ವಿಶ್ವ ಕೊಂಕಣಿ ಸಾಹಿತ್ಯ - 19

ಶ್ರೀ ಬಸ್ತಿ ವಾಮನ ಶೆಣೈ

ಆತ್ಮಕಥನ

ಏಕ ಭಿಕ್ಷುಕ ಚಕ್ರವರ್ತಿಲಿ ಕಾಣಿ

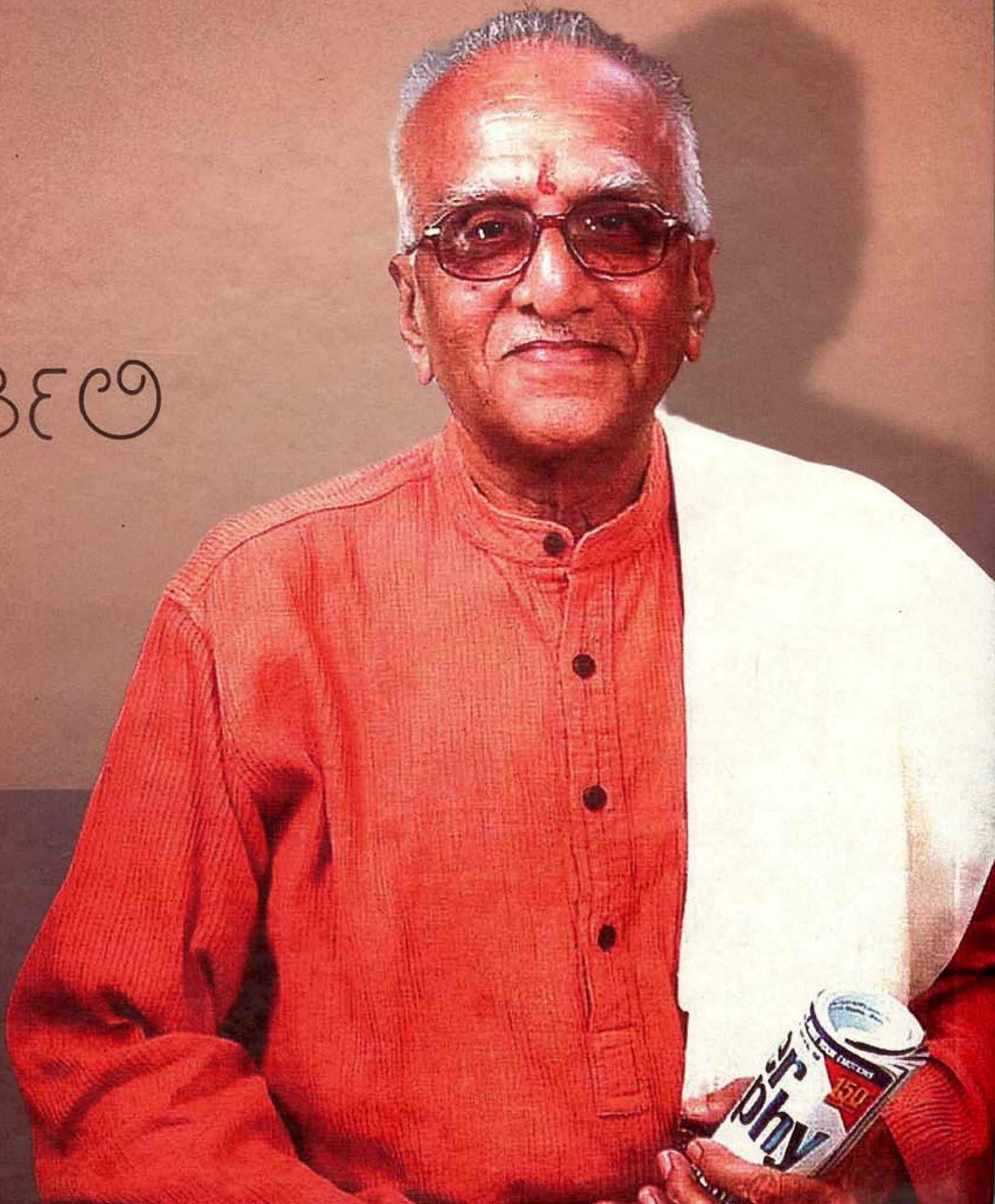

ಬಸ್ತಿ ವಾಮನ ಶೆಣೈ ಹಾಂಗೆಲೆ ಆತ್ಮಚರಿತ್ರ

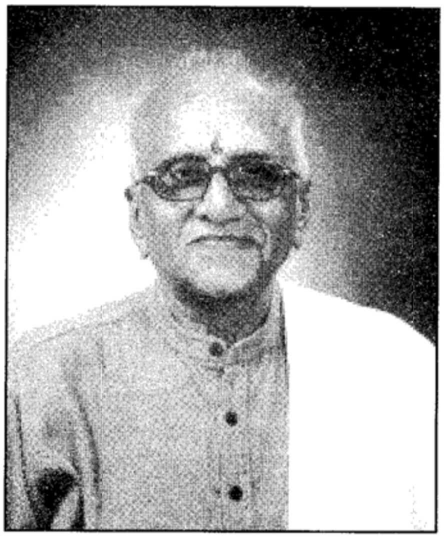

ಏಕ ಭಿಕ್ಷುಕ ಚಕ್ರವರ್ತಿಲಿ ಕಾಣಿ

ಲೇಖಕ

ಬಸ್ತಿ ವಾಮನ ಶೆಣೈ

ಕೊಂಕಣಿ ಭಾಸ್ ಆನಿ ಸಂಸ್ಕೃತಿ ಪ್ರತಿಷ್ಠಾನ
ವಿಶ್ವಕೊಂಕಣಿ ಕೇಂದ್ರ, ಶಕ್ತಿನಗರ, ಕೊಂಕಣಿಗಾಂವ
ಮಂಗಳೂರು - 575016

ವಿಶ್ವ ಕೊಂಕಣಿ ಸಾಹಿತ್ಯ–19

ಏಕ ಭಿಕ್ಷುಕ ಚಕ್ರವರ್ತಿಲಿ ಕಾಣಿ

"EK BHIKSHUKA CHAKRAVARTILI KANI"

(An autobiography of Sri **BASTI VAMAN SHENOY**)

Published by	:	**Konkani Language & Cultural Foundation (R)** World Konkani Centre, Shakthi Nagar Konkani Goan, Mangalore Taluk - 575 016 **Phone:** 0824-2231877, 2231887
©	:	**Konkani Language & Cultural Foundation (R)** World Konkani Centre, Shakthi Nagar Konkani Goan, Mangalore Taluk - 575 016 **Phone:** 0824-2231877, 2231887
First Edition	:	2013
Pages	:	325
Copies	:	1000
Price	:	₹500
Paper Used	:	80Gsm NS Maplitho Paper
Printer	:	**Codeword Process & Printers** Industrial Estate, Yeyyadi Mangalore - 575 008 Ph.: 9900100818
Cover Design	:	Raghu Apara, Bangaluru
ISBN	:	**978-83-82582-07-6**

ಪಯಲಿ ಉತರಾಂ

ಸಾಬಾರ ವರಸ ಪಯಲೆಂ 1983 ಇಸವಿಂತ ಮೆಗೆಲೆ ಗಾಂವ ಪಾಣೆಮಂಗಳೂರ ಶಾಳೆಚೆ ಅಭಿವೃದ್ಧಿ ಖಾತಿರ ಸಹಾಯ ಘೆವಚಾಕ ಗಾಂವಚೆ 2–4 ಮಾನೆಸ್ತಾಲೆ ಸಾಂಗಾತಿ ಬಸ್ತಿ ವಾಮನ ಶೆಣ್ಯೈಮಾಮ ಮ್ಹಾಕಾ ಮೆಳೂಂಕ ಆಯಿಲೆ. ವಾಮನಮಾಮಾಕ ಪಯಲೆಂ ಪಾವಟಿ ಆಮ್ಹಿ ಮೆಳೆಲೆ ಜಾಲ್ಯಾರೀಯ, ತಾಗೆಲಾಗಿ ಉಲಯತನಾ ಮಸ್ತ ವರಸ ತಾಕುನ ವಳಕ ಆಶಿಲ್ಯಾ ಮ್ಹಣಕೆ ಭಾವನಾ ಮ್ಹಾಕಾ ವ್ಯಕ್ತ ಜಾಲೆ. ತ್ಯಾಸಂದರ್ಭ ನಂತರಯ ವಾಮನಮಾಮಾನ ಏಕ ನ ಏಕ ವಿಷಯ ಘೇವನ ಮೆಗೆಲೆ ಸಂಪರ್ಕ ದವರನ ಘೆತಿಲೆಂ.

ಜಗತ್ಯಾರಿ ಪಸರಸುನ ಆಶಿಲೆ ಕೊಂಕಣಿ ಭಾಸ ಉಲವಪಿ ಜನಾಂಕ–ಹಿಂದೂ, ಕ್ರೈಸ್ತ, ನವಾಯತ ಮುಸ್ಲಿಂ 'ಭಾಷಾದ್ವಾರೀ ಭಾವೈಕ್ಯತಾ' ಮ್ಹಳೆಲೆ ಪರಿಕಲ್ಪನಾ ಕಾರ್ಯಗತ ಕರಚೆ ಉದ್ದೇಶಾನ ಬಸ್ತಿ ವಾಮನ ಶೆಣ್ಯೈಮಾಮಾನ, 1995 ಇಸವಿಂತ 'ಪಯಲೆಂ ವಿಶ್ವ ಕೊಂಕಣಿ ಸಮ್ಮೇಳನ' ಸಂಘಟನ ಕರಚೆ ಅಸಾಧ್ಯ ಕಾಮ ಹಾತಾಂತ ಕಾಣ್ ಘೆತಿಲೆ. ಮಾಗಿವಯಲೆ ದಿವಸಾಂತ ಮೆಗೆಲೊ ಆನಿ ತಾಗೆಲೊ ಸಂಬಂಧ ಖೂಬ ಲಾಗೀ ಆಯಲೊ. ಆನಿ ತಾಗೆಲೆ ವಯರ ಮ್ಹಾಕಾ ಆಸಚೆ ಉನ್ನತ ಭಾವನೇನ ಹಾಂವ ತಾಕಾ 'ಶೆಣ್ಯೈಮಾಮ್' ಅಶಿಂ ಸಂಬೋಧನ ಕರತಾ. ಆಪಣ ಸಾಮಾನ್ಯಾಲಾಂತ ಸಾಮಾನ್ಯ ಮ್ಹಳೆಲೆ ಮನಾಂತ ಆಸಚೆ ಶೆಣ್ಯೈಮಾಮಾಲೆ ವಯರ ಆದರಾಚಿ ಭಾವನಾ ಮ್ಹಾಕಾ ದಿಸ ವತಾ ವತಾ ಚಡ ಚಡ ಜಾಯತ ಆಯಲ್ಯಾ. ತಾಗೆಲ್ಯಾಂತ ಭರನ ಆಸಚೆ ಉತ್ಸುಕತಾ, ಸಮಾಜಾಚೆ ಬರೆಪಣ ಕರಚಾಂತ ತಾಗೆಲ್ಯಾಂತುಲೆ ಆದರ್ಶ, ಆನಿ ಕೊಂಕಣಿ ಭಾಸ, ಕೊಂಕಣಿ ಜನ ಸಂಪದ, ಸಾಹಿತ್ಯ, ಕಲಾ ಆನಿ ಸಂಸ್ಕೃತಿಚೆ ಅಭಿವೃದ್ಧಿ ಜಾವಕಾ, ಆನಿ ಕೊಂಕಣಿ ದಾಯ್ಜ(ಹೆರಿಟೇಜ್) ಉರೋವನ ಹಾಡಕಾ ಮ್ಹಳೆಲೆ ತಾಗೆಲಿ ಕಾಳಜಿ ಖಾತಿರ ಹಾಂವ ಕೆದನಾಯ ತಾಕಾ ಶಿರಸಾ ವಂದನ ಕರತಾ.

ಪಯಲೆಂ ವಿಶ್ವ ಕೊಂಕಣಿ ಸಮ್ಮೇಳನ ನಂತರ ಪಯಲೆಂ ವಿಶ್ವ ಸಾರಸ್ವತ ಸಮ್ಮೇಳನ ಯಶಸ್ವೀ ಜಾವನ ಹಾಡಚಾಂತ ಅವಿಶ್ರಾಂತ ಶ್ರಮ ಘೇವನ, ತಾಗೆಲ್ಯಾಂತುಲೆ ನಾಯಕತ್ವಾಚೆ ಗುಣಾನ ಶೆಣ್ಯೈ ಮಾಮ ಮೆಗೆಲೆ ಶ್ಲಾಘನಾಕ ಫಾವೊ ಜಾಲೊ. ವಿಶ್ವ ಕೊಂಕಣಿ ಸಮ್ಮೇಳನಾಚೆ ಶೇವಟ ಸಾಂಜೆ ಸಮ್ಮೇಳನ ಮಾಂಟವಾಂತ ಜಮಲೆಲೆ 5000 ಪ್ರತಿನಿಧಿನಿಂ ಶೆಣ್ಯೈಮಾಮಾಕ 'ವಿಶ್ವ ಕೊಂಕಣಿ ಸರದಾರ' ಅಶಿಂ ಬಿರುದ ದೀವನ ಸನ್ಮಾನ ಕೆಲೆಲೆ. ಆನಿ ತಾಣೆ ಮಾಂಡಯಿಲೆ 'ವಿಶ್ವ ಕೊಂಕಣಿ ಕೇಂದ್ರ' ಸ್ಥಾಪನ ಕರಚೆ ಠರಾವ ಏಕ ಕಂಠಾನ ಪಾಸ ಜಾಲೆಲೆ ಏಕ ಚರಿತ್ರಾ ಜಾವನ ಆಸಾ.

ಪಯಲೆಂ ವಿಶ್ವ ಕೊಂಕಣಿ ಸಮ್ಮೇಳನ ಯಶಸ್ವೀ ಜಾವನ ಸಂಘಟನ ಕರತರೀ, ಶೆಣ್ಯೈಮಾಮಾಲೆ ಉಮೇದ ಆನಿ ಅವಿಶ್ರಾಂತ ಕಾಮ ಕರಚೆ ಹವ್ಯಾಸಾಕ ಭಂಗ ಯೇನಿ. ಸಮ್ಮೇಳನ ಕಾರ್ಯ ಜಾಲೆಲೇಂಚ್ ಶೆಣ್ಯೈಮಾಮಾನ ತಾಗೆಲೆ ಸಾಥಿಂಕ ಲಾಗಿ ಘೇವನ ಮಂಗಳೂರಾಂತ 'ವಿಶ್ವ ಕೊಂಕಣಿ ಕೇಂದ್ರ' ಬಾಂದಚೆ ವಾವ್ರ ಶುರುವಾತ ಕೆಲೆಂ ಆನಿ ಜಗಬರಿ ಪಾತಳೆಲ್ಯಾ ಕೊಂಕಣಿ ಭಾಷಿಕ ಲೋಕಾಂಗೆಲೆ ಏಕಚ ಕೇಂದ್ರ ಜಾವನ 'ವಿಶ್ವ ಕೊಂಕಣಿ ಕೇಂದ್ರ' ಶೆಣ್ಯೈಮಾಮಾಲೆ ಸೋಪನ ಸಾಕಾರ ಜಾತಚೀ ಆಸಾ. ಆನಿ ತೆ ಮಹಾನ ಕೇಂದ್ರ ಬಾಂದುನ ಹಾಡಚಾಂತ ಏಕ ಲ್ಹಾನಸೊ ವಾಂಟೊ ಘೆವಚೆ ಭಾಗ್ಯ ಮ್ಹಾಕಾ ಮೆಳೆಲೆ ಅಶಿಂ ಸಾಂಗುಕ ಮ್ಹಾಕಾ ಮಸ್ತ ಸಂತೋಷ ಜಾತಾ. ಆನಿ ತೆ ಮಹಾನ ಕಾರ್ಯಾಂತ ಮಸ್ತ ಇತಲೆ ಕೊಂಕಣಿ ಮೋಗಿನಯ ಭಾಗಿ ಜಾಲೆಲ್ಯಾನ ಆಜಿ ಮಂಗಳೂರ ಶಕ್ತಿನಗರಾಂತ ಸುಂದರ ಆನಿ ಆಕರ್ಷಕ ವಿಶ್ವ ಕೊಂಕಣಿ ಕೇಂದ್ರ ಊಬೆ ಜಾಲಾಂ ಆನಿ ಹೆ ಭವ್ಯ ಅದ್ಭುತ ಇಮಾರತ ಕೊಂಕಣಿ ಭಾಷಿಕಾಂಗೆಲೆ ಗೌರವಾಚೆ, ಭರಮೆಚೆ ಸಾಧನೆಚೆ ಪ್ರತೀಕ ಜಾವನ ಉದೇನ ಆಯಲಾಂ. ಆತಾಂ ವಿಶ್ವ ಕೊಂಕಣಿ ಕೇಂದ್ರಾಚೆ ಶೈಕ್ಷಣಿಕ, ಸಾಮುದಾಯಿಕ ಬರೆಪಣಾಚೆ ಯೋಜನಾಂಕಂಯ ಶ್ರೀ ಟಿ.ವಿ.ಮೋಹನದಾಸ ಪೈ, ಶ್ರೀ ರಾಮದಾಸ ಕಾಮತ ಯು. ಅಸಲೆ ದಾನಿಂ ಮುಕ್ತ ಹಸ್ತಾನಿಂ ದೇಣಿಗಾ ಪಾವಿತ ಕರತ ಯೇತಾತಿ.

ವಿಶ್ವ ಕೊಂಕಣಿ ಸರದಾರಾನ ನಿಷ್ಕಾಮ ಸೇವಾ ದಿಲೆಲೆ ನಿಮಿತ್ತಾನಚೀ ಹೆ ವಿಶಾಲ ಇಮಾರತ ಸ್ಥಾಪನ ಜಾವಚಾಕ ನಂತರ ಇತರ ಕ್ರಿಯಾ ಯೋಜನಾ ಹಾತಾಂತ ಘೆವಚಾಕ ಸಾಧ್ಯ ಜಾಲೆಂ ಮ್ಹಳ್ಯಾರಿ ಅತಿಶಯೋಕ್ತಿ ಜಾಯನಾ. ಆತಾಂಚೆ ಆನಿ ಮುಖಾವಯಲೆ ಜನಾಂಗ ಹ್ಯಾ ಮೇರು ವ್ಯಕ್ತಿಕ ಕೆದನಾಯ ಚಿರಋಣಿ ಜಾವನ ಆಸೂಕಾ ಜಾತಾ.

ಥೋಡೆ ಜನಾವಯರ ವ್ಹಡವಿಕಾಯ(greatness) ಥಾಪುನ (thrust) ಯೆತಾ. ಆನಿ ಥೋಡೆ ವ್ಯಕ್ತಿ ವ್ಹಡವಿಕಾಯ ತಾಂಗೆಲೆ ಸಾಧನೇನ, ಕಾರ್ಯಕ್ಷಮತಾನ, ನಿರ್ವಿಕಾರ ಗುಣಾನ ಆಪಣ್ಯಾವನ(achieve) ಘೆತಾತಿ. ಮೆಗೆಲೊ ಮೊಗಾಚೊ ಶೆಣ್ಯೆಮಾಮ ದುಸರೆ ವರ್ಗಾಚೊ, ವಿಶೇಷ ವ್ಯಕ್ತಿತ್ವಾಚೊ ಸಾಧಕ. ಸಮ್ಜಣಿಕಾ (persuasiveness) ಮನೋವೃತ್ತಿ ಆಸಚೊ ಆನಿ ತಾಗೆಲೆ ಮನಾ ಆಯಿಲೆ ಕಾರ್ಯಂ ಧೈರ್ಯ ಆನಿ ವಿಶ್ವಾಸಾನ ಮುಖಾರಸೂನ ವ್ಹರಚೆ ತಸಲೆ ಮನೋನಿರ್ಧಾರಾಚೆ ಮಹಾಮಾನೆಸ್ತ ಆಮಗೆಲೊ ಶೆಣ್ಯೆಮಾಮು. ತಶಿ ಜಾಲೆಲ್ಯಾನಚೀ ಶೆಣ್ಯೆಮಾಮಾನ ವಿಂಗಡಾನಿಂ ಅಸಾಧ್ಯ ಅಶಿಂ ಲೆಕಿಲೆಂ ಕಾರ್ಯಂ ಸಾಧ್ಯಕರನ ದಾಕಯಲೆಂ. ಶೆಣ್ಯೆಮಾಮ ದೈವಭೀರು ಆಸುನ ತಾಗೆಲೊ ಆರಾಧ್ಯ ದೇವು ಬಂಟವಾಳ ಶ್ರೀ ತಿರುಮಲ ವೆಂಕಟರಮಣ ದೇವಾವಯರ ತಾಕಾ ಧೃಡ ವಿಶ್ವಾಸ.

ಮಹಾನ ವ್ಯಕ್ತಿಮತ್ವಾಚೆ ಶೆಣ್ಯೆಮಾಮಾಕ ಲಾಗಚಾನ ವಳಕುಚೆ, ತಾಗೆಲೆ ಸಾಂಗಾತಿ ಮೇಳನ ಕಾರ್ಯ ಕರಚೆ ಸುಯೋಗ ಮ್ಹಾಕಾ ಮೆಳೆಲೊ, ವಿಚಾರವಂತಾನಿಂ ಸಾಂಗಿಲ್ಯಾವರಿ, 'ಏಕಲ್ಯಾನ ತಾಗೆಲೆ ಸ್ವಹಿತಾ ಖಾತಿರ ಕೆಲೆಲೆ, ತಾಗೆಲೆ ಸಾಂಗಾತಾಕಚೀ ವತ್ತಾ'. 'ಆಮ್ಹಿ ವಿಂಗಡಾ ಖಾತಿರ ಕೆಲೆಲೆ ಕಾಮ ಮಾತ್ರ ವರತಾ ಆನಿ ತೆಂ ಶಾಶ್ವತ ವರತಾ' ಆನಕಯ್‌ಏಕ ಸುವಿಚಾರ ಸಾಂಗಚೆ ಜಾಲಯಾರ, 'ಮನುಷ್ಯ ಕಿತಲೆ ವರಸ ವಾಂಚುನ ಆಯಲೊ' ಮ್ಹಣು ಸಾಂಗಚೆ ಪಶಿ, ತೊ ಕಶಿಂ ವಾಂಚುನ ಆಯಲೊ' ಮ್ಹಣಚೆ ಚಡ ಮುಖ್ಯ ಜಾವನ ಆಸಾ. ವಯರಿ ಬರೆಯಿಲೆಂ ದೋನ ಸಾಂಗಣ್ಯೊ (adages) ಶೆಣ್ಯೆಮಾಮಾಲೆ ವಿಷಯಾಂತ ಖಂಡಿತಯ ಲಾಗೂ ಜಾತಾತಿ. ಕೊಂಕಣಿ ಉಲವಪೀ ಸಮಾಜಾಂತುಲೆ ಏಕ ಪ್ರಜ್ವಳಚೆ ಅಪೂರ್ವ ಮಾಣಿಕ್ಯ ತೊ ಅಶಿಂ ಮ್ಹಾಕಾ ಭೊಗತಾ.

ಶೆಣ್ಯೆಮಾಮ ತಾಗೆಲೆ ಜೀವಿತಾಚೆ ಅಂಯಶಿ ವರಸಾಚೆ ಹುಂಬರಾರಿ ಆಸಾ ಅಶಿಂ ತಾಗೆಲೆ ಅಭಿಮಾನಿಂಕ ಆನಿ ಆಮಕಾ ತಾಗೆಲೆ ಲಾಗೀ ಆಶಿಲ್ಯಾಂಕ ಹೃದಯಸ್ಪರ್ಶೀ ಅನುಭವ ಜಾವನ ಆಸಾ.

ಸಾಮಾನ್ಯ ಜಾವನ ದಿಸಲ್ಯಾರೀ, ವ್ಹಡ ವ್ಯಕ್ತಿಮತ್ವಾಚೆ ಶೆಣ್ಯೆಮಾಮಾಕ ಹ್ಯಾ ದಿವ್ಯ ಸಂದರ್ಭಾರಿ ಆಮ್ಹಿ ತಾಗೆಲೆ ಅಭಿಮಾನನಂ ಸಾಂಗಾತಾಕ ಮೇಳನ 'ಬಸ್ತಿ ವಾಮನ ಶೆಣ್ಯೆ – 80 ಸಂಭ್ರಮ' ಸಮಾರಂಭ ಆಚರಣ ಕರಚೆ ಆಸಾ. ಶೆಣ್ಯೆಮಾಮಾಕ ಜೀವಿತಾಂತ 80 ಫಕತ ಏಕ ಆಂಕಡೊ ಮಾತ್ರ. ಆತಾಂಯ ತಾಗೆಲ್ಯಾಂತ 50 ವರಸಾಚಾಲ್ಯಾಂತ ಆಸಚೆ ಉತ್ಸುಕತಾ ಆನಿ ಉರ್ಬಾ ದಿಸೂನ ಯೆತಾ.

ಶೆಣ್ಯೆ ಮಾಮಾನ ಅಸಾಧ್ಯ ಕಾಮ ಸಾಧ್ಯ ಕರನ ದಾಕಯಲಾಂ. ಉಗತೆ ಮನಾಚೆ ಆನಿ ಕಾಳಜಾಚೆ ಸಮಾಜ ಮುಖೀ ಆದರ್ಶ ಜೀವಿತ ತಾಗೆಲೆ. ತಾಣೆ ಚಲನ ಆಯಿಲಿ ವಾಟ ಮುಖಾವಯಲೆ ಪೀಳಿಗೆಕಯ ಕಳನ ಯೆವಚೆ ಅಗತ್ಯ ಆಸಾ. ತ್ಯಾ ದೃಷ್ಟೀನ ಬಸ್ತಿ ವಾಮನ ಶೆಣ್ಯೆ ಆತ್ಮ ಚರಿತ್ರ **"ಏಕ ಭಿಕ್ಷುಕ ಚಕ್ರವರ್ತಿಲೆ ಕಾಣಿ"** ಪ್ರಗಟ ದಾವಚೆ ಆನ ತಾಜೊ ಸಂದೇಶ ಸರ್ವ ಜನಾಂಕ ಪಾವಚೆ ದೃಷ್ಟೀನ ಪುಸ್ತಕ ಪ್ರಕಾಶನ ದಾವಚೆ ಸ್ವಾಗತ ಕರತಾ.

ಬೆಂಗಳೂರ
ದಿ. 16-10-2013

ಡಾ. ಪಿ. ದಯಾನಂದ ಪೈ

ಪ್ರಸ್ತಾವನ

ಮೆಗೆಲೆ "ಆತ್ಮ ಚರಿತ್ರ" ಪುಸ್ತಕಾಕ **"ಏಕ ಭಿಕ್ಷುಕ ಚಕ್ರವರ್ತಿಲೆ ಕಾಣಿ"** ನಾಂವ ಇತ್ಯಾಕ? ಮ್ಹಳಲೊ ಪ್ರಶ್ನೊ ಸಹಜ ದಾವನ ಯೆತಾ. ಹಾಂವ ಜಲ್ಮಾಕ ಯೇತ ದಾಕುನ ಹಾಂವ ವಾಡುನು ಆಯಿಲಿ ರೀತಿ, ಚಲನ ಆಯಿಲಿ ವಾಟ ನಿಯಾಳ ಕೆಲಯಾರಿ, ಶ್ರೀಮಂತ ನ್ಹಯ ದಾಲೆಲೊ ಏಕ ಬಸ್ ಏಜೆಂಟಾಲೊ ಪೂತ, ಏಕ ಸಾವಾನ್ಯ ಕುಟುಂಬಾತಾಕುನ ಆಯಿಲೊ, ವಕೀಲ, ಡಾಕ್ಟರ ಯಾ ಎಂಜಿನಿಯರಿಂಗ ನ್ಹಯ ಆಸುನ ಬರೇ ಮೆಟ್ರಿಕ ಕ್ಲಾಸ ಮಾತ್ರ ಪಾಸ ದಾಲಲೊ, ಘರಣೆಚೆ ನಾಂವ ಆನಿ ತಾಜೆ ಪ್ರಭಾವಲಯ ನಾತಿಲೊ, ಸಾಮಾನ್ಯಾಲಾಂತ ಸಾಮಾನ್ಯ ದಾವನ ವಾಡುನ ಆಯಿಲ್ಯಾರೀಯ, ವಟ್ಟ ಕೊಂಕಣಿ ಸಮಾಜಾಂತ ಮಾತ್ರ ನ್ಹಂಯ, ಇತರ ಸಮಾಜಾಂತಯ ಉನ್ನತ ಸ್ಥಾನ ಪಾವನ, ವ್ಹಡ ಯಾ ಸಾದ ಮನಷಾನ "ಹೊ ಆಮಗೆಲೊ, ಹೊ ಮೆಗೆಲೊ "ಅಶಿಂ ಕಾಳಜಾಂತ ಮನಾಂತ ಘೆವೆಚೆ ತಶಿಂ ಏಕ ಜೀವನ ಮೆಳೆಲೆಂ ಮೆಗೆಲೆ ವಿಶೇಷ ಭಾಗ್ಯ. ಮೆಗೆಲೊ ಆರಾಧ್ಯ ದೇವು ಶ್ರೀ ವೆಂಕಟರಮಣ ಸ್ವಾಮಿ, ಧರ್ಮಗುರು ಕಾಶೀ ಮಠಾಧೀಶ ಶ್ರೀಮಧ್ ಸುಧೀಂದ್ರ ತೀರ್ಥ ಸ್ವಾಮೀಜಿ ಹಾಂಗೆಲೊ ಆಶೀರ್ವಾದ. ಆನಿ ಮೆಗೆಲೆ ಆವಯ ಬಾಪಯ ಆನ ಮೆಗೆಲೆ ಜೀವನಾಚೆ ಉತ್ಕರ್ಷಾಕ ಕಾರಣ ದಾಲೆಲೆ, ಶ್ರೀ ಟಿ.ಎ. ಪೈ ಹಾಕಾ ಕಾರಣ ಅಶೇಂಯ ಮೆಗೆಲೊ ವಿಶ್ವಾಸ. ತಶೀಂಚಿ ಮ್ಹಾಕಾ ನರಂತರ ಮಾರ್ಗದರ್ಶನ ಕೆಲೆಲೊ ಶ್ರೀ ಕೆ.ಕೆ. ಪೈ ಮಣಿಪಾಲ ಆನಿ ಮೆಗೆಲೆ ಜೀವನಾಂತುಲೆ ವೆಗವೆಗಳೆ ಕಾಲಮಾನಾಂತ ಮೆಗೆಲೆ ಸಾಮಾಜಿಕ, ಧಾರ್ಮಿಕ, ಶೈಕ್ಷಣಿಕ, ಸಾಂಸ್ಕೃತಿಕ ಸೇವಾ ಕಾರ್ಯಾಂಕ ಪಾಟಿಂಬಾ ದಿಲೆಲೆ ಆರ್ಥಿಕ ಬಳ ದಿಲೆಲೆ, ಶ್ರೀ ಬಂಟವಾಳ ನಾರಾಯಣ ನಾಯಕ, ಶ್ರೀ ಅಹಮ್ಮದ ಹಾಜಿ ಮೊಹಿಯುದ್ದೀನ (ತುಂಬೆ) ಶ್ರೀ ಬಿ. ದಾಮೋದರ ಪ್ರಭು ತಶೀಂಚಿ ಮೆಗೆಲೆ ಜೀವನಾಚೆ "ಶಿಖರ ದರ್ಶನ" ದಾವನ ಘಡಿಲೆಂ **"ವಿಶ್ವ ಕೊಂಕಣಿ ಕೇಂದ್ರ"** ಕಾರ್ಯ ರೂಪಾಕ ಯೆವಚಾಕ ವಿಶೇಷ ಪಾಟಿಂಬಾ ದಿಲೆಲೆ ಶ್ರೀ ಆರ್.ವ್ಹಿ ದೇಶಪಾಂಡೆ, ಡಾ. ಪಿ. ದಯಾನಂದ ಪೈ, ಶ್ರೀ ರೊನಾಲ್ಡ ಕೊಲಾಸೊ ಹಾಂಕಾ ಹಾಂವ ಕಾಳಜ ತಾಕುನ, ಮನಾಂದಾಕುನ ನಮೋಃ ಮ್ಹಣತಾ.

ರೂ.3.00 ಕೋಟಿ ಖರ್ಚಾನ ಪಿ. ದಯಾನಂದ ಪೈ, ಪಿ.ಸತೀಷ ಪೈ, ವಿಶ್ವ ಕೊಂಕಣಿ ಕೇಂದ್ರ ಬಾಂದ ಕಾಮ ಉಬೆ ದಾವನ ಮೆಗೆಲೆ ದರ್ಶನ (Vision) ಮೂರ್ತ ಸ್ವರೂಪ ಘೆತಿಲೆ ನಂತರ ದೇವಮಾನವ ದಾವನ ಆಯಿಲೊ ದಾರ್ಶನಿಕ (Visionary) ಶ್ರೀ ಟಿ. ವಿ. ಮೋಹನದಾಸ ಪೈನ ವಿಶ್ವ ಕೊಂಕಣಿ ಕೇಂದ್ರಾಕ ತಾಗೆಲೇಂಚಿ ನವೇಂ ಏಕ TVM -2030 ದರ್ಶನ ಆಮಗೆಲೆ ಮುಖಾರಿ ದವರ್ನ ವಿಶ್ವ ಕೊಂಕಣಿ ವಿದ್ಯಾರ್ಥಿ ವೇತನ ನಿಧಿ (Vishwa Konkani Students Scholarship Fund) ಯೋಜನಾ ಮುಖೇನ ಕೊಂಕಣಿ ಭಾಷಿಕ ವಿದ್ಯಾರ್ಥಿಂಕ ಉಚ್ಚ ಶಿಕ್ಷಣ ಮೇಳಕಾ ಆನಿ ಆಮಗೆಲೆ ತರ್ನಾಟ್ಯಾನಿ, ಚೆಲಿಯಾಂನಿ ದೇಶ, ಪರದೇಶಾಂತ ಸಮಾಜಾ ಮುಕಾರ ಮುಖೇಲ (leaders) ದಾವುನ ಯೇವಕಾ ಮ್ಹಳೆಲೆ ತಾಗೆಲೆ ಏಕ ಮಹಾನ ಯೋಜನಾ ಆಮಗೆಲೆ ಮುಖಾರ ದವರಲ್ಯಾ ಆನಿ ತೀ ಯೋಜನಾ ವಿಶ್ವ ಕೊಂಕಣಿ ಕೇಂದ್ರ 3–4 ವರಸ ಭಿತ್ತರಿ ಜಗದ್ವಿಖ್ಯಾತ ಜಾವಚಾಕ ಕಾರಣ ದಾಲಾ. ವಿಶ್ವ ಕೊಂಕಣಿ ವಿದ್ಯಾರ್ಥಿ ವೇತನ ನಿಧಿಚೆ ಅಧ್ಯಕ್ಷ ಶ್ರೀ ರಾಮದಾಸ ಕಾಮತ ಯು. ಆನಿ ಕಾರ್ಯದರ್ಶಿ ಶ್ರೀ ಪ್ರದೀಪ ಜಿ. ಪೈ. TVM -2030 Vision ಯಶಸ್ವೀ ದಾವಚಾಕ ವಾಂವಟ ಕಾಡೀತ ಆಸ್ಸತಿ. ನಂತಾ ಮೆಗೆಲೆ ವಿಶ್ವ ಕೊಂಕಣಿ ವಾವ್ರಾಂತ ಮೆಗೆಲೆ ವಯ್ರ ಅಭಿಮಾನ ದವರಲಲೆ ಶ್ರೀ ಕುಡ್ಪಿ ಜಗದೀಶ ಶೆಣೈ, ಶ್ರೀ ಎಂ. ರಘುನಾಥ ಶೇಟ್, ಶ್ರೀ ವೆಂಕಟೇಶ ಎನ್. ಬಾಳಿಗಾ, ಹಾನ್ನಿ ಮಸ್ತ ಇತಲೆ ಕಷ್ಟ ಪಾವನ ವಾವುರಲ್ಯಾತಿ.

ಬಂಟವಾಳಾಂತ ಮೆಗೆಲೆ ಸಾಮಾಜಿಕ, ಧಾರ್ಮಿಕ ಆನಿ ಯಶವಂತ ವ್ಯಾಯಾಮ ಶಾಳೇಚೆ ಕಾರ್ಯಕ್ರಮ ಯಶಸ್ವೀ ದಾವನ ಮೆಗೆಲೆ ಜನ್ಮ ಸಾರ್ಥಕತಾ ಪಾವಚಾಂತ ಮೆಗೆಲೆ ಸಾಂಗಾತಾಕ ಆಶಿಲೆ, ಶ್ರೀ ಏರ್ಯ ಲಕ್ಷ್ಮೀನಾರಾಯಣ ಆಳ್ವ, ಶ್ರೀ ಜನ್ನ ಶೆಟ್ಟಿ, ಶ್ರೀ ಬಿ. ಶ್ರೀನಿವಾಸ ನಾಯಕ, ಮುಂಡ್ಕೂರ ವೇದವ್ಯಾಸ ಪ್ರಭು, ಬೋಳಂತೂರು ರವಿದಾಸ ಪೈ, ಪೈಲೋಡಿ ನಾರಾಯಣ ಕಾಮತ, ಮಾಣೂರ ಅಚ್ಯುತ ಕಾಮತ ಆನಿ ಮೆಗೆಲೆ ವಯ್ರ ಪಿತೃ ಸಮಾನ ಭಾವನಾ ದವರ್ನ ಮೆಗೆಲೆ ಕಷ್ಟ, ಸುಖಾಂತ ಭಾಗಿ ದಾಲಲೊ ಶ್ರೀ ಬೊಳಂತೂರು ಪ್ರಭಾಕರ ಪ್ರಭು (ವಿಕ್ಟೋರಿಯಾ ಪ್ರೆಸ್) ಹಾಂಕಾ ವಿಸೊರಚೆ ನ್ಹಂಯ.

ವಯರ ಬರಯಿಲೆ ಮಾನೆಸ್ತಾನಿ ಮೆಗೆಲೆ ಜೀವನಾಂತ ಸಾರ್ಥಕತಾ ಹಾಳಯಾ. ಮ್ಹಾಕಾ ಜೀವನಾಂತ ಸುಖ, ಮನಾಂತ ಶಾಂತಿ ಹಾಡಲ್ಯಾ ಆನಿ ಮುಖಾವಯಲೊ ಜಲ್ಮ ಆಸಲ್ಯಾರಿ "ಮೆಗೆಲೆ ಗಾಂವ ಬಂಟವಾಳಾಂತೂಚಿ ಜಲ್ಮ ದೀ" ಅಶಿಂ ಶ್ರೀ ವೆಂಕಟರಮಣ ಸ್ವಾಮೀಲಾಗಿ ಮಾಗಚೆ ತಶಿಂ ಕೆಲಯಾ.

ಹಾಂವ ಬರಯತ ಆಯಿಲೆ ಡಾಯರಿ ನಿಯಾಳ ಕರತನಾ ಮೆಗೆಲೊ ಗಾಂವ ಬಂಟವಾಳಾಂತ ಅಥವಾ ಮಂಗಳೂರಾಂತ ಮಾತ್ರ ನ್ಹಂಯ ಹಾಂವ ಸಿಂಡಿಕೇಟ ಬ್ಯಾಂಕಾಂತ ವೃತ್ತಿ ನಿರತ ದಾವನ ಗೆಲೆಲೆ ವೆಗಳೆ ವೆಗಳೆ ಗಾಂವಾಂತೂಯ, ಬ್ಯಾಂಕಾಚೆ ಮೆಗೆಲೆ ಕಾಮ ಕರತನಾಚೀ ಸಾಮೋಜಿಕ ಕ್ಷೇತ್ರಾಂತ ವಾವುರಚೆ, ತಾಂತೂಯ್ ಸಮಾಜಾಂತ ಸಾಮಾಜಿಕ ಆನಿ ಆರ್ಥಿಕ ದಾವನ ಮಾಗಶಿ ಆಶಿಲ್ಯಾಂಕ ಮುಕಾರ ಹಾಡಚೆ ವಾವರ ಕರೀತ ಆಯಿಲೊ. ತಶೀಂಚಿ ಸಾಂಸ್ಕೃತಿಕ ಆನಿ ಕಲಾ ಕ್ಷೇತ್ರಾಂತ ನಾಟಕಂ, ಶಾಸ್ತ್ರೀಯ ಸಂಗೀತ, ಲಘು ಸಂಗೀತ, ಭಜನ-ಲೋಕವೇದ ಸಾಹಿತ್ಯ, ಬರೋವಚೆ ಆನಿ ಪ್ರಕಾಶನ ಕರನ ಸಾಹಿತಿಂಕ, ಲೇಖಕಾಂಕ ಪ್ರೋತ್ಸಾಹ ದಿವಚೆ ತಶೀಂಚಿ ಸಂಗೀತ, ಸಾಹಿತ್ಯ ಸಮ್ಮೇಳನ ಸಂಘಟನ ಕರಚೆ ಆನಿ ಮಸ್ತ ಕಡೇನ ಬಾಂದಕಾಮ ಉಬಾರಚೆ, ಜೀರ್ಣೋದ್ಧಾರ ವಾವ್ರಾಂತ ಸ್ಥಳೀಯ ಘುಡಾರ್‍ಯಾಂಗೆಲೆ ಸಾಂಗಾತಿ ಘೊಳಚೆ ಇತ್ಯಾದಿ ಇತ್ಯಾದಿ ವಿಷಯಾಂತ ಮುಖೇಲಪಣ ಅಥವಾ ವಾಂಟೆಕಾರ ದಾವನ ಕೊಂಕಣಿ ಭಾಷಿಕ ತಶೀಂಚಿ ಇತರ ಭಾಷಿಕಾಂಗೆಲೆ ಶ್ಲಾಘನಾಕ ಪಾತ್ರ ದಾವಚೆ ಭಾಗ್ಯ ಮ್ಹಾಕಾ ಶ್ರೀ ತಿರುಮಲ ವೆಂಕಟರಮಣ ಸ್ವಾಮಿ ಆನಿ ಶ್ರೀ ಕಾಶೀಮಠ ಪರಮಗುರು ಶ್ರೀ ಸುಧೀಂದ್ರ ತೀರ್ಥ ಸ್ವಾಮೀಜಿಂಗೆಲೆ ಆಶೀರ್ವಾದಾನ ಮೆಳೆಲೆ ಮ್ಹಾಕಾ ದಿಸೂನ ಆಯಲಾಂ. ಅಸಲೆ ಏಕ ಸಮರ್ಪಣ ಆನಿ ನೀರಪೇಕ್ಷ ಭಾವಾನ, ನಿರಂತರ ಸಮಾಜಾಚೆ ಸೇವಾ ಕರಚೆ ಸಂಧಿ ಮ್ಹಾಕಾ ಮೆಗೆಲೆ ಲ್ಹಾನ ಪ್ರಾಯೇರ ತಾಕುನ ಮೇಳನ ಯೇವನ ಉತ್ತರ ಪ್ರಾಯೆರಿಯ ಮುಖಾರಸುನ ಯೆವಚೆ ಸುಸಂಧಿ ಮ್ಹಾಕಾ ಪ್ರಾಪ್ತ ದಾಲೆಂ ಆನಿ ತಾಜಾನ ಸಮಾಜಾಂತ ಪ್ರತಿಮಾ ರೂಪಾನ ಜೀವಿತ ಕರಚೆ ಭಾಗ್ಯ ಮೆಗೆಲೆ ದಾಲೆಂ. ಅಸಲೆ ಅತೀ ದೀರ್ಘ ಕಾಲಾಚೆ ಜೀವನ ವಿಂಗಡ ಜನಾಂಕ ಮುಖ್ಯ ದಾವನ ಮುಕಾರಚೆ ಪೀಳಿಗೆಕಯ ಕಳನ ಯೇವಕಾ ಆನಿ ತಾಜ್ಜೇನ ಸಾಮಾಜಿಕ ಪ್ರಕ್ರಿಯಾ ನಂತರಯ ಚಲನ ಯೇವಕಾ ಮ್ಹಳೆಲೆ ದೃಷ್ಟೀನ ಮೆಗೆಲೆ ಜೀವನ ಗಾಥಾ ಬರಯಲೆಂ ಆಸಾ. ನಂತಾ ಹೆಂ ಜೀವನ ರೂಪಿತ ಕೆಲೆಲೆ ಉನ್ನತ ಆನಿ ಆದರ್ಶ ಮ್ಹಾಲ್ಗಾಡ್ಯಾಂಗೆಲೆ ಉಗಡಾಸ ಕಾಣ ತಾಂಕಾ ಮೆಗೆಲೆ ಕೃತಜ್ಞತಾ ವ್ಯಕ್ತ ಕರಚೆ ಏಕ ಮಹಾನ ಸಂಧಿಯು ಹ್ಯಾ ಬರಪಾಚೆ ನಿಮಿತ್ತಾನ ಮ್ಹಾಕಾ ಮೆಳತಾ ಮ್ಹಳೆಲೆ ಉದ್ದೇಶಾನ ಹೆಂ ಪುಸ್ತಕ ಉಜವಾಡಾಯಿಲೆಂ ಆಸಾ.

"ಕಾಣಿ" ಪುಸ್ತಕ ಬರೋವನ ಯೆತನಾ ಸಹಕಾರ ಆನಿ ಉಮೇದ ದಿಲೆಲೆ ಶ್ರೀ ಬೊಳಂತೂರ ಪ್ರಭಾಕರ ಪ್ರಭು, ಶ್ರೀ ಪಿ. ನಾರಾಯಣ ಕಾಮತಿ, ಮಾಣೂರು ಲಕ್ಷ್ಮಣ ಕಾಮತಿ, ಡಾ.ಗೀತಾ ಶೆಣೈ, ಖೂಬ ತ್ರಾಸ ದಿಲಯಾರೀಯ ತ್ರಾಸ ಅಶಿಂ ಲೇಕನಾತಿಲೆ ಸಂತೋಷಾನ ಡಿ.ಟಿ.ಪಿ. ಕರನ ದಿಲೆಲೆ ಶ್ರೀಮತಿ ಜ್ಯೂಲಿಯೆಟ್ ಡಿ'ಸೋಜ್ ಆನಿ ಶ್ರೀಮತಿ ಲಕ್ಷ್ಮೀ ವಿ. ಕಿಣಿ ಹಾಂಕಾ, ಪುಸ್ತಕ ರೂಪಾರ ಹಾಡತಾನಾ ಸಲ್ಲಾ ಸೂಚನಾ ದಿಲೆಲೆ ಶ್ರೀ ಕೆ. ಗೋಕುಲದಾಸ ಪ್ರಭು, ಶ್ರೀ ಮೆಲ್ವಿನ ರೊಡ್ರಿಗಸ, ಚಿ. ದಿನೇಶ ಆನಿ ಚಿ. ಗುರು ಹಾಂಕಾ ಆನಿ ರಕ್ಷಾ ಕವಚ ಕರನ ದಿಲೆಲೆ **ದೇವು ಬರೆಂ ಕೊರೊ.**

ಸಾರ್ವಜನಿಕ ಕ್ಷೇತ್ರಾಂತ ಪಾಯ ಧವರಕಾ ದಾಲಯಾರ ಖೂಬ ದುಡ್ಡು ಆಸ್ತಿ ಪಾಸ್ತಿ ದಾವಕಾ ದಾತಾ. ಅಥವಾ ವ್ಹಡ ವ್ಯಾಪಾರ ವಹಿವಾಟ, ಯಾ ವ್ಹಡ ಆಡಳ್ತ ಆಸೂಕಾ ದಾತಾ. ಹೆಂ ಕಾಂಯ ನಾತಿಲ್ಯಾರೀ ಸದಾ ಸರ್ವ ಕಾಳ ಸಾಮಾಜಿಕ ಸೇವಾ ಕೈಂಕರ್ಯ ಕೆರಚಾಕ ಸಾಧ್ಯ ದಾತಲವೆಂ? ಮೆಗೆಲೆ ಮಟ್ಟಾಕ ಹೆಂ ಖಂಚೇಯಿ ನಾತ್ತಿಲೊ ಏಕ ವ್ಯಕ್ತಿ ಹಾಂವ ಆಶಿಲೊಂ. ಸಮಾಜಾಂತುಲೆ ದುರ್ಬಳ್ಯಾಲೆ ಚಲ್ಯಾಂಕ ಸೊಯರಿಕ ಸೊದುನ ಲಗ್ನಕಾರ್ಯ ಕೆರಚಾಕ, ದುರ್ಬಳೆ ಮನಶ್ಯಾಲೆ ಶವದಹನ ಕಾರ್ಯಾಕ ವೈಜಕೀ ಸಹಾಯಾಕ ಮುಕಾರ ವಚೂಕಾ ದಾಲಯಾರ ಬೊಲ್ಸಾಂತ ದುಡ್ಡು ದಾವಕಾ. ತೆಂ ಕಾಂಯೀ ನಾತಿಲೆ, ಹಾಣಿ ತಾಣಿ ಸಾಂಗಿಲೆ ಮ್ಹೊಣು ಕಾರ್ಯ ಕರಚಾಕ ಮುಖಾರ ವೆತನಾಯ ದುಡವಾ ಪ್ರಶ್ನೊ ಮುಖಾರ ಯೆತಾ. ತೆದನಾ ಮ್ಹಾಕಾ ಹಾಗೆಲಾಗಿ ತಾಗೆಲಾಗಿ ದುಡು ಮಾಗಚೆ ಅವಶ್ಯಕತಾ ಯೆತಾಲೆ. ತಶಿಂ ಹಾಂವ 10–15 ರೂಪಯ್ಯಾ ತಾಕುನು ಶಾಳಾ ಕಾಲೇಜ ಬಾಂದಕಾಮಾಕ ಲಾಖಾನಿ ರೂಪಯ್ಯ ನಂತರ ವಿಶ್ವ ಕೊಂಕಣಿ ಕೇಂದ್ರ ಬಾಂದಕಾಮಾ ಖಾತಿರ ಕೋಟಿ ಕೋಟಿ ರೂಪಯ್ಯಾ ಮಾಗಚೆ ಅಗತ್ಯ ಪಡಲೆಂ. ಹೆ ಸಕ್ಕಡ ಸೇವಾ ಕಾರ್ಯಾಚೆ ಖಾತಿರ ಮುಖಾರಸುನ ವಚ್ಚೆ ಕರ್ಮ ಮೆಗೆಲೆ ವಾಂಟ್ಯಾಕ ದೇವಾನ ದಿಲ್ಲೆ. ಕಾಶೀಂತ ಬನಾರಸ ಯುನಿವರ್ಸಿಟಿ ಸ್ಥಾಪನ ಕರಚೆ ಖಾತಿರ, ಭಾರತಾಚೊ ಅಗ್ರಗಣ್ಯ ಮ್ಹಾಲಗಡೊ ಪಂಡಿತ ಮದನ ಮೋಹನ ಮಾಲವಿಯಾ ಹಾಕಾ ರಾಜ ಮಹಾರಾಜಾ ಲಾಗಿ ವಚ್ಚೆ ಪಡತಾಲೆಂ. ತೆದನಾ I am beggar among kings and king among beggars ಮ್ಹೊಣು ತಾಣೆ ಬರಯಿಲೆ ಆಸಾ. ತೆಂ ವಾಕ್ಯ ಮ್ಹಾಕಾಯ ಅನ್ವರ್ಥ ಕರನ ಪುಸ್ತಕಾಕ **"ಏಕ ಭಿಕ್ಷುಕ ಚಕ್ರವರ್ತಿಲೆ ಕಾಣಿ"** ಅಶಿಂ ಶೀರ್ಷಿಕಾ ದಿಲೆಲೆ ಆಸಾ.

ಬಸ್ತಿ ವಾಮನ ಶೆಣೈ

ಮಾಂಡಾವಳ

ಕ್ರ. ಸಂ.	ವಿಷಯ	ಪಾ.ಸಂಕೊ.
1	ಮೆಗೆಲೊ ಗಾಂವ ಬಂಟವಾಳ	1
2	ಶ್ರೀ ದೇವೇಂದ್ರ ತೀರ್ಥ ಸ್ವಾಮೀಜಿ	7
3	ಮೆಗೆಲೆ ಬಾಲ್ಯ	8
4	ಮೆಗೆಲೊ ಬಾಪಯ	10
5	ಗೌರಿ ಯಾನೆ ಭಾಗೀರಥಿ ಬಾಯಿ (ಮೆಗೆಲಿ ಆವಯ)	14
6	ಭಯಣ್ಯೊ ಆನಿ ಭಾಂವ್ಡ	18
7	ಸಾವಿತ್ರಿ	19
8	ಶಾಲಾ ವಿದ್ಯಾರ್ಥಿ ಜೀವನ	20
9	ಶಾಲಾ ವಿದ್ಯಾರ್ಥಿ ಜೀವನ II	25
10	ಶ್ರೀ ಯಶವಂತ ವ್ಯಾಯಾಮ ಶಾಳಾ I	27
11	ತೆ ಕಷ್ಟಾಚೆ ದಿವಸ	31
12	ಮಾಗಿರಚೆ ಪಾಂಚ ವರಸಂ (1957 – 1962)	35
13	ಸರಸ್ವತಿ ಕಲಾ ಪ್ರಸಾರಕ ಸಂಘ ಆನಿ ಸರಸ್ವತಿ ಸಂಗೀತ ಶಾಳಾ	38
14	ನಾರಾಯಣ ಕಿಲ್ಲೆ	40
15	ಶ್ರೀ ಟಿ.ಎ.ಪೈ	41
16	ಸಿಂಡಿಕೇಟ ಬ್ಯಾಂಕಾಂತ	44
17	ರಾಯಬಾಗ ಶಾಖೊ	48
18	ಪಾಣೆಮಂಗಳೂರ ಶಾಖೊ II (1972 – 1976)	52
19	ಬಂಟವಾಳ ಶಾಖೊ	58
20	ಸಾರ್ವಜನಿಕ ಮಾನ್ಯತಾಯ	70
21	ಶಿವಮೊಗ್ಗಾ ಶಾಖೊ 1978 – 1982	72
22	ಬೆಂಗಳೂರ ಶೂಲೆ ಶಾಖೊ	77
23	ಉತ್ತರ ಹಿಂದೂಸ್ಥಾನ ಆನಿ ನೇಪಾಳ ಭೊಂವಡಿ	78
24	ಆಮ್ಗೆಲೆಂ ಲಗ್ನಾಚೆ ರೂಪ್ಯಾ ಉತ್ಸವ್ (Silver Wedding) ಆನಿ ನವೆ ಘರಾಚೆ ಬಾಂದಕಾಮ	91
25	ಮೂಡುಬಿದಿರೆ ಶಾಖೊ	92
26	ಶ್ರೀ ಯಶವಂತ ವ್ಯಾಯಾಮ ಶಾಳಾ II	95
27	ಯಶವಂತ ವ್ಯಾಯಾಮ ಶಾಳಾ III ಕೆ.ಎಂ.ಸಿ. ವೈದ್ಯಕೀಯ ಶಿಬಿರ	98
28	ಕೊಂಕಣಿ ಭಾಷಾ ಮಂಡಳ I	101
29	ಕೊಂಕಣಿ ಜಾಥಾ	103

30	ಕೊಂಕಣಿ ಸಂಭ್ರಮ 1993	108
31	1995 ಪಯಲೆ ವಿಶ್ವ ಕೊಂಕಣಿ ಸಮ್ಮೇಳನ	109
32	ಕೊಂಕಣಿ ಭಾಷಾ ಮಂಡಳ ಕರ್ನಾಟಕ (ರಿ) – II	130
33	ಕರ್ನಾಟಕ ರಾಜ್ಯ ಕೊಂಕಣಿ ಭಾಷಾ ಅಲ್ಪ ಸಂಖ್ಯಾತಾಂಗೆಲೆ ವಿದ್ಯಾ ಸಂಸ್ಥೆಂಚೆ ಸಂಘ	133
34	ಶ್ರೀ ಬಿ.ವಿ.ಬಾಳಿಗಾ (ಪಂಚ್ಕದಾಯಿ ಸ್ಥಾಪಕ)	134
35	ಶ್ರೀ ಯು. ಲಕ್ಷಣ	135
36	ತುಂಬೆ ವಿದ್ಯಾಸಂಸ್ಥೆ	136
37	ಕರ್ನಾಟಕ ಕೊಂಕಣಿ ಸಾಹಿತ್ಯ ಅಕಾಡೆಮಿ	138
38	ಕೊಂಕಣಿ ಅಕಾಡೆಮಿಚೆ ಸಾಹಿತ್ಯ ಪ್ರಕಾಶನ	147
39	ಕೇಂದ್ರ ಸಾಹಿತ್ಯ ಅಕಾಡೆಮಿ ನವದೆಹಲಿ	152
40	ನವದೆಹಲಿಂತ ಕೊಂಕಣಿ ಕಲಾ ಉತ್ಸವ (Delhi Konkani Kala Utsav)	153
41	ಶಾಳೆಂತ ಕೊಂಕಣಿ ಶಿಕಪ	156
42	ಸಾಮೂಹಿಕ ಜಿ.ಎಸ.ಬಿ. ವಿವಾಹ	159
43	ವಿಶ್ವನಾಥ ಭಾವಾಜಿ	160
44	ಪಯಲೊ ಅಮೇರಿಕಾ ಆನಿ ಇಂಗ್ಲಂಡ ಪ್ರವಾಸ I	162
45	ಶ್ರೀ ವಸಂತ ಭಟ್	176
46	ಜೀವ ವಿಮಾ ಪ್ರತಿನಿಧಿ	178
47	ಜೀವನಾಂತ ಪರತ ಕಷ್ಟಾಚೆ ದಿವಸ	180
48	ಬಂಟವಾಳ ನಾರಾಯಣ ನಾಯಕ	185
49	ಕರ್ನಾಟಕಾಂತ ಬ್ಯಾರಿ ಅಕಾಡೆಮಿ	187
50	ಕೊಂಕಣ್ಯಾಲೆ ಕಾವಿಕಲಾ	188
51	ಬಸ್ತಿ ಪ್ರಕಾಶನ	189
52	ಬಸ್ತಿ ವ್ಹಿಜನ್ಸ (Basti Visions)	193
53	ಬಸ್ತಿ ಪ್ರಕಾಶನ ಪ್ರಗಟ ದಾಲೆಲೆ ಪುಸ್ತಕ ಆನಿ ಸಿ.ಡಿ.	195
54	ಶ್ರೀ ಕಾಶಿ ಮಠಾಂತ ಗೊಂದೋಳ	200
55	ರುಪ್ಯಾ ತೇರು	200
56	ಶ್ರೀ ಬಿ. ದಾಮೋದರ ಪ್ರಭು	203
57	ಸಾಮಾಜಿಕ ಕ್ಷೇತ್ರಾಂತ ಮೆಗೆಲೆ ಸಹಕಾರಿ	205
58	ಮಾಂಡ ಸೋಭಾಣ್	207
59	ಶ್ರೀ ಧರ್ಮಸ್ಥಳ ನಡಾವಳಿ	208
60	ವಿಶ್ವ ಕೊಂಕಣಿ ಕೇಂದ್ರ ಯೋಜನಾ	209
61	ವಿಶ್ವ ಕೊಂಕಣಿ ಕೇಂದ್ರ – ಏಕ ದರ್ಶನ (A VISION)	212

62	ದುಬಾಯಿ	213
63	ಡಾ. ಪಿ. ದಯಾನಂದ ಪೈ	216
64	ರೊನಾಲ್ಡ ಕೊಲಾಸೊ	219
65	ಉತ್ತರ ಅಮೇರಿಕಾ ಪ್ರವಾಸ I	221
66	ವಿಶ್ವ ಕೊಂಕಣಿ ಕೇಂದ್ರ ಶಂಕು ಸ್ಥಾಪನ	233
67	ಅಖಿಲ ಭಾರತ ಕೊಂಕಣಿ ಪರಿಷದ	235
68	ಕೊಂಕಣಿ 'ಅಸ್ಮಿತಾಯ' ಶೆಣ್ಯೈಗೊಂಯ ಬಾಬ 125 ವರಸ ಆಚರಣ	238
69	ವಿಶ್ವ ಸಾರಸ್ವತ ಸಮ್ಮೇಳನ ತಯಾರಿ	239
70	ಪಯಲೆಂ ವಿಶ್ವ ಸಾರಸ್ವತ ಉಗ್ತಾವಣ	256
71	ವಿಶ್ವ ಸಾರಸ್ವತ ಸಮ್ಮೇಳನ ವಾರ್ಷಿಕೋತ್ಸವ	260
72	ವಿಶ್ವ ಕೊಂಕಣಿ ಸಾಹಿತ್ಯ ಅಕಾಡೆಮಿ	262
73	ವಿಶ್ವ ಕೊಂಕಣಿ ಕೇಂದ್ರ ದಾಕುನ ಪ್ರಕಾಶನ ದಾಲೆಲೆ ಪುಸ್ತಕ	266
74	ವಿಶ್ವ ಕೊಂಕಣಿ ಅಭಿಯಾನ	267
75	ವಿಶ್ವ ಕೊಂಕಣಿ ಕೇಂದ್ರ ಬಾಂದಕಾಮ	270
76	ವಿಶ್ವ ಕೊಂಕಣಿ ಕೇಂದ್ರ ಪ್ರವೇಶ	272
77	ವಿಶ್ವ ಕೊಂಕಣಿ ಕೇಂದ್ರ ಉಗ್ತಾವಣ	273
78	ಧಾರ್ಮಿಕ ಸೌಹಾರ್ದ ಸಮಿತಿ – 2008	274
79	ಬಸ್ತಿ ವಾಮನ ಶೆಣ್ಯೈ ಅಮೃತ ಮಹೋತ್ಸವ	276
80	ವಿಶ್ವಕೊಂಕಣಿ ಪರಿಚಯ ಕೋಶ	279
81	ಕನ್ನಡ ಕೊಂಕಣಿ ರತ್ನಕೋಶ	281
82	ಟಿ.ವ್ಹಿ.ಮೋಹನದಾಸ ಪೈ (VISION TVM 2030)	283
83	ಶ್ರೀಮತಿ ವಿಮಲಾ ವಿ. ಪೈ ವಿಶ್ವ ಕೊಂಕಣಿ ಅತ್ಯುತ್ತಮ ಕೊಂಕಣಿ ಪುಸ್ತಕ ಪ್ರಶಸ್ತಿ	284
84	ಶ್ರೀ ಟಿ. ವಿ. ರಮಣ ಪೈ, ಶ್ರೀಮತಿ ವಿಮಲಾ ವಿ. ಪೈ ವಿಶ್ವ ಕೊಂಕಣಿ ವಸತಿ ಗೃಹ (Hostel)	288
85	ವಿಶ್ವ ಕೊಂಕಣಿ ವಿದ್ಯಾರ್ಥಿ ವೇತನ ನಿಧಿ (Vishwa Konkani Students Scholarship Fund)	289
86	ಶ್ರೀ ರವೀಂದ್ರ ಕೇಳೇಕರ	293
87	ಅದಮ್ಯ ಚೇತನ : ಶ್ರೀ ಆರ್.ವ್ಹಿ.ದೇಶಪಾಂಡೆ	295
88	ಶ್ರೀಮತಿ ಗ್ರೆಸ ಪಿಂಟೊ	297
89	ಕುವೈಟ ತುಳು ಕೂಟ ಪ್ರಶಸ್ತಿ – 2010	298
90	ಕರ್ನಾಟಕ ರಾಜ್ಯೋತ್ಸವ ಪ್ರಶಸ್ತಿ - 2010	299
91	ಶ್ರೀಮತಿ ಉಷಾ ಕಿಣಿ	301

92	ಕೊಡಿಯಾಲ ಖಬರ ಪತ್ರಿಕಾ	303
93	ಕಲಾಪ್ರವೀಣ ರಾಮದಾಸ ಶೇವಗೂರ	304
94	ಬಾಲ ನಾಟಕ ತರಬೇತ ಆನಿ ನಾಟಕ ಪ್ರದರ್ಶನ	305
95	ಚಂದ್ರಹಾಸ ನಾಟಕ ಶತಮಾನೋತ್ಸವ	307
96	ಗುಜರಾತಾಂತ ಕೊಂಕಣಿ ಜನ	310
97	ಆಯುಷ್ಯಾಚೆ ಆಖೇರ ದಾವನ ಯೆತನಾ	313

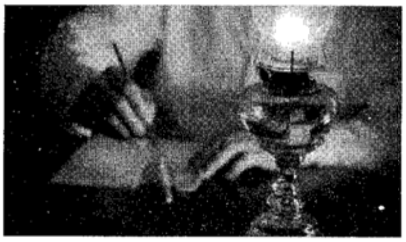

ಏಕ ಭಿಕ್ಷುಕ ಚಕ್ರವರ್ತಿಲಿ ಕಾಣಿ

ಬಸ್ತಿ ವಾಮನ ಶೆಣೈ ಹಾಂಗೆಲೆ ಆತ್ಮಚರಿತ್ರ

ಮೆಗೆಲೊ ಗಾಂವ ಬಂಟವಾಳ

ಬಂಟವಾಳ ಮೆಗೆಲೊ ಗಾಂವ ಮ್ಹೊಣಚಾಕ ಮ್ಹಾಕಾ ಖೂಬ ಅಭಿಮಾನ ಆನಿ ಸಂತೋಷ ಜಾತಾ. ಮೆಗೆಲೆ ಗಾಂವಾಂಚೆ ಚರಿತ್ರಾ ತಶಿ ಆಸಾ. ಕೊಂಕಣಿ ಜನಾಲೆಂ ಕುಳಾರ ಗೊಂಯತಾಕುನ ಆಮಗೆಲೆ ಮ್ಹಾಲ್ಗಡೆ ತೆಂಕಾಕ ತುಳುನಾಡಾಂತ (ಕರಾವಳಿ) ಯೇವನ ರಾವಿಲ್ಯಾಂತ ಬಂಟವಾಳಚೆ ಕೊಂಕಣಿ ಲೋಕಾನಿ ಮಸ್ತ ಇತಲೆ ಚಾರಿತ್ರಿಕ ಇತಿಹಾಸ ಕೆಲಾ. ತೆ ವ್ಯಾಪಾರ ವ್ಯವಹಾರಾಂತ ಮಾತ್ರ ನ್ಹಂಯ ದಾನ ಧರ್ಮ ಕರಚಾಂತ, ನ್ಯಾಯ ಪಕ್ಷಪಾತಿ ಜಾವನ ಯ:ಕಶ್ಚಿತ ಏಕ ದುರ್ಬಳೊ, ಅಥವಾ ಬಾಯಲಾಂಗೆಲೆ ಮಾನ ಮರ್ಯಾದ ರಾಕಚಾಂತ, ತಾಂಕಾ ರಕ್ಷಣ ದೀವನ, ತಾಂಗೆಲೆ ಕಷ್ಟ ಸುಖಾಂತ ಭಾಗಿ ಜಾವಚೆ ತಸಲೆ, ಬರೇಂ ಮನಾಚೆ ಧೀರ ಶೂರ ಧೈರ್ಯವಾನ ಜಾವನೂಯ್ ಆಶಿಲೆ. ಸಂಗೀತ, ನಾಟಕ, ಯಕ್ಷಗಾನ ಅಸಲೆ ಸಾಂಸ್ಕೃತಿಕ ಕಲಾಕ್ಷೇತ್ರಾಂತ, ಕುಸ್ತಿ, ಆನಿ ದೇಶೀಯ ವ್ಯಾಂಯಾಮು ಕ್ಷೇತ್ರಾಂತ ಅಭಿರುಚಿ ಆಸುನ ಗಾಂವಚೆ ಆನಿ ಗಾವಾಂಕ ಯೆವಚೆ ಕಲಾವಿದಾಂಕ, ಖೇಳ್‌ಗಾಡಿಂಕ ಆದರ ಅಭಿಮಾನಾನ ಪ್ರೋತ್ಸಾಹನ ದಿತಾಲೆ. ತಶಿ ಜಾವನ ಗಾಂವಾಂತ ಏಕ ನ್ಹಂಯ ಏಕ ಕಾರ್ಯಾವಳ ಜಾಯತ ಆಸುನ ಪೀಳಗಿತಾಕುನ ಪೀಳಗಿಕ ಸಾಂಸ್ಕೃತಿಕ, ಕಲಾ ಆನಿ ಖೇಳಾಚೆ ಕ್ಷೇತ್ರಾಂತ ಅಭಿರುಚಿ ವಾಡತ ಆಯಿಲಿ. ಬಂಟವಾಳಚೆ ಮ್ಹಾಲ್ಗಡೆ ಸಂಸ್ಕಾರಯುಕ್ತ ಆಶಿಲ್ಯಾನ ಅನ್ಯ ಜಾತಿ ಮತಾಚೆ ಜನಾನೀ ತಾಂಕಾ ಮಾನ ಮರ್ಯಾದ ದಿವಚೆ ಆಶಿಲೆಂ.

ಶತಮಾನ ತಾಕುನ ಬಂಟವಾಳ ವ್ಯಾಪಾರ ವಹಿವಾಟ ಕ್ಷೇತ್ರಾಂತ, ಭಾಂಗರ ಆನಿ ರುಪ್ಯಾ ದುಕಾನಾ ಖಾತಿರಯ ಕರ್ನಾಟಕ ರಾಜ್ಯಾಂತ 'ಬಂಗಾರದ ಪೇಟೆ' ನಾಂವ ಘೆವನ ಪ್ರಸಿದ್ಧ ಆಶಿಲೆ. ಚಿಕ್ಕಮಗಳೂರ, ಮಡಿಕೇರಿ, ಹಾಸನ ತಾಕುನ ಶೆಂಬರಾನಿ ಬಯ್ಲಾ ಗಾಡಿಯೇರ ತಾಂದೂಳ, ಭಾತ, ಗೋಡ ಆನಿ ಧಾನ್ಯ ಭರನ ಬಂಟವಾಳಾಕ ಯೇವನ 'ಬಡ್ಡಕಟ್ಟೆಗಾಡಿ ಮೈದಾನಾರಿ' ರಾವತಾಲ್ಯೊ. ತಾಂದುಳಾಕ ದ.ಕ. ಜಿಲ್ಲಾಂತ ಮೋಲ ನಿಗದಿ ಜಾವಚೆ (ಮಾರ್ಕೆಟ ರೇಟ) ಬಂಟವಾಳಾಂತ ಆಶಿಲೆಂ. ಮೈಸೂರ ರಾಜಾಂಗೆಲೆ ಕಾಳತಾಕುನ ರಸ್ತ್ಯಾಕ ಮೈಸೂರ–ಬಂಟವಾಳ ಮಾರ್ಗ ಅಶಿಂ ನಾಂವ ಪಡಿಲೆ.

ಆಮಗೆಲೆ ಸಮಾಜಾಚೆ ದೇವಳಾಂಚೆ ಪಯಕಿ ಬಂಟವಾಳಾಚೆ ಶ್ರೀ ತಿರುಮಲ ವೆಂಕಟರಮಣ ಸ್ವಾಮಿ ದೇವಳ ಏಕ ಪ್ರಾಚೀನ ಆನಿ ಶ್ರೀಮಂತ ದೇವಳ. ಹಾಕಾ ಮಸ್ತ ಇತಲೆ ಇತಿಹಾಸ ಆಸಾ. ಜನ ವ್ಯಾಪಾರ ವಹಿವಾಟ, ಭೂಂಯ ಭಾಟ ಕರನ, ಶ್ರೀ ದೇವಳಾಕ ಕಾಣಿಕ ದಾವನ ದಿಲೆಲೆ ಭಾಂಗರ, ರುಪ್ಯಾಚೆ ದಾಗೀನಂ, ಚಡ ಜಾಲೆಲ್ಯಾನ ತೆದನಾಚೆ ಮೈಸೂರ ಮಡಿಕೇರಿ ಪಾಳೆಗಾರಾನಿ (Chieftains)ದೇವಳಾ ವಯರ ಆಕ್ರಮಣ ಕರನ ಲೂಟ ಕೆಲೆಲೆ ಆಸಾ. ತೆದಳಾಚೆ ಗೃಹಸ್ಥಾನಿಂ ತಾಂಗೆಲೊ ಜೀವ ರಕ್ಷಣ ಕರಚೆ ಸೋಣು, ದೇವಾಕ ಸುರಕ್ಷಿತ ಕರಚಾಕ ದೇವಾಲೆ ಪ್ರತಿಮಾ, ಪೀಠ ಪ್ರಭಾವಳಿ ಘೇವನ ಕಾರ್ಕಳ, ಮುಲ್ಕಿ ದೇವಳಾಂತ ವ್ಹರನ ದವರಲೆಂ. ಪಾಳೆಗಾರಾನಿ ಗಾಂವ ಸೋಣು ಗೆಲ್ಲೆ ನಂತರ ದೇವ ಪ್ರತಿಮಾ, ಪ್ರಭಾವಳಿ, ಪರತ ಘೇವನ ಯೇವನ ಪ್ರತಿಷ್ಠಾ ಕೆಲೆಲೆ ಇತಿಹಾಸ ಆಸಾ. ತಶಿಂ ಏಕ ಪಾವಟಿ ಬಂಟವಾಳಚೆ ದೇವಾಲೆ ಕಾಟ್ಯಾಲಾಗಿ ಆಸಚೆ ತಳ್ಯಾಂತ ದೇವಾಲೆ ಪ್ರತಿಮಾ ಇತ್ಯಾದಿ ಸೋಳೆಲೆ ಖಂಯ. ತಳಯೆಚ್ಯಾ ಉದಕಾಂತ ದಾಕುನ ದೇವಾಲೆ ಮೂರ್ತಿ, ಪೀಠ ಪ್ರಭಾವಳಿ ಕಾಡತನಾ, ಏಕಿ ಮೂರ್ತಿ ತಳಯೆಂತ ವರಲಿ ಅಶಿಂಯ ಸಾಂಗತಾತಿ. ತಳ್ಯಾಂತ ಆತಾಂಯ ಆವಂಗಲೆ ಉಂಬಳಚೆ ಜಾವೊ, ಬಾಯಲಾನಿಂ ನ್ಹಾವಚೆ ಜಾವೊ ನಾ.

1973 ಇಸವಿಂತ ಭೂ ಕಾಯದೊ (Land to the tiller) ಯೆವಚಾಕ ಪಯಲೆಂ, ದೇವಾಲೆ

ಭಕ್ತಾನಿಂ ದೇವಳಾಕ 4500 ಮುಡಿ ತಾಂದೂಳ ಗೇಣಿ ಯೆವಚೆ ತಿತಲೆ ಭೂಂಯ ದಾನ ಶಾಸನ ಕರನ ದಿಲೆಲೆಂ. ಹಾಜೇನ ಶ್ರೀ ದೇವಾಲೆ ಉತ್ಸವ, ಬ್ರಾಹ್ಮಣ ಸೇವಾ ಇತ್ಯಾದಿ ಖೂಬ ಚಲಚೆ ತಶಿಂ ಜಾಲೆಂ. ಅನಾದಿ ಕಾಲತಾಕುನ, 50 ಜನ, ಮುಖ್ಯ ಜಾವನ ದೇವಳಾಕ ಆಯಿಲೆ ಯಾತ್ರಿಕ, ಶಾಳಾ ವಿದ್ಯಾರ್ಥಿ ಆನಿ ನಿರ್ಗತಿಕಾಂ ಖಾತಿರ, ದನಪಾರಾ ಜೆವಣ ಚಲತ ಆಸಾ.

ದಕ್ಷಿಣ ಕನ್ನಡ ಜಿಲ್ಲಾಂತುಲೆ ದೇವಳಾಂತುಲೆ ಪಯ್ಕಿ ಅತೀ ಸುಂದರ ಆನಿ ಮಜಬೂತ ರುಪ್ಯಾ ಲಾಲಕಿ, ಬಂಟವಾಳ ದೇವಳಾಚೆ ಅಶಿಂ ಶಿಫಾರಸ ಆಸಾ. ನಂತಾ ರುಪ್ಯಾ ಪಾಲಕಿ ಆನಿ ಇತರ ಉತ್ಸವಾಂಚೆ ವಾಹನಯ ಆಸತಿ. ಶ್ರೀ ದೇವಾಕ ಲಾಲಕಿ ಅಥವಾ ಇತರ ವಾಹನಾರಿ ಘೇವನ ಉತ್ಸವ ಕರತನಾ, ಖಾಂದ ವಾರಚೆ ತರ್ನ್ಾಟ್ಯಾನಿಂ (ಮ್ಹಾಲ್ಗಡ್ಯಾನಿಂಯ) ವಾಹನ ಧೊಲೋನ ಧೊಲೋನ ಪಾವಲಂ (steps) ಕಾಡಚೆ ಏಕ ವಿಶಿಷ್ಟ ಆನಿ ಆಕರ್ಷಕ ಗತಿ (style) ಆಸಾ. ತೆಂ ದೃಶ್ಯ ಪೊಳೋವಚಾಕ ಮುಖ್ಯ ಜಾವನ ರಥೋತ್ಸವಾಚೆ (Car Festival) ದಿವಸಾಂತ ಪರಗಾಂವಚೆ ಲೋಕ ಖೂಬ ಸಂಖ್ಯಾನಿ ಯೆತಾತಿ. ಆನಿ ಉತ್ಸವಾಚೆ ಚಂದಾಯ ದೊಳ್ಯಾಂತ ಭರನ ಘೇವನ ತಾಂಗೆಲೆ ಗಾಂವಾಂಕ ಪರತತಾತಿ.

ಸ್ಥ ದಿವಸಾಚೆ ರಥೋತ್ಸವಾಚೆ ಚೌತೆ ದಿವಸ ಬಂಟವಾಳ ಶ್ರೀ ದೇವಾಲೆ ಪ್ರತಿಷ್ಠಾ ದಿವಸ. ತೆಂ ದಿವಸ 400-500 'ಪುಳಕಾಭಿಷೇಕ' ಸೇವಾ ಗಾಂವಚೆ ಪರಗಾಂವಚೆ ಭಕ್ತ ಕರಯತಾತಿ. ರಾತ್ರಿ ನೇತ್ರಾವತಿ ನ್ಹಂಯಚೆ ಉದಕಾಂತ ಶೃಂಗಾರ ಕೆಲೆಲೆ ದೋಣಿರಿ ಶೇಷ ವಾಹನಾರಿ ಬಶಿಲೆ ಶ್ರೀ ದೇವಾಲೊ ಉತ್ಸವ ಬಂಟಾವಾಳಚೆ ಪ್ರತ್ಯೇಕ ಏಕ ವಿಶೇಷ. ನಂತರ ಶೃಂಗಾರ ಕೆಲೆಲೆ ರುಪ್ಯಾ ಲಾಲಕಿರಿ 'ಮೃಗಬೇಟಾ ಉತ್ಸವ' ತಾಜೆ ನಂತರ ಚಲಚೆ ರುಪ್ಯಾ ತೇರಾರಿ ಬಶಿಲೊ ಶ್ರೀ ದೇವಾಲೊ ಉತ್ಸವೂಯ ಜಿಲ್ಲಾಂತೂಚಿ ವಿಶಿಷ್ಟ. ಹೆರ್ದಿವಸು ಬ್ರಹ್ಮ ರಥೋತ್ಸವ ಚಲಚೆ ಪೊಳೋವಚಾಕ ಆಯಿಲೆ ಭಕ್ತಗಣ ಧನ್ಯತಾ ಭಾವಾನ ಗಾಂವಾಂಕ ಪರತತಾತಿ. ಬಂಟವಾಳ ವೆಂಕಟರಮಣಾಕ ಕೊಡಿಯಾಲ ಮೊಗಾರೆ ಪ್ರೀತಿ ಮ್ಹಳಲೆ ಖಾತಿರ ಭಕ್ತಜನ ಕಾಂಟಿಕಟಲ್ಯಾನ ಮೊಗಾರೆ ರಥಾರಿ ಪಾವಯತಾತಿ. ತೆಂ ಏಕ ವಿಶೇಷ ಪೊಳೋವಚೆ ತಶಿಂ ಆಸಾ.

ಶ್ರೀ ದೇವಳಾಚೆ ಭಂಡಾರಾತಾಕುನ 1892 ಇಸವಿಂತೂಚಿ ಏಕ ಪ್ರಾಥಮಿಕ ಶಾಳಾ ಆನಿ 1932 ಇಸವಿಂತ ಹ್ಯಾಸ್ಕೂಲ ಶುರುವಾತ ಜಾಲೆಲ್ಯಾನ ಬಂಟವಾಳಚೆ ಮಾತ್ರ ನ್ಹಂಯ, ಧರ್ಮಸ್ಥಳ, ಬೆಳ್ತಂಗಡಿ, ಪುತ್ತೂರ, ಮೂಡಬಿದಿರೆ, ಉಪ್ಪಿನಂಗಡಿ, ಆರ್ಕುಳ ಇತ್ಯಾದಿ ಗಾಂವಚೆ ವಿದ್ಯಾರ್ಥಿಂಕಯ ಶಿಕ್ಷಣ ಮೆಳಚೆ ತಶಿಂ ಜಾಲೆಂ. ಬಹುಶ: ಮಂಗಳೂರಾಂತ ಅಮ್ಮೆಂಬಳ ಸುಬ್ರಾಯ ಪೈನ 1892 ಇಸವಿಂತ ಕೆನರಾ ಹ್ಯಾಸ್ಕೂಲ ಸ್ಥಾಪನ ಕೆಲೆ ನಂತರ ಬಂಟವಾಳಾಂತ 1932 ಇಸವಿಂತ ಶ್ರೀ ದೇವಳಾಚೆ ಆಡಳ್ತದಾರ ದಿ. ಬಾಬ ಕಾಮತಿನ ಹ್ಯಾಸ್ಕೂಲ ಪ್ರಾರಂಭ ಕೆಲೆ. ಆನಿ ಧರ್ಮಸ್ಥಳಾಚೆ ಆದಲೆ ಧರ್ಮಾಧಿಕಾರಿ ದಿ.ಡಿ. ರತ್ನವರ್ಮ ಹೆಗ್ಗಡೆ, ಆತಂಚೆ ಡಾ.ಡಿ.ವೀರೇಂದ್ರ ಹೆಗ್ಗಡೆ, ಗಣೇಶ ಬೀಡಿ ಸ್ಥಾಪಕ ಆನಿ ಮಹಾ ದಾನಿ ಶ್ರೀ ಬಿ. ರಘುರಾಮ ಪ್ರಭು, ಬಂಟವಾಳ ಮಾಧವ ಶೆಣ್ಯೆ, ಕರ್ನಾಟಕ ರಾಜ್ಯ ಮಂತ್ರಿ ಆನಿ ಸಭಾಪತಿ ವೈಕುಂಠ ಬಾಳಿಗಾ, ಇಲೆಕ್ಟ್ರೋನಿಕ ಇಂಜಿನಿಯರ್ಸ್ ಆಫ್ ಇಂಡಿಯಾ ಸಂಸ್ಥೆಚೆ ಸ್ಥಾಪಕ ದಿ.ಪಿ.ಎ. ಭಟ್ಟ ಅಸಲೆ ನಾಂವಾಧಿಕ ಮಹಾಮಾನೆಸ್ತ ದೇವಳಾಚೆ ಶಾಳೆಂತೂಚಿ ವಿದ್ಯಾರ್ಥಿ ಜಾವನ ಆಶಿಲೆ.

ಶ್ರೀ ಕಾಶೀಮಠ ಯತಿಂಕ ಬಂಟವಾಳ ಗಾಂವಾಚೆ ಶಿಷ್ಯ ವರ್ಗಾವಯರ ಖೂಬ ಅಭಿಮಾನ ಆನಿ ಪ್ರೀತಿ ವಿಶ್ವಾಸ. ಕಾಶೀಮಠ ಗುರು ಪರಂಪರೆಚೆ ಸ್ವಂಚೆಯತಿ ಶ್ರೀ ದೇವೇಂದ್ರ ತೀರ್ಥ ಸ್ವಾಮಿ ಬಂಟಾವಾಳಾಂತ ಗತ ಪಾವಿಲೆ. ತ್ಯಾ ನಂತರ ಬಂಟವಾಳಾಂತ ಕಾಶೀಮಠ ಸ್ಥಾಪನ ಜಾವನ, ತಾಂಗೆಲೆ ವೃಂದಾವನ ಆಸಾ. ಕಾಶೀಮಠಾಚೆ ಸಂಬಂಧ ಪಾವಿಲೆ ಮಸ್ತ ಆಸ್ತಿ, ರಿಕಾರ್ಡ, ಗ್ರಂಥ ಬಂಟವಾಳ ಮಠಾಂತ ಆಶಿಲೆಂ. ತಶಿಂ ಜಾವನ ಆರತಾ ತಾಂಯ ಪರಂಪರಾಚೆ ಗುರುವರ್ಯಾನಿ

ಬಂಟವಾಳ ಮಠಾಂತ ತಾತ್ತಾವಳಿ ಯೇವನ ರಾವಚೆ ಆಶಿಲೆ. ತಾಜೇನ ಬಂಟವಾಳ ಪೆಂಟಾಚೆ ಶಿಷ್ಯವರ್ಗಾ ವಯರ, ತಶೀಂಚಿ ಪೆಂಟೇಚೆ ಜನಾಂಕ ಸ್ವಾಮೆ ವಯರ, ಮಸ್ತ ನಿಕಟ ಸಂಬಂಧ ಚಲನ ಆಯಲೊ. ತಾಜೇನ ಬಂಟವಾಳಾಕ 'ಕಾಶೀಮಠಾಚೆ ಯತಿಂಗೆಲೆ ಕುಳಾರ' ಅಶಿಂ ನಾಂವ ಆಯಲೆಂ.

ದೇಶಾಂತ ಗಾಂಧಿಯುಗ ಪ್ರಾರಂಭ ಜಾವನ, ಸ್ವಾತಂತ್ರ್ಯ ಚಳವಳಾಂತೂಯ ದ.ಕ. ಜಿಲ್ಲಾಂತ ಬಂಟವಾಳಚೆ ಜನಾನಿ ಮುಖ್ಯ ಪಾತ್ರ ಘೆತಲಾಂ. ಮಹಾತ್ಮಾ ಗಾಂಧಿ ದೋನ ಪಾವಟಿ, ನಂತರ ಪಂಡಿತ ಜವಾಹರಲಾಲ ನೆಹರೂ, ಆಚಾರ್ಯ ಕೃಪಲಾನಿ, ಇಂದಿರಾಗಾಂಧಿ, ಕಾಮರಾಜ ನಾಡಾರ ತಸಲೆ ನೇತಾರ ಆಯಿಲ್ಯಾತಿ. ಮಹಾತ್ಮಾಗಾಂಧಿಲೆ ತತ್ವ ಆಚರಣ ಜಾವಚೆ ಖಾತಿರ ಚರಕಾರಿ ಸೂತ ಕಾಣು, ನಂತರ ತೆ ವಿಂಡಚಾಕ ಖಾದಿ ಕೇಂದ್ರ ಸ್ಥಾಪನ ದಾಲೆಲೆಂ. ಥಂಯ ವಿಂಡಿಲೆ ಖಾದಿ ನ್ಹೆಸಚೆ ಸಾಮಾನ್ಯ ಆಶಿಲೆಂ. 1942 ಇಸವಿಂತ ಕ್ವಿಟ್ ಇಂಡಿಯಾ ಚಳವಳಾಕ ತೆಂಕೊ ದೀವನ ದ.ಕ. ಜಿಲ್ಲಾಂತ ಪಯಲ್ಯಾನ ಪಯಲೆ ಜೈಲಾಕ ಗೆಲೆಲೆ ಬಂಟವಾಳಚೆ ನಂದಾವರ ವಾಸುದೇವ ಶೆಣೈ. ಮಂಗಳೂರಾಂತ ಜಲ್ಮ ಘೇವನ ಮುಖಾರಿ ದೇಶಾಂತೂಚಿ ನಾಂವ ಪಾವಿಲೆ ಹುಂಡಿ ವಿಷ್ಣು ಕಾಮತ, ಉಳ್ಳಾಲ ಶ್ರೀನಿವಾಸ ಮಲ್ಯ, ಅಸಲೆ ಫುಡಾರಿ ಬಂಟಾವಾಳಾಕ ತ್ಯಾ ದಿವಸಾಂತ ತಾತ್ತಾವಳಿ ಯೆತಾಲೆ. ನಂತಾ ಗಾಂಧಿಜಿಲೆ ಹರಿಜನ ಚಳ್ವಳೆಂ–ತೂಯ ಬಂಟವಾಳ ಮುಖಾರ ಆಸುನ ದ.ಕ.ಜಿಲ್ಲಾಂತ ಪಯಲ್ಯಾನ ಪಯಲೆ ಹರಿಜನಾಂಕ ದೇವಳ ಆನಿ ಹೋಟೆಲ ಪ್ರವೇಶ ದಿಲೆಲೆ ಬಂಟಾವಾಳಾಂತ.

ಬಂಟವಾಳಾಂತುಲೆ ವ್ಯಾಹ್ಲಗ್ಡ್ಯಾನಿಂ 1939 ಇಸವಿಂತ ಶುರು ಕೆಲೆಲೆ ಶ್ರೀ ಯಶವಂತ ವ್ಯಾಯಾಮ ಶಾಲಾ ಆತಾಂ ಮಲ್ಲಖಂಬ ಶಾಳಾ ಮ್ಹೊಣೂಚಿ ದೇಶಭರಿ ನಾಂವ ಘೆತಲಾಂ. (ಹ್ಯಾ ವಿಷಯಾರಿ ವಿಂಗಡ ಏಕ ಅಧ್ಯಾಯ ಆಸಾ) ಮಂಗಳೂರಾಕ ಯೆವಚೆ ಜಗತ್ಪ್ರಸಿದ್ಧ ಪಹಿಲವಾನ ಆರತಾತಾಂಯು ಬಂಟಾವಾಳಾಕ ಯೇವನ ಜಂಗೀ ಕುಸ್ತಿ ಕರತಾಲೇತಿ. 'ಕಿಂಗಕೊಂಗ', ಪಹಿಲ್ವಾನ್ ದಾರಾ ಸಿಂಗ, ಚೋಟಾ ಪಜ್ಲು ಅಶಿಂ ನಾಂವ ಪಾವಿಲೆ ಪಹಿಲ್ವಾನಾನ ತಾನ್ನೀ ಜಾವನ ಆಶಾ ಪಾವನ ಬಂಟವಾಳಾಕ ಯೆತಾಲೆ. ತೆದನಾಚೆ ಕುಸ್ತಿ ಪಂದ್ಯಾಚೆ ಉಮೇದವಾರ ಶ್ರೀ ಎನ್.ದಾಸ ಭಟ್ಟ (ಮಂಗಳೂರಚೆ ಆದಲೆ ಶಾಸಕ ಶ್ರೀ ಎನ್.ಯೋಗೀಶ ಭಟ್ಟಾಲೆ ಬಾಪಲ್ಯೊ), ತಾಣೆ ಮಸ್ತ ದುಡು ಖರ್ಚ ಕರನ ಕುಸ್ತಿ ಸರ್ತ (ಪಂದ್ಯಾಟ) ಆಯೋಜನ ಕರಚೆ ಆಶಿಲೆ. ಕುಸ್ತಿ ಸರ್ತ ಪಳೋವಚಾಕ ಬಂಟವಾಳ ಪರಿಸರಾಚೆ ಹಜಾರಾನಿ ಕುಸ್ತಿ ಪ್ರೇಮಿ ಬಂಟವಾಳಾಕ ಯೆತಾಲೆ.

ಖೇಳ ಕ್ಷೇತ್ರಾಂತೂಯ ಕ್ರಿಕೆಟ್, ವಾಲಿಬಾಲ ಖೆಳಚೆ ಬರೇ ಟೀಮ ಆಶಿಲಿಂತಿ, ಮಂಗಳೂರ ಕೆನರಾ ಹ್ಯಾಸ್ಕೂಲ, ಅಲೋಸಿಯಸ ಕಾಲೇಜಾಚೆಂ ಟೀಮಾಚೆ ಸಾಂಗಾತಿ ಮ್ಯಾಚಸ್ ಜಾತಲಿಂತಿ. ಹಾಂವಯ ತಾಂತು ಭಾಗಿ ಜಾತಾಲೊ.

ತಾಳ ಮಾದಾಳೆ :

ಬಂಟವಾಳ ಶ್ರೀ ವೆಂಕಟರಮಣ ಸ್ವಾಮೀ ದೇವಳಾಂತ 200 ವರಸ ತಾಕುನ ಹರಏಕ ವರಸ ಶ್ರಾವಣ ಮ್ಹಯನ್ಯಾಂಚೆ ತಾಳ ಮಾದಾಳೆ (ಯಕ್ಷಗಾನ ತಾಳಮದ್ದಳೆ) ಕಾರ್ಯಕ್ರಮ ಚಲನ ಯೆತಾ. 30–40 ವರಸ ವಯಲೆಂ ತಾಂಯ ಹ್ಯಾ ಏಕ ಮ್ಹಯನಾಚೆ ಕಾರ್ಯಕ್ರಮಾಕ ಯಕ್ಷಗಾನ ಮೋಗಿ ಅಖ್ಯಾ ದ.ಕ. ಜಿಲ್ಲಾತಾಕುನ, ಕಾರಾರಿ, ಟ್ಯಾಕ್ಸಿರಿ, ಬಸ್ಸಾರಿ, ಹಜಾರಾನಿ ಯೆತಾಲೆ. ಆರತಾಂ, ಥಂಯ ಥಂಯ ಯಕ್ಷಗಾನ ತಾಳ ಮಾದಾಳೆ ಚಲತ ಯೆತಾ ದೆಕುನ ತಿತಲೆ ಜನಪ್ರವಾಹ ನಾ. ಜಾಲಯಾರೀ ಶೆಂಬರ ದೊನಶೆ ವರಸಾಚೆ ಇತಿಹಾಸ ಆಸಚೆ ಬಂಟವಾಳ ಶ್ರೀ ದೆವಳಾಚೆ ಹ್ಯಾ ಕಾರ್ಯ–ಕ್ರಮಾಕ 30 ದಿವಸಯ ಏಕ ವ್ರತಶೇಂ ಲೆಕುನ ಜಿಲ್ಲಾಚೆ ವೆಗವೆಗಳೆ ಗಾಂವಚೆ ಯಕ್ಷಗಾನ ಕೂಟ ದೇವಳಾಕ ಯೇವನ ತಾಳ ಮಾದಾಳೆ ಸೇವಾಕರನ ವತಾತಿ. ತಾಂಕಾ ಕಾಂಹೀ ಸಂಭಾವನ ಮೆಳಚೆ ನಾ. ಶ್ರೀ ದೇವಾಲೊ ಪ್ರಸಾದ ಮಾತ್ರ ಮೆಳಚೆ. ತುಳುನಾಡಾಚೆ ಸಾಂಸ್ಕೃತಿಕ ವ್ಹಡವಿಕಾಯೆಕ ಬಂಟವಾಳಾಂತ ಚಲಚೆ ಶ್ರಾವಣ ಮಾಸಾಚೆ ಕಾರ್ಯಕ್ರಮ ಏಕ ವ್ಹಡ ದೇಣೆ.

ಆನೇಕ ಬಂಟವಾಳಾಚೆ ವಿಶೇಷ ನಾಂವ ಘೆತಿಲೆ ಕ್ಷೇತ್ರ ಮ್ಹಳಯಾರ ಭಜನಾ ಕ್ಷೇತ್ರ. ಹಾಂವ ಸಾನ ಆಸತನಾ ಬೊಳಂತೂರ ಮಂಜುನಾಥ ಪೈ, ಸುಬ್ಬಣ್ಣ ಪೈ, ದಾಸ ಮಾಸ್ತರ, ಗೋಪಾಳ ಮಾಸ್ತರ ಹಾನ್ನಿ ಭಕ್ತಿ ಪ್ರಧಾನ ಭಜನ, ಭಾವನಾ ಪೂರ್ಣ ಜಾವನ ಗಾಯತಾಲಿಂತಿ. ನಂತವಯಲೆ ಪೀಳಗಿಂತ ಶ್ರೀ ಬಿ. ಶಾಂತಾರಾಮ ಬಾಳಿಗಾ, ಬಿ. ರಾಧಾಕೃಷ್ಣ ಬಾಳಿಗಾ, ಜಕ್ರಿಬೆಟ್ಟು ಸುರೇಶ ಶೆಣೈ, ಪಿ.ವಸಂತ ಪ್ರಭುನಿ ಬರೇ ಕಂಠ ಆಶಿಲ್ಯಾನ ಜಿಲ್ಲಾ ಪರ ಜಿಲ್ಲಾಂ–ತೂಯ ನಾಂವ ಕಮಾಯಲಾಂ. ಶ್ರೀ ರಾಧಾಕೃಷ್ಣ ಬಾಳಿಗಾ ಭಜನಾ ಕ್ಷೇತ್ರಾಂತ ಕಿತಲೊ ನಾಂವ ಪಾವಲೊ ಮ್ಹಳಯಾರ, ಧರ್ಮಸ್ಥಳಾಂತ ಪದ್ಮ–ವಿಭೂಷಣ ರಾಜರ್ಷಿ ಡಾ.ಡಿ.ವೀರೇಂದ್ರ ಹೆಗ್ಗಡೆನ ವರ್ಷಾವಧಿ ಚಲಾಯಸುನ ಯೆವಚೆ 'ಭಜನಾ ಕಾರ್ಯಾಗಾರ' ಆನಿ 'ಭಜನಾ ಸತ್ರಾ'ಚೆ ಮುಖೇಲಪಣ ಧಾ–ವೀಸ ವರಸಂ ಶ್ರೀ ರಾಧಾಕೃಷ್ಣ ಬಾಳಿಗಾಲೇ ಆಸತಲೆ. (ಆರತಾಂ ತೊ ಅಂತರ್ಲೊ). ಶ್ರೀ ಪಿ.ದೇವದಾಸ ಪ್ರಭು ಆರತಾ ಮಸ್ತ ಇತಲೆ ಗಾಂವಾಂಕ ಭಜನ ಶಿಕೋವಚೆ ಕ್ಲಾಸ ಘೆವಚಾಕ ವತಚೇ ಆಸಾ. ಆನಿ ಥಂಯ ತಾಕಾ ಖೂಬ ಪ್ರೀತಿ ವಿಶ್ವಾಸಾನ ಮರ್ಯಾದ ಕರತಾತಿ.

ನಾಟಕ, ಸಂಗೀತ (ಕರ್ನಾಟಕ ಆನಿ ಹಿಂದೂಸ್ತಾನಿ), ತಬಲಾ, ಹಾರ್ಮೋನಿಯಂ, ನಾಗಸ್ವರ ಆನಿ ಕ್ಲೆರನೆಟ (ಆತಾಂ ಸೆಕ್ಸೊಫೋನ) ವಾದನಾಂ–ತೂಯ ಮಸ್ತ ಇತಲೆ ಕಲಾಗಾರ ನಟ, ಗಾವಪಿ ಸಂಗೀತಕಾರ ಆಶಿಲೆ.

ಮುಂಬಯ್ಕ ವಚುನ ಥಂಯ ಮರಾಠಿ ನಾಟಕ ಆನಿ ನಾಟ್ಯ ಸಂಗೀತಾಂತ ಪ್ರಾವೀಣ್ಯ ಘೇವನ ಗಾಂವಾಕ ಆಯಿಲೆ ಎನ್.ಆರ್. ಬಂಟವಾಳಕಾರ (ನಾಟಕಾ ನಾಣ್ಣು) ಆನಿ ಎನ್.ಎಲ್. ಬಂಟ್ವಾಳಕಾರ (ಬಿ. ನರಸಿಂಹ ಲಕ್ಷ್ಮಣ ಬಾಳಿಗಾ) ಹಾನ್ನಿ ಬಂಟವಾಳ ಆನಿ ಆಸಪಾಸ ಗಾಂವಚೆ ತರ್ನ್ಯಾಟ್ಯಾಂಕ ನಾಟಕ ಕ್ಷೇತ್ರಾಂತ ಅಭಿರುಚಿ ವಾಡೋನ ಲೋಕ ಮೊಗಾಳ ಜಾಲೆ. ತಾಂಗೆಲೆ ಪರಿಶ್ರಮಾಚೆ ನಿಮಿತ್ತಾನ ಏಕ ನವೀ ಪಿಳಗಿ ಹ್ಯಾ ಪ್ರದೇಶಾಂತ ನಾಟಕ ರಂಗ–ಕ್ಷೇತ್ರ ಜೀವಂತ ವರಚೆ ತಶಿಂ ಜಾಲೆ. ಆನಿ ಮಂಗಳೂರಾಕ ಯೆತ್ತಲೆ ಹಿಂದೂಸ್ತಾನೀ ಆನಿ ಕರ್ನಾಟಕ ಶಾಸ್ತ್ರೀಯ ಸಂಗೀತ ವಿದ್ವಾಂಸ ನಾಟಕಾ ನಾಣ್ಣುಕ ಸೊದುನ ಯೇವನ, ತಾಗೆಲೆ ಯಜಮಾನ–ಪಣಾಖಾಲಾ ಬಂಟವಾಳ ಆನಿ ಲಾಗಚೆ ಗಾವಾಂತ ಸಂಗೀತ ಕಚೇರಿ ತಶೀಂಚಿ ವಾದ್ಯ ಸಂಗೀತ ದಿತಾಲೆ. ಬಂಟವಾಳಾಚೆ ಸಂಗೀತ ಪ್ರೇಮಿಯೊನಿಂ ವಾದ್ಯ ಕಲಾಕಾರಾಂಕ ದಿವಚೆ ಪ್ರೋತ್ಸಾಹ ಆಯಕುನ ತಮಿಳನಾಡ, ಕೇರಳ ತಾಕುನ, ಮೈಸೂರ ದಿಕಡೆ ತಾಕುನ ವಾದ್ಯ ಸಂಗೀತಗಾರ, (ವಾಜಪ್ಯಾಂಚೆ) ಯೇವನ ನಾಗಸ್ವರ ವಾದನ ಕಾರ್ಯಕ್ರಮ ದೀವನ ವತಾಲೇತಿ.

'ಹರಿಕಥಾ' ಕಲಾಕಯ ಬಂಟವಾಳಾಂತ ಖೂಬ ಆಶ್ರಯ ಆಶಿಲೊ. ಮೈಸೂರ, ಉಡುಪಿ ಪ್ರದೇಶಾಂತುಲೆ ಘಾಮಾದ ಹರಿದಾಸ ಬಂಟವಾಳಾಕ ಯೇವನ ತಾಂಗೆಲೆ ಹರಿಕಥಾ ಕಾರ್ಯಕ್ರಮ ದಿತಾಲೆ. ಆಮಗೆಲೆ ಮ್ಹಾಲಗಡೆ ತಾಂಕಾ ಆಶ್ರಯ ದೀವನ ದೀಸ, ಹಪ್ತೊ, ಮ್ಹಯನೆ ಭರಿ ತಾಂಗೆಲೆ ಹರಿಕಥಾ ಕಾರ್ಯಕ್ರಮ ಕರಚಾಕ ಅವಕಾಶ ಕರನ ದಿತಾಲೆ. ಆನಿ ಉತ್ಸಾಹಾನ ಹರಿಕಥಾ ಆಯಕುನ ಹರಿದಾಸಾಂಕ ಯುಕ್ತ ಸಂಭಾವನ ದೀವನ ಧಾಡ್ ದಿತಾಲೆ. ನಾಟಕ ನಾಣ್ಣೊಮಾಮ ಗಾಂವಾಂಕ ಆಯಿಲ್ಯಾ ಹರಿದಾಸಾಂಕ ಲಾಗಚೆ ಗಾಂವಾಂಕ ವ್ಹರನ ತಾಂಗೆಲೆ 'ಹರಿಕಥಾ' ಶ್ರವಣ ಕಾರ್ಯಕ್ರಮ ವ್ಯವಸ್ಥಾ ಕರತಾಲೊ. ಶ್ರೀ ಹಂಡೆ ವೇದವ್ಯಾಸ ಆಚಾರ್ಯ ಮ್ಹಳಲೊ ಖ್ಯಾತ ಹರಿದಾಸಾಲೆ 'ಶ್ರೀ ರಾಮ ಅವತಾರ ಹರಿಕಥಾ' 1953-54 ಇಸವಿಂತ ಏಕ ಮ್ಹಯನೊ ಭರಿ ಚಲ್ಲೆಲೆ. ಗಾಂವಚೆ ಪರಗಾಂವಚೆ ಭಾವುಕ ಜನ ಯೇವನ ಶ್ರೀ ದೇವಳಾಚೆ ಭಾಯಚೆ ಆಂಗಣಾಂತ ಭರತಾಲೆ. ತಸಲೆ ಏಕ ಕಲಾಪ್ರಿಯ ಜನ ಗಾಂವಾಂತ ಆಶಿಲೇತಿ.

1977 ಇಸವಿಂತ, ಬಂಟವಾಳ ಕಾಶೀ ಮಠಾಂತ ಶ್ರೀ ಕಾಶೀ ಮಠಾಧೀಶ ಶ್ರೀ ಸುಧೀಂದ್ರ ತೀರ್ಥ ಸ್ವಾಮೀಜಿಂನಿ ಚಾತುರ್ಮಾಸ ಆಚರಣ ಕರಚೆ ದಿವಸಾಂತ ಭದ್ರಗಿರಿ ಕೇಶವದಾಸಜೀ ತಾಗೆಲೆ 50 ಅಮೇರಿಕನ್ ಶಿಷ್ಯಾಂಕ ಘೇವನ ಆಪಣ್ಯಾಲೆ ಗುರುವರ್ಯಾಂಗೆಲೆ ಆಶೀರ್ವಾದ ಘೆವಚಾಕ

ಆಯಿಲೊ. ತ್ಯಾ ದಿವಸಾಂತ ಹಾಂವ ಬಂಟವಾಳ ಸಿಂಡಿಕೇಟ ಬ್ಯಾಂಕಾಚೆ ಮೆನೇಜರ ಜಾವನ ಆಸುನು, ಚಾತುರ್ಮಾಸ ಕಮಿಟಿಂತ ಕಾರ್ಯದರ್ಶಿ ಜಾವನೂಯ ಕಾಮ ಕರಚೆ ಆಶಿಲೆ. ತ್ಯಾ ದಿವಸ ಹಾಂವೆ ಶ್ರೀ ಕೇಶವ ದಾಸಜೀಲಾಗಿ ಲ್ಹಾನ ಏಕ ಹರಿಕಥಾ ಕಾರ್ಯಕ್ರಮ ಶ್ರೀ ದೇವಳಾಂತ ದವರಚಾಕ ತಾಗೆಲಿ ಕಬೂಲಿ ಘೆತಲಿ. ಆನಿ ಗಾಂವಭರಿ ಧ್ವನಿವರ್ಧಕಾರಿ ಕಾರ್ಯಕ್ರಮಾಕ ಪ್ರಚಾರ ದಿಲೊ. ಶ್ರೀ ಕೇಶವ-ದಾಸಜೀನ ತಾಗೆಲೆ 17-18 ವರಸ ಪ್ರಾಯೇರ 'ಹರಿಕಥಾ' ಕಾರ್ಯಕ್ರಮ ದಿವಚಾಕ ಶುರು ಕೆಲೆಲೆ ತಾವಳಿ ಪ್ರಥಮ ಜಾವನ ಬಂಟವಾಳಾಚೆ ನಾಂವ ಆಯಕುನ ಯೇವನ, ನಾಟಕಾ ನಾಣ್ಣುಮಾಮಾಕ ಭೇಟಲೊ. 'ತಾಣೆ ಮ್ಹಯನೆ ದೇಡ ಮ್ಹಯನೆ ಬಂಟವಾಳ ಪರಿಸರಾಚೆ ಪೇಂಟ, ಹಳ್ಳಿ ವಾಡಾಂತ, ಆಪಣ್ಯಾಂಕ ವ್ಹರನ ಹರಿಕಥಾ ಕಾರ್ಯಕ್ರಮ ದಿವೋನ ಪ್ರೋತ್ಸಾಹ ದಿಲೆಲೆ' ಹೃದಯಂಗಮ ಜಾವನ ಸಾಂಗುನ, 'ತ್ಯಾ ದಿವಸಾಂತ ಹೇಚಿ ನೇತ್ರಾವತಿ ನ್ಹಂಯಂತು ಆಪಣ ನ್ಹಾತಾಲೊ. ಹೇಚಿ ಶ್ರೀ ದೇವಳಾಚೆ ಅಗ್ರಸಾಳೆಂತ ಜೆವತಾಲೊ ಆನಿ ಹೇಚಿ ದೇವಳಾಚೆ ಅಂಬಲಾರ ಆಪಣ ನಿದತಾಲೊ. ಬಂಟವಾಳ ಆನಿ ನಾಣ್ಣೂಮಾಮಾಕ ಹಾಂವ ಖಂಯ ಆಸಲ್ಯಾರೀ ಕೆದನಾಯ ವಿಸರಚೆ ನಾ' ಅಶಿಂ ದೊಳ್ಯಾಂತ ಉದಾಕ ಕಾಣು ಉದ್ಗಾರ ಕಾಳೆಲೆ ಮ್ಹಾಕಾ ಆಜೀಕಯ ಉಗಡಾಸ ಆಸಾ. ಸಂತ ಕೇಶವದಾಸಜೀಲೊ ಭಾವು ಸಂತ ಅಚ್ಯುತ-ದಾಸಜೀನಯ ಬಂಟವಾಳಾಕ ವರಸಾನ ವರಸ ಯೇವನ ಹರಿಕಥಾ ಪ್ರಸಂಗ ಕಾರ್ಯಕ್ರಮ ದೀವಚೆ ಆಸಾ.

ಪಂಡಿತ ಭೀಮಸೇನ ಜೋಶಿ ಲ್ಹಾನ ಏಕ ಸಂಗೀತಗಾರ ಆಸತಾನಾ 1946 ಇಸವಿಂತ ಮಂಗಳೂರಾಕ ಆಯಿಲೆ ತೆದನಾ, ಬಂಟಾವಾಳಾಕಯ ಯೇವನ ಗಾಂವಚೆ ಎಸ್.ವಿ.ಎಸ್. ಎಲಿಮೆಂಟರಿ ಶಾಳೆಂತ ಚಲಚೆ ಶ್ರೀ ಶಾರದಾ ಪೂಜಾ ಸಮಾರಂಭಾಚೆ ದಿವಸಾಂತ ತಾಗೆಲೆ ಸಂಗೀತ ಕಾರ್ಯಕ್ರಮ ದಿಲೆಲೆ ಮ್ಹಾಕಾ ಉಗಡಾಸಾಕ ಆಸಾ. ತೆದನಾ ತಾಕಾ ನಾಣ್ಣೂಮಾಮಾನ ಬರೇ ರೂ. 25/= ದಿಲೆಲೆ ಕಂಯ. ನಂತರ ತೊ ಜಗದ್ವಿಖ್ಯಾತ ಗಾಯಕ ಜಾವನ ತಾಕಾ ಭಾರತ ರತ್ನ ಬಿರುದಯು ಮೆಳೆಲೆಂ. ತೇಚಿ ಪರಂಪರೇಂತ ಆಯಿಲೆ ಆಮ್ಹಿ 1957ಂತ ಪ್ರಾರಂಭ ಕೆಲೆಲೆ ಸರಸ್ವತಿ ಕಲಾ ಪ್ರಸಾರ ಸಂಘ ಆನಿ ಸರಸ್ವತೀ ಸಂಗೀತ ಶಾಳಾ ಆರತಾ ತಾಂಂಯ ಕ್ರಿಯಾತ್ಮಕ ಜಾವನ ಆಸಚಾಕ ಸಾಧ್ಯ ಜಾಲೆ.

ನವರಾತ್ರಿ ಆನಿ ವೇಸ :

ಹಾಂವ ಲ್ಹಾನ ಆಸತನಾ ನವರಾತ್ರಿ (ಮ್ಹಾನಮಿ) ದಿವಸಾಂತ ಮಸ್ತ ಇತಲೆ ವೇಸ ಯೆತಾಲೆ. ಕಂದಾರಿ(ಕಂದಹಾರಿ), ಜೆಕಿನಬಾಯೆಂ (ಡ್ಯಾನ್ಸ), ಮ್ಹಾರಾಲೊ ವೇಸ, ಕರಡಿ, ಸಿಂಹ, ವಾಗ ಇತ್ಯಾದಿ ವೇಸ ಘಾಲನ ಯೆತಾಲೆ. ತಾಂತು ವಾಗ ವೇಸ ಪ್ರಖ್ಯಾತ. ಆಮಗೆಲೆ ದೇವಪ್ಪಾಜಾನ ವಾಗ ವೇಸಾಚಾಂಕ ತಾಂಗೆಲೆ ಆಂಗಾಕ ಪೈಂಟ ತಾಂಡುನ ವೇಸ ಘಾಲಚೆ ಆಶಿಲೆ. ವೇಸ ಭಾಯರ ಸರಚೆ ಪಯಲೆಂ ವಾಗಾಚೆ ಬಾಲ್ಲಾ ಗೊಂಡೆಚೆ ಮೆರವಣಿಕಾ ಶ್ರೀ ದೇವಳಾಕ ಯೇವನ ಪರತ ವಚ್ಚೆ ಆಸತಾಲೆ. ನಂತರಚೀ ವೇಸ ಘಾಲೆಲ್ಯಾನಿ ನಾಂಚತ ಯೆವಚೆ, ತಾಂತುಲೆ ಎಕಲ್ಯಾನ (ಮುಖೇಲಾನ) ಬೊಡ್ಯಾರಿ, ಖಾಂದಯಾರಿ, ಮೆರವಣಿಗೆಂತ ಯೆವಚೆ ರೂಢಿ. ತೆಂ ಏಕ ಚೆತೋಹಾರಿ ದೃಶ್ಯ. ಶಾಳೆಕ ನವರಾತ್ರಿ ರಜಾ ಆಶಿಲ್ಯಾನ ಆಮಕಾ ಹೆ ಮೆರವಣಿಗೆಂತ ವಚ್ಚಾಕ ಜಾತಾಲೆ.

ಬಂಟವಾಳಚೆ ವಾಗವೇಸಾಚಾಲೆಂ ಏಕ ವಿಂಗಡ ನಾಂಚಪ ಆಶಿಲೆ. ತಾನ್ನಿ ಸಮಚೀ ಆಂಗ ಮೋಣು ನಾಂಚೆ. ತಾಚೆ ಪಾವಲಂ (steps) ಆನಿ ವಾಗಾಚೆ ನಟನ ವಿಂಗಡ ಖಂಚೆ ಗಾಂವಾಂತೂಯ ಪೊಳೋವಚಾಕ ಮೆಳಚೆ ನಾ. ಗಲ್ಲ ಮೀಸೆಚೊ ಸೊಂಪಾ, ದೇರಪ್ಪು, ಗುರುವಪ್ಪಾ ಆನಿ ಕೆಪ್ಪ ಬಾಬು ಮ್ಹಳೆಲೆ ಪ್ರಖ್ಯಾತ 'ವಾಗ ವೇಷಧಾರಿ' ಆಶಿಲೆ. ತಾಂತು ಕೆಪ್ಪೊ ಬಾಬುಲೆ ವಾಗ ವೇಸಾಕ ಕೊಡಿಯಾಲಚೆ ಶಾರದಾ ಮೆರವಣಿಗೇಂತ 'ಶಾರದಾ ಹುಲಿ'(ಶಾರದಾ ವಾಗ) ಮ್ಹಳೆಲೆ ಬಿರುದ ಆನಿ ಭಾಂಗರಾ ಪದಕ ಮೆಳೆಲೆಂ. ತಾಗೆಲೆ ವಾಗಾ ನಾಂಚಪ, ಆಂಗ ಮೊಡಚೆ, ತೊಂಡಾರಿ ಹಾವಭಾವ ದಾಕೋವಚೆ ವಿಶಿಷ್ಟ ಏಕ ಶೈಲಿಚೆ ಆಸುನ

ಬಂಟವಾಳಾಕ ನಾಂವ ಹಾಡೋಚೆ ತಸಲೆ ನಾಂಚಪ. ಹಾಂವ ಹೆಂ ಇತ್ಯಾಕ ಸಾಂಗತಾ ಮ್ಹಳಯಾರ, ತೆ ಸಾಮಾಜಿಕ ಜಾವನ, ವಿದ್ಯಾವಿಹೀನ ಜಾವನ ಆಶಿಲೆ ಜಾಲಯಾರೀ ತಾಂಗೆಲಾಂತ ವಾಗಾಚೆ ಜೀವನ ತಾಂಗೆಲೇಚ ದೃಷ್ಟಿನ ಅಭಿವ್ಯಕ್ತ ಕರಚೆ ಏಕ ಕಲ್ಪನಾ ಆನಿ ತಾಂಗೆಲಾಂತ ಆಶಿಲೆ ಕಲಾಭಿಜ್ಞತಾ ಕಶಿಂ ಆಸತಾಲೆ ಮ್ಹಳೆಲೆ ಉದ್ದೇಶಾನ ಹೆಂ ಹಾಂವ ಬರಯತ ಆಸಾ. ಆಮ್ಹಿ ತ್ಯಾ ವೇಸಾಂಚೆ ಮಾಗಶಿ ವಚ್ಚೆ ಆಶಿಲೆಂ.

ನವರಾತ್ರಿ ನಂತರ ಯೆವಚೆ ದಿವಾಳೆ ಪರಬ(ದೀಪಾವಳಿ) ಆಮ್ಹಿ ಲ್ಹಾನ ಪ್ರಾಯೇರ ಭಾಣ ಭರಚೆ, ಆಂಗಾಕ ತೇಲ ಪುಸೂನ, ವಾಗ ವೇಸ ಘಾಲನ, ತಾಂಗೆಲೆ ಮ್ಹಣಕೇಚಿ ನಾಂಚೆ ಆಶಿಲೆ. ಆತಾಂ ತೆ ಶೈಲಿಚೆ ನಾಂಚಪ ನಾ ಜಾಲಯಾ ಆನಿ ಸರಕಾರಾನ ಸಾಮಾಜಿಕ ಮ್ಹಳ್ಯಾರಿ, ಮ್ಹಾರಾಲೆ, ಧೋಬಿಂಗೆಲೆ ವೇಸ ಘಾಲಚಾರ ನಿರ್ಬಂಧ ಘಾಲಾ.

ಅಶಿಂ ಧಾರ್ಮಿಕ, ರಾಜಕೀಯ ಆನಿ ಉಚ್ಚ ಸಾಂಸ್ಕೃತಿಕ ಕಲಾಪೂರ್ಣ ಕ್ಷೇತ್ರಾಂತ ವಾವ್ರ ಕರತಲ್ಯಾಂಕ ಪ್ರೋತ್ಸಾಹ ದಿತಲೆ ಬಂಟವಾಳಚೆ ಆಮಗೆಲೆ ಸಮಾಜಾಚೆ ಮ್ಹಾಲ್ಗಡ್ಯಾನಿ ಏಕ ಉನ್ನತ ಪರಂಪರಾ ಆಮಕಾ ದಾಯ್ಜ ಜಾವನ ದೀವನ ಗೆಲಯಾತಿ. ತಾನ್ನಿ ಘಾಲನ ದಿಲೆಲೆ ಪಾಯವಾಟೇರಿ ಪಾವಲ ದವರತ ಗೆಲಲೊ ಹಾಂವ ಕಾಂಯತರಿ ವಾವ್ರ ಕರನ, ಕೊಂಕಣಿ ಜಗತ್ಯಾಂತ ಜಾಗತೀಕ ಮಟ್ಟಾರಿ ನಾಂವ ಪಾವಲಾ ಜಾಲಯಾರಿ, ಮೆಗೆಲೊ ಆರಾಧ್ಯ ದೇವು ಬಂಟವಾಳ ಶ್ರೀ ತಿರುಮಲ ವೆಂಕಟರಮಣ ಸ್ವಾಮೀ ಆನಿ ನಿರಂತರ ಜಾವನ ಮೆಗೆಲೆ ವಾವ್ರಾಕ ಆಶೀರ್ವಾದ ಕರತ ಆಸಚೆ ಶ್ರೀ ಸುಧೀಂದ್ರ ತೀರ್ಥ ಸ್ವಾಮೀಜಿ, ಮೆಗೆಲೆ ಆವಯ ಬಾಪಯಂಗೆಲೊ ಆಶೀರ್ವಾದ ಕಾರಣ. ಆನಿ ಹಾಂವ ತಾಂಕಾ ಚಿರಋಣಿ. 'ಮುಖಾವಯಲೆ ಏಕ ಜಲ್ಮ ಆಸಾ ಜಾಲಯಾರಿ ಮ್ಹಾಕಾ ಬಂಟಾವಾಳಾಂ– ತೂಚಿ ಜಲ್ಮ ದೀರೆ ದೇವಾ ಅಶಿಂ ಹಾಂವೆ ಕೆದನಾಯ ಮಾಗತ ಆಸಾ.'

✦✦✦

ಶ್ರೀ ದೇವೇಂದ್ರ ತೀರ್ಥ ಸ್ವಾಮೀಜಿ

ಶ್ರೀ ಕಾಶೀ ಮಠ ಸಂಸ್ಥಾನಾಚೆ ಸ್ಥಂಚೆ (6) ಸ್ವಾಮೆ ಸ್ವರ್ಗಸ್ಥ ಶ್ರೀ ಶ್ರೀ ದೇವೇಂದ್ರ ತೀರ್ಥ ಸ್ವಾಮೀಜಿ. ತೆ ಬಂಟವಾಳಾಂತ ವಾಸಸ್ಥ ಆಸತನಾಚಿ ಗತ ಪಾವಲೆ. ತಾಂಗೆಲಿ ಸಮಾಧಿ ಪಯಲೆಂ ನೇತ್ರಾವತಿ ನಂಯಚೆ ತಟಾರಿ ಆಶಿಲೆಕಂಯ. ನಂಯಂತು ಊವಾರ ಆಯಿಲೆ ತೆದನಾ ಸಮಾಧಿ ಊವಾರಾಚೆ ಉದಕಾಚೆ ಹೊಯಲಾಂತ ಕೊಸೊಳ್ನ ಗೆಲಿ. ತ್ಯಾ ನಿಮಿತ್ತಾನ ಆಮಗೆಲೆ ಮ್ಹಾಲ್ಗಡ್ಯಾನಿ ಸಮಾಧಿಂತುಲಿ ಮೃತ್ತಿಕಾ ಹಾಣು ಶ್ರೀ ದೇವಳಾಚೆ ಇದರಾಕ ಪ್ರತ್ಯೇಕ ವೃಂದಾವನ ಬಾಂದುನ ಶ್ರೀ ಹನುಮಂತ ಸ್ವಾಮೀ ಪ್ರತಿಮಾ ಪ್ರತಿಷ್ಠಾ ಕೆಲೆಲೆ, ಅಶಿಂ ಬಂಟವಾಳಾಚೆ ಮ್ಹಾಲ್ಗಡೆ ಸಾಂಗತ ಆಯಲ್ಯಾತಿ. ವೃಂದಾವನಸ್ಥ ಸ್ವಾಮೆ ಆತಾಂಯ ಜೀವಂತ ಆಸತಿ ಮ್ಹೊಣ ತಾಂಗೆಲಿ ಕಾರ್ಣಿಕ ದೆಕ್ಕುನ ಯೆತಾ. ಮಠಾಚೆ ವಠಾರಾಂತ ಕಾಂಹೀಪುಣಿ ವಾಯ್ಟ ಆಚಾರ ಚಲ್ಯಾರಿ ಶ್ರೀ ಸ್ವಾಮೆ ತಾಂಗೆಲೆ ಅದ್ಭುತ ಕಾರಣಿಕ, (Miracle), ಅಸ್ತಿತ್ವ ದಾಕಯಿಲೆ ಪ್ರಸ್ತಾವ ಹಾಂವ ಲ್ಹಾನ ಪ್ರಾಯೇರ ಭಜಕಾನಿ ಸಾಂಗಿಲೆ ಆಯಕಲಾಂ. ಬಂಟವಾಳಾಚೆ ಜನಸಂಪದ ಜಾತಿ ಮತ ಭೇದ ನಾತಿಲೆ ವೃಂದಾವನಾಕ ಭಕ್ತಿ ಶ್ರದ್ಧಾಪೂರ್ವಕ ಭೇಟ ದಿತಾತಿ. ಪ್ರತ್ಯೇಕ ದಾವನ ಶ್ರೀ ತಿರುಮಲ ವೆಂಕಟರಮಣ ದೆವಳಾಕ ಗೆಲೆಲೆ ಭಜಕ ಶ್ರೀ ದೇವೇಂದ್ರ ತೀರ್ಥ ಸ್ವಾಮೆಲೆ ವೃಂದಾವನಾಕ ಭೇಟ ದಿನಾತಿಲೆ ಯೇನಾತಿ.

ಆರತಾಂ, ದಿ.10.12.2009 ಬ್ರಸ್ತಾರಾ ಶ್ರೀ ಕಾಶೀ ಮಠಾಧೀಶ ಶ್ರೀ ಸುಧೀಂಧ್ರ ಸ್ವಾಮೀಜಿ ಆನಿ ಪಟ್ಟ ಶಿಷ್ಯ ಶ್ರೀ ಸಯಮೇಂದ್ರ ತೀರ್ಥ ಸ್ವಾಮೀಜಿಂಗೆಲೆ ದಿವ್ಯ ಉಪಸ್ಥಿತಿರಿ, ಭಜಕಾನಿ ಸ್ವಂತ ಕಾಣಿಕ ದೀವನ ಬಾಂದುನ ದಾಲೆಲೆ ಶ್ರೀ ದೇವೆಂದ್ರ ತೀರ್ಥ ಸಭಾಗೃಹ ಉಗ್ತಾವಣ ದಾಲೆಂ. ಬಂಟವಾಳ ಕಾಶೀಮಠ ವ್ಯವಸ್ಥಾಪಕ ಸಮೀತಿಚೆ ಅಧ್ಯಕ್ಷ ಶ್ರೀ ಮಾಣೂರ ಲಕ್ಷಣ ಕಾಮತ್ (ಮಾಣೂರ ಅಚ್ಚು) ಆನಿ ವಾಂಗಡಿನಿಂ ಶ್ರಮ ಪಾವನ ನಿರ್ಮಾಣ ಕೆಲೆಲೆ ಸುಂದರ, ಶೋಬೀತ ಸಭಾಗೃಹ ಬಂಟವಾಳ ಕಾಶಿ ಮಠಾಕ ಏಕ ಉತ್ಕೃಷ್ಠ ದೇಣೆ ಅಶಿಂ ಸಾಂಗುಯೇತ.

✦✦✦

ಮೆಗೆಲೆ ಬಾಲ್ಯ

ಲ್ಹಾನ ಪ್ರಾಯೇರ ಹಾಂವ ಬಾರೀಕ ಆಶಿಲೊ. ಮೆಗೆಲ್ಯಾ ದೋಗ ವ್ಹಾಲಗಡೆ ಭಯಣ್ಯಾಲೆಂ ನಂತವಯ್ಲೊ ಹಾಂವ. ಮೆಗೆಲೆ ನಂತರ ತೇಗ ಚಲ್ಯೊ ಮಾಕ್ಷಿ ಮಾಕ್ಷಿ ಜಾಲೆಲ್ಯಾನ, ಘರಾಂತ ಚಲ್ಯಾಚರ್ಡ್ವ ಮ್ಹಳಲೇಂಚ್ ನಾತಿಲ್ಯಾನ ಮೆಗೆಲೆ ವಯ್ರ ಸಕಡಾಂಕ ಖೂಬ ಮೋಗ. ಮೆಗೆಲ್ಯಾ ಆವಯ್ಕ ತಿಗೆಲೆ ಕೌಟುಂಬಿಕಾಂಗೆಲೆಂ ತಿರಸ್ಕಾರಾಚೆ ಉತ್ರಾಂಚೆ ನಿಮಿತ್ತಾನ, ಮೆಗೆಲ್ಯಾ ಬಾಪಯ್ನಯ್ ತಿಕಾ ಸಮಚಿ ಪಳಯ್ನಿ ನಾತಿಲ್ಯಾನ, ದೇವಾಲಾಗಿ ಮಸ್ತ ಇತಲೆ ಭಕ್ತಿ ಶ್ರೈದ್ಧೆನ ತಿಕ್ಕಾ ಚಲ್ಯಾ ಚರ್ಡ್ವ ದಾವಕಾ ಮ್ಹೊಣು ಮಾಗುನ ಆಶಿಲಿಕಂಯ. ತಶಿ ದಾವನ ತಿಗೆಲೆ ತಿಸರೆ ಚರ್ಡ್ವ ಹಾಂವ ಚಲ್ಲೊ ದಾವನ ಜಲ್ಮಲೊ, ಅಶಿಂ ತೀಣೆ ಸಾಂಗಚೆ ಆಶಿಲೆಂ. ಆಮಗೆಲೆ ಘರಕಡೆ ಆಯಿಲೆ ಇಷ್ಟಾನಿ, ಸೊಯ್ರ್ಯಾನಿಂ ಮ್ಹಾಕಾ ಏಕ ತರಾಚೆ ಭರಮೆಚೆ ದೃಷ್ಟಿನ ಪಳಯತಾಲಿಂಚಿ ಮ್ಹೊಣು ಸಾಂಗುಯೇತ.

ಹಾಂವ ಮೆಗೆಲೆ ಸಾನಪಣೇರಿ ಖೂಬ ಭಿಜಡೊ ಆಶಿಲೊ. ಮೆಗೆಲೀ ಸಾವಳಿ ಪಳಯಲ್ಯಾರೀ ಭೀವಚೆ ತಸಲಿ ಮನೋಭೂಮಿಕಾ ಮೆಗೆಲಿ ಆಶಿಲಿ. ತೆಂವಯ ರಾತಿ ಜಾತಚಿ ಎಕ್ಲ್ಯಾಕ ಘರಾ ಭಾಯ್ರ ಮಾತ್ರ ನ್ಹಂಯ ಘರಾ ಭಿತರಯ್ ಹೆಕಡೆ ತೆಕಡೆ ವಚ್ಚಾಕ ಭಂಯ ಜಾತಾಲೆ, ರಾತ್ರಿ ಮೆಗೆಲೆ ರಮಣಿ ಆಕ್ಕಾನ ತಿಗೆಲಾಗಿ ಬಸೋವ್ನ ಸಾಂಗಚ್ಯೊ ರಾಕ್ಷಸಾಲಿಂ, ಭೂತ ಪಿಸಾಚಾಚೆ ಕಾಣಯೊ ಮ್ಹಾಕಾ ನಿದಾತೂಂಯ ಮೂತ್ತೂಕ ಜಾವಚೆ ತಿತಲ್ಯೊ ಭಿಜಡೊ ಆಶಿಲೊ. ಹಾಂವ ಸಾಧರಣ ಆಟ ನವ್ವ ಕ್ಲಾಸ, ಮ್ಹಳ್ಯಾರಿ ತೇರಾ ಚೌದಾ ಪ್ರಾಯ ಜಾವಚೆ ತಾಂಯ, ತಿಳಸಣ ಜಾತಚಿ ಏಕಲ್ಯಾನಚಿ, ಘರಾ ಭಾಯ್ರ ಯೆವಚೆ ಮ್ಹಾಕಾ ಭಯಾನ ಕಷ್ಟ ಜಾತಾಲೆ. ಮಾಗಿರ ಕಾಳ್ಕಾಂತ ಮೆಗೆಲ್ಯಾ ಸಹ ವಿದ್ಯಾರ್ಥಿಂಗೆಲೆ ಸಾಂಗಾತಿ ಖೇಳ್ನ, ಉಲೋವಚೆ ಗಿಲೋವಚೆ, ಲಡಾಯಿ ಕರ್ನ ಆಶಿಲೆ ನಿಮಿತ್ತಾನ, ತೆ ಭಂಯ ಊಣೆ ಊಣೆ ಜಾತ್ತಚೇ ಆಯಲೆಂ. ಮುಖಾರಿ ಘಾಂತ್ಯಾರ 5 ಗಂಟೆ ವೇಳಾರಿ ಎಕ್ಲೋಚಿ ಘರಕಡೆ ತಾಕೂನ ಆಮಗೆಲೆ ಹೊಟೆಲ ಉಗತೆ ಕರಚಾಕ ಮಾಗಶಿ ಸರನಾತಿಲೆ ವಚ್ಚೆ ತಶಿಂ ಜಾಲೆಂ.

ಮ್ಹಾಕಾ ಮೆಗೆಲೆ ಬಾಪಯ್ನ ಮೆಗೆಲೆ ಆನಿ ತಾಗೆಲೆ ಆಂವಗಲೆ ತಾಣೇಚಿ ಗಾಂಧಿ ಚರಕಾರಿ ಕಾಳೆಲೆ ಸೂತಾಚೆ ಖಾದಿ ವಸ್ತ್ರಾನ ಶಿಂವ್ಹೋಚೆ ಆಶಿಲೆಂ. ಮೆಗೆಲೆ ಚೋಗೆ ಹಾಂವೆ ಘೂಟಚಿ ದವರಕಾ ಆಶಿಲೆ. ತಾಣೇಚಿ ಆಂವಗಲೆ ಉಂಬೋಳಚೆ ಆಶಿಲೆ ನಿಮಿತ್ತಾನ, ಆವಂಗಲೆಕ ಮಾತ್ತಿ ಯಾ ಕಲೆಂ ನಾತಿಲೆ ಫುಟಚೇ ಆಸೂಕಾ ಆಶಿಲೆಂ, ನ್ಹಂಯ ಜಾಲಯರಿ ಘಾಟರಿ ಧಾಪ್ಪಿ ಪಡತಾಲಿ. ಲ್ಹಾನ ಪ್ರಾಯೇರ ಮ್ಹಾಕಾ ಪಂ. ಜವಾಹರಲಾಲ ನೆಹರೂಲೆ ಡ್ರೆಸ, ಮ್ಹಳ್ಯಾರಿ ಧವೊ ಕುಡ್ತಾ, ನೆಹ್ರೂ ಕೋಟ (ವೆಸ್ಟಕೋಟ) ಶಿಂವ್ಹೊನ ಮಾತ್ಯಾರಿ ಖಾಧಿಚಿ ಗಾಂಧಿ ಟೋಪಿ ಆಸತಾಲಿ.

ಘರಕಡೆ ಖಾವಚಾಕ ಜೆವಣಾಕ ಗಮ್ಮತ ಆಶಿಲೆ. ಮೆಗೆಲೆ ಬಾಪಯ್ಕ ಖೂಬ ಖಾವಕಾ ಆಶಿಲೆಂ. ಮಾಸ್ಟಿರಾಂದಯಿ ದೀಸಾನದೀಸ ಜಾವಕಾ. ತಾಕ್ಕಾ, ತಾಣೆಯ್ ಖಾವಕಾ ಆನಿ ವಿಂಗಡಾನೀ ತಶೀಂಚಿ ಖಾವಕಾ. ತಾಗೆಲೆ ಸಾಂಗಾತಿ ಫಳಾರಾಕ ಯಾ ಜೆವಣಾಕ ಬಶಿಲ್ಯಾನಿ ತಾಣೆ ಖೆಲಯಾ ಮ್ಹಣಕೇಚಿ ಮಸ್ತ ಖಾವಕಾ, ನ್ಹಂಯ ಜಾಲ್ಯಾರ ತಾಕಾ ರಾಗ ಯೆತಾಲೊ. ಮೆಗೆಲೆ ಆವಯ್ನ ಆನಿ ತಿಗೆಲ್ಯಾಗಿ ರಾಂದಚೆ ತರಬೇತ ಘೆತಿಲ್ಯೊ ಮೆಗೆಲ್ಯೊ ಮ್ಯಾಲ್ಗಡೆ, ಧಾಕಲೆ ಭಯಣ್ಯೊ ನಂತರ ಮೆಗೆಲಿ ಬಾಯಲ ಸಾವಿತ್ರಿಯಿ ಮಾಸಳಿ (ನುಸ್ತೆ) ರಾಂದಯ ಕರಚಾಂತ ಫಾಮಾದ (famous) ಆಶಿಲೆಂತಿ. ತಾಜಿ ರೂಚೀ ವಿಂಗಡಿ. ತೆಂ ತಿಕಾ ಮೆಗೆಲ್ಯಾ ಬಾಪಮಾ (ಆಜಿ)ಲೆ ವರದಾನಶೆಂ ಆಯಿಲೆಂ ಅಶಿಂ ಮ್ಹಾಕಾ ಭೊಗತಾ.

ಮೆಗೆಲೆ ಬಾಪಯ್ಕ ಸಂಗೀತ, ನಾಟಕ, ಹರಿಕಥಾ ಇತ್ಯಾದಿ ಇಷ್ಟ ಆಶಿಲೆಂ. ಮೆಗೆಲೆ

ಆವಯ್ಕುಯೀ ದೇವಾಲೆ ಭಜನ ಇಷ್ಟ ಆಶಿಲೆ. ತಶಿಂ ಜಾಲ್ಯಾನಚೀ ಮೆಗೆಲ್ಯಾಂತ ಸಾಂಸ್ಕೃತಿಕ ಮಳಾರಿ ಗಾಯನ, ಸಂಗೀತ, ನಾಟಕ ಇತ್ಯಾದಿ ಕಲಾ ಕ್ಷೇತ್ರಾಂತ ಉಮೇದ ವಾಡುನ ಆಯಲಿ. ನಂತಾ ಲ್ಹಾನ ಪ್ರಾಯ ತಾಕುನೂಚಿ ಹಾಂವ ಗೋದೆಶಾಳೆಕ (ಯಶವಂತ ವ್ಯಾಯಾಮ ಶಾಲಾ ಬಂಟವಾಳ) ವಚತ ಆಶಿಲೆ ನಿಮಿತ್ತಾನ, ಸಾಧಾರಣ ಮ್ಹಾಕಾ ಧಾ ವರಸ ಪ್ರಾಯ ತಾಕುನೂಚಿ ದೇಹಾಕ ಬರೀ ವಾಡಿ ಮೆಳೆಲಿ. ಹಾಂವ ಆಂಗಾನ ದಷ್ಟ ಪುಷ್ಟ ಜಾತಚಿ ಗೆಲೊ.

ತ್ಯಾ ದೀಸಾಂತ ಮೆಗೆಲೆ ಬಾಪಯ್ನ 'ಮೊಡರ್ನ್ ಕೆಫೆ' ನಾವಾನ ಬರೇಂಚ ಫಾಮಾದ ಹೋಟೆಲ ಶುರು ಕೆಲೆಲೆಂ. ಹೊಟೆಲಾಂತ ಬರೋ 'ಖುರಾಕ' ಪೋಟಭರಿ ಜಾವಕಾ ಜಾಲೆಲೆ ಖಾವಚೆಂ, ಸಕಾಳಿ ನೇತ್ರಾವತಿ ನಂಯಂತು ಪೊಂವಚೆ, ಸಾಂಜೆ ವೇಳಾ ಶಾಳಾ ಮೈದಾನಾರಿ ಯಾ ಗೋದೆ ಶಾಳೆಂತ ವ್ಯಾಯಾಮ ಕೆಲೆಲ್ಯಾನ, ದೇಹಾಚಿ ವಾಡಿ, ಅಂಗಾತುಲೆ ಸ್ನಾಯು, ಹಾಡ್ಡ ಪುಷ್ಟ ಬಳಿಷ್ಟ ದಾವನ ಆಯಲಿಂತಿ.

ಶಾಳೆಚೆ ಖೇಳಾ ಮೈದಾನಾರಿ ಹಾಂವೆ ಖೇಳನಾ ನಾತಿಲೆ ಖೇಳ ನಾಶಿಲೆ. ಆನಿ ಹಾಂವ ಹರ ಏಕ ಖೇಳಾಂತ ಮುಖೇಲಿ (Captain) ದಾವ್ನ ಆಸತಾಲೊ. ವಿಕ್ಟರಿ, ಉಪ್ಪು (Salt) (ಹೆ ಖೇಳ ಆತಾಂ ಚಾಲತಿಂತ ನಾತಿ) ಕಬಡ್ಡಿ (ತೆದನಾ ಗಾಂವಾಂತ ಹ್ಯಾ ಖೇಳಾಕ ಕಿತ್‌ಕಿತ್ ಮ್ಹಣತಾಲೆ) ಕ್ರಿಕೆಟ, ಹಾಕಿ, ಫುಟಬಾಲ, ವಾಲಿಬಾಲ, ಬೆಡಮಿಂಟನ, ರಿಂಗ, ಟೆನ್ನಿಸ್, ಹಾಯ್‌ಜಂಪ, ಲೋಗಜಂಪ ಪೋಲವಾಲ್ಟ ಅಶಿಂ ವೆಗವೆಗಳೆ ಖೇಳಾಂತ ಹಾಂವ ಮುಖಾರಿ ಆಸತಾಲೊಂ. ಖೇಳ ಅಥವಾ ಸಾಂಸ್ಕೃತಿಕ ಕ್ಷೆತ್ರಾಂತ ಶಾಳೆಂತ ನಾಯಕತ್ವ (leadership) ಮೆಗೆಲೆ ವಾಂಟ್ಯಾಕ ನಿಮಗಿನಾ ನಾತಿಲೇಂಚ್ ಯೆತಾಲೆ.

ಯಶವಂತ ವ್ಯಾಯಾಮ ಶಾಳೆಂತ ಮ್ಹಾಕಾ ಮೆಳೆಲೆ ದೇಶಿಯ ವ್ಯಾಯಾಮ, ದಂಡ, ಬೈಟಕ, ಸರ್ವಾಂಗ ಸುಂದರ ವ್ಯಾಯಾಮ, ಯೋಗಾಸನ ಡಂಬೆಲ್, ಲೇಜಿಮ್, ಮಲ್ಲಖಂಭ ಇತ್ಯಾದಿ ಮನಾಕ ಆನಿ ಶರೀರಾಂಚೆ ವೆಗವೆಗಳೆ ಅಂಗಾಂಕ ಮೆಳಕಾ ಜಾಲೆಲೆ ವ್ಯಾಯಾಮ ಆನಿ ಖಡ್ಗ ಲಾಠೀ ಬಿಸ್ಸುಚೆ ಆಶಿಲೆ ನಿಮಿತ್ತಾನ ಬರೇಂ ಮನೋಬಲ, ತಾಜಾ ಪಶಿ ಚಡ ಜಾವನ ಸಾಂಘಿಕ ಮನೋಧರ್ಮ ವಾಡುನ ಯೇವನ, ಧಾ ಜನಾಲೆಂ ಸಾಂಗಾತಿ ಜೀವನಾಂತ ವಚ್ಚಾಕ ಆನಿ ಏಕಲೊ ಮುಖೇಲ ಜಾವ್ನ ಸಾಂಗಾತಿಂಕ ಮುಖಾರ ವ್ಹರಚಾಕ ಜಾವಕಾ ಜಾಲೆಲೆಂ ಶಿಕ್ಷಣ ಮೆಳಲೆ. ವ್ಯಾಯಾಮ ಶಾಳೆಂತ ಬ್ರಸ್ತಾರಾ ಆನಿ ಶನಿವಾರಾ ಚಲಚೆ, ನೈತಿಕ ಬೋಧನ, ದೇಶಭಕ್ತಿ ಪರ ವಿಚಾರ, ಇತ್ಯಾದಿ ಮೆಗಲೆ ಜೀವನಾಂತ ಮ್ಹಾಕಾ ಸಾಂಘಿಕ ಜೀವನ ಮ್ಹಳ್ಯಾರಿ ಮಾಸಳಿಕ ಉದಕಾಂತ ಆಸಚೆ ತಿತಲೆ ನೈಸರ್ಗಿಕ ಜಾವ್ನ ಗೆಲೆಂ. ತಶಿಂ ಮೆಗಲೆ ಬಾಪಯ್ನ ಚಲನ ಆಯಿಲಿ ವಾಟ ವ್ಹಾಕಾ ಆಜೀಕಯ್ ಪ್ರತೀ ನಿತ್ಯಾಂತ ಮಾರ್ಗದರ್ಶಕ ಆನಿ ಸ್ಫೂರ್ತಿ ದಿವಚೆ ತಶಿಂ ಆಸತಾ.

ದೇಹಾಕ ವಾಡಿ ಯೆವಚೆ 11-20 ವಯಾರಿ ಅಗತ್ಯಾಪಶಿ ಚಡಶೆಂ ವಾಡಿ ಆಯಲಿ. ವ್ಯಾಯಾಮಾಚೆ ನಿಮಿತ್ತಾನ ಮ್ಹಾಕಾ ಕಸಲೇಂಯ 'ಸೀಕ' ಮ್ಹಳೆಲೆ ಆಜಿತಾಂಯ ನಾ. ಕಿತಲೇಯ ಭೊಂವ, ಯಾ ಪ್ರವಾಸ ಕರಿ, ವತ ಪಾವಸ ಯಾ ಶಿಂಯಾದೀಸ, ಅಶಿಂ ಕಸಲೇಯ ಋತು ಭೇದಾಂತ ಜಾಲಯಾರೀ ಮ್ಹಾಕಾ ಆಯಾಸ, ಖಾಂಕಿ ಶೀಂಕಿ ವಂಕಿ ಆಯಿಲೆ ನಾ. ಮೆಗೆಲೆ ಉತ್ತರವಯಾರಿ ಮೆಗೆಲೆ ಖಾಂದ್ಯಾರಿ ವಿಶ್ವ ಕೊಂಂಕಣಿ ಸಮ್ಮೇಳನ, ವಿಶ್ವಸಾರಸ್ವತ ಸಮ್ಮೇಳನ ಯಾ ವಿಶ್ವ ಕೊಂಕಣಿ ಕೇಂದ್ರಾಚೆ ಖಾತಿರ ಮಸ್ತ ಪ್ರವಾಸ ಕರತನಾಯ್ ಮ್ಹಾಕಾ ದೇಹಾಂತ ಆರೋಗ್ಯ ಆನಿ ಮನೋಸ್ಥೈರ್ಯಾಚೆ ನಿಮಿತ್ತಾನ ತಾಜೆ ಲಾಭ ಮೆಳ್ಳಾಂ. ಮೆಗೆಲೆ 11-20 ವರಸ ವಯಾರಿ ವ್ಹಾಕಾ ಮೆಳೆಲೆ ಆಹಾರ ಆನಿ ವ್ಯಾಯಾಮ ಹಾಕಾ ಕಾರಣ ಅಶಿಂ ಸಾಂಗುಕ ಸಂತೋಷ ಜಾತಾ. ತಸಲೆಂ ಭಾಗ್ಯ ದಿಲೆಲೆ ಮೆಗೆಲೆ ಆವಯ ಬಾಪಯ ಆನಿ ಶ್ರೀ ಯಶವಂತ ವ್ಯಾಯಾಮ ಶಾಳಾ ಹಾಕಾ ಹಾಂವ ಋಣಿ ದಾವನ ಆಸಾ.

✦✦✦

ಮೆಗೆಲೊ ಬಾಪಯ

ಮೆಗೆಲೊ ಬಾಪಯ ಬಸ್ತಿ ಮಾಧವ ಶೆಣ್ಯೈ ಏಕ ಸುಧೃಢ ಬಲಿಷ್ಠ ಆನಿ ಧಡೂತಿ ವ್ಯಕ್ತಿ, ದಾಲಯಾರ ಉದಾರ ಮನ, ಸಾಮಾಜಿಕ ಕಳಕಳ ಆಶಿಲೊ ಮನುಷ್ಯ. ತಾಗೆಲೆ ದೇಹಾಚೆ ಆಕೃತಿ ಆನಿ ಗಂಭೀರ ಪಣಾನ ತಾಕಾ ಪಳಯಿಲ್ಯಾನ ತಾಗೆಲಾಗಿ ಏಕ್ ಪಟಿ ಉಲೋವಚಾಕ ಭಿವಚೆ ತಶಿ ಆಶಿಲೆ ತಾಗೆಲೆ ಸ್ವರೂಪ. ತೊ ಏಕ ಸಂಘ ಜೀವಿ. ತಾಕಾ ಲ್ಹಾನ ಬುದ್ಧಿ, ಲ್ಹಾನ ಕಾಮ ಕರಚೆ ಕೆದನಾಯ ದಾಯನಾ ಆಶಿಲೆ, ಕಸಲೇಯ ವಾವ್ರ ಧಾ ಜನಾಂಕ ಸಹಾಯಾಕ ಉಪಕಾರಾಕ ಪಾವಚೆ ತಸಲೆ ಚಿಂತಪ ಆನಿ ಕಾಮ ಕರಚೆ ತಸಲೆ ಮನಾಚೊ ಆಶಿಲೊ. ತಾಗೆಲೆ ಸಾಂಗಾತಾಕ ತೇಚಿ ವಯೋಮಾನಾಚೆ ಬಂಟವಾಳಾಚೆ ತರ್ನ್ಯಾಟೆ ಯುವಕಾಲೆ ಸೈನ್ಯಚೀ ಆಶಿಲೆ. ಮೆಗೆಲೆ ಬಾಪಯಲೆ ಖಂಚೇಯ ಹುಕುಮ್ ಮಾನ್ಯ ಕರಚೆ ತಸಲೆ ತರ್ನ್ಯಾಟೇ ತೆ.

ಮೆಗೆಲೊ ಬಾಪಯ ವೃತ್ತೀನ ಫಕತ್ ಏಕ ಬಸ್ ಏಜೆಂಟ್ ದಾವನ ದುಡವಾ ಬಲ ನಾತ್ತಿಲೊ, ಬರೇ ದುಸರೆ ಕ್ಲಾಸ್ ತಾಂಯ ಶಿಕಿಲೊ ಆಸಲ್ಯಾರೀಯ, ತಾಗೆಲೆ ವಿಶಾಲ ದೃಷ್ಠಿ, ಸಹಾಯ ಮಾಗುನು ಆಯಿಲ್ಯಾಂಕ ಆಪತ್ಕಾಲೀನ ಸಹಾಯ ಕರಚೆ ಸೇವಾ ದೃಷ್ಠಿ, ವೆಂಕಟರಮಣ ದೇವಳ ಆನಿ ಶ್ರೀ ಕಾಶಿಮಠ ಸಂಸ್ಥಾನಾಚೆ ಗುರುವರ್ಯಾಂಗೆಲೆ ಸೇವಾ ಸ್ವಯಂ ಸ್ಫೂರ್ತೀನ, ಅರ್ಪಣಾ ಭಾವಾನ ಕೆಲೆಲ್ಯಾನ, ಸಮಾಜಾಂತ ಶ್ರೀಮಂತ ತಾಕುನು ದುರ್ಬಳೆತಾಂಯ, ವಯಲೆ ಜಾತಿ ತಾಕುನು, ದಲೀತ (ತೆದನಾ ಹರಿಜನ ಕೊರಗ ಜಾತಿಚೆ) ತಾಂಯ ತಾಕಾ ಗೌರವಭಾವಾನ, ಏಕಲೊ ಬಂಧು ಮ್ಹಳೆಲೆ ದೃಷ್ಠೀನ ವಳಕತಾಲೆ. ತೊ ತಿತಲೊ ಜನ ಮೊಗಾಳ ಆಶಿಲೊ.

ಮೆಗೆಲೊ ಬಾಪಯ ಧನಿಕ ನ್ಹಂಯ, ತೊ ಸಿ.ಪಿ.ಸಿ. ಬಸ ಕಂಪೆನಿಚೊ ಏಜೆಂಟ ಆಶಿಲೊ, ದಾಲಯಾರ ಆಮಗೆಲೆ ಘರಾಚೆ ಆಂಗಣಾಂತ ಮಾಂಟೋವ ಘಾಲೋವನ ದುರ್ಬಳೆ ಚೆಲ್ಯಾಲೊ ಲಗ್ನ ತಾಣೆ ಕರಯಿಲೆ ಆಸಾ. ಅಶಿಂ ವರಸಾಕ ಏಕ ದೋನ ಲಗ್ನ ಆಮಗೆಲೆ ಜಾಲಾಂತ ಮೆಗೆಲೆ ಆವಯ ಬಾಪಯನ ಕೆಲೆಲೆಂ ಆಸಾ. ದುರ್ಬಳೆ ಜನಾಂಕ ತಾಂಗೆಲೆ ಕಷ್ಟ ಕಾಲಾರಿ ಸಹಾಯಕ ವಚ್ಚೆ ಮನೋವೃತ್ತಿ ಮೆಗೆಲೆ ವ್ಹಡಿಲಾಂಕ ಆಶಿಲಿ. ತೆಂ ಮೆಗೆಲೆ ರಕ್ತಾಂತ ವ್ಹಳತಾ ಅಶಿಂ ಮ್ಹಾಕಾ ದಿಸತಾ. ತೆಂ ಮೆಗೆಲೆ ಪೂರ್ವ ಪುಣ್ಯ ಮ್ಹೊಣು ಹಾಂವ ಲೆಕಚೆ ಆಸಾ.

ಮೆಗೆಲೆ ಬಾಪಯ್ಯ್ಕ ಮಹಾತ್ಮಾ ಗಾಂಧೀಜಿಲೆ ತತ್ವಂ ಆನಿ ಕಾಂಗ್ರೆಸ್ ಪಕ್ಷಾಚೆ ಪ್ರಣಾಳಿಕಾ ಆದರ್ಶ ದಾವನ ಆಶಿಲೆಂ. ಭಾರತ ಸ್ವಾತಂತ್ರ್ಯ ಚಳವಳಾಚೆ ಕಾಲಾರಿ ತೊ ಕರ್ನಾಟಕ ಕಾಂಗ್ರೆಸ್ ಸಮಿತಿಚೆ (ಕೆ.ಪಿ.ಸಿ.ಸಿ) ಸಾಂದೊ ಆಶಿಲೊ. ಬಂಟವಾಳ ಮಂಡಳ ಕಾಂಗ್ರೆಸ್ ಸಮಿತಿಚೆ ಸಾಂದೊ ಆಶಿಲೊ. ತೊ ಖಾಧಿಧಾರಿ. ತಾಣೇಚಿ ಚರಕಾರಿ ಸೂತ ಕಾಣು ವಿಂಡಿಲೆ ಖದ್ದರ ತಾಕಾ ಆನಿ ಮ್ಹಾಕಾ ನೆಸ್‌ಚಾಕ ಆಶಿಲೆ. ದಕ್ಷಿಣ ಕನ್ನಡ ಜಿಲ್ಲಾಂತ ಪಯಲ್ಯಾನ ಪಯಲೆಂ ಹರಿಜನಾಂಕ ಪ್ರವೇಶ ದಿಲೆಲೆ ಬಂಟವಾಳ ಶ್ರೀ ವೆಂಕಟರಮಣ ಸ್ವಾಮಿ ದೇವಳಾಂತ. ಹ್ಯಾ ವಾವ್ರಾಂತ ಮೆಗೆಲೊ ಬಾಪಯ್, ಮೆಗೆಲೊ ಬಾಪ್ಪಾ ಶ್ರೀ ಬಸ್ತಿ ಪುಂಡಳೀಕ ಶೆಣ್ಯೈ ಆನಿ ಕಾಂಗ್ರೆಸ ಘುಡಾರಿ ಬಿ.ಕೇಶವ ಬಾಳಿಗಾನಿಂ ಮುಖೇಲಪಣ ಘೇತಿಲೆ.

ಬಂಟವಾಳ ಶ್ರೀ ದೇವಳಾಚೆ ಸರ್ವ ಕಾರ್ಯಕ್ರಮಾಂತ ಮೆಗೆಲೆ ಆನ್ನಾನ ಮುಖೇಲ ದಾವನ ರಾಬುನ ಉತ್ಸವ, ಸಮಾರಾಧನ ಇತ್ಯಾದಿ ವಾವ್ರಾಂತ ತಾಗೆಲೆ ಸಾಂಗಾತಿಕರಾನ ಕಾಮ ಕರಯತಾಲೊ. ವಿದ್ಯುತ್ ದಿವ್ವೆ ನಾತ್ತಿಲೆ ತ್ಯಾ ದಿವಸಾಂತ ದೇವಳಾಚೆ ರಥೋತ್ಸವಾಚೆ 7-8 ದಿವಸ, ಪೆಂಟಾಂತ ಧಾ ವೀಸ ಕಡೆ ಲ್ಯಾಟಾ ಖಾಂಬೆ ಉಬಾರುನ, ಥಂಯ ಪೆಟ್ರೊಮೆಕ್ಸ ದಿವೆ ಲಾವಚೆ ಆಶಿಲೆ. ತ್ಯಾ ಸರ್ವ ಕಾಮಾಚೆ ಉಸ್ತವಾರಿ

ಬಾಪಯಲೆ ಆಶಿಲೆ. ದೇವಳಾಕ ಲಾಗುನ ಏಕ ವ್ಹಡ ಕೂಡ ಆಶಿಲೆ. ತಾಕಾ ರಥೋತ್ಸವಾಚೆ ದಿವಸಾಂತ ಲೈಟಾಚೆ ಕೂಡ ಅಶಿಂ ನಾಂವ ಆಶಿಲೆ. ಪೆಂಟಾಂತ ಲಾವಚೆ ಪೆಟ್ರೋ ಮೆಕ್ಸ್ ಸಾಂಜೆ ಜಳೋವನ, ರಾತ್ರಿ ಉತ್ಸವ ಸಾಂಪತಚಿ, ತೆ ಪೆಟ್ರೋಮ್ಯಾಕ್ಸ್ ವಾಡೋವನ ಪರತ್ ಲ್ಯಾಟಾಚೆ ಕೂಡಾಕ ಹಾಣ್ ದವರಚೆ ಪದ್ಧತಿ ಆಶಿಲೆ. ರಥೋತ್ಸವಾಚೆ 6 ದೀಸ ದಾತರೀಚಿ ಬಾಪಯನ ಘರಕಡೆ ಯೆವಚೆ ತಾಗೆಲೆ ರೂಢಿ ದಾವನ ಆಶಿಲಿ.

ತ್ಯಾ ದಿವಸಾಂತ ಕಾಶೀಮಠಾಚೆ ಗುರುವರ್ಯಾಂನಿ ರಥೋತ್ಸವಾಕ ಮಾತ್ರ ನ್ಹಂಯಿ ಇತರ ದಿವಸಾಂತೂಯಿ ತಾತ್ತವಳಿ ಬಂಟವಾಳಾಕ ಯೇವನ ಸ್ವ ಮಠಾಂತ ರಾವಚೆ ಆಶಿಲೆ. ಶ್ರೀ ಸ್ವಾಮೀಜೀನಿಂ ಬಂಟವಾಳಾಕ ಯೇವಚೆ ದಾಲಯಾರ, ಶ್ರೀ ಶ್ರೀಂಗೆಲೆ ಪ್ರಯಾಣಾಚೆ ಸರ್ವ ಜವಾಬ್ದಾರಿ ಮೆಗೆಲೆ ಬಾಪಯಲೆ ವಯಿರಿ ಆಶಿಲಿ. ತ್ಯಾ ಖಾತಿರ ಸಿ.ಪಿ.ಸಿ ಕಂಪೆನಿಚೆ ಮೆನೆಜಿಂಗ ಡ್ಯೆರೆಕ್ಟರ ಶ್ರೀ ವಿ.ಎಸ್. ಕುಡ್ವಾಲಾಗಿ ಕಾರ ಘೇವನ ವಚುನ, ಶ್ರೀ ಶ್ರೀ ಗುರುವರ್ಯಾಂಕ ಬಂಟವಾಳಾಕ ಹಾಡಚೆ, ಶ್ರೀ ಸ್ವಾಮಿಜಿಂಗೆಲೆ ದಿಗ್ವಿಜಯ ದಾತಚಿ, ನಂತವಯಲೆ ಗಾಂವಚೆ ಕ್ಯಾಂಪಾಕ ತಾಂಕಾ ಸೋಣ ಯೆವಚೆ ಕಾಮ ಮೆಗೆಲೆ ಬಾಪಯನೀಚಿ ಕರಚೆ ಆಶಿಲೆ. ಹೆಂ ಹಾಂವ ಲ್ಹಾನ ಆಸತಾನಾ ಕಾಶೀಮಠಾಚೆ ಶ್ರೀ ಸುಕೃತೀಂದ್ರ ಸ್ವಾಮೀಜಿ, ನಂತರ ಥೋಡೇ ವರಸ ಶ್ರೀ ಸುಧೀಂದ್ರ ಸ್ವಾಮೀಜಿಂಗೆಲೆ ಸೇವೆಕಯು, ತಾಂಗೆಲೆ ಕಾರ ಡ್ರೈವ ಕರನ ಬಂಟವಾಳಾಕ ಆಪೊವನ ಹಾಡಚೆ ವಾವರ ಕೆಲಾ. ತಶೀ ದಾವನ ಶ್ರೀ ಸುಕೃತೀಂದ್ರ ಸ್ವಾಮೀಜಿಂಕ ನಂತರ ಶ್ರೀ ಸುಧೀಂದ್ರ ಸ್ವಾಮಿಜೀಕಯಿ ಮೆಗೆಲೆ ಬಾಪಯಲೆ ಸೇವಾ ಪಾವಲಯಾ. ತೆಂ ಗುರುವರ್ಯಾಂನಿ ಆತಂಯ ಸಾಂಗಚೆ ಆಸಾ. ನಂತರ ಮ್ಹಾಕಾ ದಾಲಯಾರೀ ದೇವಳಾಚೆ ಆನಿ ಶ್ರೀ ಗುರುವರ್ಯಾಂಗೆಲೆ ಸೇವಾ ಕರಚೆ ಭಾಗ್ಯ ಮೆಳೆಲೆಂ ಆಸಾ. (ತಾಗೆಲೆ ಸಾಹಸಗಾಥಾ ಆತಾಂಯ ಬಂಟವಾಳಾಚೆ ಜಾತಿ ಪರಜಾತಿಚ್ಯಾನಿ ಸಾಂಗಚೆ ಆಸಾ). ಮೆಗೆಲೆ ಬಾಪಯಕ, ತ್ಯಾ ಕಾಲಾಚೆ ಜಮೀನದಾರಾನಿ ಹಳ್ಳಿ ದಾಕುನು ತಾಂಗೆಲೆ ಮರ್ಯಾದ ಮ್ಹೊಣು ಏಕೇಕ ಕಾಂಟೀನ ಬರೋ ಪಾಯರಿ, ಮುಂಡಪ್ಪ ಆಂಬೊ, ಸ್ವಾದಿಷ್ಟ ಪಣಸ ಧಾಣ ದಿವಚೆ ಆಶಿಲೆ. ತೆಂ ತಾಣೆ ತಾಗೆಲೆ ಸಾಂಗಾತಿಂಕ, ಮಿತ್ರಾಂಕ ವಾಂಟೂನ ವರಲಲೆಂ ಘರಕಡೆ ಹಾಡಚೆ. ಆನಿ ತಾಣೇಚಿ ಆಂಬ್ಯಾಂಚೆ ಸಾಲಿ ಕಾಣ ಪೇಶಿ ಕರನ ಆಮಕಾ ಘರಕಡೆ ವಾಂಟಚೆ ಆಶಿಲೆ. ಪೆಂಟಾಂತ ವಿಕ್ರ್ಯಾಕ ಯೆವಚೆ ಬರೇ ಆಂಬೆ, ಗೋಂಟ ತಾಣೆ ಘೇವನ ಹಾಣು ತೆಂ ತಣಾಂತ ದವರನ ಪಿಕ್ಕೊನು ಆಮಕಾ ಖಾವಚಾಕ ದಿವಚೆ ಆಶಿಲೆ.

ಮತ್ಸ್ಯ ನಾರಾಯಣಾ ವೃತ :

ಮೆಗೆಲೆ ಅನ್ನಾಕ ಮಾಸಳಿ ರಾಂದಯೊ ಮ್ಹಳಯಾರ ಖೂಬ ಪ್ರೀತಿ. ಆನಿ ಮಸ್ತ ಖಾವಕಾ ಆಶಿಲೆ. ಕಿತಲೇಯ ಮೋಲ ದಾಲಯಾರೀ ತಾಣೆ ಝುಳಕೆ ಘೇವನ ಘರಕಡೆ ಹಾಡಚೆ ಆಶಿಲೆ. ತೆದನಾ ನೇತ್ರಾವತಿ ನಂಯಂತು ದೇವಳಾಚೆ ತೀರಾರಿ ಮಸ್ತ ಝುಳಕೆ (ಮಾಸಳಿ) ಆಸತಾಲೆ. ಉಜೊ ಲಾವನ ತೋಟೊ (ಕಾರತೊಸ) ನಂಯಂತು ಘಾಲಚೆ, ತೆದನಾ ತೊಟೊ ಭೆತುನು ವ್ಹಡ ಶಬ್ದ ಯೆತಾ. ಆನಿ ಉದಕಾಂತ ಆಶಿಲೆ ಝುಳಕೆ ಮರತಾ. ಆನಿ ಮಸ್ತ ಝುಳಕೆ ಮರ್ನ ವಯ್ರ ಯೆತಾ. ತೆಂ ಆಮ್ಹಿ ನಂಯಿಂತು ಪೊವನ ವಚುನ ಧರಚೆ ಆಶಿಲೆ. ಮೆಗೆಲೆ ಬಾಪಯನ ಹೆಂ ಶುರು ಕೆಲೆಲೆಂ. ಆನಿ ತೆಂ ದಿವಸ ಆಮಗೆತಂಯ ತಾಗೆಲೆ ದೋಸ್ತಾಂಕ ಜೆವಣಯಿ ಆಸತಾಲೆಂ. ಮುಖಾವಯಲ್ಯಾ ದಿವಸಾಂತ ವಿಂಗಡಾನಿಯ ನಂಯಂತು ತೋಟೋ ಘಾಲನ ಝುಳಕೆ ಧರಲ್ಯಾರೀ ತಾನ್ನೀ ಮೆಗೆಲೆ ಬಾಪಯ್ಕ ಝುಳಕೆ ಆಮಗೆಲೆ ಘರಕಡೆ ಧಾಣ ದಿತಾಲಿಂತಿ.

ನಂತಾ ತೆದನಾ ಮಸ್ತ ಇತಲೆ ನಾಯತೆ (ಬ್ಯಾರಿ) ವಿಂಗಡ ಕಡೆ ಝುಳಕೆ ದರತಾಲಿಂತಿ. ವ್ಹಡ ಮುಡಾವು, ಕೆವಜಿ ಮೆಳಲ್ಯಾರಿ ಪಯಲೆಂ ಮೆಗೆಲೆ ಆನ್ನಾಲಾಗಿ ಹಾಡತಾಲಿಂತಿ. ನಯಂತು ತೆದನಾ, ರೆಪ್ಪೆ, ಅಬ್ರೋಣಿ, ಕಿಜನ, ಮುಗುಡು, ಮರಿ ಮುಗುಡು, ಕುಚ್ಚಿ ಇತ್ಯಾದಿ ಮಾಸಳಿ

ಮೆಳತಾಲೆ. ವ್ಹಡ ಬರೇ ಝುಳಕೆ ಮೆಳಯಾರಿ, ತಾಗೆಲೆ ದೋಸ್ತಾಂಕ, ಎಕಯು ಪರಗಾಂವ ತಾಕುನು ಆಯಿಲೆ ಬಂಟವಾಳಾಚೆ ತಾಗೆಲೆ ಮಿತ್ರಾಂಕ ಘರಕಡೆ ಜೆವಣಾಕ ಆಪೋವನ ಹಾಡಚೆ ಆಶಿಲೆ.

ಮೆಗೆಲೆ ಆನ್ನಾಲೆ ಆನೇಕ ಶೋಕಿ ವ್ಹಳಂಯಾರಿ ಶೆಕೆ ದಿವಸಾಂತ ನೇತ್ರಾವತಿ ನಂಯಂತು ಉದಾಕ ಊಣೆ ದಾವನ ಬಿರಿ, ಪಿಲಿಕಲ್ಲಾಚೆ ಮಧ್ಯೆ ರೇಂವ ಸೊಳೆಲೆ ತೆದನಾ ನಂಯಂಚೆ ಮಧ್ಯೆ ಸೀತಾ ದೇವಿ ಪಾವಲ ದಾವನ ಮುಖಾರಿ ರೇಂವೆ ವಯರಿ ರಾತ್ರಿ 25-30 ಜನಾಂಕ "ಮತ್ಸ್ಯ ನಾರಾಯಣ ವೃತ" ಮ್ಹೊಣು ನಾಂವ ದೀವನ ಝುಳಕ್ಯಾಚೆ ಜೆವಣಾ ವ್ಯವಸ್ಥಾ ಕರಚೆ ಆಶಿಲೆ. ತಾಕಾ ಕೊಡಿಯಾಲ ತಾಕುನು ಬರೇ ಝುಳಕೆ ಹಾಡೋವಚೆ ಆನಿ ರಾತ್ರಿ ಗೇಸ ಲಾಂಯುಟ ಧರ್ನ್ನ ನಂಯಂತು ವಾರಲಲೆ ಝುಳಕ್ಯಾಚೆ, ತಳಪ, ಘಶಿ, ಫಣ್ಣಾ ಉಪಕರಿ, ಪಿಯಾವಾಚಿ ತಾಂಬಳಿ, ಶೀತ, ಇತ್ಯಾದಿ ಕರನ ಜೆವಣ ಕರಚೆ ಆಶಿಲೆಂ. ವರಸಾಕ 2-4 ವೃತ ದಾತಾಲಿಂತಿ. ಹಾಂವಯು ಮುಕಾರಿ ಮೆಗೆಲೆ ತರ್ನಾಟೆ ಪ್ರಾಯೆರಿ ತಸಲೆ ಜೆವಣ ಕರಚೆ ವ್ಯವಸ್ಥಾ ಕೆಲೆಲೆ ಆಸಾ. ಆತಾಂ ಮಂಗಳೂರ ಶಹರಾಕ ಉದಾಕ ದಿವಚಾಕ ತುಂಬೆ ಡ್ಯಾಮ ಬಾಂದಿಲ್ಯಾನ ನಂಯಂತು ಮಣಿವಾಳಾತಾಂಯ (ಮಣಿಹಳ್ಳ) ಉದಾಕ ಭರನ ಆಸತಾ. ರೇಂವ ದಿಸನಾ. ಆನಿ ಆತಾಂಚೆ ತರ್ನಾಟ್ಯಾಂಕ ತಾಂತು ಆಸಕ್ತ ಆಸಾ ಕೀ ನಾ ಮ್ಹೊಣು ಮ್ಹಾಕಾ ಮಾಹಿತಿ ನಾ.

ಮೆಗೆಲೆ ಬಾಪಯಲೆ ದೋಸ್ತಾಂಗೆಲೆ ಯಾದಿಂತ ಪೆರಂಗಾಯ ಬಿತ್ತಿಲ ಬಾಬ್ಬಾಳೆಲೊ (ಮಂತ್ರವಾದಿ) ವಾಸು ಬಾಳೊ, ಸೋಡಾ ಕಿಟ್ಟ ಮಲ್ಯಾ ಅರ್ಲಾರಾಮ ಪ್ರಭು, ನಂದಾವರ ವಾಸುದೇವ ಶೆಣ್ಯೈ, ಬಿ.ಹೆಚ್. ರಮಾನಾಥ ಪೈ, ಪರಬುತಂಚೆ ಕೇಶವ ಪ್ರಭು (ಕೆಚ್ಚಾ) ಅಶಿಂ ಸಮ ಪ್ರಾಯೆಚಿ ಆನಿ ತಾಗೆಲೋ ಭಾವು (ಮೆಗೆಲೊ ವಾಸು ಬಾಪ್ಪಾ), ಬಡ್ಡಕಟ್ಟೆ ಮಂಜುನಾಥ ಪ್ರಭು (ಮ್ಯೆನಾಥಾಮ) ನಂದಾವರ ವರದರಾಯ ಶೇಣ್ಯೈ, ನಿತ್ಯಾನಂದ ಹೆಗ್ಡೆ (ನಿತ್ಯಾ), ಮಾಣೂರು ನರಸಿಂಹ ಶೆಣ್ಯೈ (ನಚ್ಚಾ) ಅಶಿಂ ವ್ಹಡ ಸಾನ ತರ್ನಾಟೆ ಆಶಿಲೆ.

ತಾಂತು ಪಯ್ಕಿ ಮ್ಯೆನಾತಾಮ ಮ್ಹುಣೂಚಿ ಜನಪ್ರಿಯ ಆಶಿಲೊ ಬಡ್ಡಕಟ್ಟೆ ಮಂಜುನಾಥ ಪ್ರಭು, ಮೆಗೆಲೆ ಅನ್ನಾಲೆ ಸಾಂಗಾತಾಕ ಸಿ.ಪಿ.ಸಿ. ಏಜೆಂಟ ದಾವನ ಆಶಿಲೊ. ಮೆಗೆಲೆ ಆನ್ನಾಲೆ ಮರಣಾನಂತರ ಮ್ಯೆನಾಥಾಮ ಆಮಗೆಲೆ ಕುಟುಂಬಾಕ ಸಲ್ಲಾ, ಸೂಚನಾ, ಮಾರ್ಗದರ್ಶನ ದೀವನ ಆಧಾರ ಸ್ತಂಭಸೊ ಆಶಿಲೊ.

ತ್ಯಾ ದಿವಸಾಂತ ಧರ್ಮಸ್ಥಳಾಂತ (ಆಮಗೆಲೆ ಮ್ಹಾಲ್ಗಡ್ಯಾನಿ ವ್ಹಳಕಡೆ ಮ್ಹೊಣೂಚಿ ನಾಂವ ಕಾಡಚೆ) "ಧರ್ಮಸ್ಥಳ ದಿವ್ವೆ" ದಿವಸಾಂತ ಬಂಟವಾಳ ತಾಕುನ 10-12 ಸ್ಪೆಷಲ್ ಸಿ.ಪಿ.ಸಿ. ಬಸ್ಸ ಸೊಡತಾಲಿಂತಿ. ಧರ್ಮಸ್ಥಳಾಂತ ಗೌಡ ಸಾರಸ್ವತಾಂಕ ಜೆವಣ ಖಾಣಾಕ ವಿಂಗಡ ಏಕ ಮಾಂಟೋವಾಂತ ಛತ್ರಾಚೆ ವ್ಯವಸ್ಥಾ ಆಶಿಲೆ. ತಾಕಾ ತಾಂದೂಳ ಆನಿ ಇತರ ಧಾನ್ಯ ಸಾಂಬಾರ, ಜೀನಸ ಕ್ಷೇತ್ರಾದಾಕುನು ಸರಬರಾಜ ದಾತಾಲೆ. ತಾಜೆ ಉಸ್ತುವಾರಿ ಮೆಗೆಲೆ ಬಾಪಯನ ಕರಚೆ ಆಶಿಲೆ. ಉಲೋವಚೆ ಮಂಜುನಾಥ (ಮಾತಾಡುವ ಮಂಜುನಾಥ) ಅಶಿಂ ಭಕ್ತಿ ಭಾವುಕಾನಿ ವಳಕುಚೆ, ಋಷಿ, ಶ್ರೀ ಮಂಜಯ್ಯ ಹೆಗ್ಗಡೆಕ ಮೆಗೆಲೆ ಆನ್ನಾವಯರ ಮಸ್ತ ಅಭಿಮಾನ. ತ್ಯಾ ದಿವಸಾಂತ ಬಂಟವಾಳ ಶ್ರೀ ಯಶವಂತ ವ್ಯಾಯಾಮ ಶಾಳೆಚೆ ಚೆರಕ್ಯಾನಿ ಪ್ರತಿ ವರಸ "ಧರ್ಮಸ್ಥಳಾಚೆ ದಿವ್ವೆ" ವೇಳಾರಿ ಥಂಯ ರಾತ್ರಿ ವ್ಯಾಯಾಮ ಪ್ರದರ್ಶನ (demonstration) ದಿವಚೆ ಆಶಿಲೆಂ. ಆನಿ ಸಮಾಜಾಚೆ ಛತ್ರಾಂತ ಸ್ವಯಂ ಸೇವಕ (Volunteers) ದಾವನ ಕಾಮ ಕರಚೆಂಯ ಆಶಿಲೆಂ. ಮೆಗೆಲೆ ಆನ್ನಾಕ ಬಾಪಲ್ಯೊ ಲೆಕಚೊ ಬಸ್ತಿ ದೇವಪ್ಪ ಶೆಣ್ಯೈನ "ಹೆಗ್ಗಡೆ ಬೀಡು" ಹಾಂಗಾ ಪ್ರತೀ ವರಸ ದಿವ್ವೆ ದಿವಸಾ ಖಾತಿರ ಮಿಠಾಯಿ, ಖಾಣ ಕರನ ದಿವಚೆ ಆಶಿಲೆಂ. ತಶಿಂ ದಾವನ ದೇವಪಾಜ್ಞಾಲೆ ಆನಿ ಮೆಗೆಲೆ ಬಾಪಯ ವಯರ ದಿ. ಮಂಜಯ್ಯ ಹೆಗ್ಗಡೆಕ ಮಸ್ತ ಪ್ರೀತಿ ವಿಶ್ವಾಸ ಆಶಿಲೆ.

ತ್ಯಾ ದಿವಸಾಂತ ಆತಂಚೆ ಧರ್ಮಾಧಿಕಾರಿ ರಾಜರ್ಷಿ ಡಾ. ವೀರೇಂದ್ರ ಹೆಗ್ಗಡೆಲೆ ಬಾಪಯ ಶ್ರೀ ರತ್ನವರ್ಮ ಹೆಗ್ಗಡೆ ಆನಿ ಆವಯ ರತ್ನಾವತಿ ಹೆಗ್ಗಡೆ ಬಂಟವಾಳಾಂತ ಹೆಗ್ಗಡೆಂಗೆಲೆ ಭಂಡಸಾಲೆಂತೂಚಿ ಬಂಟವಾಳಾಂತ ರಾವತಾಲಿಂತಿ. ಶ್ರೀ ವೀರೇಂದ್ರ ಹೆಗ್ಗಡೆ ಬಂಟವಾಳಾಂತೂಚಿ ಜಲ್ಮಲೊ. ತಾಗೆಲೆ ಪ್ರಾಥಮಿಕ ವಿದ್ಯಾಭ್ಯಾಸ ಬಂಟವಾಳಾಂತೂಚಿ ಚಲ್ಲಲೆ. ಶ್ರೀ ಮಂಜಯ್ಯ ಹೆಗ್ಗಡೆಲೆ ಮರಣಾನಂತರ, ಶ್ರೀ ರತ್ನವರ್ಮ ಹೆಗ್ಗಡೆ ಪಟ್ಟಾಕ ಆಯಲೆ ನಂತರ ಕುಟುಂಬ ಧರ್ಮಸ್ಥಳಾಕ ಗೆಲೆಲೆಂ.

ಅನ್ನಾಲೆ ಮರಣಾನಂತರ ಮೈನಾತಾಮ ಸಿ.ಪಿ.ಸಿ. ಬಸ್ ಕಂಪೆನಿಚೆ ಮುಖ್ಯ ಏಜೆಂಟ ದಾಲೊ. ಆನಿ ಹಾಂವ ಸಬ್ ಏಜೆಂಟ ದಾವನ ಬಸ್ಸಾಚೆ ಟಿಕೆಟ್ ದಿವಚೆ ಆಶಿಲೆ. ತ್ಯಾ ಕಾಲಾರಿ ಸಿ.ಪಿ.ಸಿ, ಶಂಕರ ವಿಠಳ, ಶ್ರೀ ದುರ್ಗಾಪರಮೇಶ್ವರೀ ಪಿ.ವಿ.– ಎಮ್.ಎಸ್, ಪಿ.ವಿ.ಎಸ್, ಅಶಿಂ ಬಸ್ ಕಂಪೆನ್ಯೊ ಆಶಿಲ್ಯೊ. ತಾಂಗೆಲ್ಯಾಂತ ಸ್ಪರ್ಧಾ ನಾ ಕರಚಾಕ ಹ್ಯಾ ಬಸ್ ಕಂಪೆನಿಚೆ ಮೆನೇಜಮೆಂಟಾನಿ ಕಂಬಾಂಯ್ಡ್ ಬುಕ್ಕಿಂಗ ಏಜೆನ್ಸಿ, ಆನಿ ಜೊಂಯ್ಟ್ ಬುಕ್ಕಿಂಗ ಏಜೆನ್ಸಿ ಅಶಿಂ ವ್ಯವಸ್ಥಾ ಕೆಲೆಲೆ. 1962-63 ವರಸಾಂತ ಕರ್ನಾಟಕ ರಾಜ್ಯ ಸರಕಾರಾನ ರಸ್ತೆ ಸಾರಿಗೆ ರಾಷ್ಟ್ರೀಕರಣ ಕೆಲೆಲ್ಯಾನ ಹೀ ವ್ಯವಸ್ಥಾ ಕಯ್ದ್ ಜಾಲೆ.

✦✦✦

ಗೌರಿಯಾನೆ ಭಾಗೀರಥಿ ಬಾಯಿ
ಮೆಗೆಲಿ ಆವಯ

ಮೆಗೆಲೆ ಆವಯನ ಮಸ್ತ ಇತಲೆ ವೃತ, ಉಪವಾಸ, ನಿಂಯುವಾರಿ ಕರಚೆ ಆಶಿಲೆ. ಸೋಮವಾರಾ, ಬ್ರಸ್ತಾರಾ ತಿಕ್ಕಾ ಏಕಚೀ ಜೆವಣ. ತೆ ದಿವಸ ತಾಂದಲಾಚೆ ಖಾಣ ನಾ. ಏಕಾದಶಿ ಉಪವಾಸ, ಶಿವರಾತ್ರಿ ಉಪವಾಸ ವೃತ ಆಶಿಲೆಂ. ಕಾರ್ತಿಕ ಮಾಸಾಂತ 'ಪಶ್ಚಿಮ ಜಾಗರಾಕ' ತೀಣೆ ಮ್ಹಾಕಾ ಶ್ರೀ ದೇವಳಾಚೆ ನಂಯಂತು ನ್ಹಾಣೋಚಾಕ ವ್ಹರಚೆಂ ಆಶಿಲೆ. ತ್ಯಾ ಕಾಲಾರಿ ಸಕಾಳೀ ಬರೇ ಶಿಂಯ (cold) ಆಸತಾಲೆಂ. ಆಂಗ, ತೊಂಡಾಚೆ ವಂಟ ಕಡಕಡಚೆ ತಿತಲೆಂ ಶೀಂಯ. ತ್ಯಾ ಶಿಂಯಾಂ- ತೂಯ ನಂಯಂತು ನ್ಹಾವಚೆ ಏಕಿ ಶಿಕ್ಷಾಚೀ ಆಶಿಲಿ. ಜಾಲಯಾರೀ ಸಕಾಳಿ ಆಮಕಾ ಜಾಗೋವ್ನ, ತೀ ಆಮಕಾ ನಂಯಂತು ನ್ಹಾಣೋಚಾಕ ವ್ಹರತಾಲಿ. ತೆಂ ಐಸ್‌ಶೆಂ ಆಸಚೆ ಉದಕಾಂತು ನ್ಹಾವ್ನ, ಆಮಿ ಶ್ರೀ ದೇವಳಾಂತ ಸಕಾಳಿ ಗಂ.5.00ಕ ದೇವಾಕ ಜಾವಚೆ ಪಶ್ಚಿಮ ಜಾಗರಾಚೆ ಪೂಜಾ ಪೋಳೊವನ ಆರತಿ ಘೆವನ ತೀರ್ಥ ಪ್ರಸಾದ ಘೆವ್ನ ಘರಕಡೆ ತಿಗೆಲೆ ಬರ್ಶಿ ಯೇವಚೆಂ. ಹೆಂ ತಿಗೆಲೆ ನಿಯಮ. ನಂತರ ಹಾಂವ ಶಾಳೆಕ ವಚ್ಚೆ ಪ್ರಾಯೇರೀಯಿೊ ತಿಗೆಲೆ ಸಾಂಗಾತಿ ಹಾಂವ ನಂಯಂತು ನ್ಹಾವಚಾಕ ವತಾಲೊಂ.

ತ್ಯಾ ಕಾಲಾರಿ, ಶನವಾರಾ ಸಕಾಳೀ ಖೂಬ ದುರ್ಬಳೆ ಲೋಕ ಘರ ಘರಾಂಕ ಭೀಕ್ಷಾ ಮಾಗಚಾಕ ಯೆತಾಲೆ. ಆಮಗೆತಂಯ ಮೆಗೆಲೆ ಆವಯ್ನ ಏಕ ಬೇತಾಚೆ (cane) ಕುರವ್ಯಾಂತ ಭೋರನು ತಾಂದೂಳ ಘಾಲ್ನು ಆಯಿಲೆ ಭೀಕ ಮಾಗ್ತಲ್ಯಾಂಕ ಏಕೇಕ ಮುಷ್ಠಿ ತಾಂದೂಳ ದಿವಚಾಕ ಮ್ಹಾಕಾ ಘರಾ ಭಾಯರಚೆ ಜಗಲೇರಿ ಬಸೋವಚೆ ಆಶಿಲೆಂ. ಶೆಂಬರಿ ವಯ್ರಿ ದುರ್ಬಳೆ ಲೋಕ ಮಾಗಚಾಕ ಯೆತಾಲೆ. ತೆದನಾ ಕೊರಗರಾಂಚೆ ಜನಾಂಕ ಅಮಾಸೆ ದೀವಸ ಘರಾಲಾಗಿ ಆಪೋವ್ನ, ಏಕ ಗೆರಶಿಂತ ಭರ್ನ ಶೀತ ಆನಿ ಕುಳತಾಕೊದ್ದೆಲ ಘಾಲ್ನ ಏಕ ಮಿಳ್ಳೆಂತ ನಾರ್ಲ್ಲೆಲ ತೇಲ ಘಾಲ್ನು, ಘರಾಂತುಲೆ ಚೆರ್ಡುವಾಲೆಂ ವಾತ್ಯಾರಿ ತೆಂ ಊವಾಳ್ನ ಕೊರಗರಾಂಚ್ಯಾಂಕ ತೀಣೆ ದಿವಚೆ ಆಶಿಲೆಂ. ತೇಂವಯ ಏಕ ವೃತ.

ತ್ಯಾ ಕಾಳಾರಿ, ಖಂಚೇಯ ಸಂಸಾರಾಂತ ಚೆಲ್ಯಾ ಚರ್ಡುಂವ ಜಾವ್ನ, ಲ್ಹಾನ ಲ್ಹಾನ ಪ್ರಾಯೇರಿ ಮೆಲ್ಯಾರಿ, ನಂತರ ಜಾಲೆಲ್ಯಾ ಚೆಲ್ಯಾ ಚೆರ್ಡಾಕ, ಕೊರಗರಾಂಚೆಲ್ಯಾ ಹಾತಾಂತ ದೀವ್ನ ಪರತ ತ್ಯಾ ಚೆರ್ಡಾಕ ಘೇವ್ನ ತಾಕಾ 'ಕೊರಗ' ಅಶಿಂ ನಾಂವಾನ ಆಪೋವಚೆ ಆಶಿಲೆಂ. ಆನಿ ಆಯಿಲ್ಯಾ ತ್ಯಾ ಕೊರಗರಾಂಚ್ಯಾಕ ತಾಂದೂಳ, ತೇಲ, ವಸ್ತ್ರ, ದುಡ್ಡು ದೀವನ ಖುಷೀ ಕರ್ನ ಧಾಣ್ ದಿತಾಲಿಂಚೆ. ಅಶಿಂ 'ಕೊರಗ' ನಾಂವಾಚೆ ಆಮಗೆಲೆ ಗಾವಾಂತ 4-5 ಜನ ಆಶಿಲಿಂತಿ. ತೆಂ ತ್ಯಾ ಕಾಳಾಚೆ ಏಕ ಪದ್ದತ. ತಾಜೆ ಮಾಕ್ಷಿವಯಲೆ ಸತ್ಯ ಕಸಲೆ ಹಾಂವ ನೇಣ. ಜಾಲಯಾರಿ ತಶಿ ನಾಂವ ದವರಲೆಲೆ ಚೆಲ್ಯಾ ಚೆರ್ಡುಂವ ವಾಂಚುನ ಯೆತಾಲೆ ಮ್ಹಳಲೆ ಮಾತ್ರ ಖಾತ್ರಿ ಆಶಿಲೆಂ.

ವ್ಹಾಕಾ ಹಾಂವ ಲ್ಹಾನ ಆಸತನಾ ಮೆಗೆಲಿ ಆವಯೀಚಿ ಜಗತ್ಯಾಂತ ಅತೀ ಸುಂದರ ಸ್ತ್ರಿ ಜಾವ್ನ ದಿಸತಾಲಿ. ತೆಂ ಸರ್ಪ ಭುರಾಗ್ಯಾಂಕಯೀ ದಿಸೂನ ಯೇತ ಆಸುಕಾ. ತೀ ಗೌರವರ್ಣಾಚಿ ಲಕ್ಷಣ ಸ್ತ್ರಿ. ಶಾಳೆಕ ಪಯ್ಲೆ ಯಾ ದುಸರೆ ಕ್ಲಾಸಾಕ ತೀ ಗೆಲೆಯಾಕೀ ನಾ ವ್ಹಾಕಾ ಖಬರ ನಾ. ಜಾಲಯಾರಿ ಬಂಟವಾಳ ಗಾವಾಂಚೆ ಸೆಜಾರಿ ಬಾಯಲಾಂಕ ಆಮಗೆತಂಯ ಯೆವಚಾಕ ಕರ್ನ ತಾಂಕಾ (ನಾಗರಿಲಿಪಿಂತಲೆ) ಮರಾಠಿ ಭಾಷೆಂತುಲೆ ಭಾಗವತ, ಪುರಾಣ ವಾಜುನು ಅರ್ಥ ಸಾಂಗಚೆ ಆಶಿಲೆ. ತಿಕಾ ದೈವ ಭಕ್ತಿ ಮಸ್ತ ಆಶಿಲಿ. ಆಮಗೆಲೆ ಘರ ನೇತ್ರಾವತಿ ನದಿ ತೀರಾರಿ ಆಶಿಲೆ. ಲಾಗೀ ಆಸಚೆ ಬಂಟವಾಳ ಶ್ರೀ ಮಹಾಲಿಂಗೇಶ್ವರ ದೇವಾಕ ಮಸ್ತ ಭಕ್ತಿ ದಾಕಯತಾಲಿ. ಆಮಗೆತಂಯ ಮೆಗೆಲೆ

ಧಾಕಲೆ ಲ್ಹಾನ ಭ'ಂಯಂಣ್ಯಾಂಕ ಅಥವಾ ಭಾಂವಡಾಂಕ ಅಥವಾ ಮ್ಹಶಿ ಗಾಯ ವಾಸ್ರಾಂಕ ಪೀಡಾ (illness) ಜಾಲ್ಯಾರ ತೀಣೆ ಶ್ರೀ ಮಹಾಲಿಂಗೇಶ್ವರ ದೇವಾಕ ತೇಲ, ಧಾರಾ ಪಾತ್ರಾಭಿಷೇಕ ಆಂಗವಣ ಸಾಂಗುನ ಘೇವಚೆ ಆಶಿಲೆಂ. ಆನಿ ತೆ ದೇವಾನಯ್ ತಿಗೆಲೆ ಭಕ್ತಿ ವಿಶ್ವಾಸಾಕ ಮಾನದೀವ್ನ, ತಿಗೆಲೆ ಮನಾಂತುಲಿ ಖಂತಿ ನಾ ಕೆಲೆಲೆ ನಿದರ್ಶನಂ ಮ್ಹಾಕಾ ಮೆಳತಾಲೆಂ.

ಮೆಗೆಲೆ ಆವಯ್ಕ ಸನ್ಯಾಸಿ, ಭಿಕ್ಷಾರ್ಥಿ ಮ್ಹಳ್ಯಾರ ಏಕ ವಿಶೇಷ ಭಾವನಾ ಆಶಿಲೆಂ. ಖಂಚೇಯ ಸನ್ಯಾಸಿ ಅಥವಾ ಭೀಕ ಮಾಗ್ತಲ್ಯಾನಿ ಆಮೆಗೆಲೆ ಘರಾ ಬಾಗಲಾಕ ಆಯಲ್ಯಾರಿ ತಾಂಕಾ ಥೋಡೊ ದುಡ್ಡು, ಆವಂಗಲೆ, ಕಾಯ್ ನಾತಲ್ಯಾರಿ ಏಕ ಮುಷ್ಠಿ ತಾಂದೂಳ ಪುಣಿ ದಿನಾ ನಾತಿಲೆ ಧಾಡನಾತಿಲಿ. ಆಮಗೆಲ್ಯಾಕ ಕಾಂಹೀ ದುಡು ನಾತಿಲೆ ದಿವಸಾಂತೂಯೀ, ಆಮಗೆಲೆ ಸಂಬಂಧಿನಿಂ ಅಥವಾ ಕೋಣಯ ಇಷ್ಟಾನಿಂ 'ದೇಹಿ' ಮ್ಹೊಣು ಆಯಿಲ್ಯಾಂಕ ಖಾಲಿ ಹಾತಾನಿಂ ಯಾ ಜೆವಣ ಖಾಣ ಕರನಾ ನಾತಿಲೆಂ, ತೀಣೆ ಧಾಣ್ ದೀನಿ. ತಸಲೆಂ ಏಕ ಧರ್ಮಿಷ್ಠ ಮನ ಆನಿ ಹಾತಗುಣ ತಿಗೆಲೆ. ಆಮಗೆಲೆ ಸಮಾಜ ಮಾತ್ರ ನ್ಹಯ ಇತರ ಘರ ಕಾಮಾಂಕ ಯೆತಲ್ಯಾಂಕ (House maids)ಯ ತಿಗೆಲೆ 'ಉದಾರಹಸ್ತ' ಕೆದನಾಯ ಆಶಿಲೇಂಚಿ. ತೀಣೆ ವ್ಹಾರ್ಡಿಕೆಕ ವಾಡಿಲ್ಯಾ ಚಲ್ಯಾಂಕ, ಚೆಲ್ಯಾಂಕ ಸೊಯರೀಕ ಕರ್ನ ಘಾಲಚೆ ಆಶಿಲೆಂ. ಸಾಧಾರಣ ತೀಣೆ ಸಾಂಗಿಲೆ ಕೋಣೆಯ 'ಇನ್‌ಕಾರ' ಕರನಾತಿಲಿಂತಿ. ತಿಗೆಲೆ ವಯ್ರಿ ಮಸ್ತ ಜನಾಂಕ ಏಕ ಉದಾತ್ತ್ ಭಾವನಾ ಆಶಿಲಿ.

ಹಾಂವೆ ಆನಿ ಮಗೆಲೆ ಧಾಕಲೆ ಭಯಣ್ಯಾನಿಂ ಸಕಾಳೀ ಉಠಾನ ನ್ಹಾವ್ನ ಶ್ರೀ ತಿರುಮಲ ವೆಂಕಟರಮಣ ದೇವಳಾಕ ವಚುನು ತೀರ್ಥ ಪ್ರಸಾದ ಘೇವ್ನ, ತೀಣೆ ನ್ಹಾವಚೆ ಪಯಲೀಂಚಿ, ಯೋವಕಾ. ನ್ಹಂಯ ಜಾಲ್ಯಾರ ಆಮಕಾ ಸಕಾಳಿ ಪೇಜ ವಾಡಚೆ ನಾಶಿಲೆಂ. ಸಾಂಜೆ ವೇಳಾರಿಯೀ ಶಾಳೆತಾಕುನು ಯೇವ್ನ, ವ್ಯಾಯಾಮ ಶಾಳೆಕ ತಾವ್ನ ಖೇಳನ ಯೇವ್ನ, ಹಾತ ಪಾಯ ಧೂವ್ನ ದೇವಾಲೆ ಕೂಡಾಂತ (Pooja room) ಭಜನ ಕರಚಾಕ ಬಸಚೆ ಕಾಯಂ ಆಶಿಲೆ. ಆಮಿ 'ಭಜನಾರಂಭೀ' ಮ್ಹೊಣ ಅಭ'ಂಗ ಶುರು ಕರತನಾ ಆವಂಯು ಯೇವ್ನ ಬಸತಾಲಿ. ನಂತರ ಮರಾಠಿ ಅಭಂಗ, ಪುರಂದರದಾಸಾಲೆಂ ಭಜನ ಕರಚೆ, ಆರತಿ ನಂತರ ರಾತ್ರಿಚೆ ಜೆವಣ. ಹೆಂ ಆಮಗೆಲೆ ಲ್ಹಾನ ಪಣೆಂತ ತಾವನ ಆಯಿಲಿ ತೀಗೆಲಿ ಪದ್ದತಿ ಆಶಿಲಿ. ತ್ಯಾ ನಿಮಿತ್ತಾನ ಮ್ಹಾಕಾಯ ಭಜನ ಸಂಗೀತಾಂತ ಅಭಿರುಚಿ ಯೆವಚೆ ತಶಿಂ ಜಾಲೆಂ.

ಮೆಗೆಲೆ ಬಾಪಯ 1957 ಅಂತರ್ಲ್ಲೊ. ಮೆಗೆಲೆ ಆವಯ 1977 ಇಸ್ವಿಂತ ಅಂತರ್ಲ್ಲಿ. ತೀ ಮೆಗೆಲೆ ಸಂಸಾರಾಚೆ ಸಾಂಗಾತೀಚಿ ಆಸತಾಲಿ. ಹಾಂವ ಸಿಂಡಿಕೇಟ ಬ್ಯಾಂಕಾಚೆ ನೌಕರಿಂತ ಪಾಣೆಮಂಗಳೂರ, ರಾಯಭಾಗ ಗಾವಾಂತ ಗೆಲ್ಯಾರಿಯೀ ತೀ ಮೆಗೆಲೆ ಸಾಂಗಾತ ಆಶಿಲಿ. ಹಾಂವೆ 1977ಂತ ಮೆಗೆಲೆ ಗಾಂವ ಬಂಟವಾಳ ಶಾಖಾಂತ ಮೆನೇಜರ ಜಾವ್ನ ಆಸತನಾ, 15 ದಿವಸ ರಜಾ ಘೇವ್ನ Leave Fare Concession ಸುವಿಧಾರಿ ಮೈಸೂರ, ಬೆಂಗಳೂರ ಭೊವಂಚಾಕ ಸಂಸಾರ ಸಮೇತ ಗೆಲಲೊ. ತ್ಯಾ ವೇಳಾರಿ ಚಾರಿ ದಿವಸಾ ಖಾತಿರ ಮೆಗೆಲಿ ಧಾಕಲಿ ಭೆಯಣಿ ಆಮ್ಮು (ಶಾಲಿನಿ)ಂತಯ ಕಾರ್ಕಳಾಂತ ಆವಯ್ಕ ಪ್ರಯಾಣ ಜಾಯನಾ ಮ್ಹಳೆಲೆ ಖಾತಿರ ರಾವಯಿಲಿ. ಹಾಂವೆ ಮೈಸೂರಾಂತ 3 ದಿವಸ ಜಾವ್ನ ಬೆಂಗಳೂರಾಕ ಗೆಲೊ. ತೆದನಾಚೀ ತೀ ಅಂತರ್ಲ್ಲಿ ಅಶಿಂ ಕಾರ್ಕಳ ತಾಕುನ ಭಾವಜಿಲೊ ಫೋನ ಆಯಿಲೊ. ತಶಿಂ ಜಾವ್ನ ಆಮ್ಹಿ ರಾತೋರಾತ್ರಿ ಕಾರಾರಿ ಕಾರ್ಕಳಾಕ ಪಾವಂಲಿ. ಜಾಲಯಾರಿ ತಿಗೆಲೆ 'ಮಡೆ' ರಾತ್ರೀಚಿ ಕಾಳೆಲೆ ನಿಮಿತ್ತಾನ ತಿಗೆಲೆ ನಿಮಾಣೆ ಕಾಲಾಕ ಹಾಂವ ಲಾಗಿ ನಾಶಿಲೊ. ಆನಿ ತಿಗೆಲೆ ಅಂತಿಮದರ್ಶನ ಆಮಕಾ ಮೆಳನಿಂ ಮ್ಹಳೆಲೆಂ ಮೆಗೆಲೆ ಮನಾಂತ ಆತ್ತಂಯೀ ಖೊಂಬತಾ.

ತಿಗೆಲೆ ಕುಳಾರಚೆ, ದುಡ್ವಾನ ಶ್ರೀಮಂತ ನ್ಹಂಯ ಜಾಲಯಾರೀ ಹೃದಯ ಶ್ರೀಮಂತಿಕಾ, ಆತ್ಮಗೌರವ ಆಶಿಲೆ ಕುಟುಂಬ. ಮೆಗೆಲೆ ಬಾಪಯ

ಸಾಂಗಾತಿ ಲಗ್ನ ಕರ್ನ ಹಾಡತಚಿ, ತಿಕಾ ಬಾಮಣಾಲೆ ಘರಕಡೆ ಸುಖಿ ಯಾ ಮ್ಹಾಲ್ಗಡಿ ಸೂನ ಜಾವ್ನ ಮೇಳಕಾ ಜಾಲೆಲೆ ಮಾನ ಮೆಳೆಲೆ ನಾ. ಮೆಗೆಲೊ ಬಾಪಯ ತಾಗೆಲೆ ಸಾಮಾಜಿಕ ಆನಿ ಸಾರ್ವಜನಿಕ ಜೀವನಾಂತ ಪಿಂಗಡಾಲೆ ದು:ಖ ದುಮ್ಮಾನ, ಅವಮಾನ ಜಾಲಯಾರ ಸಹಾಯ ಕರತಾಲೊ ಶಿವಾಯ, ಘರಾಂತ ತಾಗೆಲೆ ಆವಯ ಅಥವಾ ತಾಗೆಲೆ ಭಾಂವ್ಡ, ಆನಿ ತಾಂಗೆಲೊ ಬಾಯಲೊ, ಭಯಣ್ಯೊ ಹಾನ್ನಿ ಮೆಗೆಲೆ ಆವಯಕ ದಿವಚೆ ಕಿರಕೊಳ, ಕರಚೆ ಅವಮಾನಾಚೆ ವಿಷಯಾಂತ ನಿರ್ಲಿಪ್ತ ಮನೋಭಾವ ದಾಕಯತಾಲೊ ಖಂಯ. 'ಏಕ ಮಾರ್ ದೊ ತುಕಡಾ' ತಾಗೆಲೊ ಸ್ವಾಭಾವ ಆಶಿಲ್ಯಾನ ಆಪಣೆ ಘರಾಂತುಲೆ ವಿಷಯಾಂತ ತೊಂಡ ಘಾಲನ, ಆವಯಿ ತರಫೆನ ಉಲಯಲ್ಯಾರಿ, ಕೌಂಟುಬಿಕ ಎಕ್ವಾಯ ಬಿಗಡ ಜಾಯತ ಮ್ಹೊಣು ನುಳೀತ ಆಸತಾಲೊ ಅಶಿಂ ದಿಸತಾ. ತಾಣೆ ಘರಕಡೆ ಯೆವಚೆ, ನ್ಹಾವ್ನ ಜೆವಣ ಕರ್ನ ಪರತ ಸಿಪಿಸಿ ಆಫೀಸಾಕ ವಚ್ಚೆ. ನಂತರ ರಾತ್ರೀಚಿ ಯೆವಚೆ. ಮೆಗೆಲೆ ರಮಣಿ ಆಕ್ಕಾನ ಜಾಲೆಲೆ 7 ವರಸಾನಿ ಅನಸೂಯಾ ಆಕ್ಕಾ ಜಲ್ಮಲಿ. ನಂತರ 7-8 ವರಸ, ಘರಾಂತುಲೆ ವಿಷಯಾಂತ ಕಿರಕಿರ ಸಹನ ಕರಚಾಕ ಜಾಯನಾ ನಾತಿಲೆ ದನ್ಪಾರಾ ಜೆವಣಾಕ ಮಾತ್ರ ಘರಾಕ ಯೇವ್ನ ರಾತ್ರಿ ಶ್ರೀ ದೇವಳಾಚೆ ಅಂಬಲಾರಿ ನೀದತಾಲೊ ಕಂಯ. ಅಶೀಂಚಿ 7-8 ವರಸ ಗೆಲೆಂ. ಶೇವಟ ಏಕ ಪಟಿ ಮೆಗೆಲೆ ಆವಯ್ನ ಉಪವಾಸ ವ್ರತ ಧರ್ನ ದನ್ಪಾರಾ ಜೆವಣಾಕ ಆಯಿಲೆ ಮೆಗೆಲೆ ಬಾಪಯಲಾಗಿ, ಪಾಯಾರಿ ಪೋಣ್, 'ಏಕಯ ಮ್ಹಾಕಾ ಪಿಂಗಡ ಘರ ಕರ್ನ ದಿಯಾ. ನ್ಹಂಯ ಜಾಲಯಾರಿ ಹಾಂವ ಆತ್ಮಹತ್ಯಾ ಕರ್ನ ಘೆತಲಿಂ. ಮ್ಹಾಕಾ ಆಶಿರ್ವಾದ ಕರಾ' ಅಶಿಂ ಅಂಜಲಿಬದ್ಧ ಜಾವ್ನ ಮಾಗಲೆಕಂಯ. ತಿಕಾ ತಿಗೆಲೆ ಮಾಂಯಿ (ಸಾಸೂಮಾಂಯಿ), ನಣಂದೊ, ಆನಿ ಜಾವಾನಿಂ ದಿವಚೆ ಕಿರಕುಳ ಅವಮಾನ ಕರಚೆ ಕಳ್ನೊಯೀ ಇತಲೆ ವರಸ ನುಳೀತ ಆಶಿಲೊ ಮೆಗೆಲೆ ಬಾಪಯ್ನ ತೆದನಾಚಿ ತಿಕಾ ಘರಾ ತಾಕುನು ಭಾಯ್ರ ಘೇವ್ನ ವಚೂನ ತಿಗೆಲ್ಯಾ ಮ್ಹಾಲ್ಗಡಿ ಭಯಣಿಲೆ ಘರಕಡೆ ವ್ಹರ್ನ ರಾಬಯಲಿ. ಆನಿ ಏಕ ದೋನಿ ದಿವಸ ಭಿತರ, ಬೊಂಬಯಿ ಯಮುನಾ ಬಾಳಿಗಾಲೆ ವಠಾರಾಂತು ಪಿಂಗಡ ಘರ ಕರ್ನ ನವೋಚಿ ಸಂಸಾರ ಶುರುವಾತ ಕೆಲೊ. ತಶೀಂಚಿ ಏಕ ವರಸಾನಿ ಹಾಂವ ಜಲ್ಮಲೊ. ತಿಕಾ ತಿಗೆಲೆ ಆತ್ಮಗೌರವಾಕ ದೇವಾನ ದಿಲಲೊ 'ವರ' ಅಶಿಂ ತೀ ಕೆದನಾಯ ಆಮಕಾ ಸಾಂಗತಾಲಿ. ತಶೀಂಚಿ ಏಕ ದೋನಿ ವರಸಾನಿಂ ಶ್ರೀ ಮಹಾಲಿಂಗೇಶ್ವರ ದೇವಳಾಚೆ ಸಕಲ, ನೇತ್ರಾವತಿ ನಂಯಚೆ ತೀರಾರಿ ಕಂಪನಿ ಸುಬ್ರಾಯು ಬಾಳಿಗಾಲೆ ಜಾಗ್ಯಾರಿ, ಸ್ಥಳಬಾಡಿಕ (Land rent) ಜಾಗೊ ಘೇವ್ನ ಮೆಗೆಲೆ ಬಾಪಯ್ನ ಘರ ಬಾಂದಿಲೆಂ.

ಮೆಗೆಲೆ ಬಾಪಯಲೆ ಭರವೆಂಚೆ ಗೌರವಾಚೆ ದಿವಸಾಂತು ಮೆಗೆಲೆ ಆವಯ್ನ ಘರಕಡೆ ಗಾಯಿ ಮ್ಹಶಿ ಪೊಸೂನು, ದೂದ ವಿಕುನ, ದುಡು ಜಮಾಕರ್ನ ಭಾಂಗರ ಸಿಂಗಾರ ಕೆಲೆಲೆ ಆಸಾ. ತಿಗೆಲೆ ಭಯಂಣ್ಯಾಲೆ, ಚೆರ್ಡುವಾಂಕಯೀ, ಆಮಗೆಲ್ಯಾ ಮ್ಹಣಕೇಚಿ, ಜೆವಣ ಖಾಣಾಂತು ಶಿಕ್ಷಣಾಕ, ತೇರಾ ವೇಳಾರಿ ಡ್ರೆಸ ದೀವ್ನ ಪಳಯಿಲೆಂ ಆಸಾ. 'ಭಾಗೀರಥೀ' ಮ್ಹೊಣು ತಾಂಗೆಲೆ ಕಷ್ಟ ಸಾಂಗುಕ ಆಯಿಲ್ಯಾಂಕ ಉದಾರಹಸ್ತ ದಾಕಯಿಲೆಂ ಆಸಾ.

ಮೆಗೆಲೆ ಬಾಪಯಿಲೆಂ ಹೋಟೆಲ ಬರೇಂ ಜಾವ್ನ ಆಸತನಾ ಜಾಲ್ಯಾರೀ, ತೀಣೆ ಕೊಣಾಲ್ಯಾಕಯ ಶ್ರೀಮಂತಿಕಾ ದಾಕಯಿಲಿ ನಾ. ತೆಂ ದೇವಾನ ದಿವಚೆಂ ಅಶಿಂ ತಿಗೆಲೆ ಮನೋಭಾವನಾ ಆಶಿಲೆಂ. ನಂತರ ಮೆಗೆಲೆ ಬಾಪಯಲೆ ಅಂತಿಮ ದಿಸಾಂತ ಆಮೆಗೆಲೆ ಹೋಟೆಲ ಕವಳಚೆ ತಶಿಂ ಜಾವ್ನ, ಆಮ್ಹಿ ಕಷ್ಟಾರಿ ಪಳಿಂತಿ. ಮೆಗೆಲೆ ಬಾಪಯ್ಕ ಸಾಡೇಸಾತಿ, ಮ್ಹಾಕಾಯ ಸಾಡೇಸಾತಿ. ಬಾಪಯಲೆ ಮರಣಕಾಲಾಕ ಆಮಗೆತಂಯ ಜೆವಣಾಕ ತಾಂದುಳ ಹಾಡುಂಕ 'ಕಾಸ' ನಾ ಮ್ಹಣಚೆ ತಸಲೆ ದೀಸ ಆಯಲೆ. ತಾವಳೀಯೀ ತೀಣೆ ತಿಗೆಲೆ ದಾನಧರ್ಮ ಸೋಣೆ.

ಮೆಗೆಲೆ ಬಾಪಯಲೆ ಮರಣಾನಂತರ ಮ್ಹಾಕಾ ಸಿ.ಪಿ.ಸಿ. ಎಜನ್ಸಿ ಮೆಳೆಲಿ. ವ್ಹಾರ್ಡಿಕೇಕ ವಾಡಿಲಿ ಭಯಿಣಿ ವಸಂತಿ ಆನಿ ಧಾಕಲೆ ಶಾಳೆಕ ವತಲೆ ತೇಗ ಭಾವ. ತಿತಲೆ ಕಷ್ಟಾಚೆ ದಿವಸಾರೀಯೀ

ಆಮ್ಗಿ ಕೊಣಾಲಾಗೀ ಮಾಗಚಾಕ ವಚನಾತಿಲೆ ಮರ್ಯಾದೇರಿ ದಿವಸ ಕಾಡಚೆ, ತಿಗೆಲೆ ಆತ್ಮಾಬಿ-ಮಾನಾಚೆ ನಿಮಿತ್ತಾನ ಸಾಧ್ಯ ಜಾಲೆಂ. ತಿಗೆಲೆ ಶೇವಟ (last days) ದಿವಸಾಂತ ತಿಕಾ ಪಾಯಾಕ ವಾತಾಚೆ ಸಂಕಟ ಜಾವ್ನ ಚಮಕತನಾ ಎಂಗಡಾಲೆ ಹಾತ ಧರ್ನ ಜಾಲಯಾರೀ, ನ್ಹಾವ್ನ ಜಾತರಿ ದೇವಾಲೆ ಕೂಡಾಂತ ಬಯ್ಸುನು ಏಕ ತಾಸ ಭಕ್ತೀನ ದೇವಾಲಾಗಿ ಪ್ರಾರ್ಥನಾ ಪೂಜಾ ಆರತಿ ಕರಚೆ ನಂತರ ಜೆವಣ ಖಾಣ, ಅಶಿಂ ತಿಗೆಲೆ ದಿನ ನಿತ್ಯಾಚಿ ತಿಗೇಲಿ ರೂಢಿ ಆಶಿಲಿ.

ಆಮಗೆತಂಯ ಭಾದ್ರಪದ ಮ್ಹಯನ್ಯಾಂತ ಶ್ರೀ ಗೌರಿ ಪರಬ ತೀಣೆ ಭಾರಿ ಭಕ್ತಿ ಶ್ರದ್ಧೇನ ಕರಚೆಂ. ತಿಣೇಚಿ ದೇವಾಕ ಶೃಂಗಾರ ಕರಚೆ. ತ್ಯಾ ದಿವಸ, ಮೀಟ ಘಾಲನಾ ನಾತಿಲೆ ಥೊಡ್ಯೋ ಪೋೞೀ ರಾಂದಯೀ ಕರಚೆ ಆಸತಾತಿ. ತೆಂ ತಿಕ್ಕಾ ಭಾರಿ ಖುಷಿಚೆಂ. ಮೆಗೆಲೆ ಬಾಪಯ್ಯ ಮರತಚಿ ತಿಕಾ ವೈಧವ್ಯ ಆಯಿಲೆ ನಿಮಿತ್ತಾನ ಏಕ ವರಸ ಘರಕಡೆ ಗೌರಿ ಪರಬ ಕರಚಾಕ ಜಾಯನಿ. ತೆಂ ತಿಗೆಲೆ ಮನಾಂತ ಖೂಬ ದುಖಃ ದಿಲೆಲೆ ವಿಷಯ. ತಶೀ ಜಾವ್ನ ತಾಜೆ ವಯಲೆ ವರಸಾಂತ ಮ್ಹಾಕಾ ಲ್ಹಾನ ಪ್ರಾಯ ಆಸಲ್ಯಾರೀ, ಘರಾಂತ ಲಗ್ನಾ-ವಯಾಕ ಪಾವಿಲಿ ಚಲ್ಲಿ, ಲ್ಹಾನ ತೇಗ ಚೆರಕೆ (boys) ಆಸಲ್ಯಾರೀ, ಆರ್ಥಿಕ ಸ್ಥಿತಿ ಬರಕತ ನಾಶಿಲೆ ಜಾಲಯಾರೀ, ಮ್ಹಾಕಾ ಲಗ್ನ ಕರಚಾಕ ಚಲ್ಲಿ ಪಳಯಲಿ. ತಶ್ಶಿ ಜಾವ್ನ ಮ್ಹಾಕಾ ವಗೀಚಿ ವ್ಹಾರ್ಡಿಕ ಜಾಲಿ. ತೆ ವರಸ ಭಾರೀ ಗಮ್ಮತಾಯೇನ ಭರಮೇನ ಆಮಗೆತಂಯ ಪರತ ಶ್ರೀ ಗೌರಿ ಪರಬ ಶುರುವಾತ ಜಾಲಿ.

✦✦✦

ಭಯಣ್ಯೊ ಆನಿ ಭಾಂವ್ಡ

ಆಮ್ಗಿ ಚೋಗ ಭೈಣ್ಯೊ ಆನಿ ಚೋಗ ಜನ ಭಾಂವ್ಡ. ತಾಂತು ವ್ಹಾಲ್ಗಡಿ ರಮಣಿ ಆಕ್ಕಾ. ತಿಕಾ ಚೊಂಚಡಿ ಭಾಸ ಶಾಳೆಚೆ ವಿದ್ಯಾಭ್ಯಾಸ ನಾಶಿಲೆ (ತ್ಯಾ ಕಾಲಾರಿ ಚೆಲಯಾಂಕ ಶಾಳೆಕ ಧಾಡಚೆ ಬಜೀ ಊಣೆ) ಜಾಲ್ಯಾರೀ ಸಾಂಸಾರಿಕ ಜ್ಞಾನ ಆನಿ ಘರಕೀರ್ತಿ ವಾವ್ರ ತಿ ಜಾಣ ಆಶಿಲಿ. ಮೆಗೆಲೆ ಆವಯ್ಕ ಹಾಂವೆ ಜಾಲೆ ನಂತರ ದೋನಿ ವರಸಾಕ ಏಕ ಬಾಳಂತಿರೊ. ಜಾಲೆಲೆ ಚರ್ಡ್ವಾಕ ನ್ಹಾಣೊಚೆ. ಪಾಲನ ಪೂರಾಯ ರಮಣಿ ಆಕ್ಕಾಲೆ. ರಾತ್ರಿ ಭಜನ ಜಾಲೆ ನಂತರ, ತಿಕ್ಕಾ ಪುರಸತ ಆಸಲ್ಯಾರಿ ರಮಣಿ ಆಕ್ಕಾನ ರಾಕ್ಷಸಾಲಿ, ರಾಯಾಂಗೆಲೆ ಚಲ್ಯಾಲಿ, ಭೂತ ಪಿಸಾಸಾಚೆ ಕಾಣಿಯೊ ಆಮಕಾ ಸಾಂಗಚೆ ಆಶಿಲೆಂ. ತೆಂ ಆಯ್ಕೂನ ಆಮಕಾ ರಾತ್ರಿ ನೀದ ಯೇನಾತಿಲಿ. ತಸಲೆ ಭಂಯ. ತಿಗೆಲೆ ವೈವಾಹಿಕ ಜೀವನಯೀ, ತಿಗೆಲೆ ಬಾಮುಣಾ ನಿಮಿತ್ತಾನ ಸುಖಕರ ಜಾಯನಿ. ಜಾಲಯಾರಿ ವ್ಹಾಂತಾರ ಪ್ರಾಯೇರಿ ಹಾಂತುಳಾರಿ ಮಸ್ತ ರೇಂಜೆನಾತಿಲೇ (suffer) ತೀ ಅಂತರ್ಲಿ.

ಅನಸೂಯಕ್ಕಾ ಧಾಕ್ಲಿ. ತಿಗೆಲ್ಯಾ ಲ್ಹಾನ ಪಣಾರಿ ಬಂಟವಾಳಚೆ ಆನಿ ಲಾಗಿ ಗಾಂವಚೆ ಚಲ್ಯಾಂತು ತಿಗೆಲ್ಯಾ ಇತಲಿ ಸುಂದರ ಚಲಿ ನಾಶಿಲಿ. ತೀ ಉದಾರ ಮನ. ಉದಾರ ಹಾತಾಚಿ. ತಿಕಾ ಪೂರಾಯ ಜನ ಜಾವಕಾತಿ. ಕೊಣಾವಯ್ರಿಯೀ ವಾಯಟ ನಾ ಅಶಿಂ ಮನಾಚಿ. ತಿಗೆಲೆ ಜೀವಿತಾಂತ ಆಮಕಾ ವ್ಹಳ್ಯಾರಿ ತಿಗೆಲೆ ಕುಳಾರಚಾಂಕ ಸರ್ವ ಸಹಾಯ ಕರ್ನ ಆಧಾರ ದಿಲೆಲಿ. ತಿಗೆಲೊ ಬಾಮ್ಮುಣ (ಗೋವ್) ವ್ಹಳ್ಯಾರಿ ಆಮಗೆಲೊ ಭಾವಾಜಿ (brother in law) ತೊವಯೀ ಧರ್ಮರಾಯಲೊ ಮನಾಚೊ. ತಾಕಾ ಪೂರಾಯ ಜನಯೀ (ಬರೆಂ ಯಾ ವಾಯ್ಟ ಕೆಲೆಲೆ) ಚಾಂಗ ಜನಚೀ. ತಶಿಂ ಜಾವ್ನ ತಾಂಗೆಲೊ ಸಂಸಾರ ಏಕ ಆದರ್ಶ ಆಶಿಲೊ. ಘರಾಲಾಗಿ ಆಯಿಲ್ಯಾಂಕ ಆಪೋವ್ನ ಜೆವಣ ಆನಿ ನಿಮ್ಗಿಲೆಲೊ ಸಹಾಯ ಕರ್ನ ಆಧಾರ ದಿವಚೆ ಘರ ತಾಂಗೆಲೆ. ಮೆಗೆಲೆ ಆಕ್ಕಾಕ ಸ್ಯೊರಿಕ ಕರಚೆ ಆವಡ. ತಶಿ ಮಸ್ತ ಇತಲ್ಯೊ ಸ್ಯೊರಿಕೊ ಆನಿ ನಿಶ್ಚಯ ತಾಂಬೂಲ ತಾಂಗೆಲೆ ಘರಾಂತ ಚಲ್ಲಾಂ. ತೀ ಆರ್ತಾಂಚಿ ಜುಲ್ಯಾ 2005 ಇಸ್ವಿಂತ 80 ವರಸಾರಿ ಅಂತರ್ಲಿ.

ಅನುಸೂಯಾಕ್ಕಾಲೆ ನಂತರ ಸುಮಾರ 8 ವರಸಾನಿ ಹಾಂವ ಜಲ್ಮಲೊ. ಮೆಗೆಲೆ ನಂತರ ಶಾಲಿನಿ, ನಿರುಪಮಾ (ತಿಗೆಲ್ಯಾ 14 ವರಸಪ್ರಾಯೇರಿಚಿ ತಿ ಅಂತರ್ಲಿ) ವಸಂತಿ, ಮಾಗಿರಿ ವೆಂಕಟರಮಣ, ಗಣಪತಿ (ಆತಾಂ ಅಮೇರಿಕಾಂತ ಲಾಸವೆಗಸ ಹಾಂಗಾ ಆಸಾ.) ನಂತರ ಪ್ರಭಾಕರ, ತಾಂಗೆಲೆ ಚೆರ್ಡು ಬಾಳಾಂಕ ಸಾಂಗಾತಿ ಆಸ್ಸತಿ. ತಾಂಗೆಲೆ ಮಟ್ಟಾಕ ಬರೇಂ ಜಾವ್ನ ಜಾಲಲೋ ತಿತಲೊ ಪರಕ್ಯಾಂಕ ಉಪಕಾರೀ ಜಾವ್ನ ಆಸತಿ.

✦✦✦

ಸಾವಿತ್ರಿ

ಮೂಡುಬಿದ್ರೆಚೆ ಶ್ರೀ ಚರ್ಡಪ್ಪಯ್ಯ ಭಟ್ ಹಾಂಗೆಲಿ ಧೂವ ಯುಶವಂತಿಕ ಹಾಂವೆ 21.04.1959ಂತ ಲಗ್ನ ಕರ್ನ ಘೇತಿಲೊ ವಿಚಾರ ಹಾಂವೆ ಬರಯಲಾ. ತಿಗೆಲೆ ಸಾಂಗಾತಿ ಮೆಗೆಲೊ ಸಂಸಾರ ಸುರಳೀತ ಜಾವ್ನ ಚಲತ ಆಸತಾಲೊ. 1960 ಮಾರ್ಚ 4 ದಿವಸ ಮ್ಹಳ್ಯಾರಿ ಬಂಟವಾಳ ಶ್ರೀ. ತಿರುಮಲ ವೆಂಕಟರಮಣ ಸ್ವಾಮೀಲೆ ರಥೋತ್ಸವಾಚೆ ಬ್ರಹ್ಮರಥೋತ್ಸವ ದಿವಸ ಸಾವಿತ್ರಿ ಬಾಳಾಂತಿ ದಾವನ ಆಮಗೆಲಿ ಚಲ್ಲಿ ವಿದ್ಯಾ ಜಲ್ಮಲ್ಯಾ ಮ್ಹಳೆಲಿ ಬಾತ್ಮಿ ಆಯಲೆ.

ಆರ್ಥಿಕ ಜಾವ್ನ ಸಾಂಗಚೆ ತಿತಲಿ ಬರಿ ಗಜಲ ನಾ ಜಾಲಯಾರೀ ಆಮೆಗೆಲೆ ಘರಕಡೆ ಮಾಯಾಮೊಗಾಚೆ ವಾತಾವರಣಾಕ ಕಾಂಯ ಊಣೆ ನಾಶಿಲೆ. ಮೆಗೆಲೆ ಭಯಣ್ಯೊ ಆನಿ ಭಾಂವಡಾಂಕ ಸಾವಿತ್ರಿಲೆ (ತಾಂಕಾ ವಹಿನಿ) ವಿಷಯಾಂತ ಮಸ್ತ ಮೋಗ, ಗೌರವ ಆನಿ ಪೂಜ್ಯ ಭಾವನಾ ಆಸಾ. ಆವಯ ಮ್ಹಣಕೆ ತಾನ್ನಿ ವ್ಹನಿಯೇಕ ಮಾನ ದಿತಾತಿ. ತೀಣೆ ಜಾಲಯಾರೀ ತಿಗೆಲೇ ಖಾತಿರ ಕಸಲೇಯ ಜಾವಕಾ ಮ್ಹಳೆಲೆ ಆಶಾ ಆಜಿತಾಂಯ ವ್ಯಕ್ತಕರನಿ. ತೀಣೆ ಆಮಗೇತಯ (1959) ಯೆತನಾ ಮೆಗೆಲೆ ಭಾಂವಡ ಬರೀ 10–12 ವರಸಾಚೆ ಆಶಿಲೆ. ತಾಂಕಾ ತಿಗೆಲೇಚಿ ಚರ್ಡುಂವಾ ಸಾರಕೆ ತೀಣೆಪಳಯಲಾಂ ಅಶಿಂ ಸಾಂಗುಯೇತ. ತಶಿಂ ಜಾವ್ನ ಮ್ಹಾಕಾ ಮೆಗೆಲೆ ಕುಟುಂಬಾಚೆ ಸಂಬಂಧಾಚೆ ಭಿತರಿ ಮಾತ್ತೆ ಹೂನ ನಾ ಆಶಿಲೆ. ಮೆಗೆಲೆ ಆವಯ್ನ ಜಾಲಯಾರೀ ತೀಣೆ ಜೀವಂತ ಆಸತನಾ ಸಾವಿತ್ರಿಲೆ ವಿಷಯಾಂತ ಕಸಲೇಯ್ ತಕರಾರ, ಫಿರ್ಯಾದ (ದೂರಂ) ದಿಲೆಲೆಂ ಅಥವಾ ದೂಷಣ ಕೆಲೆಲೆಂ ನಾ. ಮೆಗೆಲೆ ಆವಯಲೆ ಜೀವಿತಾಚೆಂ ಶೇವಟ್ ದಿವಸಾಂತ ತಿಕಾ ದೈಹಿಕ ಶಕ್ತಿ ಊಣೆ ಜಾವ್ನ ತೀಣೆ ಚಲಚಾಕ ಕಷ್ಟ ಆಶಿಲೆ ಜಾಲಯಾರಿ ಸಾವಿತ್ರಿನ ಮಾಂಯ್ಕ ಸುಖಾರಿ ಆಸಚೆ ತಶಿಂ ಪಳಯಲಾಂ.

ಮೆಗೆಲೆ ಭಾವಂಡಾಂಕ ಯಾ ಭೈಯಣ್ಯಾಂಕ ಮೆಗೆಲೆ ಪಶಿ ತಾಂಗೆಲೆ ವ್ಹನ್ನಿ (ಸಾವಿತ್ರಿ) ವಯ್ರ ಪೂಜ್ಯ ಭಾವನಾ ಅಧಿಕ ಆಸಾ. ಮೆಗೆಲೆ ಭಯಣ್ಯಾನಿ 'ವ್ಹನಯೇನ ಬರೇಂ ದಾವನ ಆಶಿಲೆ ನಿಮಿತ್ತಾನ ಆಮಕಾ ಕುಳಾರ ಮ್ಹಳೆಲೆಂ ಆಸಚೆ ತಶಿ ಜಾಲಾಂ' ಅಶಿಂ ಸಾಂಗಚೆ ಆಸಾ, ಮೆಗೆಲೆ ಮ್ಹಾಲ್ಗಡಿ ಅನು–ಸೂಯಾ ಅಕ್ಕಾಲೆ ಚಿ.ದೇವದಾಸ (ದೇವು), ವಿಮ್ಲು, ಗೋಕಲದಾಸ (ಗೋಕುಲು) ಲ್ಹಾನ ಆಸತನಾ ಬಂಟವಾಳ ಶಾಳೆಂತ ಶಿಕಚಾಕ ಆಮೆಗೆತಂಯ ಆಶಿಲಿಂತಿ. ಮೆಗೆಲಿ ಮ್ಹಾಲ್ಗಡೀ ಭಯ್ಣಿ ರಮಣಿ ಆಕ್ಕಾ ಆನಿ ಇಂದಿರಾ (ಭಾಚ್ಚಿ)ಯ ಆಮಗೆತಂಯ ಆಶಿಲಿಂತಿ. ತಾಂಕಾ ಸಾವಿತ್ರಿನ ಕಸಲೇಯ ಭೇದ ಭಾವ ದಾಕಯ–ನಾತಿಲೆ ಪಳೆಯಿಲೆಂ. ಆನಿ ತಾನ್ನಿ ಆಮಗೆತಂಯ ಚಡ್ತಿ ಜಾವ್ನ ಆಸತಾತಿ ಮ್ಹಳೆಲಿ ಭಾವನಾ ದಾಕಯಿಲಿ ನಾ.

ಆಮಗೆಲೆ ಲಗ್ನ ಜಾವ್ನ ಸ್ಹ ವರಸ ನಂತರ ಹಾಂವ ಸಿಂಡಿಕೇಟ ಬ್ಯಾಂಕ ಆಫೀಸರ ಜಾವ್ನ ನಿಯುಕ್ತ ಜಾಲೆ ನಂತರಚೀ ತಿಕಾ ಹಾಂವೆ ನವೇಂಚೆ ಸಿಲ್ಕ ಕಾಪಡ ಘೇವನು ದಿಲೆಲೆಂ. ತೆದೊಳ–ತಾಂಯ ಜಾವೊ ಮಾಗಿರ ಜಾಲಯಾರೀ ತಿಕ್ಕಾ ಚಡ ಮೊಲಾಚೆ ಕಾಪಡಂ, ಯಾ ಭಾಂಗರ ಜಾವಕಾ ಮ್ಹಳೆಲೆ ತೀಣೆ ಸಾಂಗಿಲೆಂ ನಾ. ಆನಿ ತಿಗೆಲಾಗಿ ಆಸಲ್ಯಾರಿ ತೀಣೆ ಮೆಗೆಲೆ ಭಯಂಣ್ಯಾಂಕ ಯಾ ಭಾಚಿಂಕ ಜಾವಕಾವೆ ಮ್ಹೊಣು ನಿಮಗುಚೆ ಆಶಿಲೆಂ. ಆನಿ ಹಾಂವ ಗಾಂವ ಪರಗಾಂವ, ಪರದೇಶಾಕ ಪ್ರವಾಸಾಕ ವತ್ತನಾ ತಿಕ್ಕಾ ಆಮ್ಹಿ ಚಾರ ದಿವಸ ಭೊಂವ್ನ ಯೆವಯಾಂ ಮ್ಹಳ್ಯಾರಿ ನಾಕಾ ಮ್ಹಣತಾಲಿ ಶಿವಾಯ ತೀಣೆ ಖಂಯೀ ಭಾಯರ ವಚ್ಚೆ ಅಪೇಕ್ಷಾ ಕೆಲೆಲಿ ನಾ. ಅಸ್ಸಲಿ ಏಕಿ ಸಹಧರ್ಮಿಣಿ ಮೆಳೆಲೆ ನಿಮತ್ತಾನ ಮ್ಹಾಕಾ ಮೆಗೆಲೆ ವೃತ್ತಿಜೀವನಾಂತ ಆನಿ ಸಾಮಾಜಿಕ ವಾವ್ರಾಂತ ಹುಸಕೊ ನಾಶಿಲೊ.

✦✦✦

ಶಾಲಾ ವಿದ್ಯಾರ್ಥಿ ಜೀವನ

ಮೆಗೆಲೆ ಲ್ಹಾನ ಪ್ರಾಯೇರಿ ಮ್ಹಾಕಾ ದೇವಳಾಚೆ ಎಲಿಮೆಂಟರಿ ಶಾಳೆಂತ ಪಯಲೆ ದರ್ಜಾಕ (ಕ್ಲಾಸಾಕ) ಘಾಲಲೊ. ಶಿಕಚಾಂತ ಹಾಂವ ಮುಖಾರಿ ನಾಶಿಲೊ. ಮೆಗೆಲೆ ಮನ ಖೇಳಾಂತ, ಸಹ ವಿದ್ಯಾರ್ಥಿಂಲಾಗಿ ಖುಷಾಲ, ಫರಡಿ ಹಾಂತೂಚಿ ಚಡ ಆಶಿಲೆ. ಮ್ಹಾಕಾ ಫಕತ್ ಪರೀಕ್ಷೇಂತ ಪಾಸ ಜಾವಚೆ ತಿತುಲೆ ಅಂಕ (Marks) ಮೆಳತಾಲೆ. ಮಾಸ್ತರಾನಿ ಸಾಂಗಿಲೆ ವಗೀಚಿ ಮನಾಂತ ವತಾಲೆಂ. ಜಾಲಯಾರಿ ತೆಂ ಉಗಡಾಸಾಂತ ವರನಾಶಿಲೆ ಆನಿ ತಸಲೆ ಶಿಕಚಾಂತ 'ಹುಶಾರ' ಆಶಿಲೆ ಸಾಂಗಾತಿಂಯ್ ಮ್ಹಾಕಾ ಮೇಳನಿ. ಮೆಳಯೀನಿ ಅಶಿಂ ಕಾಂಯ ನಾ. ಮೆಗೆಲೆ ಸಹಪಾಠಿ ಪದ್ಮನಾಥ ಪೈ ಮ್ಹಾಕಾ ಮಸ್ತ ಪಾಠಾಂತ 'ಗೈಡ' ಕರತಾಲೊ. ತೊ ಲ್ಹಾನ ಪ್ರಾಯೇರಿ ಲೋರಿ ಪಂದಾಕ ಪೋಣ್ ತಾಗೆಲೊ ಪಾಯ 'ಕಟ್' ಕೆಲಲೊ. ಜಾಲಯಾರೀ ಪಾಯನಾತಿಲೆ ಊಣೆಪಣ ತಾಣೆ ತಾಗೆಲೆ ಹಠ ಪ್ರವೃತ್ತಿನ ದಾಕಯ ನಾತಿಲೆ, ತೊ ಸಾಯಕಲ ಸೊಡಚಾಂತ, ನಂಯತ ಪೊವಚಾಂತ, ಟೇಬಲ ಟೆನ್ನಿಸ, ಬೆಡಮಿಂಟನ ಇತ್ಯಾದಿ ಖೇಳಾಂತೂಯಿ ವಾಂಟೊ ಘೆತಾಲೊ. ಮುಖಾರಿ ಮದ್ರಾಸ ಶಹರಾಂತ ಲೊಯಲಾ ಆನಿ ಪ್ರೆಸಿಡೆನ್ಸಿ ಕಾಲೇಜಾಂತ ಉಚ್ಚ ಶಿಕ್ಷಣ ಘೆವನ ಅಮೇರಿಕಾಕ ಗೆಲೊ. ಥಂಯ ಆರ್ಥಿಕ ಕ್ಷೇತ್ರಾಂತ ಉತ್ತಮ ಭವಿಷ್ಯ ರೂಪಿತಕರ್ನ ಅಮೇರಿಕಾಂತ ಚಿಕಾಗೋ ಶಹರಾಂತ ಶ್ರೀಮಂತ ಲೋಕಾನಿ, ಘಾಮಾದ ಸಿನೀಮಾ ಸ್ಟಾರಾನಿ ರಾವಚೆ ಬ್ರೆವರಿ ಹಿಲ್ಸ (ಮುಂಬಯಚೆ ಮರಿನ ಡ್ರ್ಯಾವ್‌ಶೆಂ) ವಯ್ರ ಘರಕರ್ನ ಆಶಿಲೊ. ಗಾಂವಾಕ ಆಯಲ್ಯಾರಿ ಮ್ಹಾಕಾ ಉಲೋವಚಾಕ ಮೆಳತಾಲೊ. (ಆರ್ತಾಂಚಿ ತೊ ಸರಲೊ.)

ಆನೀ ದೋಗ ಮೆಗೆಲೆ ಖಾಸಾ ದೋಸ್ತ ಮ್ಹಳ್ಯಾರಿ ದಿ.ಜನಾರ್ಧನ ಭಂಡಾರಿ ಆನಿ ತಾಗೆಲೊ ಭಾವು ದಿ.ಸರ್ವೊತ್ತಮ ಭಂಡಾರಿ ತಾಂತು ಜನಾರ್ಧನ ಭಂಡಾರಿ (ಜನ್ನಪ್ಪ ಭಂಡಾರಿ) ಮೆಗೆಲೆ ಕಷ್ಟ ಸುಖಾಂತ ಸಹಭಾಗಿ. ಮೆಗೆಲೆ ಜೀವನಾಂತ ಅತ್ಯಂತ ಸ್ಮರಣಾರ್ಹ ವ್ಯಕ್ತಿ. ಮೆಗೆಲೆ ಭಾಂವ್ಡ, ಭಯ್ಣ್ಯೊ ಹಾಂಕಾಯಿ ಕಷ್ಟ ಆಯಿಲೆ ಸಂಧರ್ಭಾರಿ ಮಸ್ತ ಸಹಾಯ ಕರ್ನ ಮನೋಸ್ಥೈರ್ಯ ದಿಲಲೊ ಪ್ರಾಮಾಣಿಕ ಬಂಧು. ಆಮ್ಗೆಲೆ ದೋಗಾಲೇಯ ಬಾಪಯ ಬರೇ ದೋಸ್ತ ಆಶಿಲೆ. ತಾಂಗೆಲೆ ಬಂಧುತ್ವ ಆಮಕಾಂಯ್ ಆಯಲೆ. ತಾಗೆಲೆ ಮರಣತಾಂಯ (ತೊ ತಾಗೆಲೆ 50 ವಯಾರಿ ಅಂತರ್ಲೊ) ಮೆಗೆಲೆವಯರಿ ಮಸ್ತ ಅಭಿಮಾನ ಆನಿ ವಿಶ್ವಾಸ ತಾಣೆ ದವರ್ಲಲೊ. ತಾಗೆಲೆ ಬಹುಕಷ್ಟಾಚೆ ಜೀವನ. ಜಾಲಯಾರೀ ಹಾಂವ ಸಿಂಡಿಕೇಟ ಬ್ಯಾಂಕಾಂತ ಮೆನೇಜರ ಜಾಲೆಲೆ ತೆದನಾ ಅತ್ಯಂತ ಸಂತೋಷ ಆನಿ ಅಭಿಮಾನ ಪಾವ್ನ ಮ್ಹಾಕಾ ಬರೆ ಮಾಗಿಲೊ, ಜನ್ನಪ್ಪ ಭಂಡಾರಿಕ ಹಾಂವೆ ವಿಸೋರಚೆ ನಾ.

ಸವೋತ್ತಮ ಭಂಡಾರಿನ ಆನಿ ಹಾಂವೆ 'ಶಾಳೆಂತ 9-10 ಕ್ಲಾಸಾಂತ ಆಸತನಾ 'ಶಶಿಕಿರಣ' ಮ್ಹಳೆಲೆ ಕನ್ನಡ ಭಾಷೆಂತ ಹಾತ ಬರಪಾಚೆ ಮ್ಹಯನ್ಯಾಳೆ ಪತ್ರ ಶಾಲಾ ವಿದ್ಯಾರ್ಥಿಂಕ ವಾಜುಚಾಕ ಮೆಳಚೆ ಖಾತಿರ ಉಜ್ವಾಡಾಯಿಲೆ. ತಾಂತುಲ್ಯೊ ಕಾಣಿಯೊ, ಚಕ್ರಬಂಧ, ಕವನ, ವಿದ್ಯಾರ್ಥಿ ವೃಂದಾಂತ ಖೂಬ ಮೊಗಾಳ ದಾಲೆಲೆಂ. ವ್ಹಡಿಲಾ-ನೀಯ್ ತೆಂ ವಾಜುಂಕ ಅಪೇಕ್ಷಾ ಪಾವಚೆ ತಿತಲೆ Standard ಆಶಿಲೆಂ. ಸರ್ವೋತ್ತಮ ಭಂಡಾರಿಲೆ ಹಾತಬರಪ ಸುಂದರ. ಆನಿ ತೊ ಕಲಾಕಾರೂಯ್ ಆಶಿಲೆ ನಿಮಿತ್ತಾನ, ಶಶಿಕಿರಣ ರಂಗಾಳ ಆನಿ ಸೊಬೀತ ಜಾವ್ನ ಯೆತಾಲೆಂ. ಹಾಂವ ಕಾಣಿಯೊ ಬರಯತಾಲೊ. ಶಶಿಕಿರಣಾಂತ ಫರಡಿ, ಫೊಕಣಾಂ (ಖುಷಾಲ) ಆನಿ ಲೇಖನಯ್ ಬರಯತಾಲೊಂ. ವಿಂಗಡ ಸಹ ವಿದ್ಯಾರ್ಥಿಕಂಯು ಲೇಖನ ಕಾಣಿಯೊ ಬರೋವಚಾಕ ಉಮೇದ ಯೇವಚಾಕ 'ಶಶಿಕಿರಣ'

ಫಾವೊ ಜಾಲೆಂ. ಆನಿ ವಿದ್ಯಾರ್ಥಿ ವೃಂದಾಂತ ಖೂಬ ಮೊಗಾಳ ಜಾಲೆಂ.

ಆಮ್ಗಿ ಲ್ಹಾನ ಪ್ರಾಯೇರಿ ಕಾರ್ತಿಕ ಏಕಾದಶಿ ರಾತ್ರಿ, ಬಂಟವಾಳ ಶ್ರೀ ತಿರುಮಲ ವೆಂಕಟರಮಣ ದೇವಳಾಚೆ ಕಾರ್ತಿಕ ಪುನ್ನವೆಚೆ ರಾತ್ರಿ ಆನಿ ರಥೋತ್ಸವಾಚೆ ಮೃಗಬೇಟೆ ಆನಿ ಬ್ರಹ್ಮ ರಥೋತ್ಸವಾಚೆ ರಾತ್ರಿ ನೀದ ಖಳಚೆ, ಉತ್ಸವಾಂತ ಭಾಗಿ ಜಾವಚೆ ಆಶಿಲೆ. ಆಮ್ಗಿ ಮ್ಹಳ್ಯಾರಿ, ಹಾಂವ ಆನಿ ಇತರ ಚೆರ್ಕ್ಯಾನಿಂ ತಾಂಕಾ ಕಳಿಲೆ ಕಾಣಿಯೊ ಸರ್ವೋತ್ತಮಾಲಾಗಿ ಸಾಂಗಚೆಂ, ತೀಚಿ ಕಾಣಿ ತಾಣೆ ಮಿಟ ಮಿರಸಾಂಗ ಘಣ್ಣ ಘಾಲ್ನು ರೂಚಿಕರ ಕರ್ನು ತಾಗೆಲೇಚಿ ಶೈಲಿರಿ ಆಮಕಾ ಪರತ ಸಾಂಗಚೆಂ ಆಶಿಲೆಂ. ತಶಿ ತಾಗೆಲ್ಯಾಂತ ತೀ ಏಕ ಶಕ್ತಿ ಆಶಿಲಿ ತಾಜೆ ನಿಮಿತ್ತಾನ ಆಮಕಾ ರಾತ್ರಿ ನೀದ ಕಳವಲೇಲಿಚಿ ಕಳನಾ ಆಶಿಲೆ.

ತ್ಯಾ ಕಾಲಾರಿ ತೇರಾಚೆ (ರಥೋತ್ಸವ) ಯಾ ಕಾರ್ತಿಕ ಪುನವೆಚೆ ಉತ್ಸವಾಕ ಆಮಕಾ ಖರ್ಚಾಕ ಮ್ಹೊಣು ಚಾರಿ ಆಣೆ (ತಾವಳಿಚೆ) ಮೆಳತಾಲೆ. ತಿತಲೆ ಲ್ಹಾನ ರಖಮ ಆಮಗೆಲೆ ಹಾತಾರಿ ದಿತನಾಯಿೊ ಆವಯ್ನು ಯಾ ವ್ಹಡಿಲಾನಿ ಪೂರಾ ದುಡ್ಡು (ಚಾರಿ ಆಣೆ) ಖರ್ಚುಚೆ ನ್ಹಯ. ದುಡು ವರೋವ್ನು ಹಾಣ ಡಬ್ಬಿಂತ ಘಾಲಕಾ ಮ್ಹಳೆಲಿ ತಾಕೀತ ಆಸತಾಲಿ. ತ್ಯಾ ಉತ್ಸವಾಚೆ ದೀಸಾಂತ ಆತಾ ಮ್ಹಣಕೆ ಆಯ್ಸ್ಕ್ರೀಮ, ಗೋಬಿ ಮಂಚೂರಿಚೆ ಸಾಂತ ನಾಶಿಲ್ಯೋತಿ. ಕಾರ್ಕಳ ವೇಣೂರ ಗಾಂವಚೆ ಸಾಂತ ಘೇವನ ಯೆತಾಲೆ. ಪೊಣಸಾ ಘರ್‍ಯಾಚೆ, ಕಣಗಾಚೆ ಹಾಪ್ಪೋಳ ತಳ್ನು ದಿವಚೆ, ಚರಮುರಿ ಉಪ್ಕರಿ, ಗೋಡ್ಡಾಚೆ ಅಕ್ರುಟ ವಿಕಚೆ ಆನಿ ಬರಫ್ (ice) ಕಾಂತ್ವನು ತಾಕಾ ಸಾಖರೆಚೆ ರಂಗಾಚೆ ಪಾಂಕ ಘಾಲ್ನು ದಿವಚೆ ಕೇಂಡಿಚಿ ಗಾಡ್ಯೊ ದೇವಳಾಲಾಗಿ ಆಸತಾಲ್ಯೊ. ಹೋಟಾಲಾಕ ಗೆಲ್ಯಾರಿ ಬಿಸ್ಕೂಟ ಆಂಬಡೆ, ಮಿಕ್ಷರ (ಬಂಟವಾಳಚೆ ಫಾಮಾದ ಖಾಣ. ಚಣ್ಯಾ ಉಪ್ಕರಿ ಆನಿ ಫೋವಾ ಉಪ್ಕರಿ) ಆನಿ ರೊಟ್ಟಿ, ಕಾಫಿ ಪಿಲ್ಯಾರಿ ಸಕಡ ದಾವಚೆ ಆಣೊ ಯಾ ದೇಡ ಆಣೊ. ತಶಿಜಾವ್ನು ಉತ್ಸವಾಚೆ ವೇಳಾರಿ ಖರ್ಚಾಕ ಮ್ಹೊಣುದಿಲೆಲೆ ದುಡ್ವಾಂತ ಏಕ ದೋನಿ ಮುಕ್ಕಾಲ ವರೋವಚಾಕ (Save) ಜಾತಾಲೆಂ.

ದುಡು ನಾತಿಲೆ ವೇಳಾರಿ, ಸರ್ವೋತ್ತಮಾಲಾಗಿ ಯಾ ಮೆಗೆಲಾಗಿ ಏಕ ಆಣೊ ಆಸಲ್ಯಾರಿ ದೇವಳಾಲಾಗಿ ಆಸಚೆ ಕಿಣಿ ಮಾಮಾಲೆ ಹೋಟೆಲಾಕ ವಚುನು ಏಕ ಪ್ಲೇಟೀಂತ ಇಡ್ಲಿ ಸಾಂಬಾರ ಘೇತಲ್ಯಾರಿ, ಆಮಿ ದೋನ ಚಮುಚ ಘೇವ್ನು ಖಾವಚೆ ಆಶಿಲೆಂ. ಸರ್ವೋತ್ತಮ ತಾಗೆಲೊ ಅಣ್ಣ ಜನ್ನಪಾಲೆ ಸಾರಕೆ ಸೀದಾ ಮನುಷ್ಯ ನ್ಹಂಯ. ತೊ ಜಾಲೋ ತಾಗೆಲಿ ಶಿಂತ್ರೀಯ ಜಾಲಿ, ಅಸಲೊ ಧೂರ್ತ. ಮೆಗೆಲೆ ನವೆ ಬ್ಯಾಡಮಿಂಟನ ಬ್ಯಾಟ ಘೇವ್ನು ತಾಣೆ ಖೇಳಚೆ ಆನಿ ಪೊರನೆ ಬ್ಯಾಟ ಮ್ಹಾಕಾ ದೀವ್ನು ಖೇಳೊವಚೆ ಆಶಿಲೆ. ಆನಿ ತಾಗೆಲೆ ಗೋಡ ಉತ್ರಾ ನಿಮಿತ್ತಾನ ಮ್ಹಾಕಾ ತಾಗೆಲಿ ಶೀಂತ್ರಿ ಕಳನಾಶಿಲಿ.

ಶಾಳೆಂತ ಶಿಕತನಾ ಆಮಕಾ ತ್ಯಾ ದಿವಸಾಂತ ಬರೇ ಬರೇ ಮಾಸ್ತರ ಆಶಿಲೆ. ವಿದ್ಯಾರ್ಥಿ ಮ್ಹಳ್ಯಾರಿ ತಾಂಗೆಲೀ ಚೆರ್ಡುಂವಶೆಂ ತಾಂಕಾ ಮೋಗ ಆಸತಾಲೊ. ಟಿವಿರ್ಷ ದಿನಾತಿಲೆ, ಶನ್ವಾರಾ ಆಯ್ತಾರಾ ಪೂರ್ತಿ ಕ್ಲಾಸ ಕರ್ನು ತಾಂಗೆಲೆ ವಿದ್ಯಾರ್ಥಿನಿಂ ಶಿಕ್ವಣ ಘೆವನ ಜೀವನಾಂತ ಮುಖಾರಿ ಯೇವಕಾ ಮ್ಹಳಲೊ ಇರಾದೊ ತಾಂಗೆಲೊ ಆಸತಾಲೊ. ಏಲಿಮೆಂಟರಿ ಶಾಳೆಂತ ಶ್ರೀ ಗೋವಿಂದ ಮಾಸ್ತರ (ಪ್ರಭು) ಶ್ರೀಧರ ಪೈ ಮಾಸ್ತರ ಆನಿ ಹೈಸ್ಕೂಲಾಂತ ಲಕ್ಷ್ಮಣರಾವ ಮಾಸ್ತರ, ಮಾಧವ ಬಾಳಿಗಾ, ಅಪ್ಪುರಾಯ ಶೆಣ್ಯೆ ಆನಿ ಮುಖ್ಯೋಪಾಧ್ಯಾಯ ಕುಡ್ಗಿ ಮಾಧವ ಶೆಣ್ಯೆ ಮಾಸ್ತರಾಂಕ ತಾಂಗೆಲೆ ವಿದ್ಯಾರ್ಥಿಂಕ ಕಿತಲೆ ಶಿಕಯಲ್ಯಾರೀ ತೃಪ್ತಿ ನಾ ಆಶಿಲಿ.

ತ್ಯಾ ಮಾಸ್ತರಾಂಗೆಲೆ ಮನಾಂತ ಕಾಳಜಾಂತ ವಿದ್ಯಾರ್ಥಿಂಗೆಲೆ ವಯರ ಖೂಬ ಪ್ರೀತಿ ಆಸತಾಲಿ. ತಾಂಗೆಲೆ 25-30 ವರಸ ಆದಲೆ ವಿದ್ಯಾರ್ಥಿಂಕಯ್ (Old Students) ಕಸಲೋಯ ಬಹುಮಾನ ಯಾ ಪ್ರಶಸ್ತಿ ಮೆಳೆಲಿ ಖಬರ ಪೇಪರಾರಿ (ಪತ್ರ) ಆಯಲ್ಯಾರಿ ಸಗಳೇ ಶಾಳೆಂತ ಸಾಂಗುನು ಸಂಭ್ರಮ ಪಾವಚೆ ತಸಲೆ ಮಾಸ್ತರ ಆಶಿಲೆ. ಆಮ್ಗಿ ಶಾಳಾ ಸೋಣು ಜಾತರಿ ಪಂಚವೀಸ

ವರಸ ನಂತರ, ತಾಂಕಾ ಖಂಯ್ ಮೆಳೆಲೆ ತಾವಳೀ ತಿತಲೀಂಚಿ ಪ್ರೀತಿ ವಿಶ್ವಾಸ ದಾಕೋವ್ನ ಆಶೀರ್ವಾದ ಕರತಾಲೆ. ಹಾಂವ ಸಿಂಡಿಕೇಟ ಬ್ಯಾಂಕ ಮೇನೆಜರ್ ಜಾಲೆಲಿ ಖಬರ ಆಯಕೂನ ಶ್ರೀ ಕುಡ್ಗಿ ಮಾಧವ ಶೆಣ್ಯೈನ ಮ್ಹಾಕಾ ಘರಕಡೆ ಆಪೋವ್ನ ತಾನ್ನಿ ದಿಲೆಲೆಂ, ಆನಿ ಆಶಿರ್ವಾದ ಕೆಲಲೊ ಮ್ಹಾಕಾ ಆತಂಯಿ ಉಗ್ಡಾಸಾಕ ಆಸಾ.

ಆಮಕಾ ಎಕಲೊ ಡ್ರಿಲ ಮಾಸ್ತರ ಆಶಿಲೊ. ಶ್ರೀ ಬಿ.ವಿ.ಸೊಮಯಾಜಿ, ಪಾವಸಾಡಿಂತ ಮೈದಾನಾರಿ ಖೇಳಚಾಕ ಜಾಯನಿ ಜಾಲಯಾರಿ ಆಮಕಾ ಕ್ಲಾಸಾಂತ ಯೇವ್ನ ತಾಣೆ ಮಹಾಭಾರತ ರಾಮಾಯಣಾಂತಲ್ಯೊ, ಪಂಚತಂತ್ರಾಂತುಲ್ಯೊ ಕಾಣಯೊ ಆನಿ ಪುಣ್ಯ ಪುರುಷಾಂಗೆಲೆ ವಿಷೇಷ ವ್ಯಕ್ತಿ ಚಿತ್ರಣ ದಿವಚೆ ಆಶಿಲೆ. ತಾಕಾ 95 ವರಸ ಆಶಿಲೆ ತಾವಳಿ ಬಂಟವಾಳ ಪೆಂಟಾಂತ ಹಾಂವೆ ಚೋವಚಾಕ ಮೆಳೆಲೆ ತಾವಳಿ ತಾಣೆ ಮೆಗೆಲೆ ಮಾತಯಾರ ಹಾತ ದವರ್ನ ಆಶೀರ್ವಾದ ಕರತಾಲೊ.

ಶ್ರೀ ಪಾಂಡುರಂಗ ಬಾಳಿಗಾ ಏಕ ಗಾಂಧಿವಾದಿ ವ್ಯಕ್ತಿ. ಖಾದಿಚೆಂ ಧವೀವೇಸ್ಟಿ, ಚೊಗೊ, ಆನಿ ಖಾಂದ್ಯಾರಿ ಖಾದಿಚೆ ಧವೋ ಆಂಗಸೊ. ಹೆಂ ತಾಗೆಲೆ ಡ್ರೆಸ್. ಪಾವಸಾಡಿಂತ ಮಡಲಾಚೆ ಗಾಂಧಿ ಸಾತ್ತೆ. ಹ್ಯಾಸ್ಕೂಲಾಂತ ವತ್ತಚಿ ಕ್ಲಾಸಾಂತ ತಾಣೆ ಆಮಕಾ ಗಾಂಧಿಲೆ ವಿಷಯ ನೀತಿ ಸಾಂಗಚೆ ಆಶಿಲೆಂ. ಆನಿ ತೊ ತಸಲೇಚಿ ಸಾತ್ವಿಕ ಜೀವನ ಚಲನೂಂಯು ದಾಕಂಯುತಾಲೊ. ಹೆ ಸರ್ವ ಗುರುವರ್ಯ ಆತಾಂಯ ತಾಂಗೆಲೆ, ವಿದ್ಯಾರ್ಥಿಂಗೆಲೆ ಮನಾಂತ ಕಾಳ್ಜಾಂತ ಆಸತಿ.

ಆಮ್ಹಿ 9ಚೆ ಕ್ಲಾಸಾಂತ ಆಸತನಾ, ಬಂಟವಾಳಾಂತ ಸಾಮಾಜಿಕ ಆನಿ ಸಾಂಸ್ಕೃತಿಕ ಮಳಾರಿ ವಾವ್ರ ಕರಚೆ, ಶ್ರೀ ಏರ್ಯ ಲಕ್ಷ್ಮೀ ನಾರಾಯಣ ಆಳ್ವಾ, ದಿ. ಬಿ. ಜನಾರ್ಧನ ಶೆಟ್ಟಿ (ಜನ್ನ ಶೆಟ್ಟ) ಆನಿ ನಾವೂರ ಧರ್ಮಪಾಲ ಶೆಟ್ಟಿ, ಹಾನ್ನಿ ಶ್ರೀ ಬಿ. ಪಾಂಡುರಂಗ ಬಾಳಿಗಾಲೆ ಪಾಟಿಂಬಾ ಘೆವನ ಶಾಳಾ ವಿದ್ಯಾರ್ಥಿ ಖಾತಿರ 'ಸಾಂಸ್ಕೃತಿಕ ಸಂಘ' ಶುರುವಾತ ಕೆಲೆ. ಹಾಂವ ಸಂಘಾಚೊ ಮುಖೇಲ ಜಾವ್ನ ವಿಂಚುನ ಆಯಲೊ. ತಾನ್ನಿ ಹರಏಕ ಮ್ಹಯನ್ಯಾಂತ ಶಾಳೆಕ ಯೇವ್ನ ಆಸಕ್ತ ವಿದ್ಯಾರ್ಥಿಂಗೆಲೆ ಸಭಾ ಕರತಾಲೆ. ಆನಿ ಸಾಹಿತ್ಯ, ಸಾಂಸ್ಕೃತಿಕ ಕ್ಷೇತ್ರ, ರಾಷ್ಟ್ರೀಯ ವಿಚಾರ, ಗಾಂಧಿ, ನೆಹರೂ, ರಾಮಕೃಷ್ಣ ಪರಮಹಂಸ, ವಿವೇಕಾನಂದ ಹ್ಯಾ ಮಹಾ ಪುರುಷಾಂಗೆಲೆ ವಿಚಾರಧಾರಾ ಆಮಕಾ ವಿವರ ಜಾವ್ನ ಸಾಂಗತಾಲೆ. ತಶಿಂ ಜಾವ್ನ ಮ್ಹಾಕಾ ಲ್ಹಾನ ಪ್ರಾಯೇರ ತಾಕುನೂಚಿ ರಾಷ್ಟ್ರೀಯ, ಧಾರ್ಮಿಕ, ಸಾಹಿತ್ಯಿಕ, ಸಾಂಸ್ಕೃತಿಕ, ವಿಚಾರಾಂತ ಮೂಳ ಶಿಕ್ಷಣ ಮೆಳ್ಳೆಲೆಂ. ಆನಿ ತ್ಯಾ ಮಹನೀಯಾನಿಂ ಆಮಕಾ ಸಾಮಾಜಿಕ ವಿಷಯಾಂತ ಕಶಿ ಚಲಚೆ ಮ್ಹಳೆಲೆ 'ಸ್ವತಾಕ ಥೋಡೇ ಆನಿ ಸಮಾಜಾಕ ಮಸ್ತ' ಮ್ಹಳೆಲೆ ತತ್ವ ತಾಂಗೆಲೆ ಚಾಲ ಚಲ್ವಣೇರಿ, ದಿನ ನಿತ್ಯಾಚೆ ವಹಿವಾಟಾಂತ ದಾಕೋನ ದಿವಚೆ ಜೀವನಾಚಿ ದಿಷ್ಟಿ ಪ್ರಾಪ್ತ ಕರ್ನ ದಿಲೆ. ಮೆಗೆಲೊ ಬಾಪಯ ಆನಿ ಮೆಗೆಲಿ ಆವಯ ಉನ್ನತ ವಿಚಾರ ಆಪಣ್ಯಾವ್ನ ಘೆತಿಲೆ. ಆನಿ ತೆಂ ತತ್ವ ಸಾಂಗಚೆ ಶ್ರೀ ಪಾಂಡು ಬಾಳಿಗಾ ತಸಲೆ ಮಾಸ್ತರ ಮ್ಹಾಕಾ ಮೆಗೆಲೆ ಜೀವನ ಫುಲೇನ ಯೇವಚೆ ದಿವಸಾಂತ ಮೆಳೆಲೆ ಮೆಗೆಲೆ ಭಾಗ್ಯ, ಹಾಜೆ ನಿಮಿತ್ತಾನ ಹಾಂವ ಸಮಾಚಾಕ ಏಕ ಜಡವಸ್ತು ಜಾವ್ನ ಆಸನಾತಿಲೆ, ಏಕ ವ್ಹಳಚೆ ಉದಾಕ ಜಾವ್ನ ವಾಡೂನ ಆಯಲೊ.

ಬಸ್, ಟ್ಯಾಕ್ಸಿ ನಾತ್ತಿಲೆ ತೆ ಕಾಲಾಂತ ಶಾಳಾ ವಿದ್ಯಾರ್ಥಿಂಕ ಪ್ರವಾಸ (Trip) ವಚ್ಚೆ ಮ್ಹಳಯಾರಿ ಚಮ್ಕುನೂಚಿ ವಚೂಕಾ. ತಶಿಂ ಆಮಕಾ ಶ್ರೀ ಪಾಂಡುರಂಗ ಬಾಳಿಗಾ, ಶ್ರೀ ಬಿ. ರಘುನಾಥರಾವ (ಹಾಗೆಲೇ ಕಂಠಶ್ರೀ ಭಾರಿ ಉತ್ತಮ ಆಶಿಲಿ) ಹಾನ್ನಿ ಆಮಕಾ ಮೂಡುಬಿದ್ರಿ, ಜಮಾಲಗಡ ಕೋಟೆ ಇತ್ಯಾದಿ ಸ್ಥಳಾಂಕ ಪ್ರವಾಸಾಕ ವ್ಹೆಲೆಲೆ. ಪಾಯಾನಿ ಚಲ್ನೂಚಿ ವಚ್ಚೆ ಆಶಿಲೆಂ. ವಿದ್ಯಾಂರ್ಥಿಂಕ ಜಾವಕಾ ಜಾಲೆಲೆ ಖಾಣ, ಜೆವಣ ಆಮ್ಹಿಂಚಿ ಕರಕಾ ಆಶಿಲೆಂ. ತಶಿಂ ಜಾವ್ನ ಟ್ರಿಪ್ ವತ್ತನಾ, ತಾಂದೂಳ, ಗೋಡ, ಪೋವು ಇತ್ಯಾದಿಯಿೊ ವ್ಹಾಂವ್ನ ವ್ಹರಕಾ ಜಾತಾಲೆ. ಇತಲೆ ಕಷ್ಟ ಪಾವೂ- ನೂಯಿೊ ಪ್ರವಾಸ ವಚ್ಚೆ ಮ್ಹಳ್ಯಾರಿ ಆಮಕಾ ಖಂಯನಾತಿಲಿ ಉಮೇದ ಆಶಿಲೆ. ಗೋದೆ ಶಾಳೆ ತರ್ಫೆನ ದಿ. ಪಿ ಅನಂತ ರಾಮಯ್ಯ ಮಾಸ್ತರಾಲೆ ಮುಖೇಲ್ಪಣಾರಿ, ಆಮ್ಹಿ ಕಾರಿಂಜೆ, ನರಹರಿ

ಪರ್ವತ ಇತ್ಯಾದಿ ಲಾಗಿಲಾಗಿ ಆಸಚೆ ಪರ್ವತಾ ವಯ್ರ ಚೋಣು ಥಂಯ ಆಸಚೆ ದೇವಳಾಂಕ ಗೆಲೆಲೆಂ ಆಸಾ.

ಸೆಕೆ ದಿವಸಾಂತ ಮ್ಹಳ್ಯಾರಿ ಶಾಳೆಕ ವೈಶಾಖಾಂತ (Summer Vacation) ದಿವಸಾಂತ ಹಾಂವ ಜನ್ನಪ್ಪ ಭಂಡಾರಿ, ಮೋಹನದಾಸ ಬಾಳಿಗ (ಪೆರಂಗಾಯ ಬಿತ್ತಿಲ) ಇತ್ಯಾದಿನಿಂ, ಗಾವಂಚೆ ಲಾಗಚೆ ಭಂಡಾರಿ ಬೆಟ್ಟು, ಸೊಸೆಕಾನು, ಮೈರಣ ಪಾಜ, ಗಿರಿಗುಡ್ಡೊ ಇತ್ಯಾದಿ ಕಡೇನ ಯಾ ನೇತ್ರಾವತೀ ನಂಯಚೆ ಪೆಲ್ತಡಿಕಯ್ ಸಾಂಜವಳಾ ವಚ್ಚೆ ಆಶಿಲೆ. ಮೈರಣಪಾಜ, ಸೊಸೆಕಾನ, ಭಂಡಾರಿ ಬೆಟಾಂತ ಮಸ್ತ ಇತಲೆ ಕಾಜೂಪಾಡಿ ಆಶಿಲ್ಯೊ. ತ್ಯಾ ರೂಕಾಂಕ ಫಾತೊರ ಮಾರ್ನು ಕಾಜೂ, ಆಂಬುಲಿ ಹುಮುಟಾವ್ನು ಖಾವಚೆ ಆಶಿಲೆಂ. ಥಂಯ ವತ್ತನಾ, ಎಕ ಬಾಟಲೇಂತ ನಾರ್ಲ್ಲ ತೇಲ, ಮಿಟ, ಮಿರಸಾಂಗ, ಹೀಂಗ, ಆನಿ ಏಕ ಪೆಸ್ಕಾತಿ (fruit knife) ಘೇವ್ನು ವಚುನ, ಪಾಜೇರಿ ಬಯಸೂನ ಆಂಬುಲಿ ಕುಡಕೆ ಕರ್ನು ಆಂಬುಲಿಚಿ ಪಚ್ಚೋಡಿ ಕರ್ನು ಥಂಯ ಖಾವಚಿ ರೂಚೀಚಿ ವಿಂಗಡಿ. ಗಾಂವಾಂತ ಆಂಬುಲಿ ರೂಕ ಆಸತಾತಿ, ದುಡು ದಿಲ್ಯಾರಿ ಕಾಜೂಯಿ ಮೆಳತಾಲೊ. ಜಾಲ್ಯಾರಿ ಸಾಂಜವೇಳಾ ಭಂಡಾರಿ ಬೆಟ್ಟಾಕ ವಚುನು ಕೋಣಕೊಣಾಲೆ ರೂಕಾಂಕ ಫಾತೋರ ಮಾರ್ತನಾ, ತಾನ್ನಿ ಸೋವತಚೀ ಧಾಂವ್ದಾನ ಯೇತನಾ, ಧಾವ್ನು ನಿಪೂನ ಬಯ್ಸೂನು ಖಾವಚೆ ಕಾಜೂಕ ಯಾ ಥಂಯಿಚಿ ಕರ್ನು ಖೆಲೆಲೆ ಆಂಬೂಲಿ ಪಚ್ಚೋಡಿಕ ಆಸಚಿ ರೂಚಿ ತೀ ವೆಗಳೀಚಿ. ಆತಾಂಯ ತೆ ಆಟಂಯುಲ್ಯಾರಿ ತೊಂಡಾತಾಕುನ ಉದ್ಕಾಕ ದೆಂವತಾ.

ತೆ ದಿವಸಾಂತ ಬಿ ದಾಸ ಕಾಮತ (ದಾಸ ಮಾಸ್ತರ) ಮ್ಹಳಲೊ ಮಾಸ್ತರ ಆಶಿಲೊ. ತಾಕಾ ಚೆರ್ಡುಂವಾಕರಾನ ನಾಟಕ ಖೇಳೋವಚೆ, ತಾಂಕಾ ಸಂಗೀತ ಶಿಕೋವಚೆ ಇತ್ಯಾದಿಂತ ಖಂಯ್ ನಾತಿಲಿ ಉಮೇದ. ಶಾಳಾ ವಾರ್ಷಿ-ಕೋತ್ಸವಾಕ ತಾಣೇ ನಾಟಕ ಬರೋವ್ನು ಸಂಗೀತ (ಪದಂ) ದೀವನ, ತಾಣೇಚಿ ದಿಗ್ದರ್ಶನ ಕರ್ನು ಮಸ್ತ ಕಷ್ಟ ಪಾವ್ನು, ನಾಟಕ ಆಮಚೆ ಕರಾನ ಖೇಳೊವಚೆ ಆಶಿಲೆ. ತ್ಯಾ ನಿಮಿತ್ತಾನ ಮ್ಹಾಕಾ ಸಂಗೀತ ಆನಿ ನಾಟಕಾಂತೂಯೀ ಆಸಕ್ತಿ ವಾಡೂನ ಆಯಲಿ. ತ್ಯಾ ವೇಳಾರಿ ಶ್ರೀ ಅನಂತ ಮಾಸ್ತರ, ಲಕ್ಷ್ಮಣ ಆಚಾರಿ, ರಮಾನಂದ ಬಾಳಿಗಾ ಹಾನ್ನಿ ರಂಗಭೂಷಾ, ಮೇಕಪ್ ಕರಚಾಕ ಯೆತಾಲೆ.

ಶಾಳಾ ದಿವಸ ಜಾತಚಿ ಹಾಂವ ಆನಿ ಶ್ರೀ ಸರ್ವೋತ್ತಮ ಭಂಡಾರಿನ Old Students Association ತರಪೇನ ಶಾಳಾ ವಾರ್ಷಿಕೋತ್ಸವ ವೇಳಾರಿ ಕೊಂಕಣಿ, ಕನ್ನಡ ನಾಟಕ ಖೆಳೆಲೆಂ ಆಸಾ. 'ಅಭಿಪ್ರಾಯದಲ್ಲಿ ತಪ್ಪಿದರೆ' ಮ್ಹಳೆಲೆ ನಾಟಕ ಖೂಬ ಜನಪ್ರಿಯ ಜಾಲೆಲೆಂ. ತಾಂತು ಹಾಂವ ಹಿರೋ ಆನಿ ಸರ್ವೋತ್ತಮ ಬಾಯ್ಲು ಆಶಿಲಿಂತಿ. ಮುಖಾರಿ ಮಸ್ತ ಇತಲೆ ಕೊಂಕಣಿ ನಾಟಕಯಿ ಆಮಿ ಖೆಳಯಾಂತಿ.

ತೆದನಾ ಬಂಟವಾಳಾಂತ ನಾಟಕ ನಾಣ್ಣು (ಎನ್. ಆರ. ಬಂಟ್ವಾಳಕಾರ) ಮ್ಹಳಲೊ ಏಕ ಮಹಾ ಕಲಾಕಾರ, ರಂಗಕರ್ಮಿ, ಸಂಗೀತ ತಜ್ಞ ಆಶಿಲೊ. ತೊ ದಿ. ಕೋಟ ಶಿವರಾಮ ಕಾರಂತಾಲೊ ಸಾಂಗಾತಾಕ ಮೇಳ್ನು ಫಾಟಾವಯ್ರ (ಮ್ಹಳಯಾರ ಹಳೇ ಮೈಸೂರ ಸಂಸ್ಥಾನ) ನಾಟಕಾಚೆ ಕಂಪೆನಿ ಕರ್ನು ಆಶಿಲೊ. ಲ್ಹಾನ ಪ್ರಾಯೇರ ಮುಂಬಯ ವಚುನ ಥಂಚೆ ನಾಟಕ ಕ್ಷೇತ್ರಾಂತ ಜಾಲೆಲೆ ನವೀನ ಆವಿಷ್ಕಾರ, ಥಂಯ ನಾಟಕ ಕರ್ಮಿಲಾಂತುಲೆ ಉಚ್ಚ ಪ್ರತಿಭಾ, ಸಂಗೀತ ಇತ್ಯಾದಿ ವಿಷಯಾಂತ ಅನುಭವ ಘೇವ್ನು ಆಯಿಲೊ. ತಾಣೆ 'ಎಕಚ ಪ್ಯಾಲಾ' ಮ್ಹಳೆಲೆ ಖ್ಯಾತ ಮರಾಠಿ ನಾಟಕ ಕನ್ನಡ ಭಾಷೆಕ ಭಾಷಾಂತರ ಕರ್ನು ರಂಗಮಂಚಾರಿ ಹಾಳೆಲೆ. ತೆ ನಾಟಕಾಂತ ಮುಖ್ಯ ಪಾತ್ರ 'ವಕೀಲ ಸುಧಾಕರ'. ತಾಕಾ ಸೊರೊ ಪಿವಚೆ ಶುರು ಕರತಚಿ ತಾಣೆ ತಾಗೆಲೆ ಜೀವನಾಂತ ಪಾವಿಲೆ ನಷ್ಟ, ಕಷ್ಟ ಮಾನನಷ್ಟ. ಬಾಯ್ಲೆಲೆ ಗಳ್ಯಾಕ ಆಶಿಲೆ ಮಂಗಳ-ಸೂತ್ರತಾಂಯ್ ವಿಕುನ ಸೊರೊ ಪೀವ್ನು ಜೀವಿತ ವಾಯ್ಟುಕರ್ನು ಘೇವಚೆ ದೃಶ್ಯ ಮೆಗಲೆ ದೊಳ್ಯಾ ಮುಕಾರ ಆತಯ ಯೆತ್ತಾ.

ನಾಟಕಾ ನಾಣ್ಣು ಏಕ ಉತ್ತಮ ಗಾಯಕ. ಹಿಂದೂಸ್ತಾನೀ, ನಾಟಕೀ ಆನಿ ಲೋಕ ಸಂಗೀತಾಂಕ

ನಾಂವ ಪಾವಿಲೊ. ತಶೀಂಚಿ ಮಹಾತ್ಮಾ ಗಾಂಧಿಲೆ ಮುಕಾರಿ 'ವಂದೇ ಮಾತರಂ' ಗಾಯಲಲೊ ಕಲಾಗಾರ ಆಶಿಲೊ. ತಬ್ಲಾ, ಹಾರ್ಮೋನಿಯಾಂತ ನಾಂವ ಪಾವಿಲೊ ಕಲಾಗಾರ. ಜಾಲಯಾರ, ಅಶಿಸ್ತಾಚೊ ಮನುಷ್ಯ. ತಶಿ ಜಾವ್ನ ತಾಗೆಲೆ ಕಲಾಗಾರ ಜೀವನ, ವಿರ್ಕಲೆಲೆ ದೂದಶೆ ಜಾಲೆಂ. ತೊ ಮ್ಹಾಕಾ ದೂರಚಾನ ಮಾವಳೊಂ ಲೆಕತಾಲೊ.

ನಾಟಕಾ ನಾಣ್ಣುಮಾಮಾಲೊ ಬಾಪ್ಲೊ–ಭಾವು ಅನಂತ ಕಾಮತ ('ಅನಂತ ಮಾಸ್ತರ') ಹೊ ಹಾಸ್ಯಗಾರ. ನಾಣ್ಣಮಾಮಾಲೆ ತಶೀಚಿ, ಹಾರ್ಮೋನಿಯಂ ತಜ್ಞ. ಹಾಣೇ ಬರಯಿಲೆಲೆ 'ನಾಂಕುಟಾಲೆ ಲಗ್ನ' ಕೊಂಕಣಿ ನಾಟಕ ಕರ್ನಾಟಕಾಂತು 25-30 ಗಾಂವಾಂತ ಪ್ರದರ್ಶನ ಜಾಲಾ. ತಾಗೆಲೆ ಆನಿ ದಾಸ ಮಾಸ್ತರಾಲೆ ದಿಗ್ದರ್ಶನಾರಿ ಹಾಂವ ಥೊಡೆ ಕನ್ನಡ ಆನಿ ಕೊಂಕಣಿ ನಾಟಕಾಂತ ಪಾತ್ರ ಘೇವ್ನ ತಾಂಗೆಲಿ ಶಾಭಾಸಗಿರಿ ಘೇತಲ್ಯಾ. ಹಾಂವಯ್ ಎಕ ದೋನಿ, ನಾಟ್ಕುಲಿಂ ಬರೋವ್ನ ಪ್ರದರ್ಶನ ಕೆಲೆಲೆ ಆಸಾ. ಸರ್ವೋತ್ತಮ ಭಂಡಾರಿ, ಪುಂಡಳೀಕ ಕಾಮತಿ ಆನಿ ವಸಂತ ಮಾಧವ ಪ್ರಭು ಹೆಂ ಮೆಗೆಲೆ ಸಾಥಿ ಆಶಿಲೆ.

✦✦✦

ಶಾಲಾ ವಿದ್ಯಾರ್ಥಿ ಜೀವನ II

ಹಾಂವೆ 9-10 ಕ್ಲಾಸಾಂತ (ತೆದನಾ SSLC ಮ್ಹಳ್ಯಾರಿ ಇಕ್ರಾವೆ ಕ್ಲಾಸ) ಆಸ್ತನಾಚೀ ಸಾರ್ವಜನಿಕ ಜೀವನಾಂತ ಪ್ರವೇಶ ಘೇತಿಲೊ. ಭಾಯಲೆ ಗಾವಾಂತ, ಸಾಮಾಜಿಕ, ಧಾರ್ಮಿಕ, ಸಾಂಸ್ಕೃತಿಕ ಕ್ಷೇತ್ರಾಂಕ ಮೆಗೆಲೆ ಬಾಪಯ್ಯ ಆಶಿಲೆ ಸ್ಥಾನಮಾನ, ಕೀರ್ತಿ ಅಭಿಮಾನಾಸ್ಪದ ಆಶಿಲ್ಯಾನ ಮೆಗೆಲೆ ವ್ಯಕ್ತಿತ್ವಾರೀಯಿ ತಾಜೊ ಪ್ರಭಾವ ಪಳ್ಳಲೊ. ಆನಿ ಸಮಾಜಾಂತ ತಾಕಾ ಮೆಳೆಲೆ ಗೌರವಾಚೆ ಸ್ಥಾನಮಾನಾಚೆ ನಿಮಿತ್ತಾನ ಶಾಲಾ ಜೀವನಾಂತ ಮ್ಹಾಕಾಯಿ ವಯಲೆ ಸ್ಥಾನಮಾನ ಹಾಂವೆ ಅಪೇಕ್ಷಾ ಪಾವನಾನಾತಿಲೇಚಿ ಮ್ಹಾಕಾ ಆಯಲೆ. ಶಾಳಾಚೆ ಮಾಸ್ತರ, ಮೆಗೆಲೆ ಸಹಪಾಠಿ, ಮ್ಹಾಕಾ ಮಾನ ದಿತಾಲೆ. ಮೆಗೆಲೆ ಪಶಿ ವಯಚೆ ಕ್ಲಾಸಾಂತ ಆಸಚೆ ವಿದ್ಯಾರ್ಥಿಂಗೆಲೆ ವಟೂಚಿ ಶಾಳೆಚೆ ವಿದ್ಯಾರ್ಥಿ ಸಮೂಹಾಂತ ಆನಿ ವಿಂಗಡ ವಿಷಯಾಂತೂಯ ಮ್ಹಾಕಾ ಸ್ಥಾನ ಮಳೆಲೆ. ಮೆಗೆಲೆ ಮಾಸ್ತರ ಮ್ಹಾಕಾ ಪ್ರೊತ್ಸಾಹ ದಿತಾಲೆ.

15-8-1947 ದೇಶಾಕ ಸ್ವಾತಂತ್ರ್ಯ ಮೆಳೆಲೆ ತಾವಳಿ ಹಾಂವ 8ವೆ ಕ್ಲಾಸಾಂತ ಆಶಿಲೊ. ಸಂಭ್ರಮಾಚೆ ದಿವಸಾಂತ ಶಾಳೆಂತ ಚಲ್ಲೆಲೆ ಸಭಾ ಕಾರ್ಯಕ್ರಮಾಂತ ಮ್ಹಾಕಾಯ ಸಕ್ರಿಯ ವಾಂಟೊ ಘೇವಚಿ ಪಾಳಿ ಆಯಲಿ. ತೆದನಾ ದಾಕುನೂಚಿ ಹಾಂವ ಏಕ ಲೀಡರ ಮ್ಹೊಣೂನು ಘೇತಾಲೊ.

ಸ್ವಾತಂತ್ರ್ಯ ಮೆಳೆಲೆ ನಂತರ ಶಾಳೆಂತ ವಿದ್ಯಾರ್ಥಿಂಕ ರಾಷ್ಟ್ರೀಯ ವಿಚಾರಾಂತ ತರ್ಬೇತ ದಿವಚಾಕ ಆನಿ ವಿದ್ಯಾರ್ಥಿ ಜೀವನಾಂತದಾಕು-ನೂಚಿ, ದೇಶಭಕ್ತಿ, ಶಿಸ್ತ, ಉಚ್ಚ ವಿಚಾರ, ಗಾಂಧಿ ವಿಚಾರಧಾರಾ, ತ್ಯಾಗ ಮನೋಭಾವ ಉದೇವ್ನ ಯೆವಚಾಕ 'ರಾಷ್ಟ್ರೀಯ ಸೇವಾ ದಳ' ಸ್ಥಾಪನ ಕೆಲೆಲೆ. ತಾಂತೂಯ್ ಹಾಂವ ಭಾಗ ಘೇತಾಲೊ.

ತೆದನ ಶಾಕೂನೂಚಿ ಮ್ಹಾಕಾ ರಾಷ್ಟ್ರೀಯ ವಿಚಾರ, ಸ್ವಾತಂತ್ರ ವೀರಾಂಗೆಲೆ ಭಾಷಣ ಆಯ್ಕುಚಾಂತ ಇತ್ಸಾ ಆಶಿಲಿ. ತೆ ಕಾಲಾಚೆ ಸುಸಂಸ್ಕೃತ ಉಚ್ಚ ಶೈಲೆರಿ ಭಾಷಣಕರಚೆ ದಿ.ಎನ.ಎಸ. ಕಿಲ್ಲೆ, ಯು. ನರಸಿಂಹ ರಾವ, ಕೆ. ಕೆ. ಶೆಟ್ಟಿ ಹಾಂಗೆಲೆ ಭಾಷಣ ಆಸಲ್ಯಾರೀ ಹಾಂವ ಕಾರ್ಯಕ್ರಮಾಂಕ ವಚೆಂ ಆಶಿಲೆಂ. ಎನ್.ಎಸ್.ಕಿಲ್ಲೆ, ಏಕ ಗಾಂಧಿವಾದಿ, ಸ್ವಾತಂತ್ರವೀರ, ಅಪ್ರತಿಮ ವಾಗ್ಮಿ, (ತಾಳಮಾದಾಳೆಂತ ತಾಗೆಲೋ 'ಕರ್ಣ' ಪಾತ್ರ ನಾಂವ ಪಾವಿಲೆ. ತೊ ಕರ್ಣಾಲೆ ಉತ್ರಾನಿ ಜನಾಂಕ ರಡಯತಾಲೊ), ಖಾದಿಧಾರಿ ಆಶಿಲೊ. ಉಳ್ಳಾಲ ಶ್ರೀನಿವಾಸ ಮಲ್ಯಾನ ತಾಕಾ ಎಸೆಂಬ್ಲಿ ಟಿಕೇಟ ದಿತಾಂ ಮ್ಹಣ್ತನಾ 'ನಕಾರ' ಕೆಲಲೊ ಸ್ವಾರ್ಥತ್ಯಾಗಿ. ತಾಗೆಲೆ ಶೇವಟ ದಿಸಾಂತ ಕಾನ್ಸರ ಜಾವ್ನ ಅಂತಿಮ ವೇಳಾರಿ ತಾಗೆಲೆ ಜಿಬೇರ 'ಕರ್ಣ' 'ಕರ್ಣ' ಮ್ಹೊಣು ಯೆತ್ತಾಲೆಕಂಯು. ತಾಗೆಲೆ ಕನ್ನಡ, ತುಳು ಭಾಷಣ ಅತೀ ರಂಜಕ ರೋಚಕ, ಭಾಷಾ ಪ್ರಭುತ್ವಾನ ಭರಲೆಲೆಂ.

ತಶೀಂಚಿ ಕಮ್ಯುನಿಷ್ಟ್ ಪಾರ್ಟಿಂತ 'ಎಸ್. ಎನ್. ಹೊಳ್ಳಾ ಮ್ಹಳಲೊ ಎಕಲೊ ಕಮ್ಯುನಿಷ್ಟ್ ಪುಢಾರಿ. ತೊವಯ್ ದಿ ಕಿಲ್ಲೆಲೆ ಸಾರಕೇಂಚಿ ಏಕ ಸಮರ್ಥ ಭಾಷಣಕಾರ. ಜನಾಂಕ ಹಾಸಯತಾಲೊ ಜಾಲಯಾರಿ ತಾಗೆಲೆ ಭಾಷಣಾಂತ ತಾಣೆ ವಾಪರಚಿ ಉಲೋಚಿ ಶೈಲಿ ಕಮ್ಯುನಿಷ್ಟ್ ಕಾಮ-ಗಾರಾಂಕ ಸಾಂಗಿಲಿ. ತಾಕಾ ಕನ್ನಡ, ಕೊಂಕಣಿ, ತುಳು ಉಲೋವಚಾಕ ಯೆತಾಲೆ. ತಾಣೆ ಕೊಂಗ್ರೆಸ ಜನಾಂಲಾಗಿ ದುಡು ಘೇವ್ನ ಭಾಷಣಾಂತ ತಾಂಕಾಚಿ ಟೀಕಾ ಕರಚೆ, ತಮಾಸೊ ಕರಚೆ ಆಶಿಲೆ ಜಾಲಯಾರೀ, ತಾಕಾ ಹರ್ ಎಕಲೊ ತಾಗೆಲೆ ಭಾಷಣಕಲೆ ಖಾತಿರ ದುಡ್ವಾಚೆ ಮಜತ ಕರತಾಲೊ.

ಆಮ್ಗೆಲೆ ಶಾಳೆಂತ ವೀರಪ್ಪ ಸಾಲಿಯಾನ ಮ್ಹಳಲೊ ವಿದ್ಯಾರ್ಥಿ ಆಶಿಲೊ. ತಾಣೆ ಕಮ್ಯುನಿಷ್ಟ ತತ್ವಾಂಕ ಆಕರ್ಷಣ ಜಾವ್ನ ಶಾಳೆಂತ ಕಮ್ಯುನಿಷ್ಟ್ ತತ್ವ ಪ್ರಚಾರಾಚೆಂ ವಾವ್ರ ಶುರು ಕೆಲೆಲೆಂ. ಮ್ಹಾಕಾಯ ರಷ್ಯಾತಾಕುನ ಆಯಿಲೆಂ ಬೂಕಂ

ದಿತಾಲೊ (ಮೋಲಾಕ). ತೊ ದುಡ್ಡು ಕಮ್ಯುನಿಷ್ಟ್ ಪಾರ್ಟಿಕ ವತ್ತಾಲೊ ಅಶಿಂ ಖಬರ ಆಮಕಾ ನಾಶಿಲಿ. ತೆ 'ತೆಲಂಗಾಣ' ಕ್ರಾಂತಿ ದಿವಸ. ಕಮ್ಯುನಿಷ್ಟ್ ಪಾರ್ಟಿ ವಯ್ರ ನಿಷೇದ (Ban) ಆಶಿಲೆ. ತ್ಯಾ ನಿಮಿತ್ತಾನ ವೀರಪ್ಪ ಸಾಲಿಯಾನಾಕ ಶಾಳೆತಾಕುನ ಭಾಯ್ರ ಘಾಲೊ. ತೆ ತಾಣೆ ಕ್ಲಾಸಾಕ ಹಾಜರ ಜಾವ್ನ ಪ್ರತಿಭಟನ ಕೆಲೆಂ. ಪೋಲಿಸಾನಿ ಶಾಳೆಕ ಯೇವ್ನ ತಾಕಾ ಕೈದಕರ್ನ ಪೋಲಿಸ ವೇನಾರಿ ವ್ಹೆಲೊ. ವೀರಪ್ಪ ಸಾಲಿಯಾನ್ ಜೈಲವಾಸ ಕರ್ನ ಆಯಿಲೆ ಪರಾಂತ ವ್ಹಡ ಏಕ ಲೀಡರ ಜಾಲೊ. ಕಮ್ಯುನಿಷ್ಟ್ ಪಾರ್ಟಿ ವಾಡೋನು ಹಾಡಚಾಂತ, ಎಸ್. ಎನ ಹೊಳ್ಳ, ಕೃಷ್ಣ ಶೆಟ್ಟಿ, ಶಾಂತಾರಾಮ ಪೈ, ವೀರಪ್ಪ ಸಾಲಿಯಾನ್ ಹಾಂಗೆಲೆ ವಾವ್ರ ಖೂಬ ಆಶಿಲೆ.

ತೆ ದಿವಸಾಂತ ಹಾಂವ ಯುವ ಕಾಂಗ್ರೆಸ್ ಸಂಘಟಿಕ ಆಶಿಲೊ. ಕಮ್ಯುನಿಷ್ಟಾಲೆಂ ಸಾರ್ವಜನಿಕ ಸಭೆಂತ (Public meetings) ವೀರಪ್ಪ ಸಾಲಿಯಾನ ಆಮಗೆಲೆ ಕಾಂಗ್ರೆಸ ಪಾರ್ಟಿಚೆ ಲೀಡರಾಂಕ, ಮ್ಹಾಕಾ ಖೂಬ ಟೀಕಾ, ಸೊವಚೆಂ ಕರತಾಲೊ, ಜಾಲ್ಯಾರಿ ತಾಗೆಲೆ ಪಾರ್ಟಿಚೆ ಲೀಡರಾಂಕ ಘೇವ್ನ ಚಾ ಕಾಫಿ ಪಿವಚಾಕ (ಘ್ಯುಂಕ್ಯಾಕ) ದುಡ್ವಾ ಸಹಾಯಾಕ, ಮೆಗಲಾಗೀ ಯೆತಾಲೊ. ಕಾಂಗ್ರೆಸ್ ಚಳ್ವಳಾಚೆ ಸಾರ್ಕೆ ಕಮ್ಯುನಿಷ್ಟ್ ಚಳ್ವಳಯಿ ಮಂಗಳೂರಾಚೆ ನಂತರ ಬಂಟ್ವಾಳಾಂತೂಚೀ ವಾಡೂನು ಆಯಿಲೆಂ. ವೀರಪ್ಪ ಸಾಲಿಯಾನಾಲೆ ಸಂಪರ್ಕಾನ ಮ್ಹಾಕಾ, ರೈತ ಆನಿ ಕಾರ್ಮಿಕಾಂಗೆಲೆ ದಿಸಪಟ್ಟಿಂತು ಕಷ್ಟಕಾರ್ಪಣ್ಯಾಂಚೆ ಜೀವತಾಚೆ ವಿಷಯ ಕಳ್ನ ಆಯಿಲೆಂ. ಮೆಗೆಲೆ ಚಿಂತಪ ವಿಸ್ತಾರ ಜಾಲೆಂ.

ಕಾಂಗ್ರೆಸ ಪಕ್ಷಾಂತುಲೊ ವಾವ್ರಾಡಿ ಶ್ರೀ ಜನಾರ್ಧನ ಶೆಟ್ಟಿ (ಜನ್ನ ಶೆಟ್ಟಿ) ಕಾಂಗ್ರೆಸ ಪಕ್ಷಾಚೆ ವಾವ್ರ ಕರತಾಲೊ ಜಾಲಯಾರೀ ತಾಕಾ ಸಮಾಜವಾದಿ ಪಾರ್ಟಿ (Socialist Party of India) ತತ್ವಾಕಡೇನ ಆಕರ್ಷಣ ಚಡ ಆಶಿಲೆ. ತಾಣೆ ಸಮಾಜವಾದಿ ತತ್ವಾಚೆ ಪುಸ್ತಕ ಹಾಡಚೆ ಆಶಿಲೆಂ. ತ್ಯಾ ಪಕ್ಷಾಚೆ ಜಯಪ್ರಕಾಶ ನಾರಾಯಣ, ರಾಮ ಮನೋಹರ ಲೋಹಿಯಾ ಆಚಾರ್ಯ ನರೇಂದ್ರದೇವ, ಅಶೋಕ ಮೆಹತಾ ಹಾಂಗೆಲೆ ವ್ಯಕ್ತಿತ್ವ, ತಾಂಗೆಲೆ ಚಿಂತಪ, ದೇಶಭಕ್ತಿ, ದುರ್ಬಳೆ ರೈತ ಕಾಮಗಾರಾಂಗೆಲೆ ಕ್ಷೇತ್ರಾಂತ ತಾಂಗೆಲೆ ತ್ಯಾಗ ಇತ್ಯಾದಿ ವಿಷಯಾಚೆ ಮಾಹಿತಿ ಮ್ಹಾಕಾ ಮೆಳತಾಲೆಂ.

ಶ್ರೀ ಜನ್ನ ಶೆಟ್ಟಿನ ಅಶೋಕ ಮೆಹತಾ ಕೊಡಿಯಾಲಾಕ ಆಯಿಲೆತಾವಳಿ ಮ್ಹೇಳನ ಬಂಟವಾಳಾಕ ಹಾಳ್ಳಲೊ. ಆನಿ ಆಮಕಾ 10-12 ಜನಾಂಕ ತಾಗೆಲೆ ಸಂದರ್ಶನ, ತಾಗೆಲೆ ಸಾಂಗಾತ ಮುಲಾಖಾತ ಕರಯಿಲೆಂ. ಜಯಪ್ರಕಾಶ ನಾರಾಯಣಾಕ, ಪಂ.ನೆಹರೂ ನಂತರ ದೇಶಾಂತ ಪ್ರಧಾನ ಮಂತ್ರಿ ಜಾತಲೊ ಅಶಿಂ ಜನ ಮಾನ್ತಾಲೆ. ಜಾಲಯ್ಯಾರಿ ತಶಿ ಜಾಯ್ನಿ. ಜೆ.ಪಿ.ನ ಮುಖಾರಿ ಗಾಂಧಿತತ್ವಾಚೆ ಮಾಗಶಿ ವಚನು ಭೂದಾನ ಚಳ್ವಳಾಂತ, ವಿನೋಬಾ ಭಾವೆಲೆ ಸಾಂಗಾತಿ ವಾವ್ರಕೆಲೆ. ಅಶೋಕ ಮೆಹತಾ, ಕಾಂಗ್ರೆಸ್ ಪಕ್ಷಾಂತ ಮೆಳ್ನ ನೆಹರೂ ಸರಕಾರಾಚೆ Planning Comissionಚೆ ಚೆಯರಮೆನ ಜಾಲೊ. ಭಾರತಾಚೆ ರಾಜಕೀಯಾಂತ ಚಲ್ಲೆಲೆ ಥೊಡೆ ವಿಪರ್ಯಾಸ ಹಾಂವೆ ಲ್ಹಾನ ಆಸ್ತನಾಚೀ ಮ್ಹಾಕಾ ಬೇಜಾರ ಜಾವಚೆ ತಶಿಂ ಚಲ್ಲೆ.

ಅಶಿಂ ಮ್ಹಾಕಾ ಮೆಗೆಲೆ 15-25 ವಯಾಚೆ ತರ್ನಾಟೆ ಪ್ರಾಯೇರೀಚಿ ರಾಜಕೀಯ ಪ್ರವೇಶಾಕ ಜಾವಕಾ ಜಾಲೆಲೆ ಮನೋಭೂಮಿಕಾ, ವಿಶ್ಲೇಷಣಾ ಶಕ್ತಿ, ಸಂವೇದನಾ ಶಕ್ತಿ ಮೆಳ್ನ ಆಯಲಿ. ಸಾಮಾನ್ಯ ಜನಾಲ್ಯಾಂತ ಸಾಮಾನ್ನ ಜಾವ್ನ ಜೀವನ ಕರಚಾಕ, ತಾಂಗೆಲೆ ಜಿವೀತಾಚೆ ಕಷ್ಟ ನಷ್ಟಾಚೆ ವೇಳಾರಿ ತಾಂಗೆಲೆ ಭಾವನಾಂಕ ಸ್ಪಂದನಕರಚೆ ಮನೋಭಾವ ವಾಡುನು ಆಯಿಲೊ.

✦✦✦

ಶ್ರೀ ಯಶವ೦ತ ವ್ಯಾಯಾಮ ಶಾಳಾ I

ಬಂಟವಾಳಾಂತ ವ್ಹಳಚಿ ನೇತ್ರಾವತಿ ನಂಯ, ಶ್ರೀ ತಿರುಮಲ ವೆಂಕಟರಮಣ ದೇವಳ, ಹಾಂವೆ ಶಿಕ್ಷಣ ಘೇತಿಲೆ ಎಸ್.ವ್ಹಿ.ಎಸ್ ವಿದ್ಯಾ ಸ೦ಸ್ಥೆ, ಮೆಗೆಲೆ ಗಾಂವಚೆ ಪರಿಸರ ಮೆಗೆಲೆ ಜೀವನ ಆನಿ ಮನೋವೃತಿ ವಯರ ಪರಿಣಾಮ ಕೆಲೆಲೆ ವರೀಚಿ, ಮೆಗೆಲೆ ಜೀವಿತ ರೂಪಿತ ಕೆಲಲೊ ಸಂಸ್ಥೊ ಜಗತ್ ಪ್ರಸಿದ್ಧ ಶ್ರೀ ಯಶವಂತ ವ್ಯಾಯಾಮ ಶಾಲಾ (ಗಾವಾಂತ 'ಗೋದೆಶಾಲೆ'). 1940 ಇಸ್ವಿಂತ ಬಂಟವಾಳಚೆ ತರ್ನಾಟ್ಯಾಂಕ ಆನಿ ಭುರ್ಗ್ಯಾಂಕ ಭಾರತೀಯ ಪದ್ದತ ರಿತ್ಯಾ ದೈಹಿಕ ಶಿಕ್ಷಣ-ಸರ್ವಾಂಗ ಸುಂದರ ವ್ಯಾಯಮ, ದಂಡ, ಭೈತಕ, ಯೋಗವಿದ್ಯಾ, ಲಾಠಿ, ಖಡ್ಗ, ಇತ್ಯಾದಿ ಶೂರ ಖೇಳ (Martial arts) ಕರ್ನಾಟಕ ಅಥವಾ ದಕ್ಷಿಣ ಹಿಂದೂಸ್ಥಾನಾಂತೂಚಿ ವಿರಳ ಜಾವ್ನ ಆಸಚೆ ಆನಿ ಮುಖ್ಯ ಜಾವನ ಉತ್ತರ ಹಿಂದೂಸ್ಥಾನಾಚೆ ರಾಜಸ್ಥಾನ, ಮಹಾರಾಷ್ಟ್ರಂತ ಆಸಚೆ 'ಮಲ್ಲಕಂಭ' 'ಗೋದೆ ಶಾಳೆಂತ' ಆಮಕಾ ಶಿಕಯತಾಲಿಂತಿ. ಹಾಂವ ಮೆಗೆಲೆ ಧಾ ವರಸಾಚೆ ಲ್ಹಾನ ಪ್ರಾಯೇರ ತಾಕುನ ಸಾಧಾರಣ ಪಂಚ್ವೀಸ ವರಸತಾಂಯ ಚುಕನಾತಿಲೆ ಗೋದೆ ಶಾಳಾಕ ಗೆಲಾಂ. ಪಯಲೆಂ ಬರೇ ದಂಡ ಬೈಟಕ, ಲೇಜಿಮ, ಡಂಭೆಲ ಇತ್ಯಾದಿ ನಂತರ ಲಾಠಿ, ಜಾಂಬಿಯಾ Sword fighting (ಖಡ್ಗ ಭರ್ಚಿ ಇತ್ಯಾದಿ) ಖೇಳ, ಉಜಾಖೇಳ, ಆನಿ ಮಲ್ಲಕಂಭ ಅಭ್ಯಾಸ ಕೆಲಲೊ. ತಶಿ ಜಾವ್ನ ಮುಖಾವಯಿಲೆ ದಿವಸಾಂತೂಯ ಆನಿ ಆಜ್ ಜಾಲಯಾರೀ ಮೆಗೆಲೆ ದೈಹಿಕ ಆರೋಗ್ಯ ಸದೃಢ ಆನಿ ನಿರ್ಭಿಡ ಜೀವನಾಕ ಶಕ್ತ ದಾಲಾ. ಖಂಚೆಯ ನಮೂನೆಚೆ ಅಡ್ಕಳ ಯೇನಿ ನಾತಿಲೆ, ಬ್ಯಾಂಕ ವೃತ್ತಿಂತ ಸುಮಾರ ಇತಲೆ ಪ್ರದೇಶಾಂತ ಕಾಮ ಕರತನಾಂಯ, ನಂತರ ಪಯಲೆಂ ವಿಶ್ವ ಕೊಂಕಣಿ ಸಮ್ಮೇಳನ ಆನಿ ಪಯಲೆಂ ವಿಶ್ವ ಸಾರಸ್ವತ ಸಮೇಳನಾಚೆ ಸಂಘಟನ ಕರಚೆ ದಿವಸಾಂತ ದಿಲ್ಲಿತಾಕುನ ಕೊಚಿತಾಂಯ ಮಸ್ತ ದಿವಸ ಭೊಂವ್ಡಿರಿ ಆಶಿಲೆ ತಾವಳಿ ಯಾ ಅಮೇರಿಕಾ, ಇಂಗ್ಲೆಂಡ, ದುಬ್ಯಾ ಇತ್ಯಾದಿ ದೇಶಾಂತ ಭೊಂವತನಾಯ ಮ್ಹಾಕಾ ಆರೋಗ್ಯಾಚೆ ವಿಷಯಾಂತ ಖಂಚೇಯ ಸಮಸ್ಯೆ ಆಯಿಲೆ ನಾತಿ.

ಗೋದೆ ಶಾಳೆಂತ ಮ್ಹಾಕಾ ಕೇವಲ ಶಾರೀಕ ಶಿಕ್ಷಣ ಮಾತ್ರ ಮೆಳೆಲೆ ನ್ಹಂಯ. ಮೆಗೆಲ್ಯಾಂತ ಆತ್ಮವಿಶ್ವಾಸ, ಆತ್ಮಸ್ಥೈರ್ಯ, ಸಹ ವಿದ್ಯಾರ್ಥಿಂಗೆಲೆ ಸಹವಾಸಾನ ಸಾಂಘಿಕ ಆನಿ ಸಹಜೀವನಾಚೆ ಅಭ್ಯಾಸಯೀ ಜಾಲೆಂ. ತಶಿ ಜಾಲೆಲ್ಯಾನ ಧಾ ಜನಾಲೆ ಸಾಂಗಾತಾಕ ವಾವ್ರ ಕರತನಾ ಆಸೂಕಾ ಜಾಲೆಲೆ ಸಂಯಮ, ಸ್ವಾರ್ಥರಹಿತ ಜೀವನ, ನೈತಿಕ ಬಲ ಆನಿ ಅನ್ಯಾಯ ಯಾ ಅನೀತಿ ವಿರುದ್ಧ ಸ್ವರ ಉಕ್ಕೊಳುಕ ಅವಶ್ಯ ಆಸಚೆ ಮನೋಬಲ ಇತ್ಯಾದಿಚೆ ತರಬೇತಿಯೀ ಮೆಳೆಲಿ. ಥಂಯ ದೇಶಭಕ್ತಿಚೆ, ದೇಶಾಚೆ ಸ್ವಾತ್ರಂತ್ರಾಚೆ ವಿಷಯಾಂತ ಬೌದ್ಧಿಕ ಶಿಕ್ಷಣ ಮೆಳೆಲೆ ನಿಮಿತ್ತಾನ ನಂತಾ ಪ್ರತ್ಯಕ್ಷ ಜಾವ್ನ ಫಾಲೆ ಫಾಲ್ಯಾರ ಗಂ. 6.00ಕ ಪ್ರಭಾತ ಫೇರಿ ಇತ್ಯಾದಿಂತ ಭಾಗ ಘೇವಚೆ ಆಶಿಲ್ಯಾನ, ತ್ಯಾ ವೇಳಾರ ಸಾಲಾನ ವತ್ತ ಆಸತನಾ ಮ್ಹೊಣಚೆ ದೇಶಭಕ್ತಿಚೆ, ಮಹಾತ್ಮಾಲೆ ಆನಿ ಇತರ ರಾಷ್ಟ್ರೀಯ ವೀರಾಂಗೆಲೆ ವಿಷಯಾರಿ ಮ್ಹೊಣಚೆ ಪದಂ, ಘೋಷಣಾ ಆಮಗೆಲೆ ಮನಾಂತ, ಜೀವಾಂತ ಜಾವಚೆ ಆಶಿಲೆಂ ಸ್ಫುರಣ ಆತಾಂಯೀ ಮ್ಹಾಕಾ ಸ್ಫೂರ್ತಿ ದಿತಾ. ಹೆ ಸಕಡ ವಿಚಾರ, ಜೀವನ ಶೈಲಿ ಶಾಳೆಂತ ಮೆಳಚೆ ನ್ಹಂಯ. ತೆಂ ಮ್ಹಾಕಾ ಗೋದೆ ಶಾಳೆಂತ ಲ್ಹಾನ ಪ್ರಾಯೇರ ದಾಕುನೂಚಿ ಮೆಳೆಲೆಂ. ತಾಜೇನ ಮುಖಾರಿ ಮೆಗೆಲೆ ವೃತ್ತಿಪರ ಆನಿ ಸಾರ್ವಜನಿಕ ಜೀವನಾಂತ ಖೂಬ ಖೂಬ ಉಪಕಾರ ಜಾಲೊ. ಆಜಿ ಸಮಾಜಾಂತ ಹಾಂವ ಕಸಲೇಯ ಸ್ಥಾನಮಾನ ಗೌರವ ಆಪಣ್ಯಾವ್ನ ಘೆತಿಲೆ ಆಸಲ್ಯಾರಿ ತಾಂತು ಶ್ರೀ ಯಶವಂತ ವ್ಯಾಯಾಮ ಶಾಳೆಚೆ ವಾಂಟೊಯೀ ವ್ಹಡ ಆಸಾ.

ತಶೀಂಚಿ ಮುಖಾರಿ ಹಾಂವ 19 - 20 ಪ್ರಾಯು ವ್ಹಾಲ್ಯಾರಿ ಆಮಕಾ ಬುದ್ಧಿ ಭರಚೆ ಪ್ರಾಯೇಕ ಯೆತನಾ, ಮುಂಬಯಿಂತ ಆಶಿಲೊ ಭಾಮೀ ಜನಾರ್ಧನ ಶೆಣ್ಯೆ (ಜನಪ್ಪ) ಕಾಮ ಸೋಣ ಬಂಟವಾಳಾಕ ಪರತ ಯೇವ್ನ ದಂಧೊ ಶುರುವಾತ ಕೆಲಲೆ ಉಗಡಾಸ ಯೆತಾ. ತ್ಯಾ ದಿವಸಾಂತ ಗೋದೆ ಶಾಳೆಂತ ಆಮ್ಹಿ ವ್ಹಡ ತಾಳೊ ಕರ್ನ ಉಲೋವಚೆ ಆಶಿಲೆಂ. ನಂತಾ ಅಗತ್ಯ ನಾತಿಲೆ ಮಸ್ಕಿರಿ, ಕುಷಾಲ ಉಲೋವಚೆ ಆಶಿಲೆಂ. ಜನ್ನಪ್ಪಣಾನ ಆಮಕಾ ವ್ಯಾಯಮ ಶಾಳೆಂತ ತಶಿ ಚಲಚೆ ನ್ಹಂಯ, ಆಮಿ ಶಿಸ್ತ, ಶಾಂತತಾ ರಾಕುನ ಘೇವಕಾ, ಅಶಿಂ ಮಸ್ತ ಇತಲೆ ವಿಚಾರ ಆಮಕಾ ಬೋಧನ ಕೆಲೆಂ. ತೆಂ ಸರ್ವಾನಿಂ ಮಾನ್ನುನ ಘೇತಲೆ. ದಿವಸ ವತಾ ವತಾ ಮಸ್ತ ಇತಲೆ ತರ್ನಾಟೆ, ತಾಣೆ ದಿಲೆಲೆ ಉಪದೇಶ ಸೊಣ್ ಪಯಲ್ಯಾ ಸ್ಥಿತಿಕಚೀ ಪರತ ಗೆಲೆ. ಜಾಲ್ಯಾರ, ಶ್ರೀನಿವಾಸ ನಾಯಕ (ಸತ್ಕಾರ) ವಿಠಳನಾಯಕ, ಲಿಪ್ಪನ್ ಕೃಷ್ಣ ಕಾಮತ, ಹಾಂವ, ಅಶಿಂ 5-6 ಜನಾನಿಂ, ಭಾಮೀ ಜನ್ನಪ್ಪಣಾಲೆ ಉಪದೇಶ ಮಾರ್ಗದರ್ಶನ ಮುಖಾರಿಯೀ ಪಾಲನ ಕರಚೆ ಠರಯಿಲೆಂ. ಆನಿ ಆಮಿ ಹರ ಏಕ ಆಯ್ತಾರಾ ಎಕಡೆ ಮೇಳ್ನ 'ಚಿಂತನ ಮಂಥನ' ಕರಚೆ ಆಶಿಲೆ. ತಾಜೆ ನಿಮಿತ್ತಾನ ವಿಂಗಡ ವ್ಯಕ್ತಿಲೆ ಸಾಂಗಾತಿ ಪ್ರತ್ಯೇಕ ಜಾವ್ನ ಗುರು ಸಮಾನ ಆಶಿಲೆ ಮಾನೆಸ್ತಾಂಲಾಗಿ, ವ್ಹಡಿಲಾಂಲಾಗಿ ಆನಿ ಇತರ ಜನಲಾಗಿ ಆಮ್ಹಿ ಕಶಿ ಚಲಚೆಂ, ಇತ್ಯಾದಿ ವಿಷಯಾಂತ ಭಾಸಾಭಾಸ ಕರತಾಲಿಂತಿ. ನಂತಾ ಕೊಣಾಲೇಯಿ ಮಾಗಿಶಿಂತುಲ್ಯಾನ ನಿಂದಾ, ತಿರಸ್ಕಾರ ಉಲೊವಚೆ ನ್ಹಂಯ. ತಸಲೆ ಕೊಣಯ ಉಲಯತಾ ಜಾಲಾಯಾರ ಆಮಿ ತೆಂ ಪ್ರತಿಭಟನ ಕರಚೆ ಅಗತ್ಯ, ಇತ್ಯಾದಿ ಮಸ್ತ ವಿಷಯಾಂತ ಆಮಕಾ ವ್ಯಕ್ತಿ ಜೀವನಾಚೆ ಆನಿ ಸಮಾಜ ಜೀವನಾಚೆ ಶಿಕ್ಷಣ, ಮಾರ್ಗದರ್ಶನ ಭಾಮಿ ಜನ್ನಪಾಲೆ ನಿಮಿತ್ತಾನ ಮೆಳೆಲೆ. ತೆಂ ಮ್ಹಾಕಾ ಮೆಗೆಲೆ ಮುಖಾವಯಲೆ ಜೀವನಾಂತ ಮಸ್ತ ಇತಲೆ ಉಪಕಾರಾಕ ಪಳ್ಳೆ. ಮುಖಾರಿ ಆಮಕಾ ಬೋಧನ ದಿಲಲೊ ಜನ್ನಪಣ್ಣಾನಚೀ ಮಾಗಿರಿ ತೆಂ ಮೊಡಲೆ ಮ್ಹಳೆಲೆ ಪ್ರತ್ಯೇಕ ವಿಷಯ. ಆಮಕಾ ಮಾತ್ರ ತೆಂ ಅಮೃತಶೆಂ ಪುನರ್ಜನ್ಮ ದಿಲ್ಯಾವರಿ ಜಾಲೆ.

ಶ್ರೀ ಯಶವಂತ ವ್ಯಾಯಮ ಶಾಳೆಂತ ಖೆಳೆಲೆ ನಿಮಿತ್ತಾನ ಮೆಳೆಲೆ ಆರೋಗ್ಯಾಚೆ ಋಣ ಹಾಂವೆ ಮುಖಾರಿ ಪಾವೋಚೆ ಪುಣ್ಯಾಯೀ ಮ್ಹಾಕಾ ಮೆಳ್ಳೆಂ. ವ್ಯಾಯುಮ ಶಾಳೆಚೆ ಆರಾಧ್ಯದೇವ ಶ್ರೀ ಹನುಮಂತ ಸ್ವಾಮೀಲೆ ದಯೇನ ಹಾಂವೆ ಶಾಳೆಚೆ ಅಧ್ಯಕ್ಷ ಆನಿ ಮುಖೇಲ ಜಾವ್ನ ಮಸ್ತ ಇತಲೆ ವಾವ್ರಕೆಲೆ. ಥಂಯ ಏಕ ವಿಶಾಲ ಸ್ಟೀಲ ಆನಿ ಕಾಂಕ್ರಿಟಯುಕ್ತ ಮಾಂಟೋವ ಘಾಲ್ಲೊ, ಪಾವಸಾ–ಡಿಂತೂಯೀ ಥಂಯ ಖೇಳಚಾಕ ಆನಿ ಇತರ ಸಾಮಾಜಿಕ, ಧಾರ್ಮಿಕ ಕಾರ್ಯೆಂ, ಚಲಚೆ ತಶಿಂ ಕೆಲೆಂ. ಆನಿ ಆಮಿಗೆಲೆ ಗೋದೆಶಾಳೆಚೊ ಏಕ ಸ್ಥಾಪಕ ಆನಿ ವಿಷೇಷ ಸೇವಾ ದಿಲಲೊ ಆಮಗೆಲೊ ವ್ಯಾಯಮ ಗುರು ಕುಲಪತಿ ಉಳ್ಳಾಲ ವಾಸುದೇವ ಕಿಣಿಲೆ ನಾಂವ ತೆಂ ಮಾಂಟವಾಕ ದವರಚೆ ತಶಿಂ ಕೆಲೆಂ.

ಗೋದೆ ಶಾಲೆಚೆ ಸ್ಥಾಪನ ಜಾವಚಾಕ, ಶ್ರೀ ಬಿ ಗೊವಿಂದ ಪ್ರಭು (ಗೋವಿಂದ ಮಾಸ್ತರ) ಬಿ ಕೇಶವ ಬಾಳಿಗಾ, ಉಳ್ಳಾಲ ವಾಸುದೇವ ಕಿಣಿ ಹಾನ್ನಿ ಮಸ್ತ ಮೆಹನತ ಘೇತಿಲಿ. ಪಯ್ಲೆ ಶ್ರೀ ಜೆ. ವಾಸುದೇವ ಪೈ ನಂತರ ಶ್ರೀ ಪಿ. ಅನಂತ ರಾಮಯ್ಯ, ಮಾಸ್ತರ ಜಾವ್ನ ಆಶಿಲೆ. ತಶಿ ಬಿ. ಗೋಪಾಳ ಮಾಸ್ತರ (ಪೈ) ಬಿ ವಾಸುದೇವ ಭಟ ಹಾನ್ನಿಯೀ ಗೌರವ ಮಾಸ್ತರ ಜಾವ್ನ ವಾವ್ರ ಕೆಲಯಾತಿ. ಗೋದೆಚೆ ವ್ಯಾಯಮ ಪ್ರದರ್ಶನ ಮದ್ರಾಸ (1946) ಕೊಚ್ಚಿ (1947) ಮೈಸೂರ ರಾಯಾಲೆ ಆಸ್ಥಾನಾಂತ, ಮಡಿಕೇರಿ, ಬೆಂಗಳೂರ, ದಿಲ್ಲಿ, ಬನಾರಸ ಆನಿ ಕರ್ನಾಟಕಾಚೆ ವೆಗವೆಗಳೆ ಶಹರಾಂತ ಚಲೆಲೆ ನಿಮಿತ್ತಾನ 'ಮಲ್ಲ ಕಂಭ ಶಾಲೆ' ಮ್ಹಳೆಲೆ ನಾಂವಾರಿ ಖೂಬ ಪ್ರಸಿದ್ಧ ಜಾಲೆಂ.

ಯಶವಂತ ವ್ಯಾಯಾಮ ಶಾಲಾ ಮೆಗೆಲೆ ಜೀವಿತಾಕ ಮಾತ್ರ ನ್ಹಂಯ, ಪಯಲೆ ದೋನಿ ಪಿಳ್ಗೆಕಯ ಉತ್ತಮ ನೈತಿಕ, ಸಾಂಘಿಕ, ಧೈರ್ಯಾನ ಸಮಾಜಾಂತ ಮುಖಾರಿ ವಚ್ಚಾಕ ಶಿಕ್ಷಣ ದಿವಚಾಕ ಘಾವೊ ಜಾಲೆಲೆ. ಥಂಯ ದೈಹಿಕ ಶಿಕ್ಷಣ ಪಾವಿಲೆ ತರ್ನಾಟ್ಯಾಂತ ನವ್ವದ ಟಕ್ಕೆ (90%) ಬೀಡಿ ಸಿಗರೇಟ

ಯಾ ಸೊರೊ ಪಿವಪ ಕರತಲೆ ನ್ಹಂಯ ಅಶಿಂ ಮೆಗೆಲೊ ವಿಶ್ವಾಸ. ಏಕ ಸ್ವ:ನಿಯಂತ್ರಣ ಆಶಿಲೆ ಯುವ ಜನಾಂಗ ಶಾಳೆಂತ ತಯಾರ ಜಾಲೆಲೆಂ.

ಬಿ. ವಾಸುದೇವ ಭಟ್, ಪಿ. ಪದ್ಮನಾಭ ಭಂಡಾರಿ, ಶ್ರೀ.ಬಿ. ಶ್ರೀನಿವಾಸ ನಾಯಕ ಎಂ. ವೇದವ್ಯಾಸ ಪ್ರಭು, ಪಿ. ನಾರಾಯಣ ಕಾಮತಿ, ಮಾಣೂರ ಅಚ್ಯುತ ಕಾಮತಿ, ಬೊ. ಪ್ರಭಾಕರ ಪ್ರಭು, ಬಿ. ನಾಗೇಂದ್ರ ಬಾಳಿಗಾ, ಕಟವಾಡಿ ಮುಕುಂದ ಕಾಮತಿ, ಪಿ. ವಸಂತ ಪ್ರಭು ಮೆಗೆಲೆ ಸಾಂಗಾತಿ ಜಾವ್ನ ಸುಮಾರ ತೀನಿ ದಶಕ ವ್ಯಾಯಮ ಶಾಳೆಚೆ ಉದರಗತಿಂತ ಮಹತ್ವಾಚೆ ಪಾತ್ರ ಘೇತಿಲೆ.

ವ್ಯಾಯಮ ಶಾಲಾ, ಆಮೆಗೆಲೆ ಕರ್ತೃತ್ವ ಶಕ್ತೀಚೆ ದ್ಯೋತಕ ಜಾವ್ನ ಆಸುನು ಆಮಗೆಲೆ ಸಾಮಾಜಿಕ ಆನಿ ಸಂಘಟನೆಕ ಏಕ ಪರೀಕ್ಷಾ ಕೇಂದ್ರ ಜಾವ್ನ ಆಶಿಲೆ. ದಿ. ಶ್ರಿ ಉಳ್ಳಾಲ ವಾಸುದೇವ ಕಿಣಿ (ಮಾಸ್ತರ) ಹಾಗೆಲೆ ಮಾರ್ಗದರ್ಶನ ತಾಗೆಲೆ ಮರಣ ಪರ್ಯಂತ ಮೆಳೆಲೆ. ತಶಿ ಜಾವ್ನ ಹಾಂವೆ ವ್ಯಾಯಮ ಶಾಳೆಚೆ ನವೆಂ ಸಭಾ ಮಾಂಟವಾಕ 1990 ಇಸ್ವಿಂತ ತಾಗೆಲೆ ನಾಂವ ದವರಲೆಂ.

1940 ಇಸವಿಂತ ಶ್ರಿ ಕಾಶೀಮಠಾಚೆ ಶ್ರೀ ಸುಕೃತೀಂದ್ರ ಸ್ವಾಮೀಜಿಂಗೆಲೆ ದಿವ್ಯ ಉಪಸ್ಥಿತಿರಿ ವ್ಯಾಯಾಮ ಶಾಳೆಚೆ ಪಯಿಲೆಂ ವ್ಯಾಯಾಮ ಪ್ರದರ್ಶನ ಜಾಲ್ಲೆಂ. ನಂತರ 1944 ಇಸವಿಂತ ಶ್ರೀ ಸ್ವಾಮೀಜಿನಿಂ ಮೂಲ್ಕಿಗಾವಾಂತ ಶ್ರೀ ಸುಧೀಂಧ್ರ ತೀರ್ಥ ಸ್ವಾಮೀಜಿಂಕ ಶಿಷ್ಯ ಸ್ವೀಕಾರ ಘೆತನಾ ವ್ಯಾಯಾಮ ಶಾಳೆತಾಕುನು ಆಮ್ಮಿ 50-60 ಬಾಲಕ ಆನಿ ಯುವಕ ವ್ಯಾಯಾಮ ಪ್ರದರ್ಶನ ದಿವಚಾಕ ಆನಿ ಸ್ವಯಂ ಸೇವಕ ಜಾವ್ನ ಗೆಲೆಲೆ. ಮುಖಾರಿ 1989 ಇಸವಿಂತೂಯ ಶ್ರೀ ಕಾಶೀ ಕ್ಷೇತ್ರಾಂತು ಶ್ರೀ ಸ್ವಾಮೀಜಿನಿಂ ಶಿಷ್ಯ ಸ್ವೀಕಾರ ಕರಚೆ ಸಮಾರಂ–ಭಾಂತ ಹಾಂವೇಚಿ ವ್ಯಾಯಾಮ ಶಾಳೆಚೆ ವಿದ್ಯಾರ್ಥಿಂಗೆಲೆ ಪಂಗಡ ಘೇವ್ನ, ಶ್ರೀ ಬಿ. ಶ್ರೀನಿವಾಸ ನಾಯಕ, ಎಂ ವೇದವ್ಯಾಸ ಪ್ರಭು ಆನಿ ಬೊ.ರವಿದಾಸ ಪೈ ಹಾಂಗೆಲೆ ಸಹಾಯಾನ ಗೆಲಲೊಂ. ಥಂಯ ತಾಕುನು ನವದೆಹಲಿಕ ಯೆವ್ನ ದಿಲ್ಲಿ ಗೌಡ ಸಾರಸ್ವತ ಸಮಾಜಾವತೀನ ಚಲ್ಲೆಲೆ ಸಮಾರಂಭಾಂತ ವ್ಯಾಯಾಮ ಆನಿ ಮಲ್ಲಕಂಭ ಪ್ರದರ್ಶನ ದಿಲೆಲೆಂ.

1946ಂತ ಕೊಚ್ಚಿ ತಾಕುನು ಶುರುವಾತ ಜಾಲೆಲೆಂ ಪ್ರದರ್ಶನಂ ದಿಲ್ಲಿತಾಂಯ ಪಾವಿಲಿ ಕೀರ್ತಿ ಶ್ರೀ ಯಶವಂತ ವ್ಯಾಯಮ ಶಾಳೆಕ ಆಸಾ. 1946 -50 ಮೈಸೂರ ಆನಿ ಕೊಚ್ಚಿ ರಾಯಾಂಗೆಲೆ ಆಸ್ಥಾನಾಂತ, ಮದ್ರಾಸ ಸರಕಾರಾಚೆ ಆನಿ ಮಡಿಕೇರಿ ಸರಕಾರಾಚೆ ವಿಶೇಷ ಆಹ್ವಾನ, ಘೆವನ ವಚೂನ ವ್ಯಾಯಾಮ ಪ್ರದರ್ಶನ ದಿಲೆಂ. ತಶೀಂಚಿ 1987 ಇಸವಿಂತ ಮೈಸೂರಾಂತ ಕರ್ನಾಟಕ ಸರಕಾರಾಚೆ ಚಾಮುಂಡಿ ಸ್ಪೋರ್ಟ್ಸ್ ಸ್ಟೇಡಿಯಮಾಚೆ ಉಗ್ತಾವಣ ಸಮಾರಂಭಾಂತ ವ್ಯಾಯಾಮ ಶಾಳೆಚೆ ವಿದ್ಯಾರ್ಥಿಂಗೆಲೆ ವ್ಯಾಯಾಮ ಮುಖ್ಯ ಜಾವ್ನ ಮಲ್ಲಕಂಭ ಪ್ರದರ್ಶನ ಆಶಿಲೆಂ. ಬಹುಶಃ ಹಿಂದೂಸ್ತಾನಾಂತ ಖಂಚೇಯ ಏಕ ವ್ಯಾಯಮ ಶಾಲೆಕಯ್ ಇತಲೆ ಅವಕಾಶ ಮೆಳೆಲೆ ನಾ.

ಶ್ರೀ ಕಾಶೀಮಠಾಚೆ ಶ್ರೀ ಸುಧೀಂಧ್ರ ತೀರ್ಥಸ್ವಾಮೀಜಿಂಗೆಲೆ ಮನಾಂತ ಶ್ರೀ ಯಶವಂತ ವ್ಯಾಯಾಮ ಶಾಳಾ ಕೆದನಾಯ ಉಗ್ಡಾಸಾಂತ ಆಸತಾ. ಇತ್ಯಾಕ ಮ್ಹಳ್ಯಾರಿ, ಶ್ರೀ ಸ್ವಾಮೀಜಿನಿಂ 1950 ದಶಕಾಂತ ಮೈಸೂರ ರಾಜ್ಯಾಂತ ದಿಗ್ವಿಜಯಾಕ ಗೆಲೆಲೆ ಪ್ರವಾಸಾಂತ, ಆನಿ ತ್ಯಾ ನಂತರಯ ತಾಂಗೆಲೆ ವಿಶೇಷ ಪ್ರವಾಸಾಚೆ ವೇಳಾರಿಯ ಶ್ರೀ ಸ್ವಾಮೀಜಿನಿಂ ವ್ಯಾಯಾಮ ಶಾಳೆಚೆ ವಿದ್ಯಾರ್ಥಿಂಕ ಆಪೊವ್ನ ವ್ಹರಚೆ ಆಶಿಲೆಂ.

ಶ್ರಿ ಯಶವಂತ ವ್ಯಾಯಾಮ ಶಾಳೆಚೆಂ ಭಾಂಗರಾ ಉತ್ಸವ (Golden Jubilee) 15.6.1990 ದಬಾಜೇರಿ ಚಲ್ಲೆಲೆ. 1940 ತಾಕುನ ವ್ಯಾಯಾಮ ಖೇಳ್ನ ಆಶಿಲೆ, ವ್ಯಾಯಾಮ ಶಾಳೆಚೆ ಉದರ್ಗತಿ ಖಾತಿರ ವಾವ್ರ ಕೆಲೆಲೆ, ದುಡ್ವಾಚೆ ಆನಿ ಇತರ ಸಹಾಯ ಕೆಲೆಲೆ 50 ಮಾಲ್ಗಡೆ ಆನಿ ಥಾಕಲ್ಯಾಂಕ ವಿಶೇಷ ಆಮಂತ್ರಣ ದೀವ್ನ, ತಾಂಚೆ ಹಾತಾನಿ 50 ಪಣತ್ಯೊ ಲಾವ್ನ ಸಮಾರಂಭ ಉಗ್ತಾವಣ ಕೆಲೆಂ. ಸ್ಥಾಪಕಾಂಗೆಲೆ ಪಯಕಿ ಆಮಗೆಲೆ ಸಾಂಗಾತಿ ವಾವ್ರ ಕರಚೆ ಕುಲಪತಿ ಶ್ರೀ ಉಳ್ಳಾಲ ವಾಸುದೇವ

ಕಿಣಿ ಹಾನ್ನಿ ಪಯಿಲೆಂ ಪಣತಿ ಲಾಯಿಲಿ. ವೈದಿಕಾನಿ ಪ್ರಾರ್ಥನಾ ಕೆಲೆಲೆ ನಂತರ ಹಾಂವೆ ಸ್ವಾಗತ ಭಾಷಣ ಕೆಲೆಂ. ಕಾರ್ಯದರ್ಶಿ ಶ್ರೀ ಪಿ ನಾರಾಯಣ ಕಾಮತಿನ 50 ವರಸಾಚೆ ವರ್ದಿ ವಾಜಿಲಿ. ವ್ಯಾಯಾಮ ಶಾಲೆಚೊ ಪಯಲೊ ಗುರು ದಿ. ಶ್ರೀ ಜೆ. ವಾಸುದೇವ ಪೈಲೆ ವರ್ಣ ಚಿತ್ರ, ಶ್ರೀ ಗೋಪಾಳ ಮಾಸ್ತರ (ಭಂಡಾರಿಬೆಟ್ಟು ಬಂಟವಾಳ) ಹಾಣೆ ಅನಾವರಣ ಕೆಲೆಂ. ನಂತರ ಶ್ರೀ ಬಿ. ಶ್ರೀನಿವಾಸ ನಾಯಕ, ಬಿ. ವಾಸುದೇವ ಭಟ್, ಹಾನ್ನಿ ಭಾಷಣ ಕೆಲೆಂ. ಕುಲಪತಿ ಶ್ರೀ ಕಿಣಿನ ಆಶೀರ್ವಚನ ದೀವ್ನ ನಂತರ ಶ್ರೀ ಯಶವಂತ ವ್ಯಾಯಮ ಶಾಲಾ ಭಾಂಗರಾ ಉತ್ಸವ ನಿಧಿ ಸಂಗ್ರಹಣ ಕಾರ್ಯ ಉಗ್ತಾವಣ ಕೆಲೆಂ. ಹಾಕಾ ಮೆಳೆಲ್ಯಾನಿಂ ಉತ್ಸಾಹಾರಿ ಸ್ಪಂದನ ಕೆಲೆಲೆ ನಿಮಿತ್ತಾನ ಮಸ್ತ ದೇಣೆಗಾ ಜಮೊ ಜಾಲೆ.

✦✦✦

ತೆ ಕಷ್ಟಾಚೆ ದಿವಸ

ಮೆಗೆಲೆ 17-18 ವಯಾರಿತಾಂಯು ಮ್ಹಾಕಾ ದುಡ್ವಾಚೆ ಕಷ್ಟ ಕಳ್ನಯೇನಿ ಆಶಿಲೆ. ಮೆಗೆಲೆ ಬಾಪಯಿಲೆಂ ಹೋಟೇಲ ತ್ಯಾ ದಿವಸಾಂತ ಖೂಬ ನಾಂವ ಪಾವಿಲೆ. ಆನಿ ಮಸ್ತ ಲಾಭ ದಿತಾಲೆಂ ಜಾಲೆಲ್ಯಾನ, ಆನಿ ಸಮಾಜಾಚೆ ಸಕಲಚೆ ಆನಿ ವಯಲೆ ಸ್ತರಾರಿ ತಾಕಾ ಮೆಳಚೆ ಮಾನ ಮರ್ಯಾದ ಹಾಜೆ ನಿಮಿತ್ತಾನ ಹಾಂವ ಏಕ ರಾಯಾಲೊ ಪೂತೂಸೊ ವಾಡುನ ಆಯಿಲೊ. ಹೆಂ ಉನ್ನತ ಜೀವಿತಾಕಯ ಅಂತ್ಯ ಆಯಲೆ.

1952 ಇಸವಿಂತ ಹಾಂವ ಎಸ್. ಎಸ್. ಎಲ್.ಸಿ. ಪಾಸ ಜಾಲೊ. ನಂತರ ತತ್ಕಾಲ ಬಾಪಯಲೆ ಹೋಟೆಲಾಂತ ಬಸಚೆ ಅಗತ್ಯ ಪಳ್ಳೆ. ಮ್ಹಾಕಾ ಶಾಳೆಚೆ ದಿವಸಾಂತ, ಮುಖಾರಿ ಕಾಲೇಜಾಕ ವಚುನ B.A. Bed. ಕರ್ನು ಆಮಗೆಲೆ ಶಾಳೆಂತ ಮಾಸ್ತರ ಜಾವಕಾ, ಪಾಂಡು ಬಾಳಿಗಾ ಮಾಸ್ತರಾಲೆ ಸಾರಕೇಚಿ ಶಾಳೆಂತ ಆನಿ ಗಾವಾಂತ ವಾವ್ರ ಕರಕಾ ಅಶಿಂ ಭೊಗ್ತಾಲೆ. ಜಾಲಯಾರ ಮೆಗೆಲೆ S.S.L.C. ಜಾಲೆಲೆ ತತ್ಕಾಲ, ಹೋಟೆಲ ವ್ಯಾಪಾರಾಂತ ಮೆಗೆಲೊ ಬಾಪಯಿಲೊ ವಾಂಟೇಲಿ (Partner) ಸರ್ವೋತ್ತಮ ಪ್ರಭು (ತೊ ಮ್ಹಾಕಾ ಮಾವಳೊ ಲೆಕ್ತಾಲೊ) ತಾಂಗೆಲೊ ವಾಂಟೊ (Partnership break) ದಾಲೆ. ತ್ಯಾ ನಿಮಿತ್ತಾನ ಮ್ಹಾಕಾ ಹೋಟೆಲಾಂತ ಗಲ್ಲಾರಿ (cashier) ಬಸಚೆ ಪಾಳಿ ಆಯಲಿ. ಕಾಲೇಜಾಕ ವಚ್ಚೆ, ಶಾಳಾ ಮಾಸ್ತರ ಜಾವಚೆ ಮೆಗೆಲೆ ಸ್ವಪನ, ಸ್ವಪನ ಜಾವ್ನೂಚಿ ವರಲೆಂ.

ಆಮಗೆಲೆ ಹೋಟೆಲ ಬರೋ ವ್ಯಾರು ಆನಿ ನಾಂವ ಪಾವಿಲೆ ಹೋಟೆಲ. ಜಾಲಯಾರ ಬಿಲ್ಡಿಂಗ ಭಾಡೆಚೆ ಆಶಿಲೆ. ಆಮಗೆಲೆ ಗ್ರಹಚಾರಾಕ ಮ್ಹನ್ಯಾಮ್ಹೈನ್ಯಾಂಕ ಭಾಡೆ ವಸೂಲ ಕರಚೆ ಜನಾನ, ಆಮಗೆಲೆ ವಿಷಯಾಂತ ಇಮಾರತೆಚೆ ಧನಿಯಾಲಾಗಿ ಅಗತ್ಯ ನಾತಿಲೆ ವಿಷಯ ಸಾಂಗಿಲೆ ನಿಮಿತ್ತಾನ ತೊ ಧನಿ ರಾಗೆಲೊ. ಆನಿ ಹೋಟೆಲಾಚೆ ಇಮಾರತ ಖಾಲಿ ಕರ್ನು ಸೋಣು ದೀವಕಾ ಆಶಿಂ ಮ್ಹಳಾಲೊ. ತ್ಯಾ ವೇಳಾರಿ ಮೆಗೆಲೆ ಬಾಪಯ್ನು ಕೋರ್ಟ ಮುಖೇನ ವ್ಯಾಜ್ಯ ಕೆಲೆಲೆ ಜಾಲಯಾರಿ ಮಸ್ತ ವರಸತಾಂಯ್ ಆಮ್ಹಿ ತೆ ಇಮಾರತ ಸೋಣ ದಿವಚಾಕ ಪಡನಾ ಆಶಿಲೆಂ. ಜಾಲಯಾರ ಮೆಗೆಲೆ ಬಾಪಯ್ನು, ಕೆದನಾ ಆಮಚೆ ವಯ್ರ ಇತಲೆ ವರಸ ವಾಂಯಾವೊಗಾನ ವಿಶ್ವಾಸಾನ ಆಶಿಲ್ಯಾ ಧನಿಯಾಲೆ ಮನ ಆಮಗಿಲೆ ವಿಷಯಾಂತ ಪಾಡ ಜಾಲೆಕೀಂ, ಆಮ್ಹಿ ಥಂಯ ತಾಕುನ ವಚುನು ವೆಗೆಳೇ ಕಡೇನ ಹೋಟೆಲಾಚೊ ಧಂದೊ ಕರ್ಯಾ ಮ್ಹಳಲೊ ನಿರ್ಧಾರ ಕೆಲೊ. ಆನಿ ಸಿ.ಪಿ.ಸಿ. ಕಂಪೆನಿಚೆ ಮೆನೇಜಿಂಗ್ ಡ್ಯಾರೆಕ್ಟರ್ ಶ್ರೀ ವ್ಹಿ.ಎಸ್.ಕುಡ್ವಾ ಹಾಂಗೆಲಾಗಿ ವಚುನು, ಬಂಟ್ವಾಳಾಂತ ಆಶಿಲೆ ಸಿ.ಪಿ.ಸಿ ಆಫೀಸಾಚೆ ಉಪವನ (garden) ಆಶಿಲೆ ಜಾಗಯಾರಿ ನವೆಂ ಇಮಾರತ ಆಮಗೆಲೇ ಖರ್ಚಾರಿ ಬಾಂದುನ ಘೇವ್ನ ಹೋಟೆಲ ದಂಧೊ ಕರಚಾಕ ಪರವಾನಗಿ ಘೇವ್ನ ಆಯಲೊ. ಸಿ.ಪಿ.ಸಿ. ಕಂಪನಿಚೊ ಪಯ್ಲ್ಯಾನ ಪಯಲೊ ಎಜೆಂಟ ಮೆಗೆಲೊ ಬಾಪಯ ಆಶಿಲ್ಯಾನ, ವ್ಹಿ. ಎಸ್ ಕುಡ್ವಾಕ ಮೆಗೆಲೆ ಬಾಪಯಲೆ ವಯ್ರ ಮಸ್ತ ವಿಶ್ವಾಸ ಆನಿ ಅಭಿಮಾನ ಆಶಿಲೊ. ತಾಜೆ ನಿಮಿತ್ತಾನ ಶ್ರೀ ಕುಡ್ವಾಲಾಗಿ ಪರವಾನಗಿ ಘೇವಚೆಂ ಮೆಗೆಲೆ ಬಾಪಯ್ಕು ಕಷ್ಟಾಚೆ ಜಾಯನಿ. ಬಾಂದಕಾಮ ಶುರುಕರ್ನು ಬೆಗೀನ 3 ಮ್ಹಯನೆ ಭಿತರಿ 'ಕೆನರಾ ಕಾಫಿ ಕ್ಲಬ್' ಮ್ಹಳೆಲೆ ನಾಂವಾರಿ ಹೋಟೆಲ ಉಗ್ತಾವಣ ಕೆಲೆಂ. ಹೋಟೆಲ ಪ್ರಾರಂಭ ಜಾಲಯಾರೀ, ನವೆಂ ಹೋಟೆಲ, ಮಾರ್ಗಸೋಣು ಸಿ.ಪಿ.ಸಿ. ಜಾಗ್ಯಾಂತ ಭಿತರಿ ಆಶಿಲ್ಯಾನ, ಪಯಲೆ ಮೋಡರ್ನ ಕೆಫೆಂತ ಆಶಿಲೊ ವ್ಯಾರು ನಾಶಿಲೊ. ತಶಿಂ ಜಾವ್ನ ಹೆಂ ಹೋಟೆಲಾಚೆ ವ್ಯವಹಾರಾಂತ ಆಮಕಾ ಕಷ್ಟ ನಷ್ಟಾಂಚೆ ದಿವಸ ಪ್ರಾರಂಭ ಜಾಲೆ. ಮೆಗೆಲೆ

ಬಾಪಯಲೆ ಆನಿ ಮೆಗೆಲೆ ಗೃಹಗತಿ ದೋಷಾನ ಅಶಿಂ ಜಾಲೆ ಮ್ಹಣ್ತಾತಿ.

ಹ್ಯಾ ಮದ್ಯೆಂತ, ಆಮಗೆಲೆ ಹೋಟೆಲಾಚೆ ನವೆಂ ಇಮಾರತ ಉಬೆ ಜಾವಚೆ ದಿವಸಾಂತ ಹಾಂವ ಖಾಲೀ ನಿರೂದ್ಯೋಗಿ ಜಾವ್ನ ಆಸಚೆ ನಾಕಾ ಮ್ಹೊಣು ಮೆಗೆಲೆ ಬಾಪಯ್ನ ಮಂಗಳೂರ *ಬಾವಟೆ ಗುಡ್ಯಾರಿ* ಆಸಚೆ (ತೆದನಾ ಆಶಿಲೆ) ಕೆನರಾ ಬ್ಯಾಕಾಂಚೆ ಹೆಡ್ ಆಫೀಸಾಕ ವಚುನ, ಜನರಲ್ ಮೆನೇಜರ ದಿ. ಅಮ್ಮೆಂಬಳ ದಾಮೋದರ ಪೈಲಾಗಿ ಉಲೋವ್ನ ಮ್ಹಾಕಾ ಕೆನರಾ ಬ್ಯಾಂಕಾಂತ ಕ್ಲಾರ್ಕ ಕಾಮ ಮಳೆಲೆಂ. ಮೆಗೆಲೆ ಬಾಪಯ್ಕ ಖಂಯ ಗೆಲ್ಯಾರೀ ತಾಗೆಲಿ ಉತ್ರಂ ಕೋಣಯ ನಕಾರ ಕರಚೆ ನಾಶಿಲೆ. ತಶಿಂ ಜಾವ್ನ ಹಾಂವೆ ಕೆನರಾ ಬ್ಯಾಂಕಾಚೆ ಮಂಗಳೂರ ಬಂದರ ಶಾಖೆಂತ 1954 ಜನವರಿ 25 ತಾರೀಕೆ ತಾಕುನು ಕ್ಲಾರ್ಕ ಜಾವ್ನ ಕಾಮ ಕೆಲಾಂ. ತೆ ದಿವಸಾಂತ ಮೆಗಲೆ ಬಾಪಯಲೆ ಬಾಪಲಿ ಭೈಣಿ ದಿ. ಉಮ್ಮೆಕ್ಕಾತಂಯ ಹಾಂವ ರಾವಚಾಕ ಆಶಿಲೊ. ತಿಗೆಲೊ ಬಾಮ್ಮುಣು ದಿ. ಪಿ. ವಿಠಳ ಶೆಣ್ಯೈಕ ಮೆಗೆಲೆ ಬಾಪಯ್ ವಯ್ರ ಮಸ್ತ ಅಭಿಮಾನ ಆನಿ ಮೋಗ ಆಶಿಲೊ.

ಜಾಲಯಾರ ಮೆಗೆಲೆ ಬಾಪಯ್ಕ ಸಿ.ಪಿ.ಸಿ. ಎಜನ್ಸಿ ಆನಿ ಹೋಟೆಲ ಮೆನೇಜ ಕರಚೆ ಕಷ್ಟ ಜಾಲೆಂ. ಆನಿ ಮೆಗೆಲೆ ಧಾಕಲೆ ಭಾಂವ್ಹಯ್ ಬರೀ ಲ್ಹಾನ ಪ್ರಾಯೆಚೆ ಆಶಿಲ್ಯಾನ ಹೋಟೆಲ ವ್ಯಾಪಾರ ಹಾಂವೇಚಿ ಪೊಳೊವ್ನ ಘೆವಚೆಂ ಪಾಳಿ ಆಯಲಿ. ತಶಿ ಜಾವ್ನ ಕೆನರಾ ಬ್ಯಾಂಕಾಂತುಲೆ ಕಾಮಾಕ ಸ್ಥ ಮ್ಹಯನ್ಯಾನ ರಾಜೀನಾಮೊ ದೀವನ ಕಾಮ ಸೋಣ, ಬಂಟ್ವಾಳಾಂತ ಆಮ್ಗೆಲೆ ಕೆನರಾ ಕಾಫಿ ಹೌಸ ಹೋಟೆಲಾಂತ ಆಸೂಕಾ ಜಾಲೆಂ.

ವಯ್ರ ಬರೆಯಿಲೆಂ ಮ್ಹಣಕೆ ನವೆಂ ಜಾವ್ನ ಶುರುವಾತ ಕೆಲೆಲೆ ಹೋಟೆಲಾಂತ, ಮೊಡರ್ನ ಕೆಫೆಂತ ಜಾವಚೆ ಆಶಿಲೊ ವ್ಯಾರು ನಾಶಿಲೊ. ತಶಿ ಜಾವ್ನ ಸಕಾಳಿ ಹಾವೇಂಚಿ ಹೋಟೆಲ ಉಗೆತೆಂ ಕರ್ನ್ನ ವ್ಯಾರು ಶುರು ಕರಂಚೆ ಆಶಿಲೆಂ. ಹೋಟೆಲಾಂತ ಖಾಣ ಸಪ್ಲೆಯ್ ಹಾವೆಂಚಿ ಕರಕಾ ಪಡತಾಲೆಂ. ಮೆಗೆಲೊ ಧಾಕ್ಲೊ ಭಾವು ಗಣಪತಿ ತಾಕಾ ಪ್ರಾಯ ಲ್ಹಾನ ಆಸ್ತನಾಯ್ ಹೋಟೆಲಾಕ ಯೇವ್ನ ಮ್ಹಾಕಾ ಸಹಾಯ ಕರತಾಲೊ.

ನಂತವಯಲೆ ದೀವಸ ಭಾರಿ ಕಷ್ಟಾಚೆ ದಾವನ ಆಶಿಲೆ. ಮೆಗೆಲ್ಯಾ ಬಾಪಯ್ಕ ಖೂಬ ಖಾವಕಾ ಆಶಿಲೆ. ತಾಕಾಯ್ ಊನ ಆಯಲೆಂ. ವ್ಯಾರು ಊಣೆ ಊಣೆ ಜಾವ್ನ ಆಯಲೊ. ತ್ಯಾ ಖಾತಿರ, ಆಶಿಲೆ ಹೋಟೆಲಾಂಚೆ ಇವಾರತಾತೂಂಚಿ ಹಾಂವೆ ನವೆಂ ಜಾವ್ನ ಜೆವಣಾಚೆ (Meals) ವಿಭಾಗ ಶುರುವಾತ ಕೆಲೆಂ. ತ್ಯಾ ಕಾಲಾರಿ ಬಂಟವಾಳಾಂತ ಸಸ್ಯಾಹಾರಿ ಜೆವಣ ಮೆಳಚೆ ಹೋಟೆಲ ನಾಶಿಲೆ. ತಶಿಜಾವ್ನ ಆಮಗೆಲೆ ಹೋಟೆಲಾಂತ ಜೆವಣಾಂಕ ಬರೇ ಗಿರಾಕಿ ಆಶಿಲೆ. ಆಮಗೆಲೆ ಗ್ರಹಚಾರ ವಾಯ್ಟ ಆಶಿಲೆ ನಿಮಿತ್ತಾನ ಏಕ ನ್ಹಂಯ ಏಕ ಕಾರಣಾನ ವ್ಯಾರು ಊಣೆ ಊಣೆ ಜಾವ್ನ ಆಯಲೊ. ತ್ಯಾ ನಿಮಿತ್ತಾನ 1957 ಇಸ್ವಿಂತ ಹಾಂವೆ ಹೋಟೆಲ ವಿಂಗಡ ಎಕ್ಲ್ಯಾಕ ಭಾಡ್ಯಾಕ ದಿಲೆಂ. ಆನಿ ಹಾಂವ ಚಿಕ್ಕಮಗಳೂರಾಂತ ಆಸಚೆ ಸಿ.ಪಿ.ಸಿ. ಕಂಪೆನಿಚೆ ಅಧೀನ ಕಂಪೆನಿ ಮಂಜುನಾಥ ಮೋಟರ್ ಸರ್ವಿಸ್ ಹಾಂಗಾ Manager ದಾವನ ನೌಕರಿಕ ಗೆಲೊ. ಹೆಂ 1957 ಜೂನ್ ಮ್ಹೈನ್ಯಾಂತ.

ತ್ಯಾಚ್ ದಿವಸಾಂತ ಮೆಗೆಲೆ ಬಾಪಯಲೆ ಭಲಾಯ್ಕಿ ಪಾಡ ಜಾಲ್ಲಿ. ತಾಕಾ ಮನಾಂತ ಸುಖ ನಾ ದಾಲೆ. ಹ್ಯಾ ವಾಯಟ ಆರ್ಥಿಕ ಪರಿಸ್ಥಿತಿ ನಿಮಿತ್ತಾನ ತಾಕಾ ಖಾಣ ಊಣೆ ಊಣೆ ಜಾಯ್ತ ಆಯಲೆ. ತಶಿ ಜಾವ್ನ ತೊ ಬಾರೀಕ ದಾವನ ಆಯಲೊ. ತಾಪುಯ್ ಆಶಿಲೊ. ತೆ ಕಸಲೇಂಕೀ ಗ್ರಹಚಾರ. ಜಾವಕಾ ದಾಲೆಲೆ ವಕ್ಕದ ದಿಲ್ಯಾರೀ ತಾಗೆಲಿ ಭಲಾಯ್ಕಿ ಪಾಡ ಜಾತ್ತಚಿ ಗೆಲಿ. ವ್ಯಾರಾಂತು ನಷ್ಟ. ಘರಕಡೆಚೊ ಖರ್ಚ ತಾಗೆಲೆ ಎಕ್ಲ್ಯಾಲೆ ಪಗಾರಾಂತೂಚಿ ಚಲಚೆ ಜಾಲೆಲೆಂ. ತಾಕ್ಕಾ ಮನಾಂತ ವೈರಾಗ್ಯ ಭೊಗಲೆಶೆಂ ದಿಸತಾ. ನಂತಾ ಹಾಂವ ಚಿಕ್ಕಮಗಳೂರಾಕ ನೌಕರಿ ಖಾತಿರ ತಾಗೆಲೆ ತಾಕುನು ದೂರ ಗೆಲಲೊಂ, ತಾಗೆಲೆ ಮನಾವಯ್ರ ಆನಿ ದೇಹಾಂತ ಮಸ್ತ ಪರಿಣಾಮ ಜಾಲೆ. ತಾಗೆಲಿ ಶಕ್ತಿ ಕುಂಠಿತ ಜಾಯ್ತ ಆಯಲಿ.

ತ್ಯಾ ದಿವಸಾಂತ ಆಮಗೆಲ್ಯಾ ಪಯ್ಕಿ ದುಡ್ವಾನ ಬಲ ಆಶಿಲೆ ಮ್ಹಳ್ಯಾರಿ, ಅನುಸೂಯಕ್ಕಾ ಮಾತ್ರ. ಮೆಗೆಲೆ ಭಾವಜಿ ವಿಶ್ವನಾಥ ಹೆಗ್ಡೆಕ ಚಿಕ್ಕಮಗಳೂರಾಂತ ಬಸ ಸ್ಟೆಂಡಾಲಾಗಿ ಹೋಟೇಲ (ಕೆನರಾ ಕಾಫಿ ಹೋಟೆಲ) ಆಶಿಲೆ. ಥಂಯ ವ್ಯಾರಯ ಬರೋ ಆಶಿಲೊ, ಆನಿ ವಿಶ್ವನಾಥ ಭಾವಜಿಲೆ ಮನ ಹೋಡ ಆನಿ ಊದಾರ. ತೊ ಏಕ ಧರ್ಮರಾಯು. ಆನಿ ಮೆಗೆಲೆ ಬಾಪಯಲೆ ವಯ್ರ ಮಸ್ತ ವಿಶ್ವಾಸ ಆನಿ ಅಭಿಮಾನ. ತಾಣೆ ಬಾಪಯಲೆ ವಕದಾಕ ಇತ್ಯಾದಿಕ ಮಸ್ತ ದುಡ್ಡು ಖರ್ಚ ಕೆಲಲೊ. (ವ್ಹಾಕಾ ಮಂಜುನಾಥ ಮೋಟರಾಂತ ಮೆಳೆಲೊ ಪಗಾರಯ ಹಾಂವೆ ಘರಕಡೇಚಿ ಧಾಡತಾಲೊ) ಚಿಕ್ಕಮಗಳೂರಾಂತ ಮೆಗೆಲಿ ಧಾಕಲಿ ಭಯಣ ಚಿ. ಶಾಲಿನಿತಂಯ (ಆಮ್ಮುತಂಯ) ಹಾಂವ ರಾವತಾಲೊ. ತಿಗೆಲೊ ಗೋವ್ ಕೆ. ಕೇಶವ ಕಾಮತಿ ಕೆನರಾ ಬ್ಯಾಂಕಾಂತ ಆಫೀಸರ ಆಶಿಲೊ. ಹಾಂವ ತಾಂಗೆತಯು ರಾವತಾಲೊ ದಾಲಯಾರೀ ತಾಂಕಾ ಕಾಂಹಿ ದಿವಚೆ ನಾಶಿಲೆ. ಆಮ್ಗೆಲೆ ಘರಕಡೆ ಮೆಗೆಲಿ ಆವಯ, ಭಯ್ಣಿ ವಸಂತಿ, ಭಾಂವ್ಡ ವೆಂಕಟರಮಣ, ಗಣಪತಿ, ಪ್ರಭಾಕರ ಆಶಿಲಿಂತಿ. ತಶಿಂ ಖರ್ಚು ಖೂಬ ಆಶಿಲೊ. ಮೆಗೆಲೆ ಬಾಪಯ್ನ ಹುಶಾರ ನಾತಿಲೆ ನಿಮಿತ್ತಾನ ತೊ ರಜೇರ ಆಶಿಲ್ಯಾನ ಪಗಾರ ಯೆನಾತಿಲೊ. ಆಮಗೆಲೆ ಇತರ ಸಂಭಂಧಿಕ ಜಾವೊ ಇತರ ಇಷ್ಟ ಜಾವೊ ದುಡ್ವಾ ಮಜತ ಕರಂಚಾಕ ಯೇನಿತಿ.

ತ್ಯಾ ಕಷ್ಟಾಂತುಲೆ ದಿವಸಾಂತೂಯಿ ಮೆಗೆಲೆ ಆವಯ್ನ ಕೊಣಾಲಾಗೀಯು ಹಾತ ಊದಾರೆ ಕರ್ನಾತಿಲೆ ದಿವಸ ಕಾಳೆಲೆ ವ್ಹಾಕಾ ಅಭಿಮಾನಾಕ ಕಾರಣ ಜಾಲೆಂ. ತಶೀಚಿ 1957 ಇಸವಿ ಅಕ್ಟೋಬರ ವ್ಹಯನೊ ಯೆತನಾ ಬಾಪಯಲಿ ಭಲಾಯ್ಕಿ ಕಠಿಣ ಜಾಲಿ. ಹಾಂವೆ ಚಿಕ್ಕಮಗಳೂರಾಕ ದಾಕುನು ರಜಾ ಘೆವನ ಬಾಪಯಲಾಗಿ ರಾವಚೆ ಪಳ್ಳೆಂ, ದಿಲ್ಲಿತಾಕುನ ಬಾಪಯಲೊ ಅಭಿಮಾನಿ ಉಳ್ಳಾಲ ಶ್ರೀನಿವಾಸ ಮಲ್ಯಾ, ಸಿಪಿಸಿ ಧನಿ ವ್ಹಿ.ಎಸ್ ಕುಡ್ವಾ, ಜನರಲ್ ಮೆನೇಜರ್ ಕೆ. ಶ್ರೀನಿವಾಸ ಭಂಡಾರಕಾರ, ಗಾಂವಚೆ ಪರಗಾಂವಚೆ ಮಾನೆಸ್ತ, ರಾಜಕೀಯ ಮುಢಾರಿ ಬಾಪಯ್ಕ ಪೊಳೋವ್ನ ವಚಾಕ ಯೇತ ಆಶಿಲೆ. ಜಾಲ್ಯಾರಿ, ತೊ ಸೊಯಾಂತ ನಾಶಿಲೆ ನಿಮಿತ್ತಾನ (Coma) ತಾಂಗೆಲಾಗಿ ತಾಕಾ ಉಲೋವಚಾಕ ಜಾಂವ್ನಾಶಿಲೆ. ಮೆಗೆಲೊ ಬಾಪಯಲೊ ಭಾವು ಬಸ್ತಿ ವಾಸುದೇವ ಶೆಣ್ಯೆ ಕಡೂರಾಂತ ಸಿ.ಪಿ.ಸಿ ಕಂಪೆನಿಚೆ ಏಜೆಂಟ ಆಶಿಲೊ. ತಾಣೆ ಬಾಪಯಲೆ ಮರಣಾಚೆ ಥೋಡೆ ದಿವಸ ಪಯ್ಲೆಂ ರಜಾ ಘಾಲ್ನ ಬಾಪಯಲೆ ಸೇವಾ ಖಾತಿರ ಯೇವ್ನ ಆಮ್ಗೆತಂಯ ಆಶಿಲೊ. ತೊ ಬ್ರಹ್ಮಚಾರಿ. ತಾಕಾ ಬಾಪಯಲೆ ವಯ್ರ ಮಸ್ತ ಅಭಿಮಾನ ಆನಿ ಗೌರವ. ತೊ ಯೆತನಾ ಥೊಡೋ ದುಡ್ಡು ಘೇವನ ಆಯಿಲೊ. ತಾಣೆ ಬಾಪಯಲೆ ವಕದಾಕ ಆನಿ ಬಾಪಯಲ್ಯಾ ಮರಣಾಚೆ ನಂತವಯಲೆ ವಿಧಿ ಕರ್ಮ ಖಾತಿರ ಮಸ್ತ ದುಡು ಖರ್ಚ ಕೆಲಲೊ.

ಮೆಗೆಲೊ ಬಾಪಯು 16-11-1957 (ಕಾರ್ತಿಕ ಕೃಷ್ಣಪಕ್ಷ ನವಮಿ) ದಿವಸ ಅಂತರ್ಲೊ. ಗಾಂವಚೆ ಪರಗಾಂವಚೆ ಖೂಬ ಲೋಕ ತಾಗೆಲೆ ಅಂತ್ಯದರ್ಶನ ಘೆವಚೆ ಖಾತಿರ ಆಯಿಲೆ. ಬಂಟವಾಳಾಕ ಯೇವನ ವಚ್ಚೆ ಬಸ್ಸಾಚೆ ಪ್ರಯಾಣಿಕ ಘರಕಡೆ ಯೇವ್ನ ಮೆಗೆಲೆ ಬಾಪಯಲೆ ಅಂತ್ಯ-ದರ್ಶನ ಘೇವ್ನ ಗೆಲೆ. ಬಂಟವಾಳ ಪೇಂಟೆಚೆ ವ್ಯಾಪಾರಿನಿಂ ದುಕಾನ ಬಂದ್ ದವರಲಿಂತಿ. ಬಂಟವಾಳ ಪೆಂಟೆಚೆಂ ಭವಿಷ್ಯ ಗೆಲೆಂ ಅಶಿಂ ಉದ್ಗಾರ ತಾನ್ನಿ ಕಾಡತ ಆಶಿಲೆಂ. ಸುಮಾರ ಚಾರಿ ದಶಕ ತಾಕುನು ಬಂಟವಾಳ ಪೆಂಟೆಚೆ ಶಿಸ್ತ, ಗೌರವ ಆನಿ ಎಕ್ವಟ ತಾಣೆ ರಾಕುನು ಹಾಳೆಲೆ. ಆನಿ ಶ್ರೀಮಂತ ದುರ್ಬಳೆ, ವ್ಹಡ ಸಾನ, ಹೀ ಜಾತಿ ತೀ ಜಾತಿ ಧರ್ಮ ಮ್ಹೊಣು ಭೇದ ಭಾವ ಕರನಾ ನಾತಿಲೆ, ನ್ಯಾಯದೀವ್ನ, ದಾನ ಧರ್ಮ ಕರ್‍ನ, ತಾಂಗೆಲೆ ಸಹಾಯಾಕ ವಚುನು ಮಾನ ಮರ್ಯಾದ ರಾಕುನು ಹಾಳಲೊ ಮಹಾನ್ ವ್ಯಕ್ತಿತ್ವ ಆಶಿಲೊ ಮೆಗೆಲೊ ಬಾಪಯ್. ತಾಣೆಂ ಸರ್ವಾಲೆಂ ಕಾಳಜಾಂತ ಆಪಲೆಪಣ ರಾಕುನು ಘೇತಿಲೆ ತಶಿಂ

ಜಾವ್ನ ಮರಣ ಯಾತ್ರೆಕ ಗಾಂವಚೆ ಪರಗಾಂವಚೆ ಜನ, ಜಾತ ಮತ ಲೆಕನಾತಿಲೆ ಯೇವ್ನ ಭಾಗಿ ಜಾಲೆಲೆ. ತಸಲೆ ಏಕ ಶವಯಾತ್ರಾ ನಂತರ ಬಂಟವಾಳಾಂತ ಜಾಯನಿ. ಅಶಿಂ ತೊ ಬಂಟ್ವಾಳಚೆ ಚರಿತ್ರೆಂತ ಮೇಳ್ನ ಗೆಲೊ.

ತಾಣೆ ಅಂತರ್ಲೆ ನಂತರಯ್, ಆತಂಯ್, ತಾಂಗೆಲೆ ವಿಷಯಾಂತ ಗೌರವ ಅಭಿಮಾನಾರಿ ಗಾಂವಾಚೆ ಲೋಕ ಉದ್ಗಾರ ಕಾಡತಾತಿ. ವ್ಹಾಲ್ಗಡ್ಯಾನಿ ಸಾಂಗಿಲೆ ಆಯ್ಕುನು ಆತಂಚೆ ಪಿಳ್ಗಿಚೆಯ ತಾಗೆಲೆ ಸಾಹಸ, ತಾಗೆಲೆ ಸಮಾಜ ಸೇವಾ, ದೇವಳಾಂತ ಆನಿ ಶ್ರೀ ಗುರು-ವರ್ಯಾಂಲಾಗಿ ತಾಣೆ ಕೆಲೆಲಿ ಸೇವಾ ವಿಷಯಾರಿ ಯಾದ ಕಾಣ ಗೌರವ ಭಾವನೇರಿ ಉಲಯತಾಚಿ. ನಂತಾ ಹಾಂವೆ ವೆಗವೆಗಳೆ ವಾವ್ರಾಖಾತಿರ ಪರಗಾಂವಾ ಗೆಲೆಲೆತಾವಳಿ ಬಸ್ತಿ ಮಾಧವ ಶೆಣ್ಯೈಲೊ (ಮೋಟರಾ ಮಾಧವಾಲೊ) ಪೂತು ಮ್ಹಳ್ಯಾರಿ ಮ್ಹಾಕಾ ಖಂಯ ಗೆಲಯಾರೀ ಸ್ವಾಗತ ಮೆಳೆಲೆ ಆಸಾ. ಜನ ಮಾನಸಾಂತ ಮೆಗೆಲೊ ಬಾಪಯ ತಿತಲೆ ಊಂಚ ಸ್ಥಾನಾಕ ಪಾವಿಲೊ ಆಶಿಲೊ.

✦✦✦

ಮಾಗಿರಚೆ ಪಾಂಚ ವರಸಂ
(1957 – 1962)

ಮೆಗೆಲೆ ಬಾಪಯಲೆ ಮರಣಾನಂತರ ಸಿ.ಪಿ.ಸಿ ಕಂಪೆನಿಚೆ ಬಂಟವಾಳ ಎಜಂಟಾಲೆ ಕಾಮ ಮ್ಹಾಕಾ ಮೆಳ್ಳೆ. ಪಗಾರ ರೂ. 60/-. ಆನಿ ಆಮಗೆಲೆ ಹೋಟೆಲಾಚೆ ದಿವಸಾಕ ರೂ.3/- ಭಾಡೆ ಮೆಳತಾಲೆಂ. ಸಂಸಾರಾಚಿ ಸಗಳೀ ಜವಾಬದಾರಿ ಮೆಗೆಲೆ ವಯ್ರ ಆಶಿಲಿ. ಮ್ಹೈನ್ಯಾಚೆ ಆಕೇರಿಕ ಖರ್ಚಾಕ ಪಾವನಾಶಿಲೆ. ದೆಕುನು ಸಕಾಳಿ ಆನಿ ರಾತ್ರಿ ಜೆವಣಾಕ ಪೇಜ. ಕಸಲೇಯ ಆಬಾಡ ವಿಭಾಡ ಕರನಾ ನಾತಿಲೆ ಮೆಗೆಲೆ ಆವಯ್ನ ಮರ್ಯಾದೇರಿ ಆಮಗೆಲೆ ದಿವಸ ವಚ್ಚೆ ತಶೀಂ ಪ್ರಯತ್ನ ಕೆಲಾಂ. ಕೊಣಾಲಾಕಯ್ 'ದೇಹಿ' ಮ್ಹಣಚಿ ಪರಿಸ್ಥಿತಿ ಆಮಕಾ ಯೇವಚಾಕ ನಜ್ಜ ಮ್ಹಳೆಲೆ ತಿಗೆಲೆ ಪ್ರಯತ್ನ ಆಶಿಲೆ. ತೀ ಏಕಿ ಆತ್ಮಗೌರವ ಆಶಿಲೆ ಮಹಿಳಾ. ಸಮಾಜಾಂತ ಆಮಗೆಲೆ ಬಾಪಯಕ ಆಶಿಲೆ ಮಾನ ಆಮ್ಹಿ ರಾಕುನ ಹಾಡಕಾ ಅಶಿಂ ತಿಗೆಲೊ ನಿರ್ಧಾರ ಆಶಿಲೊ.

ಹಾಂವಯ ಆಮಗೆಲೆ ದುಡ್ವಾ ಆದಾಯ (Income) ಜಾಸ್ತ ಜಾವಚೆ ವಾಟ ಚಿಂತನ ಕರತ ಆಶಿಲೊ. ಹಾಂವ ಲ್ಹಾನ ಪ್ರಾಯ ತಾಕುನು ಬಾಪಯನ ಹಾಳೆಲೆ ಖಾದಿ ವಸ್ತ್ರ ವಾಪರಚೆ ಆಶಿಲೆಂ. ಹ್ಯಾ ಪಯ್ಲೆಂಚಿ ಸಾಂಗಿಲೆವರಿ ಮಂಗಳೂರಾಂತ ಖಾದಿ ಭಂಡಾರಾಚೆ ಮುಖೇಲಿ ಜಾವ್ನ ಆಮಕಾ ಮಾವಳೊ ಲೆಕಚೊ ಗುರುಪುರ ಮುಕುಂದ ಮಾಮ ಪ್ರಭು ಆಶಿಲೊ.

ತೊವಯ್ ಮೆಗೆಲೊ ಬಾಪಯಲೊ ವ್ಹಡ ಅಭಿಮಾನಿ. ತಾಣೆ ಆಮಗೆಲಿ ಆರ್ಥಿಕ ಪರಿಸ್ಥಿತಿ ಆನಿ ಮೆಗೆಲೆ ಕರ್ತುತ್ವಶಾಲಿತ್ವ ಪಳೋವ್ನ ಮ್ಹಾಕಾ ಕೊಡಿಯಾಲಾಕ ಆಪೋವ್ನ್, ಬಂಟವಾಳಾಂತ ಖಾದಿ ವಿಕಚೆ ಖಾಚಿರ 'ಖಾದಿ ಭಂಡಾರಾಚೊ ಶಾಖೊ' ಉಗ್ತೆ ಕರಚಾಕ ಆಹ್ವಾನ ದಿಲೆಂ. ಖಾದಿ ವಿಕಲ್ಯಾರಿ 25% ಕಮಿರ್ಷ ಮೆಳಚೇಂಯ ಆಶಿಲೆ. ಜಾಲಯಾರಿ ಖಾದಿ ವಿಕ್ರ್ಯಾಕ ಖಂಯ ದವರಚೆ ಮ್ಹಳಲೊ ಪ್ರಶ್ನೊ ಆಶಿಲೊ. ತಾವಳ ದೇವಾಮ್ಹಣಕೆ ಬಂಟವಾಳಚೆ ನಾಮನೆಚೆ ಬಿ ಪದ್ಮನಾಭ ವಿಠಳ ಬಾಳಿಗಾ ಹಾಂಗೆಲೊ ಪೂತು ಶ್ರೀ ಪುರುಷೋತ್ತಮ ಬಾಳಿಗ (ಗುಂಡಬಾಳೊ) ಪಾಂಡುರಂಗ ಬಾಳಿಗಾ, ಮಾಧವರಾಯ ಬಾಳಿಗ ಹಾನ್ನಿ ಮೆಗೆಲೆ ವಯ್ರ ಅಭಿಮಾನಾನ ತಾಂಗೆಲೆ ಜವಳಿ ದುಕಾನಾಚೆ ವಾಳಯೇರಿ ಖಾದಿ ಭಂಡಾರ ದವರಚಾಕ ಜಾಗೊ ಸ್ವಯಂ ಸ್ಫೂರ್ತಿನಿ ದಿಲೊ. ತಾಂಗೆಲೇಂಚಿ ಕಪಾಟಂ, ಖಾದಿ ಮೋವ್ನ ದಿವಚಾಕಯ ತಾನ್ನೀಚಿ. ತಾಂಗೆಲೊ ಟೇಪ, ಅಶಿಂ ತಾನ್ನಿ ಮ್ಹಾಕಾ ಖಾಧಿ ಭಂಡಾರ ಉಗ್ತೆಕರಚಾಕ ಜಾಗೋ ದಿವ್ನ ಮಾಹಿತಿ ದೀವ್ನ ವ್ಯಾರ ಕರಚಾಕ ಶಿಕಯಲೆಂ.

ಹಾಂವೆಯ್ ಮಸ್ತ ಮೆಹನತ ಕರ್ನ ಬಂಟವಾಳ ಆನಿ ಆಲ್ತಡೆ ಪೆಲ್ತಡೆ ಗಾವಾಂತೂಂಯ ಪ್ರಚಾರ ಕರ್ನ ಖಾದಿ ವ್ಯಾರು ಖೂಬವಾಡಯಲೊ. ಮೆಗೆಲೆ 'ಖಾದಿ ಸೇಲ್ಸ್' ದ.ಕ.ಜಿಲ್ಲಾಂತೂಚಿ ಖೂಬ ಆಶಿಲೆಂ. ಹಾಜೆ ನಿಮಿತ್ತಾನ ಆಮಗೆಲೆ ದುಡ್ವಾ ಪರಿಸ್ಥಿತಿ ಥೊಡೀಚಿ ಬರಿ ಜಾಲ್ಲಿ. ಮೆಗೆಲೊ ಧಾಕ್ಲೊ ಭಾವು ಜಿ. ಗಣಪತಿಯ್ ಮ್ಹಾಕಾ ಖಾದಿ ವ್ಯಾರಾಂತ ವೇಳು ಮೆಳೆಲೆ ತಾವಳಿ ಸಹಾಯಾಕ ಯೆತಾಲೊ.

ಆಮಗೆತಂಯ ಭಾದ್ರಪದ ಮಾಸಾಂತ ಚಲಚೆ 'ಶ್ರೀ ಗೌರಿ ಪರಬ (ತಯಿ) ಮೆಗೆಲೆ ಆವಯ್ನ ಮಸ್ತ ಭಕ್ತಿ ಭಾವನೇನ ಶ್ರದ್ಧೇನ ಕರಚೆ ವೃತ ಆಶಿಲೆ. ಪರಬೇಕ ಮಸ್ತ ಇತಲೆ ತಯಾರಿ ತೀಣೇಚಿ ಕರಚೆ ಆಶಿಲೆಂ. ವಾಯಣಾಪೂಜಾ ಆಸತಾಲಿ. ಪೂಜೆಕ, ಜೆವಣಾಕ ಮಸ್ತ ಬಾಯ್ಲಂ ಯೆತಾಲಿಂಚಿ. ಮೆಗೆಲೆ ಬಾಪಯ್ನ ಮರಣ ಪಾವತಚಿ ತೀ ಗೌರಿ ಪರಬ ಜಾವಚಿ ರಾವಚೆ ತಶಿಂ ಜಾಲೆಂ. ತೆಂ ಮೆಗೆಲೆ ಆವಯ್ಕ ಖೂಬ ದುಖಾ:ಚೆ. ತೆ ಖಾತಿರ ತೀಣೆ ಮ್ಹಾಕಾ ವಗೀಚಿ ಲಗ್ನ ಕರಕಾ ಅಶಿಂ ತಿಗೆಲೆ ಹಟ ಆಶಿಲೆಂ.

ಆಮಗೆಲೆ ತೆದನಾಚೆ ಕಷ್ಟಾಚೆ ಪರಿಸ್ಥಿತಿಂತ ಕೊಣಯ ಪುತ್ತಾಕ ಲಗ್ನ ಕರಚಾಕ ಮುಕಾರಿ ಯೆವಚೆ ತಶಿಂ ನಾಶಿಲೆಂ. ವಾರ್ಡಿಕೆಕ ವಾಡಿಲಿ ಧಾಕಲಿ ಭಯಣಿ ವಸಂತಿ ಆಶಿಲಿ. ಶಾಳೆಕ ವಚ್ಚೆ ಲ್ಹಾನ ವೆಂಕಟ್ರಮಣ, ಗಣಪತಿ, ಪಬ್ಬಾ ಆಶಿಲೆ. ದುಡ್ವಾ ಆದಾಯ ಊಣೆ ಆಶಿಲೊ. ತ್ಯಾ ಪರಿಸ್ಥಿತಿರಿ ಮೆಗೆಲೆ ಲಗ್ನ ಕರಚೆ ಮ್ಹಳ್ಯಾರಿ, ಹಿಕ್ಕಾ ಪಿಶೆಂವೆಂ? ಅಶಿಂ ಲೆಕಚೆ ಸ್ವಾಭಾವೀಕ. ತೇಚಿ ದಿಸಾಂತ ಮೆಗೆಲಿ ಸೀಮಾ ಪಾಚ್ಚಿಲೆ (ಆವಯಲಿ ಧಾಕ್ಲಿ ಭಯಣ) ತಿಗೆಲಿ ಭಾಯ್ಯಾಲಿ ಧೂವ ಯಶವಂತಿಲೆ ಜಾತಕ ಘೆವನ ಆಯಿಲಿ. ತಾಂಗೆಲಾಗೀ ದೇಣೆ ದಿವಚಾಕ ಕಾಂಹಿನಾ. ಆಮಗೆಲಾಗಿಯಿ ಕಾಂಹೀನಾ. ಅಶಿಂ ಆಶಿಲ್ಯಾನ ಆನಿ ಮೆಗೆಲೆ ಆವಯ್ಕ ಕಳೆಲೇಂ ಕುಟುಂಬದೆಕುನು ಸೊಯ್ರಿಕೇಕ ಕಬೂಲಿ ದಿಲಿ. ಆನಿ ದಿ. 27. 4. 1959 ದಿವಸ ಮೂಡುಬಿದ್ರಿಂತ ಲಗ್ನಂಯ್ ಜಾಲೆಂ ತಿಕಾ ಸಾವಿತ್ರಿ ಮ್ಹೊಣು, ರೀವಾಜ ಪ್ರಕಾರ ಆಮ್ಗೆತಯ ಯೆತ್ತಚಿ ನಾಮಕರಣ ದಾಲೆಂ.

ಹ್ಯಾ ಮಧ್ಯೆಂತ ಆಮಗೆಲೆ ಘರಾಚೆ ಜಾಗ್ಯಾಚೆ ಧನಿ ಶ್ರೀ ಬಿ. ಸರ್ವೋತ್ತಮ ಯಾನೆ ಶೇಷಗಿರಿ ಬಾಳಿಗಾ ಹಾಣೆ ಜಾಗ್ಯಾಚೆ ಧನಿಯಾಲೆ ನಾತೇರಿ ತೊಂದರೆ ದಿಲೆ. ಮ್ಹಳ್ಯಾರಿ ಆಮಗೆಲೆ ಘರ ಬಾಂದಿಲೊ ಜಾಗೊ ತಾಂಗೆಲೊ. ಮೆಗೆಲೆ ಬಾಪಯ್ಯ್ನ ವರಸಾಕ ರೂ.100/- ಸ್ಥಳ ಭಾಡ್ಯಾಕ ಜಾಗೊ ಘೇವ್ನ ಘರ ಸ್ವಂತ ದುಡ್ವಾನ ಬಾಂದಯಿಲೆ. ಮೆಗೆಲೆ ಬಾಪಯ್ನ ಜೀವಂತ ಆಶಿಲೆ ತೆದೊಳು ತಾಗೆಲೆ ಕಾಂಹೀ ತಕರಾರ ನಾಶಿಲೆ. ಸರ್ವಬಾಳೊ ವೀಸ ತೀಸ ವರಸ ಪಯಲೆಂ ಬಂಟವಾಳಾಂತ ವ್ಹಡ ವ್ಯಾಪಾರಿ ಆಶಿಲೊ. ತಾಣೆ ವ್ಯಾಪಾರಾಂತ ಲುಕ್ಸಾನ (loss) ಕರ್ನ ಘೇತಲೆ. ಆನಿ ಕಂಗಾಲ ದಾಲೊ. ತಾಗೆಲೆ ಚಡ್ಡುಂವಾಲಾಗಿಯ ತಾಕಾ ನಿಷ್ಟುರ ಜಾಲೆಂ. ನಂತರ ತಾಂಗೆಲೆ ಘರ ಆಶಿಲೊ ಜಾಗೊ ತಾಣೆ ವಿಕುನು ಕುಟುಂಬ ಘೆವನ ಕೊಡಿಯಾಲಾಕ ಗೆಲೊ. ಥಂಯ ಘರಕರ್ನ ಆಶಿಲೊ. ಮೆಗೆಲೆ ಬಾಪಯ್ನ ಅಂತರ್ಲೆ ಪರಾಂತೆ, ತಾಣೆ ಆಮಕಾ ಘರಸೋಣ ದೀವಕಾ ಅಶಿಂ ನೋಟಿಸ ದಿಲೆಂ.

ತೆ ದಿಸಾಂತ ಹಾಂವ ಭಾರೀ ಕಷ್ಟಾರಿ ಆಶಿಲೊ. ಲಗ್ನಯ್ ನಿಶ್ಚಯ ಜಾಲೆಲೆಂ. ಆನಿ ಮ್ಹಾಕಾ ಕಾನೂನ ಇತ್ಯಾದಿಚೆ ಜ್ಞಾನ ಕಾಂಹೀ ನಾಶಿಲೆಂ. ಮೆಗೆಲೆ ಇಷ್ಟಾನಿ ಮ್ಹಾಕಾ ವಕೀಲ ದಿ. ಯು. ರಾಮನಾಥ ಕಿಣಿಲಾಗಿ ವ್ಹರ್ನ ಶ್ರೀ ಬಾಳಿಗಾಲೆ ಪತ್ರಾಕ ಜವಾಬ ದಿವಯಲಿ. ನಂತರ ಶ್ರೀ ಸರ್ವಬಾಳೊ ಆಮ್ಹಿ ರಾಜಿರಿ ಇತ್ಯರ್ಥ ಕರಯಾಂ ಅಶಿಂ ಉಲೋವಚಾಕ ಆಯಲೊ. ಹಾಂವೆಯ್ ಕೋರ್ಟ್ ವ್ಯಾಜ ಇತ್ಯಾದಿ ನಾಕಾ ಅಶಿಂ ನಿರ್ಧಾರ ಘೆತಲೊ. ತಾಣೆ ಆಮಗೆಲೆ ಬಾಪಯ್ಯ್ನ ಬಾಂದಯಿಲೆ ಘರಾಚೆ ಬಾಬ್ತು ಆಮಕಾ ರೂ. 800/– ದಿವಚೆ ಆನಿ ಆಮ್ಹಿ ಘರ ಸೋಣು ದೀವ್ನ ವಿಂಗಡ ವಚ್ಚೆ ಅಶಿಂ ಠರಯಲೆಂ. ತಾಣೆ ಆಮಕಾ ದಿಲೆಲಿ ರೂ. 800/– ಹಾಂವೆ ಚಿ. ವಸಂತಿಲೆ ನಾಂವಾರಿ, ತಿಗೆಲೆ ಲಗ್ನಾಚೆ ಖರ್ಚಾಕ ಜಾಯ್ತ ಅಶಿಂ ಚಿಂತುನು ಬೇಂಕಾಂತ ದವರಲೆ. ಆನಿ ಆಮ್ಹಿ ಬಂಟವಾಳಾಂತ ಕಾಮ್ತಿಲೆ ಓಣಿಂತ ಆಸಚೆ ಏಕ ಘರಾಂತ ರಾವಚಾಕ ಗೆಲಿಂತಿ.

ಹೆ ಮಧ್ಯೆಂತ ಮೆಗೆಲೆ ಬಾಪಯ್ನ ಸಿ.ಪಿ.ಸಿ. ಕಂಪೆನಿಕ ದಿಲೆಲೆ ಅರ್ಹನಿರ್ಶಿ ಸೇವಾ, ಕಂಪೆನಿನ ಮಾನ್ಸುನು ಘೇವ್ನ ರೂ. 800/- Compensation ದಿಲೆಲೆಂ. ತೇವಂಯ ಹಾಂವೆ ಚಿ. ವಸಂತಿಲೆ ಲಗ್ನಾಚೆ ವೇಳಾರಿ ಖರ್ಚಾಕ ಜಾಯ್ತ ಅಶಿಂ ಚಿಂತುನು ತಿಗೆಲೆ ನಾಂವಾರಿ ಬ್ಯಾಂಕಾಂತ ದವರಲೆಂ. ಕಾಮ್ತಿ ಓಣಿಂತುಲೆ ಘರಾಂತ ಆಮ್ಹಿ 1964 ಇಸವಿತಾಂಯ ಆಶಿಲಿಂತಿ.

ಚಿ. ವಸಂತಿಕ ಸ್ಯೊರಿಕ ಸೊದುನು ಲಗ್ನ ಕರ್ನ ದಿವಚೆ ಜವಾಬದ್ದಾರಿ ಮೆಗೆಲೆ ಖಾಂದ್ಯಾರೀ ಆಶಿಲಿ. ಆಮ್ಹಿ ಹಾಂಗಾ ಥಂಯು ಸ್ಯೊರಿಕ ಸೊದುನ ಗೆಲಯಾರಿ ಕಾಂಯುನಾಕಾಂಯು ಕಾರಣಾನ ಸ್ಯೊರಿಕ ನಕ್ಕಿ ಜಾಯ್‌ನಿ ಆಶಿಲಿ. ಜಾಲ್ಯಾರ ದೇವಾಲೆ ದಯೇನ ಮುಂಬಯಿ ಥಾನಾ ಶಹರಾಂತ ರಾವಚೆ ಪಾಣೆಮಂಗಳೂರಚೆ ಶ್ರಿ ನಂದಾವರ ರಮೇಶ ಪ್ರಭುಲೆ ಸಹಾಯಾನ ಆಮಕಾ ಶ್ರೀ ರಾಘವೇಂದ್ರ ಶಾನಭಾಗಲೊ ದುಸರೊ ಪೂತು ಶ್ರೀ ರಮೇಶ ಶಾನಭಾಗಾಲೆ ಸ್ಯೊರಿಕ ಮೆಳಚೆ ತಶಿಂ ದಾಲೆಂ.

ಮಸ್ತ ವರಸ ಪಯಲೆ ಶ್ರೀ ರಾಘವೇಂದ್ರ ಶಾನಭಾಗ ಕೆನರಾ ಜಿಲ್ಲಾಂತ ಸಹಕಾರ ಇಲಾಖೆಂತ ಇನಸ್ಪೆಕ್ಟರ ಜಾವ್ನ ಆಸತನಾ ಬಂಟ್ವಾಳಾಂತ (ತಾಗೆಲೆ ಮಾವಾಲೆ ಗಾವಾಂತ) ರಾವಚಾಕ ಆಶಿಲೊ. ತೊ ಮೆಗೆಲೆ ಬಾಪಯ್ಯು ವಳ್ಕತಾಲೊ ಆನಿ ತಾಗೆಲೊ ಅಭಿಮಾನಿ ಆಶಿಲೊ. ಶ್ರೀ ರಮೇಶ ಪ್ರಭುಕ ತಾಗೆಲೆ ಸಾನಪಣೇರಿ ಎಸ್.ಎಸ್.ಎಲ್.ಸಿ. ಶಿಕುನು ದಾವನ ಬಂಟವಾಳ ತಾಕುನ ಮುಂಬಯಿಕ ವಚ್ಚಾಕ ಮೆಗೆಲೆ ಬಾಪಯ್ನು ಸಹಾಯ ಕೆಲಲೊ ಕಂಯಿ. ತೆಂ ಉಗ್ಡಾಸ ದವರ್ನ ಮೆಗೆಲಿ ಭಯಣಿ ವಸಂತಿಲೆ ಸ್ಯೊರಿಕ ಕರಚಾಂತ ತೊ ಮುಖಾರ್ಸಲೊ. ತಾಣೆ ರಾಘವೇಂದ್ರ ಶಾನಭಾಗಾತಂಯ ವಚುನು ಬಂಟವಾಳ ಮೋಟರ ಮಾಧವ ಶೆಣ್ಯೈಲೆ ಚಲ್ಯೆಲೆ ಜಾತಕ ಹಾಳ್ಳಾ ವ್ಹಳೆ ಕೀಂ, ರಾಘವೇಂದ್ರ ಶಾನಭಾಗಾನ ಜಾತಕ ಗೀತಕ ಕಸಲೆಂಯ ಪೊಳೊಂಚೆ ನಾಕಾ. ಆಮಕಾ ಸ್ಯೊರಿಕ ಜಾಯ್ತು ವ್ಹಳೆ. ತೆಂ ರಮೇಶ ಮಾಮ್ಮನ ಮ್ಹಾಕಾ ಬರೆಯಿಲೆ ಪತ್ರಾರಿ ಆಶಿಲೆ. ನಂತರ ಹಾಂವ ಚಿ. ವಸಂತಿಕ ಘೇವನ, ಚಿಕ್ಕಮಗಳೂರ ತಾಕುನ ಮಾ.ಅನುಸೂಯಕ್ಕಾಲೆ ಸಾಂಗಾತಿ ರೈಲಾರಿ ಥಾನಾಕ ಗೆಲೊಂ. ಚಿ. ವಸಂತಿಕ ತಾನ್ನಿ ಪಳಯಲಿ. ಆನಿ ರಮೇಶ ಭಾವಜಿನಯ್ ಪಾಸ ಕೆಲೆಲ್ಯಾನ ಸ್ಯೊರಿಕ ಜಾವಚೆ ನಕ್ಕಿ ಜಾಲೆ.

ತಾಜೆ ನಂತರ ಲಗ್ನಾ ಸಂಭಂಧಾನ ಜಾವಕಾ ಜಾಲೆಲೆ ಸರ್ವ ತಯಾರಿ ಶ್ರೀ ರಮೇಶ ಮಾಮ್ಮಾನ ಆನಿ ತಾಗೆಲೆ ಬಾಯೆಲೇನಚಿ ಕೆಲೆಲಿ. ವ್ಹಾರ್ಡಿಕ ಥಾನಾಂತೂಚಿ ತಾ. 16ದಶಂಬರ 1961 ದಿವಸ ಜಾಲಿ. ರಮೇಶ ಮಾಮ್ಮಾಲೊ ಉಪಕಾರ ಆಮ್ಹಿ ವಿಸರಚಾಕ ನಾ. ತಾಣೆ ಮಸ್ತ ಊಣೆ ಖರ್ಚಾರಿ ಲಗ್ನಾಚೆ ಕಾರ್ಯಂ ಜಾವಚೆ ತಶಿಂ ಕೆಲೆಲೆ. ಮುಂಬಯಿ ಆಶಿಲೆ ಮೆಗೆಲೆ ಆನ್ನಾಲೆ ದೋಸ್ತ ಆನಿ ಅಭಿಮಾನಿ ಲಗ್ನಾಕ ಖೂಬ ಸಂಖ್ಯಾರಿ ಆಯಿಲೆ. ಆಮಗೆಲೊ ವಾಸುಬಾಪ್ಪಾ, ವಿಶ್ವನಾಥ ಭಾವಾಜಿ ಆನಿ ಅನುಸೂಯಕ್ಕಾನ ಮಸ್ತ ಸಹಾಯ ಕೆಲೆಲೆಂ, ತೆಂ ಆಮ್ಹಿ ವಿಸರಚೆ ನ್ಹಂಯ.

ರಮೇಶ ಶ್ಯಾನಭಾಗ (ಭಾವಾಜಿ) ರೈಲ್ವೆಂತ ಕ್ಲಾರ್ಕ ಆಶಿಲೊ. ನಂತರ ರೇಡಿಯೊ ಆಫೀಸರ ಪರೀಕ್ಷಾ ಪಾಸಕರ್ನ, ವಿದೇಶಿ ಬೋಟಿಂತ ರೇಡಿಯೊ ಆಫೀಸರ ಕಾಮಾರಿ ಗೆಲಲೊ. ಆರತಾಂ ರಿಟಾಯರ ಜಾಲೊ. ತಾನ್ನಿ ಬೆಂಗಳೂರಾಂತ ರಾವತಾಲಿಂತಿ. ನಂತರ 3 ವರಸ ಪಯಲೆ ಮೈಸೂರಾಕ ಯೇವನ ಘರ ಕೆಲೆಲೆಂ. ಆರತಾಂಚಿ ತೊ ಅಂತರ್ಲೊ.

ಹ್ಯಾ ಮಧ್ಯೆಂತ ಇತಲಿ ಸಾಂಸಾರಿಕ ಜವಾಬದಾರಿ, ಸಿ.ಪಿ.ಸಿ. ಆಫೀಸ ಆನಿ ಖಾಧಿ ಭಂಡಾರಾಚೆ ಜವಾಬದಾರಿ ಆಸಲಯಾರೀ, ಮೆಗೆಲೆ ಸಾರ್ವಜನಿಕ ಸೇವಾ ಕಾರ್ಯಕ್ಷೇತ್ರಾಚೆ ವಾವ್ರ ಚಾಲೂ ಆಶಿಲೆ. ಕಾಂಹೀ ದುಡ್ವಾಚೆ ತ್ರಾಣ (ಶಕ್ತಿ) ನಾತಲ್ಯಾರೀ, ಮೆಗೆಲೆ ರಗತಾಂತೂಚಿ ಆಯಿಲಿ ಸಂಘಟನಾ ಶಕ್ತಿ, ಸೇವಾ ಭಾವನಾ ನಿಮಿತ್ತಾನ ಮ್ಹಾಕಾ ಶ್ರೀಮಂತ, ದುರ್ಬಳೊ, ಜಾತಿ ಪರಜಾತಿ, ರಾಜಕೀಯ ಪಕ್ಷಾಚೆ ಭೇದ ಭಾವನಾತಿಲೆ ಗಾಂವಾಂತು ಸಾರ್ವಜನಿಕ ಸೇವಾ ಕರಚಾಕ ಬರೇ ಅವಕಾಶ ಆಯಲೆ.

ತ್ಯಾ ದಿಸಾಂತ ಮಂಗಳೂರಾಂತ ಪ್ರಾರಂಭ ಜಾಲೆಲೆ ದ.ಕ.ಜಿಲ್ಲಾ ಯೂತ್ ಕಾಂಗ್ರೆಸ್ ಸಮಿತಿಚೊ ಸಾಂದೊ (Member) ಜಾವ್ನ ಹಾಂವ ಆಶಿಲೊ. ಶ್ರೀ ಟಿ.ಎ. ಪೈ ಅಧ್ಯಕ್ಷ ಆಸುನು, ಯುವ ಸ್ವಾತಂತ್ರ್ಯ ಸೈನಿಕ ಲೋಕಯ್ಯ ಶೆಟ್ಟಿ, ರಾಮರಾಜ ಕಿಣಿ ಹಾಂಗೆಲೆ ಸಾಂಗಾತಿ ಹಾಂವ ಕಾಂಗ್ರೆಸಾಂತ ವಾವ್ರ ಕರತಾಲೊ. ಬಂಟ್ವಾಳ ತಾಲೂಕಾಂತ ವೆಗಳೆ ವೆಗಳೆ ಕಡೆ ಯೂತ ಕಾಂಗ್ರೆಸ ಶಾಖೆ ಪ್ರಾರಂಭ ಕೆಲೆ. ಶ್ರೀ ಹಿರಿಯಡ್ಕ ರಾಮರಾಯ ಮಲ್ಯಾಲೆ ನೇತೃತ್ವಾಚೆ ಖಾದಿ ಆಂದೋಲನ ಬಂಟವಾಳಾಂತ ಜಾತನಾ ಸಾಂದೊ ಜಾವ್ನ ಗಾಂಧೀ ತತ್ವ, ಖಾದಿ ಗ್ರಾಮೋದ್ಯೋಗ, ಹರಿಜನ ಉದ್ಧಾರ ಇತ್ಯಾದಿ ವಾವ್ರಾಂತೂಯ್ ಮೇಳ್ನ ಆಶಿಲೊ.

✦✦✦

ಸರಸ್ವತಿ ಕಲಾ ಪ್ರಸಾರಕ ಸಂಘ
ಸರಸ್ವತಿ ಸಂಗೀತ ಶಾಳಾ

ಬಂಟವಾಳ ಗಾಂವು ಅತೀ ಪುರಾತನ ಕಾಲಾತಾಕುನು ಹಿಂದೂಸ್ತಾನಿ ಆನಿ ಕರ್ನಾಟಕಿ ಸಂಗೀತಾಕ, ಕಾರ್ಯವಳಿಕ ನಾಂವ ಪಾವಿಲೊ. ಮಂಗಳೂರಾತ ಆಯಿಲೆ ನಾಂವಾದಿಕ ಸಂಗೀತಗಾರ ಬಂಟವಾಳಾಕ ಯೆತಾಲೆ. ಶ್ರೀ ಎನ್.ಆರ್. ಬಂಟ್ವಾಳಕಾರ್ (ನಾಟಕಾನಾಣ್ಣು) ಆನಿ ಪಂಡಿತ ಗುರುಪುರ ಮಾಧವ ಭಟ್ಟ ಹೆ ಮಾನೆಸ್ತ ಬಂಟವಾಳಾಂತ ಬರೇ ಸಂಗೀತ ಕಚೇರಿ ವ್ಯವಸ್ಥಾ ಕರಚಾಕ, ನಾಂವಾಧಿಕ ಸಂಗೀತಗಾರಾಂಕ ಆಪೋವ್ನ ಹಾಡಚೆ ವ್ಯವಸ್ಥಾ ಕರತಾಲೆ. ತಶಿ, ಜಗದ್ವಿಖ್ಯಾತ ದಾಲಲೊ, ಸಂಗೀತ ಸಾಮ್ರಾಟ ಪಂ. ಭೀಮಸೇನ ಜೋಶಿನ ಪಯಲೆಂ ಮಂಗಳೂರಾಕ ಆಯಿಲೆ ತಾವಳಿ 1946 ಇಸ್ವಿಂತೂಚಿ ಬಂಟವಾಳಾಕ ಯೇವನ ಸಂಗೀತ ಕಚೇರಿ ದಿಲಯಾ.

1958 ಇಸ್ವಿಂತ ಆಮ್ಮಿ ಸರಸ್ವತೀ ಕಲಾ ಪ್ರಸಾರಕ ಸಂಘ ಸ್ಥಾಪನ ಕಲೆಂ. ಸಂಗೀತ ಕಲಾಗಾರಾಂಕ ಪ್ರೋತ್ಸಾಹ ದಿವಚಾಕ ಸಂಗೀತ ಕಚೇರಿ ವ್ಯವಸ್ಥಾ ಕರಚೆ ಇತ್ಯಾದಿ ಉದ್ದೇಶ ಆಶಿಲೆ. ಹಾಕಾ ಪಂ. ಗುರುಪುರ ಮಾಧವ ಭಟ್ ಹಾನ್ನಿ ಮುಖೇಲಪಣ ಘೇವ್ನ ತಾಂಗೆಲೇಚಿ ಘರಕಡೆ ಸಂಗೀತ ಕಚೇರಿ ಕರಚೆ ಆಶಿಲೆ. ತೊ ಸ್ವತ: ಶಾಸ್ತ್ರೀಯ ಸಂಗೀತ ವಿದ್ವಾನ ಆಶಿಲೊ. ನಂತರ ಡಾ.ಟಿ.ಎಂ.ಎ.ಪೈ ಸಂಗೀತ ಮಹಾವಿದ್ಯಾಲಯಂತ ಪಯಲೊ ಪ್ರಿನ್ಸಿಪಾಲ ಜಾವ್ನ ಉಡುಪಿಕ ಗೆಲೊ.

1959 ಇಸ್ವಿಂತ ಹಾಂವ ಸರಸ್ವತಿ ಕಲಾ ಪ್ರಸಾರಕ ಸಂಘಾಚೊ ಕಾರ್ಯದರ್ಶಿ ಜಾಲೊ. ಆಮ್ಮಿ ಬರೇ ಖ್ಯಾತ ಸಂಗೀತಗಾರಾಲೆ ಸಂಗೀತ ಕಾರ್ಯಕ್ರಮ ಬಂಟವಾಳಾಂತ ದವರಚೆ ಮಾತ್ರ ನ್ಹಂಯಿ, ಆಮಗೆಲೆ ಬಂಟವಾಳ ಆನಿ ಸೆಜಾರಿ ಗಾಂವಚೆ ವಿದ್ಯಾರ್ಥಿಂಕ ಸಂಗೀತ ಪಾಠ ಶಿಕೋವಚೆ ಕಾತಿರ ಆಮಗೆಲೆ ಸಂಘಾಚೆ ಆಡಳಿತಾನ ಸಂಗೀತ ಶಾಳಾ ಪ್ರಾರಂಭ ಕರಕಾ ಮ್ಹಳೆಲೆ ಪ್ರಬಂಧ ಹಾಂವೆ ಮಂಡನ ಕೆಲೆ. ತೆಂ ವಾರ್ಷಿಕ ಸಭೆಂತ ಪಾಸ್ ಜಾವ್ನ 'ಸರಸ್ವತಿ ಸಂಗೀತ ಶಾಲಾ' ಪ್ರಾರಂಭ ಜಾಲೆಂ.

ಪಂ. ಮಾಧವ ಭಟ್ ಪ್ರಿನ್ಸಿಪಾಲ ಆಸುನು ಉತ್ತರಾದಿ ಆನಿ ದಕ್ಷಿಣಾದಿ ಸಂಗೀತ ಶಿಕ್ಷಣ ಹಾಂಗಾ ಮೆಳಚೆ ವ್ಯವಸ್ಥಾ ಕೆಲಿ ಹಾಂವೆ ಮಂಗಳಾರಾಕ ವಚೂನು ತ್ಯಾ ಕಾಲಾಚೆ ಉಚ್ಚ ಸಂಗೀತ ಶಿಕ್ಷಕ ಗುಲ್ವಾಡಿ ರತ್ನಾಕರ ಭಟ್ಟ, ಪಂ. ಎಂ. ವೆಂಕಟೇಶ ಭಟ್ಟ ಇತ್ಯಾದಿ ಸಂಗೀತ ಶಿಕ್ಷಕಾಂಕ ಸಂಪರ್ಕ ಕರ್ನ ತಾನ್ನಿ ಹಪ್ತ್ಯಾಂತ ದೋನಿ ದಿವಸ ಬಂಟವಾಳಾಕ ಸರಸ್ವತಿ ಸಂಗೀತ ಶಾಳೆಕ ಯೇವ್ನ ಸಂಗೀತ ಕ್ಲಾಸ ಕರಚೆ ವ್ಯವಸ್ಥಾ ಕೆಲೆಲಿ. ಅಧ್ಯಕ್ಷ ಬೊಳಂತೂರು ಲಕ್ಷ್ಮಿನಾರಾಯಣ ಪ್ರಭು. ಯೋಗೀಶ ಬಾಳಿಗಾ, ಬಿ. ಕೇಶವರಾಯ ಶೆಣೈ, ಬಿ. ವಿಶ್ವನಾಥ ಬಾಳಿಗಾ ಇತ್ಯಾದಿಂಗೆಲೆ ಸಾಂಗಾತಿ ಹಾಂವಯ ಸಂಗೀತ ಕ್ಲಾಸಾಕ ಬಾನ್ಸುರಿ ಆನಿ ತಬಲಾ ಕ್ಲಾಸಾಕ ವತ್ತಾಲೊ. ದಿ.ಅನಂತ ಮಾಸ್ತರ, ದಾಸ ಮಾಸ್ತರ ಹೆ ಗೌರವ ಶಿಕ್ಷಕ ಜಾವ್ನ ವಾವುರ್ತಾಲೆ. ಶ್ರೀಮತಿ ಸುಶೀಲಾ ಬಾಯಿ ಲ್ಹಾನ ವಿದ್ಯಾರ್ಥಿಂಕ ಸಂಗೀತ ಕ್ಲಾಸ ಘೇತಾಲಿ.

1962 ಇಸ್ವಿಂತ ಪಯಲೆಂ ಪಾವಟಿ, ಮೈಸೂರ ಸರಕಾರಾನ ಹಿಂದೂಸ್ತಾನೀ ಸಂಗೀತ ಶಿಕ್ಷಣಾಕ ಮಾನ್ಯತಾ ದಿಲೆಲೆಂ. ಆನಿ ಮಂಗಳೂರಾಂತ ಏಕ ಹಿಂದೂಸ್ತಾನಿ ಸಂಗೀತ ಪರೀಕ್ಷಾ ಸೆಂಟರ್ ಕೆಲೆಲೆ. ತೆದನಾ ಸರಸ್ವತೀ ಸಂಗೀತ ಶಾಳೆತಾಕುನು 48 ವಿದ್ಯಾರ್ಥಿ, ವಿದ್ಯಾರ್ಥಿನಿಂ (ಹಿಂದೂಸ್ತಾನಿ ಆನಿ ಕರ್ನಾಟಕೀ) ಮಂಗಳೂರಾಕ ವಚುನು ಪರೀಕ್ಷಾ ದಿವನ ಆಯಲಿಂತಿ. ಮಂಗಳೂರಾಂತ ಯಾ ವಿಂಗಡ ಕಂಚೇಯ ಗಾಂವಾತಾಕುನ ಇತಲಿಂ ಅಭ್ಯರ್ಥಿ ನಾಶಿಲೆ. ಮಂಗಳೂರ ಕೇಂದ್ರಾಕ ಧಾರವಾಡ ತಾಕುನ ನಾಂವಾಧಿಕ ಹಿಂದೂಸ್ತಾನಿ ವಿದ್ವಾಂಸ ಪಂಡಿತ ಶ್ರೀ ಬಸವರಾಜ ರಾಜಗುರು ಪರೀಕ್ಷಾ ವಿಕ್ಷಕ ಜಾವ್ನ ಆಯಿಲೊ. ತಾಕಾ

ಬಂಟವಾಳಚೆ ಸರಸ್ವತೀ ಸಂಗೀತ ಶಾಲೆ ತಾಕುನು ಇತಲೆ ವ್ಹಡ ಸಂಖ್ಯಾನ ಪರೀಕ್ಷಾರ್ಥಿ ವಿದ್ಯಾರ್ಥಿ ವಿದ್ಯಾರ್ಥಿನಿಂ ಆಯಿಲೆ ಮಸ್ತ ಆಶ್ಚರ್ಯ ಆನಿ ಅಭಿಮಾನ ಜಾಲೆಂ. ತಾಣೆ ತಾಗೆಲೊ ಸಂತೋಷ ಆನಿ ಪ್ರಶಂಸಾ ವ್ಯಕ್ತಕರ್ನ ಆಪಣ ರಾತ್ರಿ ಬಂಟವಾಳಾಕ ಯೇವ್ನ ಸಂಗೀತ ಕಚೇರಿ ದಿತಾಂ ಮ್ಹಳಾಲೊ. ಆಮ್ಗೆ ರಾತ್ರಿ ಎಲಿಮೆಂಟರಿ ಶಾಳೆಂತ ತಾಗೆಲಿ ಸಂಗೀತ ಕಚೇರಿ ವ್ಯವಸ್ಥಾ ಕೆಲೆಲಿ. ಸಭಾಸಾಳ ಸಂಗೀತ ಮೋಗಿನಿ ಭರಲೆಲೆ. ತುಮಗೆಲೆ ಗಾಂವಚೆ ಶಾಳಾ ವಿದ್ಯಾರ್ಥಿನಿಂ ಬಹುಸಂಖ್ಯಾನ ಸಂಗೀತ ಪರೀಕ್ಷಾಕ ಹಾಜರ ಜಾಲೆಲ್ಯಾನ ಮ್ಹಾಕಾ ಖೂಬ ಸಂತೋಷ ಜಾಲಾ. ತುಮ್ಗೆ ಮೆಗೆಲಿ ಮರ್ಯಾದ ವಾಂಚಯಲಿ ಅಶಿಂ ತಾಣೆ ಶ್ಲಾಘನಾ ಕೆಲೆಲೆಂ.

ಪ್ರತೀ ವರಸ ಸರಸ್ವತಿ ಸಂಗೀತ ಕಲಾ ಪ್ರಸಾರಕ ಸಂಘಾವತೀನ 3 ದಿವಸಾಚೆ ಸಂಗೀತ ಸಮಾರೋಹ ಚಲ್ತಾಲೆ. ವಟೂಚಿ ಸಂಗೀತ ಸ್ಪರ್ಧಾ ಚಲತಾಲೆ. ಕಾಸರಗೋಡ ತಾಕುನು ಉಡುಪಿತಾಂಯ ಆಶಿಲೆ ವೆಗವೆಗಳೆ ಸಂಗೀತ ಶಾಳೆಚೆ ವಿದ್ಯಾರ್ಥಿ ಸಂಗೀತ (ಕರ್ನಾಟಕ ಆನಿ ಹಿಂದೂಸ್ತಾನಿ) ಸ್ಪರ್ಧೆಂತ ಉತ್ಸಾಹಾನ ಭಾಗಿ ಜಾತಾಲಿಂತಿ. ಸಮಾರೋಹ ಸಮಾರಂಭಾಕ ಪ್ರಖ್ಯಾತ ಸಂಗೀತ ಕಲಾವಿದಾಂಕ ಆಪೋವ್ನೆ ದೀವ್ನ ಕಚೇರಿ ಜಾವಚೆ ಆಶಿಲೆಂ. ಹಾಂವ ಸರಸ್ವತೀ ಸಂಗೀತ ಕಲಾಪ್ರಸಾರಕ ಸಂಘಚೊ ಕಾರ್ಯಾದರ್ಶಿ ಆನಿ ನಂತರ ಅಧ್ಯಕ್ಷ ಜಾವ್ನೂಯಿ ವಾವುರಲಾಂ. ಪ್ರತಿ ದಿವಸ ರಾತ್ರಿ ಆಮ್ಗೆ 8-10 ಜನ ಸಂಗೀತಾಮಾಳಯೇರಿ ರಿಯಾಜ್ ಕರತಾಲಿಂತಿ. ದಿ. ಶ್ರೀ ದಾಸ ಮಾಸ್ತರ (ಕಾಮತ) ತಾಣೆ ಕೆಲೆಲೊ ಮಸ್ತ ತ್ಯಾಗ, ಅಮಕಾ ಸ್ಫೂರ್ತಿದಾಯಕ ಜಾವ್ನ ಆಸಾ.

ಹಾಂವ ಶಾಳಾ ವಿದ್ಯಾರ್ಥಿ ಆಸತನಾ 5ವೆ ಕ್ಲಾಸಾಂತ, 8ವೆ ಕ್ಲಾಸಾಂತ. ನವ್ವ ಧಾಂಚೆ ಕ್ಲಾಸಾಂತ ಆಸ್ತನಾಯ್, ಶ್ರೀ ದಾಸ ಮಾಸ್ತರಾಲೆ ನಿರ್ದೇಶನಾ ಖಾಲಾ ನಾಟಕಾಂತ ಅಭಿನಯ ಕರತಾಲೊ. 1952 ಇಸವಿಂತ ಎಸ್. ಎಸ್. ಎಲ್. ಸಿ ಪರೀಕ್ಷಾ ಪಾಸ ಜಾತಚಿಯ್, Old Students ಜಾವನೂಯ್ ನಾಟಕ ಖೆಳಯಾಂತಿ. ಸರ್ವೋತ್ತಮ ಭಂಡಾರಿ ಚಲೆಯೆಲೊ ಪಾತ್ರ ಘೇತಾಲೊ. ಬೊಳಂತೂರ ವಸಂತ ಮಾಧವ ಪ್ರಭು, ಪುಂಡಳೀಕ ಕಾಮತ, ವೆಂಕಟೇಶ ಬಾಳಿಗಾ, (ಪ್ರಭು ಬೀಡಿ) ಇತ್ಯಾದಿ ನಾಟಕ ಪ್ರೇಮಿಂಗೆಲೆ ಸಾಂಗಾತಿ ಕೊಂಕಣಿ ಕನ್ನಡ ನಾಟಕ ಆಮ್ಗೆ ಖೆಳಯಾಂತಿ.

ಅಶಿಂ, ರಾಜಕೀಂಯ, ಸಾಮಾಜಿಕ ಕಾರ್ಯಕರ್ತ ಜಾವ್ನ ಸಂಗೀತ ನಾಟಕ ರಂಗಕರ್ಮಿ ಜಾವ್ನೂಯ್ ಮೆಗೆಲೆ ತರ್ನಾಟೆ ಪ್ರಾಯೆಚೆ ದಿವಸ ಜನಾಂಗೆಲೆ ಬರೇ ಪ್ರಶಂಸಾ ಘೆವಚೆ ತಶಿಂ ಜಾವ್ನ ಗೆಲೆ.

1954 ತಾಕುನು 1962 ಇಸವಿತಾಂಯ 8 ವರಸ ಹಾಂವೆ ಆನಿ ಮೆಗೆಲೆ ಘರಾಂತುಲ್ಯಾನಿ ಮಸ್ತ ಇತಲೆ ಕಷ್ಟ, ಗಂಡಾಂತರಚೆ ಅನುಭವ ಪಾವಚೆ ತಶಿ ದಾಲೆಲೆಂ. ಜಾಲಯಾರೀ ದುಡ್ವಾಚೆ ತಾಪತ್ರಯ ಚಡ ಚಡ ದಾವನ ತೀ ಪರಿಸ್ಥಿತಿ ಸಹನ ಕರಚಾಕ ಮೆಗೆಲೆ ಬಾಪಯ್ನ ದಾಕೋನ ದಿಲೆಲೆ ಧೈರ್ಯಾಚೆ ವಾಟೇರ ಆಮಿ ಗೆಲೆಲ್ಯಾನ ಮರ್ಯಾದೇಕ ಕಾಂಹೀ ಊನ ಯೇನಿ.

ಬಾಪಯಲೆಂ ನಂತರ ಕುಟುಂಬಾಚಿ ಜವಾಬ್ದಾರಿ ಮೆಗೆಲೆ ಖಾಂದ್ಯಾರಿ ಆಯಲಿ. ಬಾಪಯಲೆ ತೆಂ ಧೀರ, ಸತ್ಯಾಚೆ ಆನಿ ಕಸಲಿ ವಾಯಟ ಪರಿಸ್ಥಿತಿ ಆಯಲ್ಯಾರೀ ತೆ ಶ್ರೀ ವೆಂಕಟರಮಣ ಸ್ವಾಮಿಊ ವಯಲೊ ವಿಶ್ವಾಸ, ಸತ್ಯ ಧರ್ಮ ಸೋಣ್ ವಚನಾತಿಲೆ ಆಯಿಲೆ ಕಷ್ಟ ಎದುರುಸುಚೆಂ ಮನೋಬಲ ತಾಗೆಲ್ಯಾನ ಮ್ಹಾಕಾ ದಾಯಜ ಜಾವ್ನ ಆಯಿಲೆ. ತಾಜೆ ನಿಮಿತ್ತಾನ ಮೆಗೆಲೆ ಮುಖಾವಯಿಲೆ ಕಷ್ಟ ಯಾ ಸುಖಾಚೆ ದಿವಸಾಂ– ತೂಯಿ ಮ್ಹಾಕಾ ಸತ್ಯ ಆನಿ ಧರ್ಮ ವಿಸರುನ ವಚನಾಶಿ ಧೈರ್ಯಾನ ಮುಕಾರ ಸರಚಿ ವಾಟ ದೇವಾನ ದಾಕೋವ್ನ ದಿಲಿ. ಹೊ ವಿಶ್ವಾಸ ಮೆಗೆಲೊ.

◆◆◆

ನಾರಾಯಣ ಕಿಲ್ಲೆ

ದಕ್ಷಿಣ ಕನ್ನಡ ಜಿಲ್ಲಾಂತ ಜಲ್ಮಾಂತ ಆಯಿಲೆ ಆಕರ್ಷಿತ ವ್ಯಕ್ತಿತ್ವ ಆನಿ ಭಾಷಣಕಲಾ ಪ್ರಾವಿಣ್ಯ ಆಶಿಲೆ ಮಹಾ ಮಾನೆಸ್ತಾಲೆ ಪಯ್ಕಿ ಶ್ರೀ ನಾರಾಯಣ ಕಿಲ್ಲೆ ಊಂಚಾರ ಆಶಿಲೊ. ತಾಗೆಲೆ ವಾಕ್‌ಚಾತುರ್ಯ, ಭಾಷಣಾಂತುಲೆ ಶೈಲಿ, ವಾಪರಚೆ ವಯಲೆ ಸ್ತರಾಚೆ ಶಬ್ದಾವಳಿ, ಉನ್ನತ ವಿಚಾರ, ಕನ್ನಡ, ತುಳು ಭಾಷೆಂತ ಅಸ್ಕಲಿತ ಪ್ರವಾಹಾಚೆ ಆನಿ ಕಂಠ ಶ್ರೀಚೆ ನಿಮಿತ್ತಾನ ಕೊಣಯ ಪಂಡಿತ ಯಾ ಪಾಮರಾಂಕ ಆಕರ್ಷಣ ಕರಚೆ ಶಕ್ತಿವಾನ ಭಾಷಣಕಾರ ಕಿಲ್ಲೆ. ಮಹಾತ್ಮಾ ಗಾಂಧಿಜಿಲೆ ತತ್ವ ಮಾನ್ನುನ ಘೆವನ, ಖಾದಿಧಾರಿ ಜಾವನ, ಭಾರತದೇಶಾಚೆ ಸ್ವಾತಂತ್ರ್ಯ ಚಳ್ವಳಾಂತ, ಹರಿಜನಾಲೆಂ ಉದ್ಧಾರ, ಹರಿಜನಾಂಕ ದೇವಳ ಪ್ರವೇಶ ಅಸಲೆ ಧೋರಣ ಮಾನ್ನುನ ಘೆವನ ಕ್ರಿಯಾಶೀಲ ಜಾಲಲೊ, ಜೈಲವಾಸಾಕ ಗೆಲಲೊ ಉಚ್ಚ ವ್ಯಕ್ತಿತ್ವಾಚೆ ನೇತಾರ ಶ್ರೀ ನಾರಾಯಣ ಕಿಲ್ಲೆ.

ಶ್ರೀ ಕಿಲ್ಲೆ ಕನ್ನಡ ಭಾಷೆಂತುಲೆ ಯಕ್ಷಗಾನ ತಾಳಮದ್ದಳೆ ಪ್ರಕಾರಾಂತ, ಶ್ರೇಷ್ಠ ತರ್ಕ ಸರಣಿನ, ಆಯ್ಕತಲ್ಯಾಲೆ ಮನ ಆನಿ ಹೃದಯ ಜಿಕ್ವತಾಲೊ. ಸಾರ್ವಜನಿಕ ಸಭೆಂತ ಜಮಲೆಲೆ ಜನಾಂಕ ತಾಗೆಲೆ ಉತ್ರಾನಿ ವಿಚಾರಾನಿ ಆನಿ ತಾಳ್ಯಾನಿ ಆಕರ್ಷಣ ಕರತಾಲೊ. ಬಂಟವಾಳ ಆನಿ ಆಜೂಬಾಜೂನ ಆಸಚೆ ಖಂಚೇಯ ಸಭೆಂತ ಕಿಲ್ಲೆ ಉಲಯತಾ ಮ್ಹೊಣು ಕಳನ ಆಯಲ್ಯಾರಿ, ಹಾಂವ ಚಮ್ಕುನು ಯಾ ಸ್ಯಾಕಲಾರಿ ವಚುನ ತಾಗೆಲೆ ಭಾಷಣ ಆಯ್ಕುನ ಯೆತಾಲೊ.

ಯಕ್ಷಗಾನ ತಾಳ ಮಾದ್ದ್ಯಾಳಾಂತ, ಮಹಾಭಾರತಾಚೆ ಪ್ರಸಂಗ ಆಸಲ್ಯಾರಿ ಕಿಲ್ಲೆನ ಕರ್ಣಾಲೆ, ಕಂಸಾಲೆ ಪಾತ್ರ ಘೆವನ ಅರ್ಥ ಸಾಂಗಚೆ ಆಶಿಲೆಂ. ಕರ್ಣಾಲೆ ವಯರ ತಾಗೆಲೆ ಅಭಿಮಾನ ಇತಲೊ ಆಶಿಲೊ ಕೀ ತಾಣೆ ತಾಗೆಲೆ ಮರಣ ಕಾಲಾರಿ 'ಕರ್ಣಾ, ಕರ್ಣಾ' ಅಶಿಂ ಮ್ಹಣತ ಪ್ರಾಣ ಸೊಳಲೊ ಕಂಯ.

ಭಾರತ ದೇಶ ಸ್ವತಂತ್ರ ಜಾಲೆ ಉಪರಾಂತೆ 1952 ಇಸವಿಂತ ಮದ್ರಾಸ ವಿಧಾನಸಭಾ ಚುನಾವಾಂತ, ಭಾರತ ರಾಷ್ಟ್ರೀಯ ಕಾಂಗ್ರೆಸ ಸಮೀತಿ ಪ್ರಧಾನ ಕಾರ್ಯದರ್ಶಿ ಶ್ರೀ ಉಳ್ಳಾಲ ಶ್ರೀನಿವಾಸ ಮಲ್ಯಾನ ಕಿಲ್ಲೆಕ ಕಾಂಗ್ರೆಸ ಪರ ಉಮೇದ್ವಾರ ಜಾವನ ಟಿಕೇಟ ದಿವಚೆ ಮ್ಹಣತನಾ, ಆಪಣ್ಯಾಕ ಖಂಚೇಯ ಅಧಿಕಾರ ಸ್ಥಾನ ನಾಕಾ ಅಶಿಂ ಸಾಂಗಿಲೊ ತ್ಯಾಗಿ ಕಿಲ್ಲೆ. 1955 ಇಸವಿಂತ ತೊ ಕೆನ್ಸರ ಜಾವನ ಅಂತರ್ಲೊ. ಜಾಲಯಾರ ಮ್ಹಾಕಾ ತಾಜೆ ವಯಲೊ ಅಭಿಮಾನ ಆತಾಂಯ ಆಸಾ. 2001 ಇಸವಿಂತ ತಾಗೆಲೆ ಜಲ್ಮಶತಾಬ್ಧಿ ಉತ್ಸವ ಹಾಂವೆ ಬಂಟವಾಳ ಶ್ರೀ ಯಶವಂತ ವ್ಯಾಯಮ ಶಾಳೆಂತ ಆಚರಣ ಕೆಲೆಲೆ.

✦✦✦

ಶ್ರೀ ಟಿ.ಎ.ಪೈ

ಋಷಿ ಶಾಪ ಕಾರಣ ಜಾವ್ನ ಸಹಸ್ರ ವರಸ ಫಾತೊರ ಜಾವ್ನ ಪೋಣು ಆಶಿಲಿ ಅಹಲ್ಯಾ ಶ್ರೀ ರಾಮಚಂದ್ರ ದೇವಾಲೆ ಪಾದಸ್ಪರ್ಶ ಜಾಲೆಲೇಂಚಿ ಮನುಷ್ಯ ರೂಪ ಘೇತಿಲಿ ಕಾಣಿ ಪುರಾಣಾಂತುಲಿ. ಮೆಗೆಲೆ ವಿಷಯಾಂತ ಸಾಂಗಚೆ ಜಾಲಯಾರ, ಶ್ರೀ ಟಿ.ಎ.ಪೈಲೊ ಸಂಪರ್ಕ ಮ್ಹಾಕಾ ಕೆದನಾ ಜಾಲೊ ಕೀ, ತೆ ದೀಸ ಮೆಗೆಲೆ ಜೀವನಾಂತ ಏಕ ವಿಶಿಷ್ಟ ಬದಲಾವಣ ಯೇವನ ಏಕ ನವಿ ದಿಶಾ ಮೆಳಚಾಕ ಕಾರಣ ಜಾಲೆಂ. ಏಕ ನಿರ್ದಿಷ್ಟ ಹೇತು ನಾತಿಲೆ, ಧ್ಯೆಯನಾತಿಲೆ, ಉವಾರಾಚೆ ಉದಕಾರಿ ವಚ್ಚೆ ದೋಣಿಶೆಂ ಯಾ ಸೂತ ಕಾತರಲಲೆ ಪತಂಗಾ (Kite) ಸಾರಕೆಂ ವತಲೆಂ ಮೆಗೆಲೆ ಜೀವನಾಚಿ ದಿಶಾ ಬದಲ್ಲಿ. ವಿಂಗಡಾಲಿ ಚಾಕರಿ ಕರ್ನ ತಾಂಗೆಲೆ ಮನಾಂಕ ಖುಷ್ ಕರಚಾಂತೂಚಿ ವ್ಹಡವಿಕಾಯ ಪಾವಚೆ ಮನೋವೃತ್ತಿ ಮೆಗೆಲಿ ಆಶಿಲಿ. ಆಮೆಗೆಲೆ ಗಾಂವಚೆ ಆಮೆಗೆಲೆ ಸಮಾಜಾಂತ ಪರಿಸ್ಥಿತಿಯೀ ತಶೀಂಚ ಆಶಿಲಿ.

ಬಂಟವಾಳಂತ ದೋನ ವರ್ಗ ಏಕ ಸಾವಕಾರ, ದುಡ್ವಾಳ ಶ್ರೀಮಂತ, ವ್ಹಡ ಘರಣೇಚೆ ಲೋಕ, ಆನಿ ದುಸರೆ ಕಾಂಹಿಂ ದುಡ್ವಾಚೆ, ಯಾ ಶಿಕ್ಷಣಾಚೆ ಫಾಟಭೂಂಯ ನಾತಿಲೆ, ದೈನಂದಿನ ಕಷ್ಟಾಚೆ ಜೀವನ ಅಭ್ಯಾಸ ಕರ್ನ ಆಸಚೆ ಮೆಗೆಲೆ ತಸಲೆ. ತಾಂಕಾ ಪೆಂಟಾಂತ ಮಾನ ನಾ, ಮರ್ಯಾದ ನಾ, ಶ್ರಿಮಂತಾಂಗೆಲಿ ಚಾಕರಿ ಕರಚೆಂ, ತಾಂಕಾ ಖುಷಿ ಕರಚೆ ಆನಿ ತಾಂತೂಚಿ ಧನ್ಯತಾ ಭಾವ ಪಾವಚೆಂ ಮನೋವೃತ್ತಿಚೆ ಲೋಕ. ಶ್ರೀಮಂತ ವರ್ಗಾಚೆ ಜನಾಂಕಯ ಹ್ಯಾ ದುಸರೆ ವರ್ಗಾಂಚೆ ಜನಾಂಕ ಘೊಳೊಂವಚೆ ತಾಂಗೆಲೆ ಹಕ್ಕ ಅಶಿಂ ಲೆಕುನ ಘೇವಚೆ. ಪಯಲೆಂ ವರ್ಗಾಚೆ ಧೋಲಿರಿ ಬಶಿಲ್ಯಾಂಕ ವ್ಹಾಂವಚೆ, ದುಸರೆ ವರ್ಗಾಚಾಂಗೆಲೆ ಹಕ್ಕ ಅಶಿಂ ಲೆಕತಾಲೆ. ಅಸಲೆ ಏಕ ಸಾಮಾಜಿಕ ಪರಿಸ್ಥಿತಿ ಆಶಿಲೊ ಗಾಂವು. ತೆಂ ಗಾವಾಂತ ಮೆಗೆಲೆಕರಾನ ಹೆಂ ತೆಂ ಕಾಮ ಕೊರೋವಚೆ ಆನಿ ಫಾಟಿ ಪೆಟುನು ಧಾಡಚೊ ಲೋಕ ಆಶಿಲೆ.

1955 ಇಸವಿಂತ ಬಂಟವಾಳ ಯೂತ್ ಕಾಂಗ್ರೆಸ ಕಾರ್ಯಾದರ್ಶಿ ಆಸತನಾ ಏಕ ಸಭಾ ಚಲಚೆ ಆಶಿಲಿ. ತ್ಯಾ ಸಭೆಕ ಹಾಂವೆ, ತ್ಯಾ ವೇಳಾರಿ ಮದ್ರಾಸ ಶಾಸನ ಸಭಾ ಸದಸ್ಯ ಜಾವ್ನ ಆಶಿಲೆ ಶ್ರೀ ಟಿ.ಎ.ಪೈಕ ಸಂಪರ್ಕ ಕರ್ನ ಬಂಟವಾಳಾಂತ ಚಲಚೆ ಸಭೆಕ ಮುಕೇಲ ಸೊಯರೊ ಜಾವ್ನ ಯೇವಕಾ ಅಶಿಂ ಆಪೋವ್ಣೆ ದಿಲೆಂ. ಆನಿ ಶ್ರೀ ಟ.ಎ.ಪೈ ಸಭೆಕ ಹಾಜರ ಜಾವ್ನ ತಾಗೆಲೇಂಚಿ ಉಲೋವಚೆ ಧಾಟಿರಿ ಬರೇಂ ಉಲಯಲೊ. ಹಾಂವೆ ಸಭಾ ಮಾಂಡೋವ್ನ ಹಾಳೆಲೆ ರೀತಿ ತಾಕಾ ಬರೇಂ ಜಾವ್ನ ದಿಸಲಿ ದಿಸತಾ. ಮೆಗೆಲೆ ವಿಷಯಾಂತ ತಾಣೇ ತೆದನಾಚೊ ಕಾಂಗ್ರೆಸ ಪಕ್ಷಾಚೊ ಪುಢಾರಿ ಜಾವ್ನ ಆಶಿಲೆ ಶ್ರಿ ಕೇಶವ ಲಕ್ಷಣ ಬಾಳಿಗಾ (ತೆದನಾ ಮದ್ರಾಸ ಅಸೆಂಬ್ಲಿ ಶಾಸಕ ಜಾವ್ನ ಆಶಿಲೆ ಶ್ರೀ ಬಂಟವಾಳ ವೈಕುಂಠ ಬಾಳಿಗಾ ಹಾಂಗೆಲೆ ಭಾವು) ಹಾಂಗೆಲಾಗಿ ನಿಮಗಿಲೆ ದಿಸತಾ. ಮೆಗೆಲೆ ಬಾಪಯ್ನ ಕಾಂಗ್ರೆಸ ಪಕ್ಶಾಚೆ ಆನಿ ಜನಾಲಿ ಸೇವಾ ಕೆಲೆಲೆಂ ಆನಿ ಹಾಂವೆ ಆತಾಂ ಕರಚೆ ಸಂಘಟನೆ ವಿಷಯಾಂತ, ಕೇಶವ ಬಾಳಿಗಾನ ಶ್ರೀ ಟ.ಎ. ಪೈಕ ಮಸ್ತ ಮಾಹಿತಿ ದಿಲೆಲಿ ದಿಸತಾ. ಶ್ರೀ ಟ.ಎ. ಪೈನ ನಂತರ ಮ್ಹಾಕಾ ಖೂಬಶೆ ಬರೆಂ ಮಾನ ದಿವಚೆ ಆಶಿಲೆಂ.

ಶ್ರೀ ಟಿ.ಎ.ಪೈನ ಬಂಟವಾಳ ಆನಿ ಲಾಗಚೆ ಬೆಳ್ತಂಗಡಿ ಇತ್ಯಾದಿ ಗಾಂವಾಂಕ ವತ್ತನಾ ಕಾರಾರಿ ಮ್ಹಾಕಾಯ ಆಪೋವ್ನ ವ್ಹರಚೆ ಆಶಿಲೆಂ. ತಾಕಾ ಮೆಗೆಲೆ ಕಾರ್ಯಕ್ಷಮತ್ವಾಚೆ, ಸಂಘಟನಾ ಶಕ್ತಿಚೆ, ಸಮಾಜಾಂತ ಸಕಯಲೆ ಸ್ತರಾರಿ ಆಶಿಲೆ ಜನಾಲಾಗಿ ಹಾಂವೆ ಚಲಚೆ ರೀತಿ ವಿಷಯಾಂತ, ಖೂಬಶೆಂ ಆವಡಲೆಂ ಅಶಿಂ ದಿಸತಾ. ತಾಣೆ ಮೆಜೇರಿ ವಿಶ್ವಾಸ ಆನಿ ಆಪಲೆಪಣ ದಾಕಯಲೆಂ.

ಹೆಂ ಮೆಗೆಲೆ ಮುಖಾವಯಲೆ ಜೀವನಾಂತ ಮಹತ್ವಾಚೆ ಜಾವ್ನ ಘಡಲೆಂ. ತ್ಯಾ ವಿಷಯಾಂತ ಮುಖಾವಯುಲ್ಯಾ ಅಧ್ಯಾಯಾಂತ ಹಾಂವೆ ಬರಯಲಾಂ.

ಮಂಗಳೂರಾಂತ ಸಿ.ಪಿ.ಸಿ. ಕಂಪನಿಚೆ ಪ್ರಾರಂಭ ಆನಿ ಪಯಲೆಂ ಬಸ ಸರ್ವಿಸ ಮಂಗಳೂರು ಬಂಟ್ವಾಳ ಮಾರ್ಗಾರಿ ಜಾಲೆ. ಆನಿ ಮೆಗೆಲೊ ಬಾಪಯ ಪಯಲೊ ಏಜಂಟ ಜಾಲೊ ಆನಿ ತಾಜೇರಿ ಕಂಪೆನಿಚೆ ಮೆನೆಜಿಂಗ ಡೈರೆಕ್ಟರ ಶ್ರೀ ವ್ಹಿ. ಎಸ್. ಕುಡ್ವಾ ಆನಿ ಇತರ ನಿರ್ದೇಶಕಾಂಕ ಖೂಬ ವಿಶ್ವಾಸ ಆಶಿಲೊ. 1954 ಇಸವಿಂತ ಆಮಗೆಲೆ ಹೋಟೆಲ 'ಮೊಡರ್ನ ಕೆಫೆ' ಬಂದಕರ್ನು ದುಸರೆ ಜಾಗ್ಯಾಕ ವ್ಹರಚೆಂ ಪಳೆಲೆಂ. ತಶಿ ಜಾವ್ನ ಬಾಪಯ್ನ ಸಿ.ಪಿ.ಸಿ. ಕಂಪೆನೀಚೆ ಪರವಾನಗಿ ಘೇವ್ನ ತಾಂಗೆಲೆ ಜಾಗೇರಿ ನವೆ ಇಮಾರತ ಬಾಂದುನ ಥಂಯ ಹೋಟೆಲ ಶುರುವಾತ ಕೆಲೆಂ. (ತೆಂಚ ವೇಳಾರ ಹಾಂವೆ ಕೆನರಾ ಬ್ಯಾಂಕಾಚೆ ಮಂಗಳೂರ ಬಂದರ ಶಾಖೆಂತ ಸ್ಥ ಮ್ಹಯನೆ ಕ್ಲಾರ್ಕ ಜಾವ್ನ ಕಾಮ ಕೆಲಾಂ.)

1961 - 62 ಇಸವಿಂತ ಮೆಗೆಲೆ ಜೀವಾನಾಂತ ಗೊಂದಳಾಚೊ ಕಾಳ ವ್ಹೊಣಯೇತ. ಮೆಗೆಲೆ ಧಾಕಲೀ ಭಯಣಿ ಚಿ. ವಸಂತಿಲೆ ಲಗ್ನಾಚೆ ನಿಶ್ಚಿತಾರ್ಥ ಮುಂಬಯಿಂತ ಜಾವ್ನ ಆಮ್ಹೀ ಬಂಟವಾಳಾಕ ಪರ್ತುನ ಯವೆಚೆ ವೇಳಾರಿ ಮೆಗೆಲೆ ಜೀವಿತಾಂತ ಅಚಕಿತ ಬದಲಾವಣ ಆಯಲೆಂ. ಶ್ರೀ ವ್ಹಿ.ಎಸ್. ಕುಡ್ವಾ (ಸಿ.ಪಿ.ಸಿ. ಕಂಪನಿಚೆ ಮೆನೆಜಿಂಗ ಡೈರೆಕ್ಟರ) ಹಾಂಗೆಲೆ ಮನಾಂತ ಕೋಣಕೀ ಮೆಗೆಲೆ ವಿಷಯಾಂತ ರಾಜಕೀಯ ಘೂಂಕಿಲೆ ನಿಮಿತ್ತಾನ ತಾಂಕಾ ಮೆಗೆಲೆ ವಯ್ರ ರಾಗ ಉಬಜಲಲೊ. ತೆಂ ವಿಷಯಾಂತ ಶ್ರೀ. ಟಿ.ಎ.ಪೈನ ಕುಡ್ವಾಲಾಗಿ (ಶ್ರೀ. ವಿ.ಎಸ್ ಕುಡ್ವಾ ಟಿ.ಎ. ಪೈಲೊ ಮಾವಲೊ) ಮೆಗೆಲೊ ಪ್ರಸ್ತಾವ ಕಾಳಲೊ. ಜಾಲಯಾರ ಶ್ರೀ ಕುಡ್ವಾನ ತೆ ಪ್ರಸ್ತಾವಾಕ ಮೋಲ ದಿಲೆಂ ನಾ.

ಶ್ರೀ ಟಿ.ಎ. ಪೈನ ಮ್ಹಾಕಾ ಆಪೋವ್ನ ಅಶಿಂ ಮ್ಹಳೆಲೆಂ "ವಾಮನ ಶೆಣ್ಯೆ, ಕುಡ್ವಾಮಾಮ ಎಕ ಪಾವಟಿ ತಾಗೆಲೆ ಮನಾಂತ ಘೇತಿಲೊ ನಿರ್ಧಾರ ಬದಲ ಕರಚೊ ಮನುಷ್ಯ ನ್ಹಂಯ. ಜಾಲೆ ನಿಮಿತ್ತಾನ ತೂಂ ಏಕ ನಿರ್ಣಯ ಘೇ. ಸಿ.ಪಿ.ಸಿ ಕಂಪೆನಿ ಸೋಣು ತೂಂ ಕಸಲೋಯ ವ್ಯಾಪಾರ ಉದ್ಯಮ ಕರತಾ ಜಾಲ್ಯಾರಿ ತುಕಾ ಹಾಂವ ರೂ.10000/- (ಆತ್ತಂ ದಿವಸಾಂತ ತೆಂ 4 ಲಕ್ಷ ಜಾವಚಾಕ ಪುರೊ) ದಿತಾಂ. ನ್ಹಂಯ ಜಾಲಯಾರಿ, ತುಂ ನೌಕರಿಕ ಯೆತಾ ಜಾಲಯಾರಿ ತುಕಾ ಆಮಗೆಲೆ ಸಿಂಡಿಕೇಟ ಬ್ಯಾಂಕಂತ ಕ್ಲಾರ್ಕ ಜಾವ್ನ ಕಾಮ ದಿತಾಂ ಮ್ಹಳಾಲೊ. ಮ್ಹಾಕಾ ಶ್ರೀ ಟಿ.ಎ.ಪೈಲಾಗಿ ರೂ. 10000/- ಘೇವ್ನ ವ್ಯಾಪಾರ ಉದ್ಯಮು ಶುರು ಕೆಲಂಯಾರ, ಮುಖಾರಿ ವ್ಯಾಪಾರಾಂತ ನಷ್ಟ ಜಾಲಯಾರಿ, ಹಾಂವೆ ತಾಣೆ ದಿಲಲೊ ದುಡ್ಡು ಪರತ ಕರಚಾಕ ಜಾಯನೀ ಜಾಲ್ಯಾರಿ, ತಾಕಾ ಕಶಿಂ ತೋಂಡ ದಾಕೋವುಂ? ಮ್ಹಳೆಲೆ ಮನಾಂತ ಆಯಲೆಂ.

ತಶಿಂ ಜಾವ್ನ ಹಾಂವೆ ಸಿಂಡಿಕೇಟ ಬ್ಯಾಂಕಾಂತ ಕ್ಲಾರ್ಕ ಜಾವ್ನ ಜೀವಿತಾಂತ ಮುಕಾರಸುಚೆಂ ಅಶಿಂ ನಿರ್ಣಯ ಘೇತಲೊ. ತ್ಯಾ ಕಾಲಾರಿ ದಿ. ಶ್ರೀ ಜನ್ನ ಶೆಟ್ಟಿ, ತಿಮ್ಮಪ್ಪ ಶೆಟ್ಟಿ. ಮೆಗೆಲೆ ಸಲ್ಲಾಗಾರ ಆಶಿಲೆಂ. ತೆದನಾಚೆ ಆಮಗೆಲೆ ಗಾಂವಚೆ ಮ್ಹಾಲ್ಗಡೆ ಆನಿ ಶ್ರೀ ಟಿ.ಎ. ಪೈಲೆ ಅತ್ಯಂತ ವಿಶ್ವಾಸಿ ಆನಿ ಉಜವೊ ಹಾತ ಜಾವ್ನಾಶಿಲೆ, ದಕ್ಷಿಣ ಕನ್ನಡ ಜಿಲ್ಲಾ ಸಹಕಾರೀ ಕ್ಷೇತ್ರಾಚೆ ಮುಖೇಲ್ ಆನಿ ಕಾಂಗ್ರೆಸ ಪುಢಾರಿ ಶ್ರೀ ಬಂಟವಾಳ ನಾರಾಯಣ ನಾಯಕಮಾಮಾನ ತಾಗೆಲೆ ಸಾಂಗಾತಿ, ತಾಗೆಲೇ ಕಾರಾರಿ ಆಮಕಾ ಘೇವ್ನ ಶ್ರೀ. ಟಿ.ಎ. ಪೈಲಾಗಿ ಉಲೋವಚಾಕ ಉಡುಪಿಕ, ಸಿಂಡಿಕೇಟ ಬ್ಯಾಂಕಾಚೆ ಆದಲೆ ಮುಖ್ಯಕಚೇರಿ ಮುಕುಂದ ನಿವಾಸಾಕ ವ್ಹೆಲೆ.

ಶ್ರೀ ಬಂಟವಾಳ ನಾರಾಯಣ ನಾಯಕ ಮಾಮಾನ ಆಮಕಾ ಶ್ರೀ ಟಿ.ಎ. ಪೈಲೆ ಕೆಬಿನಾಕ ವ್ಹರ್ನು 'ಪಳೆಗಾ। ತುಗೆಲೊ ಬಸ್ತಿ ವಾಮನ ಶೆಣ್ಯೆಕ ತುಗೆಲೆ ಬೇಂಕಾಂತ ಕಾಮ ಜಾಯಕಂಯ' ಮ್ಹಳಾಲೊ. ತೆದನಾ ಶ್ರೀ ಟಿ.ಎ. ಪೈನ 'ವ್ಹಯವೆ? ಅರ್ಜಿ ಬರೋವ್ನ ಹಾಳಯಾವೆ?' ವ್ಹೊಣು ನಿಮಗಿಲೆ. ಹಾಂವೆ ನಾ ಮ್ಹಳ್ಳೆ. ತೆದನಾಚೆ Staff

controller ಕೆ.ಎಲ್.ರಾವ ಹಾಕಾ ಕೆಬಿನಾಕ ಆಪೋವ್ನ ಶ್ರೀ ಟಿ.ಎ. ಪೈನ "ನೋಡಿ ರಾಯರೇ, ಇವರು ಬಸ್ತಿ ವಾಮನ ಶೆಣೈಯವರು. ಇವರನ್ನು ನಿಮ್ಮ ಕೊಠಡಿಗೆ ಕರೆದುಕೊಂಡು ಹೋಗಿ, ಅವರಿಂದ ಕ್ಲಾರ್ಕ ಕೆಲಸಕ್ಕೆ ಅರ್ಜಿ ಬರೆಯಿಸಿಕೊಂಡು ಅವರಿಗೆ ನಮ್ಮ ಪಾಣೆಮಂಗಳೂರು ಬ್ರಾಂಚಿಗೆ ಕ್ಲಾರ್ಕ ಎಂದು ನೇಮಕ ಮಾಡಿ, ಆರ್ಡರ ಕೊಡಿ" (ಪಳೆ। ಹೊ ಬಸ್ತಿ ವಾಮನ ಶೆಣೈ. ಹಾಕಾ ತುಗೆಲೆ ಕೆಬಿನಾಕ ಆಪೋವ್ನ ವ್ಹರ್ನ ತಾಕಾ ಆಮಗೆಲೆ ಪಾಣೆಮಂಗಳೂರ ಬ್ರಾಂಚಾಕ ಕ್ಲಾರ್ಕ ಮ್ಹಣು ನೇಮಕ ಕರಿ) ಶ್ರೀ ಕೆ.ಎಲ್.ರಾವಾನ ತಶೀಂಚಿ ಮೆಗೆಲಿ ಅರ್ಜಿ ಬರೋವ್ನ ಘೇವ್ನ ಮ್ಹಾಕಾ ತುರ್ತ ಜಾವ್ನ ಥಂಯಿೀಚಿ ಪಾಣೆಮಂಗಳೂರ ಶಾಖೆಕ ಕ್ಲಾರ್ಕ ಜಾವ್ನ ನೇಮಣೂಕ ಕೆಲೆಲೆ ಪತ್ರ ದಿಲೆಂ. ತಶಿಂ ಮೆಗೆಲೆ ಜೀವನಾಚೆ ಆನೇಕ ಜಲ್ಮ ಪ್ರಾರಂಭ ಜಾಲೊ. 9.4.1962 ಸೋಮವಾರ ಹಾಂವ ಸಿಂಡಿಕೇಟ ಬ್ಯಾಂಕ ಕ್ಲಾರ್ಕ ದಾವನ ಮೆಳಲೊ.

ಶ್ರೀ ಟಿ.ಎ.ಪೈನ ಮ್ಹಾಕಾ ಬ್ಯಾಂಕಾಂತ ಕಾಮ ದಿಲೆಲೆ ನಿಮಿತ್ತಾನ, ಮೆಗೆಲೆ ಜೀವನಾಂತ ನವೆ ದೀಸ ಉದೆಲೆ. ಮೆಗೆಲೆ ಆರ್ಥಿಕ ಆನಿ ಸಾಮಾಜಿಕ ಜೀವನಾಕ ನವೀ ಘಟ್ಟಾಯ, ಏಕ ನವಿ ದಿಶಾ, ಆನಿ ಸ್ಥಾನಮಾನ, ಮೆಳಚಾಕ ಕಾರಣ ಜಾಲೆಂ. ನಂತಾ ಶ್ರೀ ತಿರುಮಲ ವೆಂಕಟರಮಣ ಸ್ವಾಮೀನ ಮೆಗೆಲ್ಯಾಂತ ಭರಲೆಲೆ ಸಂಘಟನಾ ಶಕ್ತಿ, ಖಂಚೇಯ ಕಾಮ ಜಯಪ್ರದ ಕರಚಾಂತ ಮೆಗೆಲಾಂತ ಆಶಿಲೆ ಕಾರ್ಯದಕ್ಷತಾ, ನಾಯಕತ್ವಾಚೆ ಸ್ವಾಭಾವಿಕ ಗುಣ ಪ್ರಜ್ವಳಚಾಕ ಕಾರಣ ಜಾಲೆಂ. ಹಾಕಾ ಹಾಂವೆ ಆನಿ ಮೆಗೆಲೆ ಕುಟಂಬಾಚೆ, ಮೆಗೆಲೆ ಭಾವ ಭಯಣ್ಯಾನಿಂ, ಬಾಯುಲ ಚರ್ಡುವಾನಿಂ, ಆಪ್ತ ಬಂಧು-ವರ್ಗಾಚಾನಿಂ ಆನಿ ಮೆಗೆಲೆ ವಯರಿ ಪ್ರೀತಿ ವಿಶ್ವಾಸ ದವರ್ಲೆಲೆ ಮೆಗೆಲೆ ಲಗತಿ ಮಿತ್ರ ಮಂಡಳಿಚಾನಿ ಶ್ರೀ ಟಿ.ಎ.ಪೈಲೆ ದಿವ್ಯ ಆತ್ಮಾಕ ಚಿರಋಣಿ ಜಾವ್ನ ಆಸೂಕಾ. ಹ್ಯಾ ಖಾತೀರಚಿ ಹಾಂವ ಶ್ರೀ ಟಿ.ಎ.ಪೈಲ್ಯಾಂತ ಮೆಗೆಲೆ ದೇವಾಕ ಪಳಯತ ಆಸಾ.

✦✦✦

ಸಿಂಡಿಕೇಟ ಬ್ಯಾಂಕಾಂತ

ತಾ.9.4.1962 ದಿವಸ ಹಾಂವ ಸಿಂಡಿಕೇಟ ಬ್ಯಾಂಕ ಪಾಣೆಮಂಗಳೂರ ಶಾಖೆಂತ ಕ್ಲಾರ್ಕ ಕಾಮ ಶುರುವಾತ ಕೆಲೆಂ. ತಶೀಚಿ ಏಕ ದೋನ ಮ್ಹಯನ್ಯಾನ ಹೆಬ್ರಿಚೊ ಶ್ರೀ ಹೆಚ್. ನಾಗೇಶ ಶೆಣ್ಯೆ ಮೆನೇಜರ ಜಾವ್ನ ಆಯಲೊ. ಶ್ರೀ ನಾಗೇಶ ಶೆಣ್ಯೆ ಏಕ ದೈವಿಕ ಚಿಂತಪಾಚೆ ಸೀದಾಸಾದಾ ಮನುಷ್. ತೊ ಹೆಬ್ರಿ ಮ್ಹಳೆಲೆ ಲ್ಹಾನ ಏಕ ಹಳ್ಳಿವಾಡ ತಾಕುನು ಪಾಣೆಮಂಗಳೂರಾಕ ಆಯಿಲೊ. ಪಾಣೆಮಂಗಳೂರ ಬಂಟವಾಳ ತಾಲೂಕಾಂತುಲೆ ದುಸರೆ ವ್ಹಡ ವ್ಯಾಪಾರಾಚೆ ಕೇಂದ್ರ. ಹಾಂವ ಬ್ಯಾಂಕಾಂತ ನವೇ ಜಾವ್ನ ಮೆಳಲೊ ಜಾಲ್ಯಾರಿಯ ಮ್ಹಾಕಾ ಮೆಗೆಲೆ ಫುಳ್ಯಾ ರಾಜಕೀಯ, ಸಾಮಾಜಿಕ ಕ್ಷೇತ್ರಾಂತುಲೆ ಸಂಪರ್ಕಾಚೆ ನಿಮಿತ್ತಾನ, ತೆದನಾಚೆ ಪಾಣೆಮಂಗಳೂರ ಆನಿ ಆಸಪಾಸ ಗಾಂವಚೆ ಮುಖೇಲಾಂಗೆಲೆ ಪರಿಚಯ ಆಶಿಲೆಂ. ದಿ. ಶ್ರೀ ನಂದಾವರ ಕೇಶವ ಕುಡ್ವ, ಪಾ. ಮಾಧವ ಪಡಿಯಾರ, ನಂದಾವರ ಉಪೇಂದ್ರ ನಾಯಕ, ತಶೀಂಚಿ ನಂದಾವರ ಕುಡ್ವ ಕುಟುಂಬ, ಫಡಾಯ ಪೈ ಕುಟಂಬಾಚೆ ಪರಿಚಯ ಆಶಿಲ್ಯಾನ ಮ್ಹಾಕಾ ಮಸ್ತ ಉಪಕಾರಾಕ ಪಳೆಲೆಂ. ಮ್ಹಾಕಾಯ ಶ್ರೀ ಶೆಣ್ಯೆಲೆ ನಿಮಿತ್ತಾನ ಮೆಗೆಲೆ ನೌಕರಿಂತ ಮುಖಾರಿ promotionsಕ ಸಹಾಯ ಜಾಲೆಂ. ಶ್ರೀ ಶೆಣ್ಯೆನ ಆನಿ ಹಾಂವೆ ಕರ್ನ ಬ್ಯಾಂಕ ವೇಳ (Bank hours) ಜಾಲೆ ಪರಾಂತೆ, ಶನಿವಾರ ಆನಿ ಆಯತಾರ ತಶೀಂಚಿ ರಜಾ (Bank holidays) ದಿವಸಾಂತೂಯ ಲಾಗೀ ಆಸಚೆ ಹಳ್ಳಿವಾಡಾಂಕ ವಚುನು ಡಿಪೋಜಿಟ ಕೆನವಾಸ ಕರಚೆ, ಬಿಸಿನೆಸ ಅಭಿವೃದ್ಧಿ ಕರಚೆಂ ಆಶಿಲೆಂ. ಹಾಜೆ ಪಯಲೆಂ ಆಶಿಲೆಂ ಡಿಪೋಜಿಟಾಕಯ ಚಡ ಡಿಪೂಜಿಟ್ಸ ಎಕಟಾಂಯ್ ಕೆಲೆಂ. ವರ್ಸಾವಧಿಚೆ ಡಿಪಾಜಿಟ ಟಾರ್ಗೆಟ ಆಮ್ಹಿ ಫಡಿ ಮಧೇಚಿ ಪಾವಲಿಂತಿ. ತಶಿಂ ಜಾವ್ನ ಶ್ರೀ ನಾಗೇಶ ಶೆಣ್ಯೆಕ ಬ್ಯಾಂಕಾಚೆ ಮುಖೇಲಾಂ ತಾಕುನು ಶಿಫಾರಸ ಮೆಳಚೆ ತಶಿಂ ಜಾಲೆಂ. ಶ್ರೀ ನಾಗೇಶ ಶೆಣ್ಯೆನಯು, ತಿತಲೆ ಡಿಪಾಜಿಟ ಜಮೊ ಕರಚಾಂತ ಮೆಗೆಲೆ ವಾಂಟೆಚೆ ವಿಷಯಾಂತ ಬ್ಯಾಂಕ ವರಿಷ್ಠಾಂಕ ಕಳಯಿಲೆಂ. ಮ್ಹಾಕಾ ಕಾಮ ದಿಲೆಲೆ ಶ್ರೀ ಟಿ.ಎ. ಪೈಕ ಮೆಗೆಲೆ ಕಾಮ ಆನಿ ಸಾರ್ವಜನಿಕಾಲಾಗಿ ಮೆಗೆಲೆ ಬರೇ ಸಂಪರ್ಕಾಚೆ ನಿಮಿತ್ತಾನ, ಮಸ್ತ ಡಿಪಾಜಿಟ ಆನಿ ಎಕೌಂಟ್ಸ ಬ್ಯಾಂಕಾಕ ಆಯಿಲೆ ವಿಷಯಾಂತ ಖೂಬ ಸಂತೋಷ ಜಾಲಲೊ. ತಾಜೆ ನಿಮಿತ್ತಾನ ಮ್ಹಾಕಾ ಬರೇ 21 ಮ್ಹಯನ ಭಿತರಿ ಆಫೀಸರ ಟ್ರೈನಿ Officer Trainee ಜಾವ್ನ ವಯಲೆಂ ದರ್ಜೆಕ ಭಡತಿ ಮೆಳಚೆ ತಶಿಂ ಜಾಲೆ.

ಆಫೀಸರ ಟ್ರೈನಿ ಜಾಲೆಲೆ ಏಕ ವರಸಾನೀಚಿ ಮ್ಹಾಕಾ ಬ್ಯಾಂಕಾಂತ ಆಫೀಸರ ಜಾವ್ನ ಕಾಯಂ ಜಾಲೆಂ. ತೆದನಾ ಶಾಖೆಂತ ಶ್ರಿಮಂತಿ ಎನ್. ವಸಂತಿ ಕ್ಲಾರ್ಕ ದಾವನ ಆಶಿಲಿ. ತಿ ಮೆಗೆಲೆ ಪಶಿಂ 2 ವರಸ ಪಯಲೇಂಚಿ ಕಾಮಾಕ ಮೆಳೆಲೆ ನಿಮತ್ತಾನ ತೀಣೆ ಮ್ಹಾಕಾ ಬ್ಯಾಂಕಾಂತುಲೆ ಕಾಮಾಚೆ ಮಾಹಿತಿ ದೀವಚೆ ಆಶಿಲೆಂ. ತಾಜಾಪಶಿ ಚಡ ಜಾವ್ನ, ಮ್ಹಾಕಾ ದುಡ್ವಾಚಿ 'ಅಡಚಣ' ಆಯಿಲೆ ತಾವಳಿ ಮ್ಹಾಕಾ ಊಶಿಣೆ ದೀವ್ನ ಮೆಗೆಲೆ ಆಪತ್ತಾಕ ಸಹಾಯ-ಕರತಾಲಿ. ಮೆಗೆಲೊ ಧಾಕಲೊ ಭಾವು ವೆಂಕಟರಮಣ ಶಿಕ್ಷಣಾಂತ ಶಾಳೆಂತ ನಂತರ ಬೆಂಗಳೂರಾಂತ P.U.C.ಂತ ರೇಂಕ ಘೇತಿಲ್ಯಾನ ತಾಕಾ ಸುರತ್ಕಲ ಕರ್ನಾಟಕ ರಿಜನಲ ಎಂಜಿನಿಯರಿಂಗ ಕಾಲೇಜಾಂತ ಸೀಟ ಘೇವ್ಪೊನ ದಿವಚಾಕ ಮ್ಹಾಕಾ ಕಷ್ಟ ಜಾಯನಿ. ಜಾಲಯಾರಿ ತೊ ಆಳಸೊ. ಕ್ಲಾಸಾಚೆ ಆನಿ ಹಾಸ್ಟೆಲ್ ಫೀಸ್ ಬಾಂದುಕಾ ಜಾಲ್ಯಾರಿ ತಾಣೆ ಧಾ ದಿವಸ ಪಯಲೇಂಚಿ ಮ್ಹಾಕಾ ಕಳೋಚೆ ನಾಶಿಲೆಂ. ತಾಣೆ ಶೇವಟ ದೋನ ದಿವಸ ಆಸತನಾ ಮ್ಹಾಕಾ ಪತ್ರ ಬರೋವಚೆ. ಮೆಗೆಲ್ಯಾಕಯು ದುಡು ಆಸಚೊ ನಾ. ತ್ಯಾ ವೇಳಾರಿ ವಸಂತಿನ ಮ್ಹಾಕಾ ದುಡು ದೀವ್ನ

ಸುರತ್ಕಲಾಕ ತುರ್ತ ಜಾವ್ನ ಧಾಣು ದಿವಚೆಂ ಆಶಿಲೆ. ಹೆಂ ಮಸ್ತ ಪಾವಟಿ ಘಡಲಾಂ. ಇತಲೆ ಜಾಲ್ಯಾರೀ ತಾಗೆಲೆ ಆಳಶೆಪಣಾನ ವೆಂಕಟರಮಣಾಕ ಇಜಿನಿಯರಿಂಗ್ ಪಾಸ ಜಾವಚಾಕ ಜಾಯನಿ.

ತ್ಯಾ ದಿವಸಾಂತ ಸಿಂಡಿಕೇಟ ಬ್ಯಾಂಕ ಎಕ ವಿಶೇಷ ವ್ಹಡ ಬ್ಯಾಂಕ ನ್ಹಂಯ ಜಾಲ್ಯಾರಿಯ ಜನ ಸಾಮಾನ್ಯಾಂಗೆಲೆ ಘರಾಂ ದಾರಾಕ ವಚುನು ಪಿಗ್ಮಿ ಖಾತೆ ಉಗಡಚಾಂತ ಆನಿ ಇತರ ವಿಷೇಷ ಜಾವ್ನ ಸೇವಿಂಗ್ಸ್, ಕುಮ್ಯುಲೇಟಿವ ಡಿಪಾಜಿಟ ಅಸಲೆ ಲ್ಹಾನ ಠೇವಣಿ ಕರಚಾಂತ ತಾಜೆ ಖಾತಿರ ವೆಗವೆಗಳೆ ನಮೂನೆಚೆ ಯೋಜನಾ ಕಾರ್ಯ-ರೂಪಾಕ ಹಾಡಚೆಂ ಧೋರಣಾ ನಿರಂತರ ಜಾವ್ನ ಚಾಲೂ ಆಶಿಲೆ. ಶಿಬಂದಿನಿ ಬರೇ ಬ್ಯಾಂಕಾಂಚೆ ಭಿತರ ಆಸನಾತಿಲೆ ಭಾಯರಯೀ ವಚುನು ಜನಾಲೆಂ ಸಂಪರ್ಕ ಕರ್ನ್ನ ಠೇವಣಿ ಸಂಚಯನ ಆನಿ ನಂವೆ ಖಾತೆ ಕರಚೆ ಅಸಲೆ ವಿಚಾರಾಂತ ಬೇಂಕಾಚೆ ಆಡಳ್ತ ಮಂಡಳ ಖೂಬ ಪ್ರೋತ್ಸಾಹ ದಿತಾಲೆ. ತಾತ್ತಾವಳಿ ಏಕ ನ್ಹಂಯ ಏಕ ಸ್ಪರ್ಧೊ ದವರ್ನ್ನ ಚಡ ಅಧಿಕ ಖಾತೆ ಆನಿ ಠೇವಣಿ ಜಮೊ ಕರತಲ್ಯಾಂಕ ಬಹುಮಾನ ದಿತಾಲೆಂ. ಅಸಲೆ ವಾವ್ರಾಂತ, ಸಾರ್ವಜನಿಕಾಲೆಂ ಸಂಪರ್ಕಾಂತೂಚಿ ಕೆದನಾಯ ಆಸಚೆ ಮ್ಹಾಕಾ ತೆಂ ದಿವಸ ಮೆಗೆಲೆ ಕರ್ತೃತ್ವ ಶಕ್ತಿ ದಾಖೋವಚಾಕ ಏಕ ಉತ್ತಮ ಸಂಧರ್ಭ ಜಾವ್ನ ಆಶಿಲೆಂ. ಶ್ರೀ ದೇವಾಲೆ ದಯೆನ ಅಸಲೆ ವಾವ್ರಾಂತ ಮ್ಹಾಕಾ ವಿಶೇಷ ಉಮೇದ ಆಶಿಲಿ.

ಬ್ಯಾಂಕಾಂತ ಸಾಂಜೆ 4 ಗಂಟೆ ನಂತರ ಕೆದನಾಯ ಭಾಯರ ವಚುನು ಡಿಪೋಜಿಟ ಆನಿ ಖಾತೆ ಸಂಗ್ರಹ ಕರಚಾಕ ಭಾಯರಚಿ ಆಸತಾಲೊಂ. ಮೆನೇಜರ ಶ್ರೀ ನಾಗೇಶ ಶೆಣ್ಯೈ ಮೆಗೆಲೆ ಸಾಂಗಾತಿ ಯೆತಾಲೊ. ತಶಿ ಜಾವ್ನ ಆನಿಕಯ ಮೆಗೆಲೆ ವಾವ್ರಾಕ ಸುಲಭ ಜಾಲೆ. ಆನಿ ಶ್ರೀ ಶೆಣ್ಯೈನ ಹಾಂವೆ ಕೆಲೆಲೆ ಯೋಗ್ಯ ಕಾರ್ಯಾಂಚೆ ವಿಷಯಾಂತ ಮುಖ್ಯ ಕಚೇರಿಕ ಕಳೋವಚೆ ಆಶಿಲೆಂ. ತಶಿ ಜಾವ್ನ ಮ್ಹಾಕಾ, ಶ್ರೀ ಟಿ.ಎ.ಪೈ, ಕೆ.ಕೆ.ಪೈ ಆನಿ ಇತರ ವಯಲೆ ಅಧಿಕಾರಿಂಗೆಲೆ ಶಿಫಾರಸ ಪತ್ರ ಯೆತಾಲಿಂತಿ. ಹೆ ನಿಮಿತ್ತಾನಯೀ ಮ್ಹಾಕಾ ಮೆಗೆಲೆ ವೃತ್ತಿ ಜೀವನಾಂತ ವಯಲೆ ಅಧಿಕಾರ ಸ್ಥಾನಾಕ ಬಡತಿ ಮೆಳಚೆ ತಶಿಂ ಜಾಲೆಂ. ಹಾಂವೆ ಭಾಯರ ವಚುನು ವಾವ್ರ ಕರಚೆ ನಿಮಿತ್ತಾನ ಬ್ಯಾಂಕಾಂತ ಬಾಕಿ ವರಲೆಲೆ ಮೆಗೆಲೆ ಕಾಮ ವಸಂತಿ ಪಳೊವ್ನ ಘೆತಾಲಿ. ತಾಜೆ ನಿಮಿತ್ತಾನ ಹಾಂವ ಭಾಯರ ಭೊವಂತಾ ಆನಿ ಬೇಂಕಾಂತ ಕಾಮು ಬಾಕಿ ವರಲಾಂ ಅಶೆಂ ಮೆಗೆಲೆ ವಯ್ರ ಕಸಲೇಯ ತಕ್ರಾರ ಯೆನಾಶೆಂ ಜಾಲೆಂ.

ಸಿಂಡಿಕೇಟ ಬ್ಯಾಂಕಾನ ದೇಶಿಂಯು ಮಟ್ಟಾರಿ ಕರಚೆ ಖಂಚೇಯ ಡಿಪಾಜಿಟ ಆನಿ ಅಕೌಂಟ್ಸ ಸ್ಪರ್ಧೆಂತ ಮ್ಹಾಕಾ ಬ್ರಾಂಚ (ಶಾಖಾ) ವರ್ಗಾಂತ (category) ಪಯಲೆಂ ಯಾ ದುಸರೆ ಬಹುಮಾನ ಮೆಳತಾಲೆ. 1964 ಜನವರಿಂತ ಮ್ಹಾಕಾ ಆಫೀಸರ ಟ್ರೈನಿ ದಾವನ ಭಡ್ತಿ ಮೆಳತಚಿ, ಹಾಂವೆ ಬಂಟವಾಳ ಕಾಮತಿ ಓಣಿಂತ ಆಶಿಲೆ ಆಮಗೆಲೆ ಘರ ಪಾಣೆಮಂಗಳೂರಾಕ ಹಾಳೆಲೆ. ಶ್ರೀ ವೀರವಿಠಳ ದೇವಳಾಚೆ ಬಾಜೂಚೆ ರಸ್ತ್ಯಾರಿ ಆಮಗೆಲೆ ಭಾಡೆಚೆಂ ಘರಾಂತ ಆಮ್ಮಿ ಮ್ಹಳ್ಯಾರಿ ಮೆಗೆಲಿ ಆವಯ, ಹಾಂವ, ಸಾವಿತ್ರಿ (ಬಾಯ್ಲು) ಆನಿ ವಿದ್ಯಾ ಆಶಿಲಿಂತಿ. ತಶಿ ಜಾವ್ನ ಸಕಾಳಿ ಬ್ಯಾಂಕಾಕ ವಚ್ಚೆ ಪಯಲೆಂ ಶ್ರೀ ದೇವಳಾಕ ವಚ್ಚೆಂ ಆಶಿಲೆ. ಮೆಗೆಲೆ ಆವಯ್ನಯೀ, ನಂಯಿ ಲಾಗೀ ಆಶಿಲೆ ನಿಮಿತ್ತಾನ ಕಾರ್ತಿಕ ಮಾಸಾಂತ ಆನಿ ಇತರ ಪವಿತ್ರ ದಿವಸಾಂತ ನಂಯಂತು ನ್ಹಾವ್ನ ಯೆವ್ನ ದೇವಳಾಕ ವಚ್ಚೆ ತಿಕ್ಕಾ ಸುಲಭ ಜಾತಾಲೆ. ತಿಗೆಲೆ ಮನಾಕ ತೆಂ ಅತ್ಯಂತ ಸುಖ ದಿವಚೆಂ.

ಪಾಣೆಮಂಗಳೂರಾಂತ ಮೆಗೆಲೆ ಕರ್ತೃತ್ವ ಶಕ್ತಿಕ ಮಸ್ತ ಪ್ರೋತ್ಸಾಹಾನ ಮೆಳೆಲೆ ಥಂಯಚೆ ಸಮಾಜಾಚೆ ಪುಢಾರಿ ಶ್ರೀ ಮಾಧವ ಪಡಿಯಾರ, ನಂ. ಉಪೇಂದ್ರ ನಾಯಕ, ಕೇಶವ ಕುಡ್ವ, ಘಡಾಯ ಜೋಗಪ ಪೈ ಆನಿ ಕೇಶವ ಪೈ, ನಂ. ನಾರಾಯಣ ಕುಡ್ವ, ಪಡುಬಿದ್ರಿ ಸುಂದರ ಶೆಣ್ಯೈ ಆನಿ ದಾಮೋದರ ಶೆಣ್ಯೈ ಹಾನ್ನಿ ಸಗಳಾನಿಯ ಮ್ಹಾಕಾ ಬಂಟವಾಳಾಚೊ ಮ್ಹೊಣ ಲೆಕನಾತಿಲೆ (ಮ್ಹಳ್ಯಾರಿ ತ್ಯಾ ಕಾಲಾಂತ ಬಂಟವಾಳ ಆನಿ ಪಾಣೆಮಂಗಳೂರ ದೊನ್ನಿ ಗಾಂವಚೆ ಮದೆಂ

ಕಸಲೇಂಕಿ ಏಕ ಥರಾಚೆ ಆಲರ್ಜಿ ಆಶಿಲಿ. ವ್ಯವಹಾರಾಂತ ಯಾ ಸೊಯರಿಕೆ ವಿಚಾರಾಂತ ನ್ಹಂಯ) ಮ್ಹಾಕಾ ಉಗತೆ ಮನಾನ ಪ್ರೋತ್ಸಾಹ ದಿಲಾ. ಮೆಗೆಲೆ ಬ್ಯಾಂಕ ವೃತ್ತಿಂತ ಪಾಣೆ ಮಂಗಳೂರಚೆ ಸಮಾಜಾಚಾನಿ ಪ್ರೀತಿ ವಿಶ್ವಾಸ ದವರ್ನು ದಿಲಲೊ ವರ್ತ್ತೊ ಪ್ರೋತ್ಸಾಹ ಹಾಂವೆ ವಿಸೋರಚೆ ನ್ಹಂಯ.

ಭಜನಾ ಕ್ಷೇತ್ರ :

ಥಂಯ ದೇವಳಾಂತ ಶನಿವಾರ ರಾತ್ರಿ ಚಲಚೆ ಭಜನಾ ಕಾರ್ಯಾವಳಿಂತ ಹಾಂವ ಭಾಗಿ ದಾತಾಲೊ. ಥಂಯ ಕಾರ್ತಿಕ ಏಕಾದಶಿ ದಿವಸು ಏಕಾಹ ಭಜನ ಚಲತಾಲಿ. ಹಾಂವೆ ಗಾಂವಚೆ ಮ್ಹಾಲ್ಗಡಾಂಕ ಸಾಂಗುನು ತಾಂಗೆಲೆ ಕಬೂಲಿನ ಏಕಾಹ ದಿವಸಾಚೆ ಪಯಲೆಂಚೆ ಸ ದಿವಸ ಸಾಂಜೆ ಗಂ. 6.00 ತಾಕುನು ರಾತ್ರಿ ಗಂ. 12.00 ತಾಂಯ ವೆಗವೆಗಳೆ ಗಾಂವಚೆ ಭಜನಾ ಮಂಡಳಿಕ ಆಹ್ವಾನ ದೀವ್ನು ಆಪೋವ್ನು ಹಾಣು, ಹರೆಏಕ ರಾತ್ರಿ 3-4 ಗಾಂವಚೆ ಭಜನಾ ಮಂಡಳಿಂಚಾಲೆ ಭಜನ ಕಾರ್ಯಾವಳ ಚಲಚೆಂ ತಶಿಂ ಕಾರ್ಯಕ್ರಮ ಶುರುವಾತ ಕೆಲಲೊ. ತೆಂ ಆತಾಂಯ ಚಲತ ಆಸಾ. 25ವೆ ವರಸಾಚೆ ಭಜನಾ ಕಾರ್ಯಾವಳೆಂತ ಮ್ಹಾಕಾ ಗಾಂವಚಾನಿಂ ಕಾಶೀಮತ ಶ್ರೀ ಸುಧೀಂದ್ರ ತೀರ್ಥ ಸ್ವಾಮೀಜಿಂಗೆಲೆ ಹಸ್ತಾನಿ ಸನ್ಮಾನ ಕೆಲಲೊ.

ಶ್ರೀ ಶಾರದಾ ಹಾಯ್ ಸ್ಕೂಲ :

1932 ಇಸವಿಂತ ಬಂಟವಾಳಾಂತ ಶ್ರೀ ತಿರುಮಲ ವೆಂಕಟರಮಣ ಸ್ವಾಮೀ ದೇವಳಾಚೆ ಆಡಳ್ತದಾರ ಶ್ರೀ ಬಾಬ ಕಾಮತೀನಿಂ ದೇವಳಾಚೆ ವತೀನ ಶ್ರೀ ವೆಂಕಟರಮಣ ಸ್ವಾಮೀ ಹ್ಯಾಸ್ಕೂಲ ಶುರುವಾತ ಕರತಚಿ, ಪಾಣೆಮಂಗಳೂರಚೆ ವಿದ್ಯಾರ್ಥಿನಿಂ ಬಂಟವಾಳಾಕ ಹ್ಯಾಸ್ಕೂಲಾಕ ಚಮ್ಕುನು ಯೆವಚೆ ಆಶಿಲೆಂ. ತಾಂತು ಪಯ್ಕಿ, ಭಾರತೀಯ ಇಲೆಕ್ಟ್ರಾನಿಕ ಉದ್ಯೋಗ ಸಂಘಾಚೆ ಅಧ್ಯಕ್ಷ ಜಾವ್ನು ಆಶಿಲೆ ಶ್ರೀ ಆಪ್ಪುಭಟ್, ಪ್ರಖ್ಯಾತ ನ್ಯಾಯವಾದಿ ಶ್ರೀ ನಂದಾವರ ವಿಶ್ವನಾಥ ಕುಡ್ವಯೀ ಆಶಿಲೇಚಿ. 1960ಚೆ ದಶಕಾಂತ ಪಾಣೆಮಂಗಳೂರ ಆನಿ ಲಾಗಚೆ ಗಾವಂಚೆ 100-150 ವಿದ್ಯಾರ್ಥಿನಿ ಚಮಕುನ ಬಂಟವಾಳಾಕ ಯೆವಚೆಂ ಪಡತಾಲೆಂ. ತಶಿ ಜಾವ್ನು ಶ್ರೀ ಎನ್. ಕೇಶವ ಕುಡ್ವ ಆನಿ ಇತರ ಮ್ಹಾಲ್ಗಾಡ್ಯಾನಿ, ಬಂಟವಾಳ ಹ್ಯಾಸ್ಕೊಲಾಚೊ ಏಕ ಶಾಖೊ ಪಾಣೆಮಂಗಳೂರಾಂತ ಉಗ್ತಾವಣ ಕರಕಾ ಆನಿ ತಾನ್ನಿ ಸಕಡ ಖರ್ಚ ಆನಿ ಸಹಕಾರ ದೀತಾತಿ ಅಶಿಂ ಬಂಟವಾಳ ಶ್ರೀ ದೇವಳಾಚೆ ಆಡಳ್ತ ಮಂಡಳಿ ಆನಿ ಹ್ಯಾಸ್ಕೊಲಾಚೆ ಆಡಳ್ತ ಮಂಡಳಿಕ ಏಕ ಮಾಗಣಿ ದಿಲಿ. ಜಾಲಯಾರ, ಬಂಟವಾಳಚೆ ಮುಖೇಲಾನಿ ತೆ ಮಾಗಣಿ ಸ್ವೀಕಾರ ಕರನೀ ನಾತಿಲ್ಯಾನ, ಪಾಣೆಮಂಗಳೂರಾಂತ ಏಕ ವಿಂಗಡ ಹ್ಯಾಸ್ಕೂಲ ಪ್ರಾರಂಭ ಕರಚೆಂ ಅಶಿಂ ಠರಯಲೆಂ.

1964 ಇಸ್ವಿಂತ ತೆದನಾಚೆ ಕರ್ನಾಟಕ ವಿಧಾನ ಪರಿಷತ್ ಸದಸ್ಯ ಆನಿ ಶೈಕ್ಷಣಿಕ ಕ್ಷೇತ್ರಾಂತುಲೆ ಮುಖೇಲ ಶ್ರೀ ಎಸ್. ಮುಕುಂದ ರಾವ ಹಾಗೆಲೆ ಹಸ್ತೂನಿ ಶ್ರೀ ಶಾರದಾ ಹ್ಯಾಸ್ಕೂಲ, 8ವೆ ಕ್ಲಾಸ, ಎಸ.ವಿ.ಎಸ್ ಹಾಯರ ಎಲಿಮೆಂಟರಿ ಶಾಳಾಂತ ಏಕ ಕೂಡಾಂತ ಸ್ಥಾಪನ ಜಾಲೆ. ಜಾಲಯಾರ ಶಾರದಾ ಹ್ಯಾಸ್ಕೂಲಾಕ ನವೆಂ ಇಮಾರತ ಉಬೆ ಕರಚೆ ಅಗತ್ಯ ಆಶಿಲೆ. ತಾಜೆ ಖಾತಿರ ನರಿಕೊಂಬು ರಾಮರಾವ ಮ್ಹಳೆಲೆ ಭೂಮ್ಹಾಲಿಕಾನ ಆತಾಂ ಆಸಚೆ ಶಾರದಾ ಹ್ಯಾಸ್ಕೂಲ ಆಸಚೊ ಜಾಗೊ ದಾನ ದಿಲೊ. ತೆಂ ದೊಂಗರಾಚೆ ಮಾತ್ತಿ ಆನಿ ಫಾತೋರ ಕಾಣು ಸಪಾಟ (level) ಕರಚಾಕ, ಗಾಂವಚಾನಿಂ ರಾತ್ರಿ ಸ್ವಯಂ ಸೇವಾ ಕರಚೆಂ ಆಶಿಲೆ. ಹಾಂವೆಯ ತಾಂತು ವಾವ್ರ ಕೆಲಾ.

ನಂತಾ ಬಾಂದಕಾಮು ಶುರುವಾತ ಕರಚೆ ವೇಳಾರ ಮಣಿಪಾಲ ಬ್ರಹ್ಮ ಡಾ.ಟಿ.ಎಂ.ಎ.ಪೈ ಹಾನ್ನಿ ಮಸ್ತ ದುಡ್ಡು ದಿಲೊ. ತಾಜೆ ನಿಮಿತ್ತಾನ ಶಾರದಾ ಹ್ಯಾಸ್ಕೂಲ್, ಮಣಿಪಾಲಚೆ ಎಕೆಡೆಮಿ ಆಫ್ ಜನರಲ್ ಎಜ್ಯುಕೇಷನ ಹಾಜೆ ಸಂಲಗ್ನ ದಾಲಲೊ ಸಂಸ್ಥೊ.

ನವೆಂ ಇಮಾರತ ಕರಚೆ ವೇಳಾರಿ, ದುಡ್ಡಾ ದೇಣಿಗಾ ಎಕಟಾಂಯು ಕರಚಾಕ, ಯಕ್ಷಗಾನ ಖೇಳ ಕರಚೆ ಠರಯಿಲೆಂ. ತಾಜೆ

ಖಾತಿರ ಹಾಂವೆ ಧರ್ಮಸ್ಥಳ ಧರ್ಮಾಧಿಕಾರಿ ದಿ. ಶ್ರೀ ಡಿ.ರತ್ನವರ್ಮ ಹೆಗ್ಗಡೆ ಇತ್ಯಾದಿ ಮಹನೀಯಲಾಗಿಂ ಗೆಲಲೊ, ಆನಿ ಯಕ್ಷಗಾನ ಖೇಳಾಚೆ ಟಕೇಟ ವಿಕಚೆ ಖಾತಿರ ದಿ ಶ್ರೀ ಕೇಶವ ಕುಡ್ವ, ಇತ್ಯಾದಿ ಮುಖೇಲಾ ಸವೆಂ ವಾವ್ರ ಕೆಲಲೊ. ಹಾಂವ ಶ್ರೀ ಶಾರದಾ ಹ್ಯಾಸ್ಕೂಲ್ ಸಂಸ್ಥೆಚೊ ಆಜೀವ ಸದಸ್ಯೂಯೀ ಜಾವ್ನ ಆಸಾ.

1967 ಇಸ್ವಿಂತ ಚಲೆಲೆ ಸಿಂಡಿಕೇಟ ಬ್ಯಾಂಕಾಚೆ ಕುಮ್ಯುಲೇಟಿವ ಡಿಪೋಜಿಟ ಖಾತೆ ಉಗ್ತಾವಚೆ ಸ್ಪರ್ಧಾಂತ ಮ್ಹಾಕಾ ದೇಶ ಮಟ್ಟಾರಿ, ಗ್ರಾಮಾಂತರ (rural branches) ಪಯ್ಕಿ ಪಯಲೊ ನಂಬರ ಬಹುಮಾನ ಮೆಳಲೊ. ಆನಿ ರೂ. 700/- ಮೆಳೆಲಿ. ತ್ಯಾ ಖಾತಿರ, ಮ್ಹಾಕಾ ಘಾಟಿಂಬಾ ದಿಲೆಲ್ಯಾಂಕ ಏಕ ಸಂತೋಷ ಕೂಟ ಪಾಣೆಮಂಗಳೂರ ಶಾರದಾ ಹೈಸ್ಕೂಲಾಂತ ಹಾಂವೆ ಮಾಂಡ್ಡೋನ ಹಾಳೆಲೆ. ತ್ಯಾ ಸುವಾಳ್ಯಾಕ ಹಾಂವೆ ಸಿಂಡಿಕೇಟ ಬ್ಯಾಂಕ ಚೇಯರಮ್ಯಾನ ಶ್ರೀ ಟಿ.ಎ.ಪೈ ಹಾಂಕಾ ಆಮಂತ್ರಣ ದಿಲೆಲೆಂ. ಶ್ರೀ ಟಿ.ಎ.ಪೈನ ತಾಂಗೆಲೆ ಉಲೋವಪಾಂತ "ಆಮ್ಚಿ ಬ್ಯಾಂಕಾಚೆ ಅಭಿವೃದ್ಧಿ ಖಾತಿರ ಮಸ್ತ ಇತಲೆ ಸ್ಪರ್ಧೆ ದವರತಾತಿ. ಆನಿ ಮಸ್ತ ಜನಾಂಕ ಹಾಜೋ ಬಹುಮಾನ ಆನಿ ಖೂಬ ದುಡ್ಡುಯೀ ಮೆಳತಾ. ಜಾಲಯಾರ ದುಡ್ಡು ಮೆಳಲೊ ಸಂತೋಷ ಬ್ಯಾಂಕಾಚೆ ಗಿರಾಕಿ ಸಾಂಗತಾ ವಾಂಟುನ ಘೇವಚೆ ಹವ್ಯಾಸ ಬಸ್ತಿ ವಾಮನ ಶೆಣೈನ ಮಾತ್ರ ಕೆಲಾ. ಅಸಲೊ ಸುವಾಳೊ ಹಾಂವೆ ಪಯಲೆ ಪಾವಟಿ ಚಲಚೆ ಪೊಳೊವಚೆಂ" ಆಶಿಂ ಮ್ಹಾಕಾ ಊಗ್ತೆ ಮನಾನ ಶ್ಲಾಘನ ಕೆಲೆಲೆಂ ಆತಾಂಯ ಮ್ಹಾಕಾ ಉಗ್ಡಾಸ ಆಸಾ.

1967 ಇಸ್ವಿಂತ ಮ್ಹಾಕಾ ಸಿಂಡಿಕೇಟ ಬ್ಯಾಂಕಾಂತ ಸುಳ್ಯಾ ಆನಿ ಗುರಪುರ ಶಾಖೆಂತ ಥಂಚೆ ಮೆನೇಜರಾನಿ ರಜಾ ಘೇವ್ನ ಗೆಲೆಲೆ ತಾವಳಿ In-charge Manager ಜಾವ್ನ ಧಾಡಿಲೊ. ತಶಿ ಜಾವ್ನ ಹಾಂವ ಸುಳ್ಯ, ಗುರುಪುರ ಆನಿ ಹೆಬ್ರಿಂತ ಏಕೇಕ ಮ್ಹೈನೆ Manager in charge ಜಾವ್ನ ವಾವ್ರ ಕೆಲಾ. ಏಕಾ ಮ್ಹಯನ್ಯಾ ಭಿತರಿ ಥಂಚೆ ಜನ ಸಂಪದಾಂತ ವಳ್ಕೆಚೊಯ್ ಜಾಲಲೊಂ.

ಗುರುಪುರ ಗಾಂವ ಲ್ಹಾನ ಪೇಂಟ. ಥಂಯ ಸೆಂಟ್ರಲ ಕ್ಲಾತ ಸ್ಟೋರ ಪ್ರಖ್ಯಾತ ರಖಂ ಜವಳಿ ದುಕಾನ. ಶ್ರೀ ಗುರುಪುರ ವಾಸುದೇವ ಪ್ರಭು ತಾಜೊ ಧನಿ. ಗುರುಪುರ ಸಿಂಡಿಕೇಟ ಬ್ಯಾಂಕಾಚೆ ಶಾಖೆಂತ ತಾಂಗೆಲೊ ಹೋಡ ವಹಿವಾಟ. ಜಾಲಯಾರ ಶ್ರೀ ವಾಸುದೇವ ಪ್ರಭುನ ಮೆನೇಜರಾಲೆ ಕೆಬಿನಾಕ ಯೆವಚೆ ನಾಶಿಲೆ. ಹಾಂವ ಥಂಯ ಗೆಲೆಲ್ಯಾ 2-3 ದಿವಸ ಭಿತರಿ ತಾಗೆಲಾಗಿ ಸಳಾವಳಿ (close acquaintance) ಆನಿ ಸಂಪರ್ಕ ಶುರುವಾತ ಕೆಲೆಂ. ತಾಕಾ ಮೆಗೆಲೊ ಬಾಪಯಲೊ ವಿಷಯ ಖೂಬ ಅಭಿಮಾನ. ಆನಿ ಮೆಗೆಲೊ ಬಾಪಲ್ಯೊ ಶ್ರೀ ಬಸ್ತಿ ಪುಂಡಳೀಕ ಶೆಣೈಲೆ ಕೊಂಕಣಿ, ಸಂಸ್ಕೃತ ಭಾಷಾ ಜ್ಞಾನಾಚೆ ವಿಷಯಾಂತೂಯ ತೊ ಜಾಣ ಆಶಿಲೊ. ರಾತ್ರಿ ತಾಂಗೆಲೆ ದುಕಾನಾಚೆ ವಹಿವಾಟ ಸಾಂಪಲೆ ನಂತರ ಆಮ್ಚಿ ವಾಕಿಂಗ ವಚುನ ಮಸ್ತ ಇತಲೆ ಸಾಹಿತ್ಯ, ಸಂಸ್ಕೃತಿ, ಸಂಸ್ಕಾರಾಚೆ ವಿಷಯಾಂತ ಉಲೊವಚೆ ಆಶಿಲೆಂ. ಮ್ಹಾಕಾ ಗುರುಪುರ ತಾಕುನ ಏಕ ಮ್ಹಯನ್ಯಾನಿ ಪರತ ಪಾಣೆಮಂಗಳೂರ ಶಾಖೆಕ ಯೆವಚೆ ವೇಳಾರ, ಗುರುಪುರ ವಾಸುದೇವ ಪ್ರಭು ಮಾಮಾನ ಮ್ಹಾಕಾ, ಮೆಗೆಲೆಂ ಕುಟುಂಬ ಆನಿ ಆವಯ್ಕ ಮಸ್ತ ಮೋಗ ಆನಿ ಅಭಿಮಾನಾನ ಸತ್ಕಾರ ಕೆಲಲೊ. ನಂತರಯ ಶ್ರೀ ಪ್ರಭು ಮಾಮಾನ ಮೆಗೆಲೆ ಸಾರ್ವಜನಿಕ ಆನಿ ಬ್ಯಾಂಕಾಂತುಲೆ activities ಚೆ ವಿಷಯಾಂತ ಮ್ಹಾಕಾ ಶಿಫಾರಸ್ ಕರ್ನ ಪತ್ರ ಬರೋವಚೆ ಆಶಿಲೆಂ.

✦✦✦

ರಾಯಬಾಗ ಶಾಖೊ

ಅಶಿಂ ತೀನ ಶಾಖಾಂತ in charge ಜಾವ್ನ ಶಾಖಾಚೊ ವ್ಯವಹಾರ ಸಾಂಬಾಳ್ನ ವಾವ್ರ ಕೆಲೆಲೆ ನಿಮಿತ್ತಾನ ಸಿಂಡಿಕೇಟ ಬ್ಯಾಂಕ ವರಿಷ್ಠಾನಿ ಮ್ಹಾಕಾ ಸ್ವತಂತ್ರ ಏಕ ಶಾಖಾಚೊ ಪ್ರಭಂಧಕ (Manager) ಜಾವ್ನ ಜಬಾಬದಾರಿ ದಿವಚಾಕ ಮನ ಕೆಲೆಂ.

1964 ಇಸ್ವಿಂತ ದೇಶಾಂತ ಪಯಲೆ ಪಾವಟಿ ಸಿಂಡಿಕೇಟ ಬ್ಯಾಂಕಾನ ರೈತಾಂಕ 'ಅಗ್ರಿಕಲ್ಚರ ಲೋನ್' (Agriculture Loan) ದಿವಚಾಕ ಶುರುವಾತ ಕೆಲೆಂ, ಭಾರತ ದೇಶಾಂತೂಚಿ ಶ್ರೀ ಟಿ.ಎ.ಪೈ (ಮೆನೇಜಿಂಗ ಡೈರೆಕ್ಟರ)ನ ಹೆಂ ಸ್ಕೀಂ ಶುರುವಾತ ಕೆಲೆಲೆಂ. ಭಾರತೀಯ ರಿಜರ್ವ್ ಬ್ಯಾಂಕಾನ ಹ್ಯಾ ಸ್ಕೀಮಾಕ ಮಂಜೂರಾತಿ ದೀನಿ ಜಾಲಾಯಾರೀ ಶ್ರೀ ಟಿ.ಎ.ಪೈನ ಧೈರ್ಯ ಘೇವ್ನ ಹೆಂ ಸ್ಕೀಂ ಜ್ಯಾರಿ ಹಾಳೆಲೆಂ. ತೆಂ ಏಕ ವಿಶೇಷ ಕ್ರಾಂತಿಕಾರಕ ಬ್ಯಾಕಿಂಗ ಸ್ಕಿಂ ಆಶಿಲೆಂ. ಆನಿ ರೈತಾಂಕ ಸಿಂಡಿಕೇಟ ಬ್ಯಾಂಕ ತಾಕುನ ಮಸ್ತ ಸಹಾಯ ಕರಕಾ ಅಶಿಂ ಆಮಕಾ ವತ್ತಾಯ ಆಶಿಲೊ. ಹಾಂವ ಪಾಣೆವಂಗಳೂರ ಶಾಖೆಂತ Assistant Manager ಆಸಲ್ಯಾರೀ, ರೈತಾಂಕ ಕೃಷಿ ಲೋನಾಚೆ ಪ್ರಚಾರಾಚೆ ಖಾತಿರ ಮಸ್ತ ಇತಲೆಂ ವಿಸ್ತಾರಾಯೇನ ವಾವ್ರ ಕೆಲೆಂ. ತೆಂ ಬ್ಯಾಂಕ ವರಿಷ್ಠಾಂಗೆಲೆ ನದರೇಕ ಆಯಿಲೆಂ.

ಅಸಲೆಂ ಮೆಗೆಲೆ ಕಾಮಾಚೆ ನಿಮಿತ್ತಾನ ಮ್ಹಾಕಾ ಬೆಳಗಾಂ ಜಿಲ್ಲಾಚೆ ರಾಯಬಾಗ ಮ್ಹಳೆಲೆ ಗಾವಾಂತ ನವೇ ಜಾವನ ಶುರು ದಾವಚೆ ಶಾಖಾ ಮೆನೇಜರ ಜಾವನ ನೇಮಣೂಕ ಕೆಲಲೊ. ಬೆಳಗಾಂ ಜಿಲ್ಲಾಚೆ, ರಾಯಬಾಗ, ಗೋಕಾಕ, ಚಿಕ್ಕೊಡಿ ಕುಡಚಿ ತಾಲೂಕಾಂತ ಘಟಪ್ರಭಾ Left Bank Canal ಯೇವನ ಊದಾಕ ನಾತಿಲೆ ಪಾಡಾರಿ ಪಳೆಲೆಂ ಜಮೀನ ಫಲವತ್ತ ಜಾವಚೆ ತಶಿಂ ಜಾಲೆಂ. ತೆ ದಿವಸಾಂತ ಮ್ಹಳ್ಯಾರಿ 1967-68 ಇಸ್ವಿಂತ ತೆ ಚಾರಿ ತಾಲೂಕೆಚೆ ರೈತಾಂಕ ಜಮಖಂಡಿ ಆನಿ ರಬಕವಿ ಶಾಖಾ ತಾಕುನ ಕೃಷಿ ರೀಣ(Farm Loan) ದಿತಾಲಿಂತಿ. ತ್ಯಾ ಖಾತಿರ ರಾಯಬಾಗ ತಾಲೂಕಾಚೆ ಕೇಂದ್ರ ರಾಯಬಾಗ ಗಾಂವಾತೂಂಚಿ ಏಕ ನವೊ ಶಾಖೊ ಉಗ್ತಾವಣ ಕರಚೆಂ ಆನಿ ತ್ಯಾ ಶಾಖಾ ಮುಖೇನ ರೈತ ಸಮೂಹಾಕ ಲೋನ ಇತ್ಯಾದಿ ದಿವಚೆಂ ವಿಷಯಾಂತ ಆಮಗೆಲೆ ಸಿಂಡಿಕೇಟ ಬ್ಯಾಂಕಾನ ನಿರ್ಣಯ ಘೇತಲೆ.

ತ್ಯಾ ವೇಳಾರ ರಾಯಬಾಗ ಶಾಖಾಚೊ ಪ್ರಭಂಧಕ ಜಾವಚಾಕ ಹಾಂವಚಿ ಯೋಗ್ಯ ವ್ಯಕ್ತಿ ಅಶಿಂ ಲೆಕುನ ಮ್ಹಾಕಾ ಶ್ರೀ ಟಿ.ಎ.ಪೈನ ಮಣಿಪಾಲ ಹೆಡ್ ಆಫೀಸಾಕ ಆಪೋವ್ನ ರಾಯಭಾಗ ಬ್ರಾಂಚ ಮೆನೇಜರ ಜಾವ್ನ ವತ್ತವೆ? ಅಶಿಂ ನಿಮಗಿಲೆಂ. ಹಾಂವೆ ಜಾಯ್ತ ಮ್ಹೊಣು ಕಬೂಲಿ ದಿಲಿ. ಅಗ್ರಿಕಲ್ಚರ ಘಾಯನೆನ್ಸ ವಿಭಾಗಾಚೆ ಶ್ರೀ ಕೆ.ವಿ ಬಿಳಿರಾಯ ಆನಿ ಶ್ರೀ ಕೆ.ಎಂ.ಉಡುಪಾ ಹಾನ್ನಿಯೀ ಮ್ಹಾಕಾ ರಾಯಬಾಗ ತಾಲೂಕಾಂತುಲೆ ಕೃಷಿ ಕ್ಷೇತ್ರಾಚೆ ವಿಷಯಾಂತ ಮಾಹಿತಿ ದಿಲೆಲಿ.

ಹಾಂವೆ ರಾಯಬಾಗಾಕ ವತ್ತನಾ, ಪಾಣೆ ಮಂಗಳೂರ ವಸಂತಿಲೊ ಧಾಕಲೊ ಭಾವು ಬಾಬಣ್ಣಾ (ಎನ. ಸುಧಾಕರ ಪ್ರಭು) ಮ್ಹಳೆಲೆ ಲ್ಹಾನ ಚೆಕ್ಯಾಕ ಜೂನಿಯರ ಕ್ಲಾರ್ಕ (ಮ್ಹಳ್ಯಾರಿ ಕ್ಲಾರ್ಕ ಕಮ್ ಅಟೆಂಡರ) ಮೆಗೆಲೆ ಸಾಂಗಾತಾಕ ವ್ಹೆಲಲೊ. ಲ್ಹಾನ ಆಶಿಲೊ ಬಾಬಣ್ಣಾಕ ಆನಿ ತಾಗೆಲೆ ಹಾತ ಬರಪ Hand Writing ಪೊಳೋವ್ನ ಶ್ರೀ ಟಿ.ಎ.ಪೈನ, ಪಯಲೆಂ ತಾಕಾ ಬ್ಯಾಂಕಾಂತ ಕಾಮ ದಿವಚಾಕ ನಾಂಕುಶಿ ದಾಕಯಲಿ. ಜಾಲಯಾರ ಹಾಂವೆ ವತ್ತಾಯ ಕೆಲೆಲೆ ನಿಮಿತ್ತಾನ ಬಾಬಣ್ಣಾಕ ಕಾಮ ದಿವಚಾಕ ಶ್ರೀ ಟಿ.ಎ.ಪೈನ ಕಬೂಲಿ ದಿಲಿ. ಹಾಂವ ಕಶ್ಶಿ ಶ್ರೀ ಟಿ.ಎ.ಪೈಕ ಮೆಗೆಲೊ ವಾಂಟೆಚೊ ದೇವು ಮ್ಹಣತಾ ಕೀ, ತಶೀಚಿ ಬಾಬಣ್ಣಾ ಮ್ಹಾಕಾ ದೇವು ಅಶಿಂ ಮಾನತಾ. ಕೊಣೇಯ ಮೆಗೆಲೆ

ನಾಂವ ಘೆತಲ್ಯಾರಿ, ಬಸ್ತಿ ವಾಮನಮಾಮ ಮೆಗೆಲ್ಯಾ ವಾಂಟೆಚೊ ದೇವಾ ಸಾರಕೆಂ, ತಾಣೆ ಮ್ಹಾಕಾ ತ್ಯಾ ಮೆಗೆಲೆ ಕಷ್ಟಾಚೆ ಪರಿಸ್ಥಿತಿರಿ ಬ್ಯಾಂಕಾಂತ ಕಾಮ ಘೇವೂನ ದಿಲೆಲೆ ಮಾತ್ರ ನ್ಹಂಯ, ಮ್ಹಾಕಾ ಬ್ಯಾಂಕಾಂತ ಲ್ಹಾನ ವ್ಹಡ ಗಿರಾಯಕಿಲಾಗಿ ಕಶ್ಶಿ ವ್ಹೆವಾರ ಕರಕಾ, ಮ್ಹಳೆಲೆ ಆನಿ ಮುಖ್ಯ ಜಾವ್ನ ಮಾನವೀಯ ಸಂಬಂಧ ಶಿಕಯಲೆ ಮ್ಹೊಣು ಸಾಂಗತಾ. ನಂತರ ಬಾಬಣ್ಣಾ ಸಿಂಡಿಕೇಟ ಬ್ಯಾಂಕಾಂತ Assistant General Manager ಜಾವ್ನ ದಿಲ್ಲಿ ಆನಿ ಮುಂಬಯಿಂತ ಕಾಮ ಕರನ ನಿವೃತ್ ದಾಲಾ. ಜಾಲಯಾರೀ ಹಾಂವೆ ತಾಗೆಲೆ ಶಾಖೆಂಕ ಗೆಲೆಲೆ ವೇಳಾರ ಸಕಡ ಸಿಬಂದಿ ಆನಿ ಗಿರಾಕಿಲಾಗಿ 'ಮೆಗೆಲೊ ದೇವು ಆಯಲೊ' ಮ್ಹೊಣುಚಿ ಮ್ಹಾಕಾ ಪರಿಚಯ (introduce) ಕರತಾಲೊ. ಕೆದನಕೀ ಕೆಲಲೊ ಉಪಕಾರ ಆಜಿಯೀ ವಿಸರನಾ ನಾತಿಲೆ ಅಶಿಂ ಉಗಡಾಸ ದವರ್ನ್ನ ಘೇವಚೆ ಲೋಕ ಆಜಿ ದಿಸೂನ ಯೇನಾತಿ.

ಹಾಂವೆ,1968 ಇಸವಿ ಜೂನ ಮ್ಹಯನ್ಯಾಂತ ಬಾಬಣ್ಣಾಲೆ ಸಾಂಗಾತಾಕ ರಾಯಭಾಗಾಕ ಪಾವತನಾ ಥಂಚಿ ಅವಸ್ಥಾ ಪೊಳೋವ್ನ, ಹ್ಯಾ ಗಾವಾಂಕ ಆಮ್ಹಿ ಕಿತ್ಯಾಕ ಆಯಲಿಂ ಆಬಾ? ಮ್ಹಳೆಲೆ ದಿಸೂನ ರಡಚಾಕ ಆಯಲೆಂ. ಉದಾಕ ಪಾವಸ ನಾತಿಲೊ ಗಾಂವು. ಕುಸಲೆ ಕುಸಲೆ ಆವಂಗೆಲೆ ನ್ಹಶಿಲೆ ಜನ. ಗಾಂವಚೆ ಜನಾನಿ ದಾರಲ್ಯಾನಿ ಬಾಯಲಾನಿಂ ತಾಂಬಿಯಾಂತ ಉದಾಕ ಘೇವ್ನ ಲಾಗೀಚಿ ಆಸಚೆ ಏಕ ಗುಡ್ಯಾ (ದೊಂಗರಾ)ಚೆ ವಯ್ರ ಉತಕಡೆ (ಸಂಡಾಸ) ವಚ್ಚೆ. ಪೂರ್ವಾಂತ ರಾಯಬಾಗ ಕೊಲ್ಲಾಪುರ ರಾಯಾಲ್ಯಾ ರಾಜ್ಯಾಂತ ತಾಗೆಲೆ ಜಮೀನ ಆಸಚೆ ಪ್ರದೇಶ ದಾವನ ಆಶಿಲೆ ಕಂಯ್. ಥಂಯ ಶಿಕ್ಷಣ ಮರಾಠಿಂತ ಜಾಲೆಲ್ಯಾನ ಜನಾನಿ ಉಲೋವಚಿ ಭಾಸ ಕನ್ನಡ ಮರಾಠಿ ಮಿಶ್ರಿತ– ಆಠ ಆಣೆ, ದೋನಶೆ ರೂಪಾಯಿ, ಚಾರ ಘಂಟೆಗೆ ಬರುತ್ತೇನೆ ಅಶಿಂ. ಥಂಯ ಹಪ್ತ್ಯಾಕ ಏಕ ಸಾಂತ. ಬಾಕಿ ದಿವಸಾಂತ ಕಸಲೇಯ ಜಾವಕಾ ಜಾಲಯಾರಿ ಬೆಳಗಾಂ ಆನಿ ಸಾಂಗಲಿ ಕಡೆ ವಚೂನ ಹಾಡಚೆಂ ಪಡತಾಲೆಂ. ವ್ಯಾಪಾರ ವ್ಹೆವಾರ ಪೂರಾಯ ಬೆಳಗಾಂ, ಕೊಲ್ಲಾಪುರ, ಸಾಂಗಲಿ ಶಹರಾಂತೂಚಿ. ಉಲೋವಚಿ ಮರಾಠಿ ಮಿಶ್ರಿತ ಕನ್ನಡ ಜಾಲಯಾರಿ, ಬರೋವಚೆ ಸಕಡಯ ಮರಾಠಿ, ಭಾಷಾಂತ ಆನಿ ಆಂಕಡೆ (numbers) ಮರಾಠೀಚಿ.

ರಾಯಬಾಗಾಕ ವಚ್ಚೆ ಪಯಲೆಂ, ಬ್ಯಾಂಕಾಚೆ ಮುಖ್ಯ ಕಚೇರಿಂತ ಆಮಕಾ ಥಂಯ ಇಮಾರತ ನವೇಂ ಜಾಲಯಾ. ಆನಿ Manager's quarters ಜಾಲಯಾಂ ಮ್ಹೊಣು ಸಾಂಗಿಲೆ. ಜಾಲಯಾರ ರಾಯಬಾಗಾಕ ವಚುನ ಪಳಯಲ್ಯಾರ ಬ್ರಾಂಚ ಆನಿ ಕ್ವಾಟರ್ಸಾಚೆ ಬಾಂದಕಾಮ ಅರ್ಧಂಭರ್ಧ ಮಾತ್ರ ಜಾವ್ನ ಆಶಿಲೆಂ. ತೆಂ ಪೊಳೋವ್ನ ಆಮ್ಹಿ ಅಸಲೆ ಪರಿಸ್ಥಿತಿಕ ಯೇವ್ನ ಪಾವಿಲೆ ಅನುಭವ ಯೇವ್ನ ಹ್ಯಾ ಗಾವಾಂಕ ಕಿತ್ಯಾಕ ಪುಣೀ ಆಮಿ ಆಯಿಲಿಂ? ಅಶೆಂ ದು:ಖ ಉಮಳಸೂನ ಆಯಲೆಂ. ಹಾಂಗಾಚೆ ಘರಾಚೆ (Manager quarters) ಬಾಂದಕಾಮ ಜಾವ್ನ ಆಸೂಕಾ ಅಶಿಂ ಮಾಹಿತಿ ದಿಲೆಲ್ಯಾನ ಹಾಂವೆ ಆನಿ ಬಾಬಣ್ಣಾನ ಪಾಣೆ– ಮಂಗಳೂರ ತಾಕುನ ಭಾಯ್ರ ಸರ್ಲೆಲೆ ದೋನ ದಿವಸಾನೀಚಿ, ಮೆಗೆಲೊ ಸಂಸಾರ ಭಾಯ್ರಸರ್ನ ಯೆವಚೆ ಅಶಿ ಠರಯಿಲೆ ಪ್ರಮಾಣೆ, ದೋನಿ ದಿವಸಾನೀಚಿ ಮೆಗೆಲಿ ಆವಯ, ಬಾಯ್ಲ (ಘರಕಾನ್ನ) ಆನಿ ಚೆರ್ಡುಂವ ಯೇವ್ನ ಪಾವಲಿಂತಿ. ಮ್ಹಾಕಾ ಮಾತ್ಯಾರಿ ಆಕಾಶ ಪಳೆಲೆ ಸಾರಕೆ ಜಾಲೆಂ. ಜಾಲಯಾರ ಮೆಗೆಲಿ ಭಾಚ್ಚಿ ಇಂದಿರಾ ಆನಿ ತಿಗೆಲೊ ಬಾಮ್ಮುಣು ವೆಂಕಟ್ರಾಯ ಬಾಳಿಗಾ ಲಾಗೀಚಿ ರಬಕವಿ ಶಾಖಾಂತ ಕ್ಲಾರ್ಕ ಆಶಿಲೆ ನಿಮಿತ್ತಾನ, ಆಯಿಲ್ಯಾಂಕ ತೇಚಿ ಕಾರಾರಿ ರಬಕವಿಕ ಧಾಡಲಿಂತಿ. ಹಾಂಗಾ ಬಾಂದಕಾಮ ಜಾಲೇ ನಂತರಚಿ ತಾಂಕಾ ರಾಯಭಾಗಾಕ ಹಾಡಲಿಂತಿ ಆನಿ ವೆಂಕಟ್ರಾಯ ಬಾಳಿಗಾಕಯ ರಾಯಬಾಗ ಶಾಖೆಕ ವರ್ಗಾವಣ (Transfer) ಕರ್ನ್ನ ಘೆತಲೆ. ತಶಿಂ ಜಾವ್ನ ಸಾಂಸಾರಿಕ ಕಷ್ಟಕಾರ್ಪಣ್ಯಾಂ ತಾಕುನ ಏಕ ಪಂಥಾ ಮುಕ್ತ ಜಾಲೊ. ಘರಾಂತ ದವರಲೆಲೆ ಬಂದ ರೀತಿಚೆ ಪಾಯಖಾನೊ ರಾಯಬಾಗ ಪ್ರದೇಶಾಂತೂಚಿ ನವೊ ವಿಷಯ ಜಾಲೆಲ್ಯಾನ ಜನಾನಿ ತೆಂ

ಮೊಳೋವಚಾಕ ಯೆವಚೆ ಆಶಿಲೆಂ. ತಿತ್ತುಲೆ ಮಾಗಶಿ ಆಶಿಲೊ ಪ್ರದೇಶ ರಾಯಬಾಗ ತಾಲೂಕಾ.

ಥಂಚೆ ಜನಾಂಕ ಸಿಂಡಿಕೇಟ ಬ್ಯಾಂಕ ಆಯಿಲೆಂ ಭಾರಿ ಸಂತೋಷ ದಿಲಲೊ ವಿಷಯ. ತಾಂಕಾ, ಪ್ರತ್ಯೇಕ ಜಾವ್ನ ಥಂಯಚೆ ರೈತಾಪಿ ಜನಾಂಕ ಖೂಬಶೆ ಉತ್ಸಾಹ ದೀವ್ನ ತಾಂಕಾ ತಾಂಗೆಲೆ ಭವಿಷ್ಯಂತ ಹುಜ್ವಾಡ ಆಯಿಲೊ ಅನುಭವ ಆಯಿಲೊ. ವಯ್ರ ಸಾಂಗಿಲ್ಯಾವರಿ ಘಟಪ್ರಭಾ Left Bank Canal ಆಯಿಲ್ಯಾನ ಏಕ ಏಕ್ರೆಕ ರೂ. 200/–, ರೂ.300/- ಆಶಿಲೆ ಜಮೀನ ರೂ.20000 ತಾಕುನ 25000/-ಕ ವಿಕ್ರ್ಯಾಕ ಯೆವಚೆ ತಶಿಂ ಜಾಲೆಂ. ನಂತಾ ಗೋವಾನ ಜೋಳ (Hybird Maize) ಚೆ ನವೀಂ ಬೀ ಚಾಲಿಕ ಆಯಿಲೆ ನಿಮಿತ್ತಾನ, ಪಡಿಂಗ ಪಳೆಲೆಂ ಜಮೀನಾಕ (barren land) ಉದಕಾಚೆ ಆಶ್ರಯ ಮೆಳೆಲ್ಯಾನ, ರೈತಾನಿ ಮೆಕೊ (ಜೋಳ) ಪೀಕ ಕರಚೆ ಶುರುಕೆಲೆಂ. ಆನಿ ದುಡ್ವಾ ತಾಕತ್ ಆಶಿಲ್ಯಾನಿ ಊಸಾಚೆ (sugarcane) ಪೀಕ ಕಾಡಚೆ ಶುರುವಾತ ಕೆಲೆಂ. ಊಸಾಚೆ ಪೀಕ ಕರಚೆ ಜಮೀನದಾರಾನಿ ಊಸ ಸಾಖರ ಫೆಕ್ಟರಿಕ ದಿವಚೆ ಅಥವಾ ತಾಂಗೆಲೆ ಜಮೀನಾಂತೂಚಿ ಗೋಡ (Jaggery) ಕರಚೆ ನಿಮಿತ್ತಾನ ತಾಂಗೆಲಾಗಿ ದುಡ್ವಾಚೊ ವ್ಹಾಳೊ ಆಸಾ ಜಾಲೊ.

ಅಶಿಂ ಆಸತಾನಾಂಚಿ, ರಾಯಬಾಗಾಂತ ಆಮಗೆಲೆ ಸಿಂಡಿಕೇಟ ಬ್ಯಾಂಕಾಚೊ ಶಾಖೊ ದಿ.20.7.1968 ದಿವಸ ಶುರುವಾತ ಜಾಲೊ. ಆನಿ ಹಾಂವೆ ಏಕ ಕರ್ತವ್ಯನಿಷ್ಠ ದಾವನ (Missionary Zeal)ರಿ ಮುಖೇಲ್ಪಣ ಘೇತಿಲೆ ನಿಮಿತ್ತಾನ (ಮೆಗೆಲೆ ಹ್ಯಾ ವಾವ್ರಾಕ ಶ್ರೀ ಟಿ.ಎ. ಪೈನ ದಿಲೇಲಿ ಸ್ಫೂರ್ತಿ ಆನಿ ಪಾಟಿಂಬಾಚೀ-ಕಾರಣ) ಹಜಾರ ದೋನ ಹಜಾರ ಎಕ್ರೆ ಜಮಿನಾಂತ ಊಸ ಆನಿ ಮೆಕೊ ಜೋಳಾಚೆ ಪೀಕ ಚಡ ಕರಚಾಕ ರೀಣ (Loan) ದೀವ್ನ ತಾಂಕಾ ಸಹಾಯ ಕೆಲೆಲೆಂ ರಾಯಬಾಗ ಆನಿ ಇತರ 4 ತಾಲೂಕಾಂಚೆ ರೈತಾಪಿ ಖೂಬ ಬರೆಂ ದಾಲೆ. ಗಾಂವಗಾಂವಾಕ ವಚುನ ಜನಾಂಕ 'ಕೃಷಿ ರೀಣ' ವಿಷಯಾಂತ ಪ್ರಚಾರ ಕರಚೆ ವಾವ್ರ ಕೆಲೆಲೆಂ. ಹಾಜೆ ಖಾತಿರ ಆಮ್ಕಿ ದೀಸ ರಾತ್ರ, ಆಯ್ತಾರ ಯಾ ಇತರ ಬ್ಯಾಂಕ ರಜಾ ದಿವಸ ಮ್ಹೊಣು ಲೆಕನಾತಿಲೆ ಕಷ್ಟ ಪಾವಲ್ಯಾಂತಿ.

ತಶೀಂಚಿ ಠೇವಣಾತಿ (deposits) ಜಮೊ ಕರಚೆ ವಿಷಯಾಂತೂಯ ರಾಯಬಾಗ ಶಾಖೊ ಮುಖಾರ ಆಶಿಲೊ. ತ್ಯಾ ವಿಷಯಾಂತ ಸಿಂಡಿಕೇಟ ಬ್ಯಾಂಕಾಂಚೆ ಶ್ರೀ ಟಿ.ಎ.ಪೈ ಆನಿ ಇತರ ವರಿಷ್ಠಾನಿ ಖಂಚೆ ಗಾಂವಾಂತ ಗೆಲ್ಯಾರಿಯ್ ಮೆಗೆಲೆ ವಾವ್ರಾಚೆ ಬದ್ದಲ ಸ್ತುತಿ ಕರಚೆ ಆಶಿಲೆಂ. ರಾಯಬಾಗ ಆನಿ ಲಾಗಚೆ 4 ತಾಲೂಕಾಂತಯು ಹಾಂವೆ ಜನ ಸಂಪರ್ಕ ಕರ್‍ನ ಗರಿಷ್ಠ ಠೇವಣಾತಿ ಜಮೊ ಕೆಲಲೊ. ಶಾಖೆಚೆ ಪ್ರಾರಂಭಾಕ ಶ್ರೀ ಟಿ.ಎ. ಪೈನ ಸಾಂಗಿಲೆ ವಾರ್ಷಿಕ ರೂ. 3 ಲಕ್ಷ ಡಿಪೋಜಿಟ ಟಾರ್ಗೆಟ ಹಾಂವೆ ಬ್ರಾಂಚ ಉಗ್ತಾವಣ ದಿವಸಚೀ ಕರ್‍ನ ದಾಕಯಲೆಂ. ತಶೀಂಚಿ 4 ಪಾವಟಿ Deposit Target revise ಕರ್‍ನ ರೂ.25ಲಾಖ ಠೇವಣಾತಿ ಬರೇ 5 ಮ್ಹಿನೆ ಭಿತರಿ ಪಾವಚಾಕ ಸಾಧ್ಯ ದಾಲೆಂ. ತೆಂ ಸಿಂಡಿಕೇಟ ಬ್ಯಾಂಕಾಚೆ Rural Branches ಪಯುಕೀ ಚರಿತ್ರಾ ದಾಖಲ ದಾವಚೆ ತಶಿಂ ದಾಲೆಂ.

28.1.1969 ಧಾರವಾಡಾಂತ ಚಲೆಲೆ ಸಿಂಡಿಕೇಟ ಬ್ಯಾಂಕ 'ಮೆನೇಜರ್ಸ ಕಾನ್ಫರೆನ್ಸಾಂತ' ಶ್ರೀ ಟಿ.ಎ.ಪೈನ ರಾಯಭಾಗ ಬ್ರಾಂಚಾಚಿ ಪ್ರಗತಿ ಆನಿ ಮೆಗೆಲೆ ವಾವ್ರಾಚೆ ವಿಷಯಾಂತ ಮುಕ್ತ-ಕಂಠಾನ ಪ್ರಶಂಸಾ ಕೆಲೆಲಿ. 1969 - 70 ಹ್ಯಾ ದೋನಿ ವರಸಾಂತ ರಾಯಬಾಗ ಲಾಗಚೆ ಇಂಗಳಿ ಮ್ಹಳೆಲೆ ಗಾವಾಂತ ದಾಲೆಲೆಂ 'ಗೊರ್ವಾಂ ಲೋನ ಮೇಳಾ' ಆನಿ ಸಾಖರ ಕಾರ್ಖಾನೆಚೆ ನೌಕಾರಾಂಕ 'ಸೈಕಲ ಲೋನ ಮೇಳಾ' ವಿಷಯಾಂತ ಸಿಂಡಿಕೇಟ ಬ್ಯಾಂಕಾಚೆ ತರಫೇನ ಮಸ್ತ ಪ್ರಚಾರ ದಿಲಲೊ. ತ್ಯಾ ದೋನ 'ಮೇಳಾ' ತ್ಯಾ ಕಾಲಾಂತ ನವೀ ಏಕ ಯೋಜನಾ ಜಾವ್ನ ದೇಶಾಂತ ಪ್ರಚಾರ ಜಾಲಿ. ನಂತರ 1980ಚೆ ದಶಕಾಂತ ಭಾರತ ಸರಕಾರಾನ Loan Mela ಮ್ಹಳೆಲೆ ನವೇ concept ಜ್ಯಾರಿ ಹಾಳೆಲೆ.

ಘಟಪ್ರಭಾ ಕೆನಲ ಉದಕಾಚೆ ಪುರವಟ ನಿಮಿತ್ತಾನ ರಾಯಬಾಗ ಪ್ರದೇಶ ಜಲಸಮೃದ್ಧ ಜಾವ್ನ ಹಜಾರೋ ಹಜಾರ ಎಕ್ರೆ ಭೂಂಯ್ತು ಊಸ ಪೀಕ (Sugarcane Crops) ಚಡ ಜಾಲೆಲೆ ನಿಮಿತ್ತಾನ ಥಂಚೆ ರಾಜಕೀಯ ಆನಿ ಸಾಮಾಜಿಕ ಮುಖೇಲಾನಿ ಆನಿ ಕಾರ್ಯಕರ್ತಾನಿಂ ಸಹಕಾರ ಕ್ಷೇತ್ರಾಂತ (Cooperative) ಸಾಖರ ಕಾರ್ಖಾನೊ ಕರಚೆಂ ಠರಯಲೆಂ. ತೆದನಾ Sugar Factory ಪ್ರವರ್ತಕಾನಿಂ ಶೇರ್ಸ ಸಂಗ್ರಹ ಕರಚಾಕ ವತನಾ ತಾಂಕಾ ದುಡ್ವಾಚೆ ಸಮಸ್ಯೊ ಯೇವ್ನ ಶೇರ್ಸ ಕಲೆಕ್ಷನ ಜಾಯನಿ. ತ್ಯಾ ವೇಳಾರ ತಾನ್ನಿ ಮ್ಹಾಕಾ ಮೇಳ್ನ ಮೆಗೆಲೊ ಸಹಾಯ ಮಾಗಲೊ. ಹಾಂವೆ ತೆದನಾ ತಾಂಗೆಲಾಗಿ, "ತುಮ್ಹಿ Sugar Factory ಶೇರ್ಸ ಘೇವಚಾಕ ಇಚ್ಛಾ ಆಶಿಲೆ ರೈತಾಲಾಗಿ ದುಡ್ಡು ನಾತಲ್ಯಾರಿ ಹಾಂವ ತಾಂಕಾ ಬೇಂಕ ತಾಕುನ ಎಗ್ರಿಕಲ್ಚರ ಲೋನ ದಿತಾ. ತೆಂ ತುಮ್ಹಿ ತಾಂಗೆಲೆ ನಾಂವಾರಿ ಫೆಕ್ಟರಿ ಶೇರ್ಸ ದಾವನ ಕಾಣ್ ಘೆಯಾ. ತಾವಳಿ ತುಮಗೆಲೆ ರಖಂ ಜಮೊ ಜಾತಲೊ" ಅಶಿಂ ಸಾಂಗಲೆ. ತೆಂ ಆಯಕೂನ ತಾಂಕಾ ಖೂಬ ಖುಷಿ ಜಾಲಿ. ತಶ್ಶಿ Raibag Sugar Factory ಖಾತಿರ ರೂ 25.00 ಲಾಖ ಜಮೊ ಜಾವಚೆ ತಶಿಂ ಸಹಾಯು ಕೆಲೊ. ಶ್ರೀ ವಸಂತರಾವ ಪಾಟೇಲ (ತಾವಳಿಚೊ ಕರ್ನಾಟಕ ಸರಕಾರಾಂತ ಮಂತ್ರಿ) ಎಸ.ಆರ. ಬಾಣೆ (ಸರ್ಕಾರ) ಅಸಲೆ ಮುಖೇಲಾಂಕ ಮೆಜ್ಜೇರಿ ಖೂಬ ವಿಶ್ವಾಸ ಆಯಲೊ.

ತಶೀಂಚಿ ಅಂಕಲಿಚೆ ಎಸ.ಎ.ಶಿತೋಳೆ ಅಂಕಲೀಕರ, ತಾಗೆಲೋ ಪೂತು ಪ್ರತಾಪಸಿಂಗ ಶಿತೋಳೆ ಆನಿ ಥಂಚೆ ಚಿದಾನಂದ ಕೋರೆ ಆನಿ ಉಗಾರ ಶುಗರ ಫೆಕ್ಟರಿಚೆ ಶಿರಗಾಂವಕರ ಬಂಧುಂಗೆಲೆ ಶಿಫಾರಸ ಮೆಳೆಲೆಂ. ಶ್ರೀಮಂತ ಕೋಲ್ಲಾಪುರ ಛತ್ರಪತಿ ಹಾಗೆಲೆ ರಾವಳಾರಾಕ ವಚುನ ರಾಯಾಲೆ ಡೆಪೊಜಿಟ ಖಾತೆಕ ಲಕ್ಷ ಲಕ್ಷ ಠೇವಣಾತಿ ಹಾಂವೆ ಘೆವನ ಯೆವಚೆಂ ಆಶಿಲೆಂ. ತಾಂಗೆಲೆ ಸಾಂಗಾತಿ ಮಸ್ತ ಪಾವಟಿ ಹಾಂವ ಥಂಯ ರಾವಳಾರಾಂತ ಜೆವಣಯ ಕೆಲಾಂ.

ರಾಯಭಾಗ ಮೆಗೆಲೆ ಬ್ಯಾಂಕ ಮೆನೇಜರ ಹುದ್ದೆಕ ಮಸ್ತ ಇತಲೆ ಗೌರವ ಸ್ಥಾನಾಕ ಪಾವಯಿಲೆ ಪ್ರದೇಶ. ಥಂಯ ಆಮಗೆಲೆ ಗಾಂವಚೆ ಶ್ರೀ ಮಂಜುನಾಥ ಗಣೇಶ ಪುರಾಣಿಕ ಆನಿ ತಾಂಗೆಲೊ ಮೆವಣೊ ಮಂಜುನಾಥ ಉಗ್ರಾಣಿ ಮ್ಹಳೆಲೆ ಕುಟುಂಬ ಆತಾಂಯ ಆಮಕಾ ಸಂಬಂಧ ಉರೋವ್ನ ಹಾಡಚೆ ತಿತಲೆ ಲಾಗಿ ಜಾಲೆಂ. ನಂತಾ ಪುಷ್ಪದಂತ ಕಾಗುಡಿ ಶೆಟ್ಟಿ, ಕುಡಚಿ ಮಾಸ್ತರ ಹಾನ್ನಿಯಿ ಮ್ಹಾಕಾ ಮಸ್ತ ಸಹಾಯ ಕೆಲಾ. ತೆಂ ಹಾಂವೆ ಜಲ್ಮಾಂತ ವಿಸರಚೆ ನ್ಹಂಯ.

✦✦✦

ಪಾಣೆಮಂಗಳೂರ ಶಾಖೊ II (1972 – 1976)

ಪಾಣೆಮಂಗಳೂರ ಶಾಖಾ ಜಾವ್ನ 25 ವರಸ ಜಾವಚೆ ಉಗ್ಡಾಸಾಕ 1972 ಇಸವಿಂತ ಥಂಯ ಶ್ರೀ ವೀರ ವಿಠಳ ಸ್ವಾಮೀ ದೇವಳಾಚೆ ಜಾಗೊ ಸಿಂಡಿಕೇಟ ಬ್ಯಾಂಕಾನ ಸ್ಥಳ ಭಾಡ್ಯಾಕ (Lease) ಘೇವ್ನ ನಂವೆ ಇಮಾರತ ಬಾಂದಯಿಲೆಂ. ಥಂಯು ಬಾಂದಕಾಮು ಸಂಪ್ತನಾ ವ್ಹಾಕಾ ರಾಯಬಾಗ ತಾವ್ನ ಪಾಣೆಮಂಗಳೂರ ಶಾಖೆಕ 'ಬದಲಿ' (Transfer) ಜಾಲೆಂ. ಬ್ಯಾಂಕಾಚೆ ಬಿಲ್ಡಿಂಗ ಉಗ್ತಾವಣ ಆನಿ 25 ವರಸ ಜಾಲೆಲೆ 'ರುಪ್ಯೊತ್ಸವ' ದಬಾಜಾಯೇನ ಜಾಲೊ. ತೆದನಾಚೆ ಬ್ಯಾಂಕ ಅಧ್ಯಕ್ಷ ಶ್ರೀ ಕೆ.ಕೆ.ಪೈ ಆಯಿಲೊ. ಶ್ರೀನೂಜಿ ನಾರಾಯಣಭಟ ಹಾಣೆ ದಿವೊ ಲಾವ್ನ ನಂವೆ ಇಮಾರತ ಉಗ್ತಾವಣ ಕೆಲೆಲೆಂ.

ಪಾಣೆಮಂಗಳೂರಾಂತ ಮೆನೇಜರ ಜಾವ್ನ ಆಶಿಲೆ ಚಾರಿ ವರಸ ಮೆಗೆಲೆ ಜೀವನಾಂತ ವ್ಹಡಪಣ ಆನಿ ಕರ್ತೃತ್ವ ಶಕ್ತಿಕ ಸಾಮಾಜಿಕ ಮಾನ್ಯತಾಯ ಮೇಳಚಾಕ ಶುರುವಾತ ಜಾಲೆಲೆಂ. ತೆದೊಳತಾಂಯ್, ಮ್ಹಳ್ಯಾರಿ ಮೆಗೆಲೆ ಜೀವನಾಂತುಲೆ ಇತಲೆ ವರಸಂ, ಹಾಂವ ಏಕ ಕರ್ತೃತ್ವಶಾಲಿ ಆನಿ ನಾಯಕತ್ವಾಚೆ ಗೂಣ ರಕ್ತಗತ ಕರ್ನ ಘೆತಿಲೊ ಮ್ಹೊಣು ಜನಾಂಕ ಕಳ್ಯಾರಿಯೀ, ಶ್ರೀಮಂತಿಕಾ ಯಾ ಘರಣೇಚೆ ನಾಂವ ನಾತಿಲೊ, ಏಕ ಸಾಮಾನ್ಯ ಕಾಮೇಲಿ ಯಾ ಬಸ್ಸ ಟಿಕೇಟ ದಿವಚೊ ಏಜಂಟ ಅಶಿಂ ಸಮ್ಜಣಿಕಾ ಸಮಾಜಾಂತ ಆಶಿಲೆಂ, ತೆಂ ಸಹಜಯ ವ್ಹಯ.

ಮಹಾವೀರ ಕರ್ಣಾಕ ಕಶ್ಶಿ ದುರ್ಯೋಧನಾನ ಆಪೋವ್ನ 'ರಾಯಾಲೆ' ಸ್ಥಾನಮಾನ ದಿತ್ತರಿ ಕರ್ಣಾಲೆ ಸ್ವಾಮೀಭಕ್ತಿ, ಶೂರತ್ವ, ದಾನ ಶೂರತ್ವಾಕ ಮೋಲ ಆಯಲೆಂಕೀ, ತಶೀಂಚಿ ಶ್ರೀ ತಿರುಮಲ ವೆಂಕಟರಮಣ ಸ್ವಾಮೀಲೆ ದಯೇನ ಮ್ಹಾಕಾ ಉನ್ನತ ಆನಿ ಉದಾತ್ತ ಮನೋಭೂಮಿಕಾ ಆಶಿಲೆ ಶ್ರೀ ಟಿ.ಎ.ಪೈ ಆನಿ ಶ್ರೀ ಕೆ.ಕೆ.ಪೈ ಹಾನ್ನಿ ಮೆಗೆಲ್ಯಾಂತುಲಿ ಕರ್ತೃತ್ವಶಕ್ತಿ, ಸಾಮಾಜಿಕ ಕಳಕಳಿ, ನಾಯಕತ್ವಾಚೆ ಗೂಣಾಂಕ ಮಾನ್ಯತಾ ದೀವ್ನ ಸಿಂಡಿಕೇಟ ಬ್ಯಾಂಕ ಮೆನೇಜರ ಜಾವ್ನ ಪಾಣೆಮಂಗಳೂರ ಶಾಖೆಕ ಬದಲಿ ದಿಲ್ಲೆಂ ಪರಾಂತೆ ಮ್ಹಾಕಾ ಸಾಮಾಜಿಕ ಮಾನ್ಯತಾ ಮೆಳಚಾಕ ಕಾರಣ ಜಾಲೆಂ. ತೆ ಸಂಧರ್ಭಯ್ ತಶಿಂ ಘಡೋವ್ನ ಆಯಲೆ.

ಪಾಣೆಮಂಗಳೂರ ಶಾಖೆಕ ಮೆನೇಜರ ಜಾವ್ನ ಆಯಲೆ ಪರಾಂತೆ ಮ್ಹಾಕಾ ಬಂಟವಾಳ ರೋಟರಿ ಕ್ಲಬಾಚೆ ಸದಸ್ಯತನ ಪ್ರಾಪ್ತ ಜಾಲೆಂ. ತೆದನಾಚೇ ಮ್ಹಾಕಾ ಶ್ರೀ ಪಿ. ದೇವದಾಸ ಶೆಣ್ಯೆ (ಹಾಕಾ 'ದತ್ತು' ಅಶಿಂಯು ಆಪಯ್ತಾಲೆ) ಲಾಗೀಚೊ ಜಾಲೊ. ಶ್ರೀ ದತ್ತು ಶೆಣ್ಯೆ ಪೊಳವಚಾಕ ಗಂಭೀರ ದಿಸಲ್ಯಾರೀ, ತಾಗೆಲೆ ಮನ ಚಾಂಗ. ತಾಕಾ ದುರ್ಬಳ ಮನುಶ್ಯಾಂಕ ಸಹಾಯ ಕರಚಾಂತ ಆಸಕ್ತಿ ಆನಿ ಊದಾರಪಣಾಚಿ ಮನೊವೃತ್ತಿ ಆಶಿಲಿ. ಮೆಗೆಲೆ ಸಾಮಾಜಿಕ ವಾವ್ರಾಂತ ತಾಕಾಯು ಅಭಿರುಚಿ ಆಶಿಲ್ಯಾನ, ಆಮ್ಹಿ ಲಾಗಚೆ ಜಾಲೆ. ರೋಟರಿ ಕ್ಲಬಾಚೊ ಸಾಂದೊ (ಮೆಂಬರ) ದಾಲೆಲೇಂಚಿ ಮ್ಹಾಕಾ ಸಮಾಜ ಸೇವಾ ನಿರ್ದೇಶಕ (ಸಮುದಾಯ ಸೇವಾ) ಅಶಿಂ ನೇಮಣೂಕ ಜಾಲೊ. ತೆಂ ಕ್ಷೇತ್ರ, ದುರ್ಬಳೆ ಆನಿ ಸಾಮಾನ್ಯ ಮನಶಾಂಕ ಸೇವಾ ದಿವಚಾಕ ಕಿತಲೋಯ ಅವಕಾಶ ಆಶಿಲೆ ಕ್ಷೇತ್ರ. ಮೆಗೆಲೆ ಸಹಜ ಗೂಣಾಕ ಮೇಳ್ನ ಯೆವಚೆ ತಸಲೆಂ ಜವಾಬದಾರಿ ಕ್ಷೇತ್ರ.

ತೆ ವರಸಚೇ (1973-74) ಹಾಂವೆ ದೋಳೆಚೆ ರೋಗ, (ಕೆಟರೆಕ್ಟ ಇತ್ಯಾದಿ) ಆಶಿಲ್ಯಾ ದುರ್ಬಳೆ, ವಿದ್ಯಾ ವಿಹೀನ, ಕಷ್ಟೀಕ ಜನಾಲೆಂ ಖಾತಿರ ಏಕ 'Free Eye Camp' ಬಂಟವಾಳ ಆನಿ ಪಾಣೆಮಂಗಳೂರ ಪ್ರದೇಶಾಚೆ ಸುಮಾರ 50 ಹಳ್ಳಿ ಜನಾಲೆಂ (villagers) ಖಾತಿರ ಸಂಘಟನ ಕೆಲೆಂ. ಮಂಗಳೂರ ಕಸ್ತೂರ್ಬಾ ಮೆಡಿಕಲ ಕಾಲೇಜ ಆನಿ ಆಸ್ಪತ್ರೆ ತಾಕುನ, ಡಾ.

ನಾರಾಯಣ ರಾವ ಆನಿ ಡಾ.ಸಿ.ಆರ್. ಕಾಮತಿಲೆ ಮುಖೇಲ್ಪಣಾರಿ ಬಂಟವಾಳ ಪರಿಸರಾಂತುಲೆ 70 ಹಳ್ಳಿ ವಾಡ, ಆನಿ ಬಂಟವಾಳ ಆನಿ ಪಾಣೆಮಂಗಳೂರ ಪೇಂಟಾಂತುಲೆ ಜನಾಂ ಖಾತಿರ ವ್ಯವಸ್ಥಿತ ಜಾವ್ನ ರೋಟರಿ 'ನೇತ್ರ ಯಜ್ಞ' ಆಯೋಜನ ಕೆಲೆಲೆಂ. ಸುಮಾರ 15000 ಜನಾಪೇಕ್ಷಾ ಚಡ ಜನಾಲೆಂ ದೋಳೆ ಪರೀಕ್ಷಾ ಕರನ ತಾಂಕಾ ವಕ್ಕದ ಆನಿ ಚಸ್ಮಾ ದಿಲೆಂ. ನಂತಾ 20.5.1974 ದಿವಸ 150 ಜನಾಂಕ ಶಸ್ತ್ರಕ್ರಿಯಾ (Eye Operation) ಅಗತ್ಯ ಆಶಿಲೆ ಪಾಣೆಮಂಗಳೂರ ಶ್ರೀ ಶಾರದಾ ಹೈಸ್ಕೂಲಾಂತ ಸುಸಜ್ಜಿತ Temporary Eye Operation Theatre ಮಾಂಡೋನ ಹಾಣು ದೋನ ದಿವಸಾಂತ ದೋಳೆಚೆ ಶ್ರಸ್ತ್ರಕ್ರಿಯಾ ದಾಲೆಲೆಂ. ರೋಗಿನಿಂ 7 ದಿವಸ Eye Campಂತ ರಾವಚೆ ಅಗತ್ಯ ಆಶಿಲೆಂ. ಆನಿ ತಾಂಕಾ ಖಾಣ, ಜೆವಣ, ಫಳಾರ, ವಕ್ಕದ, ಮಾತ್ರಾ, (Tablets) ದಿವಚೆ ವ್ಯವಸ್ಥಾ ಆಮ್ಹಿ ಕೆಲೆಲಿ. ನಂತಾ ಆಪರೇಶನ ಜಾಲೆಲ್ಯಾಂಕ ದೋಳಯಾಂಕ ಕನ್ನಡಕಯ (ಚಸ್ಮಾ) ಆಮೀಚಿ ದಿಲೆಲೆಂ.

ನಂತರ ಸ್ಥ ಮ್ಹುಯನ್ಯಾನಿಂ ದ.ಕ. ಜಿಲ್ಲಾ ಡೆಂಟಲ ಎಸೋಸಿಯೇಶನ ಹಾಜೊ ಅಧ್ಯಕ್ಷ ಡಾ.ಯು.ಎಸ್.ಮೋಹನದಾಸ ನಾಯಕಾಲೆ ಮುಕೇಲ್ಪಣಾರಿ ಹಾಂವೆ ಬಂಟವಾಳಾಂತ ದಂತ ಪರೀಕ್ಷಾ ಕೇಂದ್ರಯ ಆಯೋಜನ ಕೆಲೆಂ.

ಹ್ಯಾ ನಿಮಿತ್ತಾನ ಬಂಟವಾಳ ತಾಲೂಕಾಂತ ರೋಟರಿ ಕ್ಲಬಾಚೆ ಅಸ್ತಿತ್ವ ಸಾಮಾನ್ಯ ಜನಾಂಕಯ ಕಳ್ನ ಆಯಲೆಂ. ಆನಿ ಮೆಗೆಲೆ ನಾಂವಯಿ ಬರೇ ಗಾಜವಲೆಂ.

ತೇಚಿ ವರಸ 26.7.1974 ದಿವಸ ನೇತ್ರಾವತಿ ನಂಯ್ಥುತ ಉವಾರ ಆಯಲೊ. 1923 ಇಸವಿಚೆ ನಂತರ ಹೇಚಿ ಪಾವಟಿ ಊದಾಕಾಚೆ ಪಾತಳಿ ಇತಲೆ ಊಂಚಾಯೇಕ ಪಾವಿಲೆಂ. ಪಾಣೆಮಂಗಳೂರ ಸಾಂಕವಾಚೆ ವಯ್ರಿಯಿ ಏಕ ದೋನ ಅಂಗುಳ (Inch) ಊದಾಕ ವ್ಹಳೆಲೆಂ. ಉಪ್ಪಿನಂಗಡಿ ತಾಕುನು ಬಂಟವಾಳ ತಾಂಯ ನಂಯಚೆ ತಟಾರಿ ಆಶಿಲಿಂ ಮಾತಯೆಚೆ ಘರಂ, ದುಕಾನಂ ಊದಕಾಚೆ ಪ್ರವಾಹಾಕ ಕೊಸೋಳ್ನ ಪಳ್ಳಿಂತಿ. ವ್ಹಡ ವ್ಹಡ ಭಂಡಸಾಲ, ಗೋಡೌನಾಂತ ಶೇಖರಣ ದವರಲೆಲೆಂ ತಾಂದೂಳ, ಭಾತ, ಉದಕಾಂತ ವ್ಹಳ್ನ ಗೆಲೆಲೆಂ.

ಅಶಿಂ ಜಾವ್ನ ದುರ್ಬಳೆ ಲೋಕ ನಿರಾಶ್ರಿತ ಜಾಲಿಂತಿ. ವ್ಯಾಪಾರಿಂಕ ಖೂಬ ನಷ್ಟ ಜಾಲೆ. ಮಾತ್ರ ನ್ಹಂಯ ಲ್ಹಾನ ವ್ಯಾಪಾರಿ ಲೋಕ ಕಂಗಾಲ್ ಜಾಲೆ. ತ್ಯಾ ವೇಳಾರ ಖೂಬ ನಿರಾಶ್ರಿತ ಲೋಕಾನಿಂ ಲಾಗಚೆ ದೇವಳಂ, ಇಗರ್ಜಿಂತ ವಾಸ ಕರಚಾಕ, ನ್ಹೆಶಿಲೆ ಆವಂಗಲ್ಯಾರಿ ಧಾವ್ನ ವಚುನ ಜೀವ ರಕ್ಷಣ ಕರಚೆ ತಶಿಂ ಜಾಲೆಂ. ಥೊಡೆ ಹಳ್ಳಿಯೇಂತ ಶಾಳಾ ಇಮಾರತಯ ಮೋಣ್ ಚೆರ್ಡುವಾಲೆಂ ಶಿಕ್ಷಣಯ ಕಷ್ಟಾರಿ ಪಳ್ಳೆಂ.

ಪಾಣೆಮಂಗಳೂರಾಂತ ಆಮುಗೆಲೆ ಬ್ಯಾಂಕ ಶಾಖೆಚೆ ಇಮಾರತ ವಯ್‌ಚೆ ಮಟ್ಟಾರಿ ಆಶಿಲೆ ಜಾಲಯಾರೀ, ಊದಾಕ ಭಿತರಿ ಆಯಿಲೆಂ. ಆಮ್ಹಿ ಸಕಲಚೆ ಪಾಂವಡ್ಯಾರಿ ಆಶಿಲೆ ರಿಕಾರ್ಡಂ, ಟ್ರೆಜರಿಂತ ಆಶಿಲೆ ನೋಟಾಚೆ ಬಂಡಲಂ, ಭಾಂಗರಾಚೆ ದಾಗೀನಂ ಸಕ್ಕಡ ಪೊಟಲಿ ಬಾಂದುನ ಇಮಾರತಾಚೆ ವಯ್ರಿ ಆಸಚೆ (First Floor) ಮೆಗೆಲೆ ಘರಾಚೆ ಕುಡಾಂತ ವ್ಹರ್ನ ಬಂದೋಬಸ್ತ ಕರ್ನ ದವರಲೆಂ. ಪಾಣೆಮಂಗಳೂರ ಶ್ರೀ ವೀರ ವಿಠಳ ಸ್ವಾಮೀ ದೇವಳಾಚೆ ವಠರಾಂತೂಯ ಊದಾಕ ಆಯಿಲೆ ನಿಮಿತ್ತಾನ ಆಮ್ಹಿ ದೇವಳಾಚೆ ಭಾಂಗರಾ ದಾಗಿನಂ, ಆಯ್ದನ ಶಾಳಾ ರಸ್ತ್ಯಾರಿ ಆಸಚೆ ಘಡಾಯ ಕೇಶವ ಪೈ ಹಾಂಗೆಲೆ ಘರಕಡೆ ವ್ಹರ್ನ ದವರಲೆಂ. ಹ್ಯಾ ಕಾರ್ಯ್ಯಾಂತ ಹಾಂವೆ ಮುಖೇಲ ಪಾತ್ರ ಘೇತಿಲೆ. ನ್ಹಂಯಚೆ ಊವಾರಾಚೆ ನಿಮಿತ್ತಾನ ಘರ ಸೋಣ ವಚ್ಚೆ ತಸಲೆ ಜನಾ ಖಾತಿರ, ಎನ್ ಕೇಶವ ಕುಡ್ವಾಲೆ ಕುಟುಂಬಾಚಾನಿ ತಾಂಗೆಲೆ ಖಾತಿರ ಖಾಣ ಜೆವಣ ಕರ್ನ ದೋನಿ ತೀನಿ ದಿವಸ ಪುರವಟ ಕರ್ನ, ತೆ ಜನಾನಿಂ ವಾಂಚೆ ತಶಿಂ ಕೆಲೆಲೆ.

ಬಂಟವಾಳ ಪೇಂಟಾಂತ ಸಕ್ಕಡ ಕಡೆಚ್ಯಾನ ಉದಾಕ ಭರಲೆಲ್ಯಾನ, ಪೆಂಟಾಚಾನಿ ಶ್ರಿ ತಿರುಮಲ ವೆಂಕಟರಮಣ ಸ್ವಾಮೀ ದೇವಳಾಂತ ಯೇವ್ನ

ರಾವಿಲಿಂತಿ. ಥಂಯ ತಾಂಕಾ ಖಾಣ ಜೆವಣಾಚೆ ವ್ಯವಸ್ಥಾಕರ್ನ ಸಾಂಭಾಳಿಲೆಂ.

ಉವಾರಾ ಉದಾಕ ಬಂಟವಾಳಾಂತ ದೇವಳಾಚೆ ತುಳಸಿಲಾಗಿ ತಾಂಯ ಆಯಿಲೆಂಕಂಯ. (1923 ಇಸವಿಚೆ ಊವಾರಾಂತ ಉದಾಕ ಶ್ರೀ ದೇವಾಲೆ ಗರ್ಭಗುಡಿಕ ಸಮ ದಾಲೆಲೆಂ ಕಂಯ. ತೆದನಾಚೆ ತಪಸ್ವಿ ಸಾರಖೇಚೆ ವೇದಮೂರ್ತಿ ಶ್ರೀ ಸೀತಾರಾಮ ಭಟ್ಟಾನಿಂ, ಶ್ರೀ ದೇವಳಾಚೆ ಮುಖೇಲ ಮೊಕ್ತೇಸರ ಶ್ರೀ ಸರ್ವೋತ್ತಮ ಬಾಳಿಗಾ ಆನಿ ಇತರ ಮೊಕ್ತೇಸರಾಂಕ ದೇವಾಲೆ ನಡೆಂತ ರಾವೋನ, ಶ್ರೀ ದೇವಾಲಾಗಿ ಪ್ರಾರ್ಥನಾ ಕರ್ನ ಆನಿಕಯ ಉದಾಕ ವಯ್ರ ಆಯಲ್ಯಾರ ಗಾಂವಚೆ ಜನಾನಿಂ ಉದಕಾಂತ ಬುಡುನ ಮರಚೆ ತಶಿಂ ದಾತಲೆಂ. ತಾಜೆ ಪಯ್ಲೆಂಚಿ ಹಾಂವ ತುಕಾ (ದೇವಾಕ) ಘೇವ್ನ ನಂಯಿಂತು ಉಡತಾಂ' ಅಶಿಂ ಕಳಕಳೀನ, ಭಕ್ತಿ ಭಾವಾನ ಸಾಂಗುನ ಘೆತಲೆಕಂಯ. ತೆದನಾಚೀ ಆಶ್ಚರ್ಯಶೆಂ ಉವಾರ ಊಣೆ ಜಾವ್ನ ಉದಾಕ ಸಕಲ ಸಕಲ ಗೆಲೆಂ ಕಂಯ. ಅಶಿಂ ಮ್ಹಾಲ್ಗಡೆ ಸಾಂಗತಾಲೆ.)

ದಿ. 27.7.1974 ದಿವಸ ಉದಾಕ ಸಕಲ ದೇವನ ಗೆಲೆಂ. ತತ್ಕಾಲ ಹಾಂವ ಶ್ರೀ ಪಿ.ದೇವದಾಸ ಶೆಣ್ಯೈ (ದತ್ತು)ಕ ಘೇವನ, ಏಕ ಜೀಪ ವಾಹನಾರಿ ನಂದಾವರ, ಜೈನರಪೇಟೆ, ಬ್ರಹ್ಮಕೂಟ್ಲ, ತುಂಬೆ, ಬಂಟವಾಳ ಪೇಂಟ, ಜಕ್ರಿಬೇಟ ನಾವೂರ, ವಗ್ಗ ಇತ್ಯಾದಿ ಪ್ರದೇಶಾಂಕ ಭೇಟ ದಿಲಿ. ಊವಾರಾಚೆ ಉದಕಾನ ಕೆಲೆಲೆ ಉಪದ್ರವ, ಮಾತಯೇನಿ ಬಾಂದಿಲೆ ಘರ ಆನಿ ಪುರಾತನ ಘರದಾರ ಉದಕಾಂತ ಗೆಲೆಲ್ಯಾನ, ಲ್ಹಾನ ವ್ಹಡ ವ್ಯಾಪಾರ್ಯಾಂಕ ಜಾಲೆಲೆ ನಷ್ಟ, ನಿರಾಶ್ರಿತ ಜಾಲೆಲೆ ಜನಾಂಕ ಜಾಲೆಲೆ ಕಷ್ಟ ನಷ್ಟ, ಇತ್ಯಾದಿಚೆಂ ದುಖಃಭರಿತ ದೃಶ್ಯ ಪಳಯಲೆಂ. ಜನಾನಿಂ ಮೆಗೆಲಾಗಿ ತಾಂಗೆಲೆ ಕಷ್ಟ ಸಾಂಗತಚೀ ತಾತ್ಕಾಲಿಕ ಜಾವ್ನ ಪುಣೀ ಪರಿಹಾರ ಜಾವಚೆ ತಶೀಂ ಕರಕಾ ಮ್ಹೊಣು ಊದಾಕ ಭರಲೆಲೆಂ ದೋಳ್ಯಾನಿ, ಆನಿ ಗದ್ಗದಿತ ತಾಳ್ಯಾನಿಂ ಸಾಂಗಲೆಂ. ತಾಜೆ ಖಾತಿರ ಕಾಹಿಂ ಪುಣಿ ಕರಕಾ ಮ್ಹಳೆಲೆ ವಿಚಾರ ಮೆಗೆಲೆ ಮನಾಂಕ ಆಯಲೆಂ.

ತಶೀ ಹಾಂವ ತಕ್ಷಣ ಕಾರ್ಯ ಪ್ರವೃತ್ತ ಜಾಲೊಂ. ಆನಿ ತೆ ದಿವಸ ಸಾಂಜೆವೇಳಾ ಮೆಗೆಲ್ಯಾ ಬ್ಯಾಂಕ ಆಫೀಸಾಂತ ರೋಟರಿ ಕ್ಲಬ್ಬಾಚೆ ಆನಿ ಇತರ ಸಾರ್ವಜನಿಕ ಮುಖೇಲಾಂಗೆಲೆ ಏಕ ಲ್ಹಾನ ಸಭಾ ಆಪಯಲಿ. ಆನಿ ನಂಯಚೆ ಊವಾರಾಂತ ನಿರಾಶ್ರಿತ ಜಾಲೆಲೆ ಜನಾಂ ಖತೀರ 'ಪೆಜೆಚಿಂ ಕೇಂದ್ರ' (ಗಂಜಿ ಕೇಂದ್ರ) 8 ಪ್ರದೇಶಾಂತ ತತ್ಕಾಲ ಪ್ರಾರಂಭ ಕರಚೆ ಅಶಿಂ ಮೆಗೆಲೆ ಯೋಜನಾ ಸಾಂಗಲೆಂ. ಥಂಯ ಮೆಳೆಲ್ಯಾನಿ 'ಸೈ' ಮ್ಹಳ್ಳೆ. ಥಂಯ ಹಾಜರ ಆಶಿಲೊ ಶ್ರೀ ಎನ್ ಕೇಶವ ಕುಡ್ವಾ ಹಾನ್ನಿ ತಾಂಗೆಲೆ ದುಕಾನಾಂತ (N.K.G. Kudva & P.V. Shenoy) ತಾಕುನ ಜಾವಕಾ ತಿತಲೊ ತಾಂದೂಳ ಲಾಭ ನಾತಿಲೆ ಮೋಲಾಕ ದಿತಾತಿ ಮ್ಹಳೆಲೆ ನಿಮಿತ್ತಾನ ಮೆಗೆಲೆ ಯೋಜನಾಕ ಬಲ ಮೆಳೆಲೆಂ.

ಆಮ್ಹಿ ಬಂಟವಾಳ ತಾಲೂಕಾಂತ 8 ಕಡೇನ ಅಸಲಿಂ 'ಪೇಜ ಕೇಂದ್ರ' (ಗಂಜಿಕೇಂದ್ರ) ಶುರುವಾತ ಕೆಲೆ. ತ್ಯಾ ತ್ಯಾ ಗಾಂವಚೆ ವ್ಹಡ ಶ್ರೀಮಂತಾತಂಯ, ಆಮ್ಹಿ ತಾಂದೂಳ ದೀವ್ನ ತಾನ್ನಿ ತಾಂದೂಳ ಸಿಜೋನ, ನಿರಾಶ್ರಿತಾಂಕ ಪೇಜ ವಾಡಪಾಚೆ ವ್ಯವಸ್ಥಾ ಕೆಲೆಲಿ.

ತಶೀಂಚಿ ದೋನ ದಿಸಾನಿ, ಶ್ರೀ ಬಿ. ದಾಮೋದರ ಪ್ರಭುಲೆ ನೇತೃತ್ವಾರಿ ಆಮಿ ದ.ಕ. ಜಿಲ್ಲಾಧಿಕಾರಿಕ ಮೇಳ್ನ ಮೆಗೆಲೆ ಯೋಜನಾಕ ತಾಗೆಲೊ ಸಹಾಯ ಮಾಗಲೊ. ತಾಣೆ ಬಂಟ್ವಾಳ ತಹಶೀಲದಾರಾಕ, ಆಮಗೆಲೆ 'ಪೆಜೆ ಕೇಂದ್ರಾಕ' ಪುಕಟ ಜಾವ್ನ ಕಿತಲೊ ದಾವಕಾಕಿ ತಿತಲೊ ತಾಂದೂಳ ಧರ್ಮಾರ್ಥ ದಿವಚೆ ತಶಿಂ ಕೆಲೆ. ಅಶಿಂ ಮೆಗೆಲೆ ವಾವ್ರಾಚೆ ನಿಮಿತ್ತಾನ, ಬಂಟವಾಳ ಜಿಲ್ಲಾ ಊವಾರ ಪರಿಹಾರ ಸಮಿತಿ (Bantwal Taluq Flood Relief Committee) ರಚನ ಜಾತನಾ ಕಾರ್ಯಾದರ್ಶಿ ಜಾವ್ನ ಮೆಗೆಲೆ ನಾಂವ ಪೂರಾಯ ಜನಾನಿಂ ಅನುಮೋದನ ಕೆಲೆಂ.

ಉಪ್ಪಿನಂಗಡಿ ತಾವ್ನ ಬಂಟವಾಳ, ಆರ್ಕುಳ ತಾಂಯ ನಂಯಚೆ ಊವಾರಾಚೆ ಉದಕಾನ ನಂಯುಚೆ ತಡೀರಿ ಆಶಿಲ್ಯಾ ಲ್ಹಾನ ವ್ಹಡ

ವ್ಯಾಪಾರಿಂಕ ಭಂಡಸಾಲದಾರಾಲೆ ಸರ್ವನಾಶ ಕೆಲೆಲೆಂ. ತ್ಯಾ ವ್ಯಾಪಾರಿಂಕ ಪರಿಹಾರ ಜಾವ್ನ ಬ್ಯಾಂಕ ಸವಲತ್ತ ದೀವಕಾ, ಅಶಿಂ ಹಾಂವೆ ಸಿಂಡಿಕೇಟ ಬ್ಯಾಂಕಾಚೆ ತೆದನಾಚೆ ಅಧ್ಯಕ್ಷ ಶ್ರಿ ಕೆ.ಕೆ.ಪೈ ಮಾಮಾಕ ವಿನಂತಿ ಕೆಲಿ. ಶ್ರೀ. ಪೈ ಮಾಮಾನ, ಜನರಲ್ ಮೇನೆಜರ್ ಶ್ರೀ ಹೆಚ್.ವಿ. ಕಾಮತಿಕ ಘೇವನ ಆಯ್ತಾರಾ ಪಾಣೆಮಂಗಳೂರಾಕ ಮೆಗೆಲೆ ಬ್ರಾಂಚಾಕ ಆಯಲೊ ಆನಿ ಮ್ಹಾಕಾ ಆನಿ ಶ್ರೀ ದಾಮೋದರ ಪ್ರಭುಕ ತಾಂಗೆಲೇ ಕಾರಾರಿ ಘೇವ್ನ ಆಮ್ಹಿ ಉಪ್ಪಿನಂಗಡಿಕ ಗೆಲೆತಿಂ. ಥಂಯ ವ್ಯಾಪಾರ್ಯಾನಿ ಸಿಂಡಿಕೇಟ ಬ್ಯಾಂಕಾಂತ ಶ್ರೀ ಪೈ. ಮಾಮಾಕ ಮೆಳಚೆಂ ತಶಿಂ ಹಾಂವೆ ಪಂಯಲೇಚ್ ವ್ಯವಸ್ಥಾ ಕೆಲೆಲಿ. ತಶೀಂಚಿ ಪಾಣೆಮಂಗಳೂರ ಶಾಖೆಂತ ಆನಿ ಬಂಟವಾಳ ಶಾಖೆಂತೂಯಿ ವ್ಯಾಪಾರಿನಿಂ ಮೇಳ್ನ ತಾಂಗತಾಂಗೆಲೆ ಹಾಲಹವಾಲ ಸಾಂಗಲೆ.

ಸಾಂಜೆ ಬಂಟವಾಳ ಶಾಖೆ ತಾಕುನ ಪರತ ವತ್ತನಾ ಶ್ರಿ ಪೈ ಮಾಮಾನ ಲ್ಹಾನ ವ್ಯಾಪಾರ್ಯಾಂಕ ರೂ. 5000/- ತಾಂಯು 4% ವಾಡಿರಿ ಲೋನ ದಿವಚೆಂ ಆನಿ ವರಲೆಲೆ ವ್ಯಾಪಾರ್ಯಾಂಕ ತಾಂಕಾ ಉವಾರಾಚೆ ನಿಮಿತ್ತಾನ ಜಾಲೆಲೆ ನಷ್ಟ ಅಂದಾಜ ಕರ್ನ ಸಿಂಡಿಕೇಟ ಬ್ಯಾಂಕಾಚೆ ಕುಳವಾರಾಂಕ (customers) ರೀಣ ಊಣೆ ವಾಡ್ಡಿರಿ ದಿವಚೆಂ ಘೋಷಣಾ ಕೆಲೆಂ. ತೆಂ ಬ್ಯಾಂಕಿಂಗ ಚರಿತ್ರಾಂತೂಚಿ ಪಯಲೆ ಪಟಿ ಜಾವ್ನ ಆಶಿಲೆಂ. ತ್ಯಾ ನಂತರ ವಿಂಗಡ ಬ್ಯಾಂಕಾನಯ ತಾಂಗೆಲೆ ಕುಳವಾರಾಂಕ ಸಿಂಡಿಕೇಟ ಬ್ಯಾಂಕಾನ ದಿವಚೆ ಮಾದರೀರಿ ರೀಣ (ಉಶಿಣೆ) ದಿವಚೆ ಘೋಷಣಾ ಕೆಲೆಲೆಂ.

ನಂತಾ ಹಾಂವೆ ಶ್ರೀ ದಾಮೋದರ ಪ್ರಭು, ಶ್ರಿ ವಿಶ್ವನಾಥ ಕುಡ್ವಾ ಆನಿ ಶ್ರೀ ದೇವದಾಸ ಶೆಣ್ಯೆಂಕ ಘೇವನ ಮ್ಹೈಸೂರಾಕ ವಚುನ ಗಣೇಶ ಬೀಡಿಚೆ ಮ್ಹಾಲಕಾಂಕ ಮೇಳ್ನ ಬಂಟವಾಳ ಆನಿ ಪರಿಸರಾಚೆ ಜನಾಂಕ ನೇತ್ರಾವತಿ ನಂಯುಚೆ ಉವಾರಾಚೆ ನಿಮಿತ್ತಾನ ಜಾಲೆಲೆ ಕಷ್ಟ ನಷ್ಟಾಚೆ ವಿವರ ದಿಲೆಂ. ದಿ. ಶ್ರೀ ಎಂ ಗೋವಿಂದ ರಾವ ಹಾಣೆ, ಆಮಗೆಲೆ ಉತರಂ ಆಯ್ಕುನ, ತಕ್ಷಣ ಬಂಟವಾಳ ಪೇಟೆಂತುಲೆ ಆನಿ ಉಪ್ಪಿನಂಗಡಿ, ಪಾಣೆಮಂಗಳೂರಚೆ ನಿರಾಶ್ರಿತ ಸಮಾಜ ಬಾಂಧವಾಂಕ ವಾಂಟಚೆ ಖಾತಿರ ರೂ ಏಕ ಲಾಖ ದಿವಚೆಂ ಆನಿ ಗಣೇಶ ಬೀಡಿಚೆ ಕಾಮಗಾರಾಂಕ (ನೌಕರಾಂಕ) ತಶೀಚಿ ಬೀಡಿ ಲೇಬಲ ಕಾಮಗಾರಾಂಕ ಪರಿಹಾರ ತಾಂಗೆಲೆ ತರಫೇನ ಪ್ರತ್ಯೇಕ ದಾವನ ದಿವಚೆ ಘೋಷಣಾ ಕೆಲೆಂ.

ತ್ಯಾ ದಿವಸಾಂತ ಶ್ರೀ ಟಿ.ಎ. ಪೈ, ಕೇಂದ್ರ ರೈಲ್ವೆ ಮಂತ್ರಿ ಜಾವ್ನ ಆಶಿಲೊ. ತಾಕಾಯ ಆಮಿ ಪರಿಸ್ಥಿತಿ ಫೋನಾರಿ ಕಳಯಲಿ. ತಾಣೆ ಬಂಟವಾಳಾಕ ಯೇವನ ತುಂಬೆ ತಾಕುನ ವಗ್ಗ ಬಾಂಬಿಲತಾಂಯ ಪ್ರವಾಸ ಕರ್ನ ಆಮ್ಹಿ ಸಾಂಗಿಲೆ ಪ್ರತ್ಯಕ್ಷ ಸ್ಥಿತಿ ಮನನ ಕೆಲೆಂ. ಆನಿ ತಾಣೆ ದಿಲ್ಲಿಕ ವಚುನ ಮಫತಲಾಲ ಕಂಪೆನಿಚೆ ವರಿಷ್ಠಾಂಕ ಸಾಂಗುನ ಸ್ತ್ರಿಯಾಂಕ ನ್ಹೆಸಚಾಕ 7-8 ಹಜಾರ ಮಫತಲಾಲ ಕಿರ್ಗಿ (Sarees), ದಾರಲ್ಯಾಂಕ ಪೇಂಟ ಶರ್ಟ ಪೀಸ ಆನಿ ಪಾಂಗುರಚಾಕ ಕಾಂಬಳಿ ಧಾಡಚಿ ವೆವಸ್ಥಾ ಕೆಲೆಲೆಂ. ತಶೀಂಚಿ ವಿಂಗಡ ಏಕ ಕಂಪೆನಿ ತಾಕುನ ಲಾಂಟಾನ ಆನಿ ಬರೇಂ ಅಲ್ಯೂಮಿನಿಯಂ ಆಯ್ದನ ಧಾಡಲಿಂತಿ. ಶ್ರೀ ಧರ್ಮಸ್ಥಳ ವೀರೇಂದ್ರ ಹೆಗ್ಗಡೆ ಹಾನ್ನಿಯೀ ಬಂಟವಾಳ ಪ್ರದೇಶಾಕ ಭೇಟಿ ದೀವ್ನ ಬಾಯಲಾಂಕ ಕಾಪ್ಡ ಆನಿ ದಾರಲ್ಯಾಂಕ ನ್ಹೆಸಚೆ, ಆನಿ ಆಯ್ದನ ಇತ್ಯಾದಿ ದಾನ ದಾವನ ಧಾಡು ದಿಲೆಲೆಂ.

ಹೆಂ ಸರ್ವ ಕಾರಣಾಚೆ ನಿಮಿತ್ತಾನ ಆಮೆಗೆಲೆ ಬಂಟವಾಳ ರೋಟರಿ ಕ್ಲಬ್ಬಾಕ 'ಅಂತರಾಷ್ಟ್ರೀಯ ವಿಶಿಷ್ಠ ಸೇವಾ ಪ್ರಶಸ್ತಿ' ಪ್ರಾಪ್ತ ಜಾಲೆಂ. 9.2.1975 ದಿವಸ ಮ್ಹೈಸೂರಾಂತ ಚಲ್ಲೆಲೆ 318 ರೋಟರಿ ಜಿಲ್ಲಾ ಸಮ್ಮೇಳನಾಂತ ಹಾಂವೆ ತೆಂ ಸ್ವೀಕಾರ ಕೆಲೆಲೆಂ. (Rotary International Special Significance Award) 1974 ಇಸವಿ ಮೆಗೆಲ್ಯಾ ಸಾರ್ವಜನಿಕ ಜೀವನಾಂತುಲೆ ರೋಟರಿ ಅಧ್ಯಾಯಾಂತ ತಶೀಂಚಿ ಮೆಗೆಲೆ ಗಾಂವಚೆ ಶ್ರೀ ತಿರುಮಲ ವೆಂಕಟರಮಣ ಸ್ವಾಮೀ ದೇವಾಲೆ, ದೇವಳಾಚೆ ಆನಿ ಸಮಾಜಾಚೆ ಸೇವಾ ಮಸ್ತ ರೀತಿರಿ ಕರಚಾಕ ಅವಕಾಶ ಮ್ಹಾಕಾ ಸಹಸ್ರ ಕುಂಭಾಭಿಷೇಕ ನಿಮಿತ್ತಾನ ಮೆಳೆಲೆ ವರಸ.

ಶ್ರೀ ವೆಂಕಟರಮಣ ಸ್ವಾಮಿೊ ದೇವಳ– ಪಯಲೊ ಸಹಸ್ರ ಕುಂಭಾಭಿಷೇಕ:

ಬಂಟವಾಳಚೆ ಶ್ರಿ ತಿರುಮಲ ವೆಂಕಟರಮಣ ಸ್ವಾಮೀಲೆ ವೆಗವೆಗಳೆ ಸೇವಾರ್ಥ ಗಾಂವಚೆ ಮ್ಹಾಲ್ಗಡ್ಯಾನಿಂ ಆದಿಂ ತಾಕುನ ಭೂಂಯ ಭಾಟ (property) ಉಂಬಳಿ ದಿಲೆಲೆ. ಸಾಧಾರಣ 4000- 4500 ಮೂಡೆ (ತಾವಳಿಚೆ 42 ಸೇರ – 40 ಕೆಜಿ) ತಾಂದೂಳ ಯೆವಚೆ ಆಸ್ತಿ ಆಶಿಲಿ. 1974 ವರಸ ಕರ್ನಾಟಕ ಸರಕಾರಾನ 'ಫೊಳ್ತಲ್ಯಾಂಕ ಭೂಂಯ' (Land to the tiller) ಕಾನೂನ ಹಾಳೆಲೆ ನಿಮಿತ್ತಾನ ಹಿಂ ಭೂಂಯ ಸಕಡಯ ವಕ್ಲಾಲೆ (Tenants) ಸ್ವಾಧೀನ ಜಾಲೆ ಆನಿ ಶ್ರೀ ದೇವಳಾಚೆ ಆರ್ಥಿಕ ಸ್ಥಿತಿ ಖೂಬ ವಾಯಟ ಪರಿಸ್ಥಿತಿಕ ಪಾವಲಿ. ಶ್ರೀ ದೇವಳಾಂತ ಚಲ್ನ ಯೆವಚೆ ವಿಲಯ (ಧರ್ಮಸೇವಾ) ರಾವೋಕಾ ಜಾವಚೆ ದಿವಸ ಯೇವನ ಫಡಲೆ.

ತ್ಯಾ ವೇಳಾರಿ, ಆಮಗೆಲೆ ಸಮಾಜಾಚೊ ಧೀಮಂತ ಆನಿ ಶ್ರೇಷ್ಠ ಸಮಾಜ ಪುಢಾರಿ ಶ್ರೀ ಬಂಟವಾಳ ದಾಮೋದರ ಪ್ರಭುನ ಶ್ರೀ ದೇವಳಾಚೆ ಆಡಳ್ತ ಮೊಕ್ತೇಸರ (Managing Trustee) ಜಾವ್ನ ಹಾತಾಂತ ಅಧಿಕಾರ ಘೇತಲೊ. ಖಜಾನೆಂತ ದುಡು ಕಾಂಯ ನಾತಿಲೆ ತಾಣೆ ಪಳಯಲೆಂ. ಶ್ರೀ ದೇವಳಾಂತ ವೈದಿಕಾಂಕ 40 ಸೇರಾಚೆ (40 Kg) ಶೀತ ಕರ್ನ ಮಡಕಿ ದಿವಚೆಂ ಆಶಿಲೆಂ. ಆನಿ 50 ಜನಾಂಕ–ಪರಗಾಂವಾಚೆ ಪ್ರವಾಸಿ, ಗಾಂವತುಲೆ ದುರ್ಬಳೆ, ವೃದ್ಧ ಆನಿ ಶಾಳೆಕ ವತ್ತಲೆ ವಿದ್ಯಾರ್ಥಿಂಕ– ದನ್ಪಾರಾ ಭೋಜನ ವ್ಯವಸ್ಥಾ ಆದಿ ತಾಕುನ ಚಲ್ನ ಯೆವಚೆ ಆಶಿಲೆಂ. ಖೂಬ ಸಂಭ್ರಾರಿ ಉತ್ಸವ ಚಲಚಾಕ ಆಶಿಲೆ. ಶ್ರೀ ದೇವಳಾಚೆ ವತೀನ ಏಕ ಎಲಿಮೆಂಟರಿ ಆನಿ ಏಕ ಹ್ಯಾಸ್ಕೂಲ ಚಲ್ನ ಯೆತಾಲೆ. ಹೆಂ ಸಕ್ಕಡ ಭೂಂಯ ನಷ್ಟ ಜಾಲೆಲೆ ನಿಮಿತ್ತಾನ ಆರ್ಥಿಕ ದಾವನ ಕಷ್ಟಾಚೆ ಪರಿಸ್ಥಿತಿ ಆಯಿಲಿ.

ಶ್ರೀ ದೇವಳಾಚೆ ಆಡಳ್ತ ಘೆತರಿ ಶ್ರೀ. ದಾಮೋಧರ ಪ್ರಭುನ, ಆರ್ಥಿಕ ಪರಿಸ್ಥಿತಿ ನಿಯಾಳಕರ್ನ 'ಶ್ರೀ ತಿರುಮಲ ವೆಂಕಟರಮಣ ಸ್ವಾಮೀ ಸೇವಾ ಸಮೀತಿ' ನಾವಾನ ಏಕ ಸಮೀತಿ ರಚನ ಕೆಲಿ. ಶ್ರೀ ಪ್ರಭೂಚಿ ಅಧ್ಯಕ್ಷ ಆಶಿಲೊ. ತಾಗೆಲೆ ಸಾಂಗಾತಾಕ ಸಮಿತಿಂತ ವಾವ್ರ ಕರಚಾಕ ತಾಣೆ ಮ್ಹಾಕಾ ವಿನಂತಿಕೆಲಿ (ಹಾಂವ ರೋಟರಿ ಆನಿ ಇತರ ಸೇವಾ ಕ್ಷೇತ್ರಾಂತ ವಾವ್ರ ಕರಚೆ ಮಾಹಿತಿ ತಾಕಾ ಆಶಿಲಿ ಆನಿ ಮೆಗೆಲೆ ಕರ್ತೃತ್ವಶಕ್ತಿರಿ ತಾಕಾ ಖೂಬ ಅಭಿಮಾನ ಆನಿ ವಿಶ್ವಾಸ ಆಶಿಲೊ)

ನಂತರ ಶ್ರೀದೇವಳಾಚಿ ಆರ್ಥಿಕ ಪರಿಸ್ಥಿತಿ ನಿಯಂತ್ರಣಾಕ ಹಾಡಚಾಕ, ಆಮ್ಹಿ ಮಸ್ತ ಇತಲೆ ದೂರಗಾಮಿ ಆನಿ ತಾತ್ಕಾಲಿಕ ಯೋಜನಾ ಘಾಲನ ಘೇತಲೆಂ. ತಾಕಾ ಗಾಂವಾಂತ ಆಸಚೆ ಆನಿ ಪರಗಾಂವಾಂತ ಆಸಚೆ ಸಮಾಜ ಬಾಂಧವಾಂಲೆಂ ಸಹಕಾರೂಯ ಮೆಳಲೊ.

1974 ಇಸವಿ ದಶಂಬರ ತಾ.23.12.74-27.12.74 ತಾಂಯು ಶ್ರೀ ದೇವಾಕ ಸಹಸ್ರ ಕುಂಭಾಭಿಷೆಕ, 28.12.74 ಪ್ರಧಾನ ಕಲಶ ಶ್ರಿ ಶ್ರಿ ಸ್ವಾಮೀಜಿಂಕ ಅರ್ಪಣ ಕರಚೆ ಸುವಾಳೊ ದಾವಚೆಂ ಅಶಿಂ ಠರಯಲೆಂ. ಹಾಕಾ ಕಾಶೀ ಮಠಾಧೀಶ ಶ್ರೀ ಸುಧೀಂದ್ರ ತೀರ್ಥ ಸ್ವಾಮಾಜಿಂಗೆಲೊ ಆಶೀರ್ವಾದ ಆನಿ ತಾಂಗೆಲೇ ಉಪಸ್ಥಿತಿಯೀ ತ್ಯಾ ವೇಳಾರಿ ಆಸುನ ತಾಂಗೆಲೆ ದಿವ್ಯಹಸ್ತಾನಿ ಶ್ರೀ ದೇವಾಕ ಸಹಸ್ರ ಕುಂಭಾಭೀಷೇಕ ಜಾವಚೆಂ ಅಶಿಂ ಆದೇಶ ಮೆಳಲೊ. ಹೊ ನಿರ್ಣಯ ಜಾಲಲೊ 1974 ಜನವರಿ ಮ್ಹೈನ್ಯಾಂತ. ತೆ ವರಸ ಜುಲ್ಯಾ ಮ್ಹೈನ್ಯಾಂತ ನೇತ್ರಾವತಿ ನಂಯಿಂತ ಉವಾರ ಯೇವ್ನ ಪೆಂಟಾಂತ ಜನ ಕಷ್ಟ ನಷ್ಟ ಭೊಗಲಿಂತಿ. ಜಾಲಯಾರೀ ಆಮ್ಹಿ ಸಹಸ್ರ ಕುಂಭಾಭಿಷೇಕ ಕರಚೊ ನಿರ್ಧಾರ ಬದಲಿ ಕರಚಾಕ ವಚನಿಂಚಿ.

ಶ್ರೀ ದೇವಾಕ ಸಹಸ್ರಕುಂಭಾಭಿಷೇಕ ಕರಚಾಕ ಹ್ಯಾ ಪಯೆಲೆಂ ದೋನ ಸಂಧರ್ಭಾರಿ ಆಮೆಗೆಲೆ ಶ್ರಿ ದೇವಳಾಚೆ ಮೊಕ್ತೇಸರಾನಿ ಆನಿ ಗಾಂವಚೆ ಮ್ಹಾಲ್ಗಡ್ಯಾನಿಂ ನಿರ್ಣಯ ಘೆತಿಲೆ ಆಶಿಲೆ. ಏಕಪಟಿ 1923 ಇಸ್ವಿಂತ ಸಹಸ್ರಕುಂಭಾಭಿಷೇಕ ಕರಚೆ ವ್ಹೊಣು, ಅಭಿಷೇಕ ಕರಚಾಕ ಮಾತಯೆಚೆ ಲ್ಹಾನ ಕಳಶೆ (ಕುಂಭ) ಕರೋವ್ನ ದವರಲೆಲೆ ಕಂಯ. ಜಾಲಯಾರಿ ತ್ಯಾ ವರಸ ಪಾವಸಾಡಿಂತ ನೇತ್ರಾವತಿ ನಂಯಂತ ಆಯಿಲೆ ಉವಾರಾಚೆ

ಉದಾಕ ಶ್ರೀ ದೇವಳಾಂತ ಯೇವ್ನ ಜಮೊ ಕರನು ದವರಲೆಲೆ ಮಾತಯೆಚೆ ಕಳಶೆ ಉದಕಾಂತ ಹೋಳ್ನ ಗೆಲೆ ಕಂಯ. ಅಶಿಂ ಆಮಗೆಲೆ ಮ್ಹಾಲಗಡೆ ಸಾಂಗತಾಲೆ.

ನಂತರ 1943 - 44 ಇಸ್ವಿಂತೂಯಿ ಸಹಸ್ರ ಕುಂಭಾಭೀಷೇಕ ಕರಚೆಂ ಠರಯಿಲೆಂ. ತ್ಯಾ ವೇಳಾರಿ ಚಲ್ನ ಆಶಿಲೆ ದುಸರೆ ಜಾಗತಿಕ ಮಹಾ ಝುಜಾಚೆ ನಿಮಿತ್ತಾನ ತೆಂ ಕಾರ್ಯ ಚಲನಿ ಜಾಲೆಂ. ಬಹುಶ: ದೇವಳಾಚೆ ಆಸ್ತಿಚೆ ಸಾಮರ್ಥ್ಯಾನ ಕುಂಭಾಭಿಷೇಕ ಚಲಚೊ ನಾಕಾ, ತಾಗೆಲೆ ಸರ್ವ ಭಕ್ತಾಂಗೆಲೆ ದುಡವಾನೀಚಿ ಸಹಸ್ರ ಕುಂಭಾಭಿಷೇಕ ಚಲಕಾ ಮ್ಹೊಣು ಶ್ರೀ. ತಿರುಮಲ ವೆಂಕಟರಮಣ ಸ್ವಾಮೀಕ ಭೊಗತಾಲೆಂ ದಿಸತಾ.

1974 ಇಸವಿಂತ ರೋಟರಿ ಕ್ಲಬಾನ 'ನೇತ್ರ ಯಜ್ಞ', ದಂತ ಯಜ್ಞ, ನೇತ್ರಾವತಿ ನಂಯಚೆ ಉವಾರಾನ ಕೆಲೆಲೆ ಅನಾಹುತ ನಿವಾರಣ ಕರಚೆಂ ಆನಿ ಶ್ರೀ ದೇವಾಕ ಸಹಸ್ರ ಕುಂಭಾಭಿಷೇಕ ಅಶಿಂ ಸಗಳೇ ವರಸ ಹಾಂವ ಸಾರ್ವಜನಿಕ, ಆನಿ ಧಾರ್ಮಿಕ ಕಾರ್ಯಾಂತ ಕ್ರಿಯಾಶೀಲ ಆನಿ ಕಾರ್ಯಮಗ್ನ ಜಾವಚೆ ತಶೀಂ ಜಾಲೆ, ನವದೆಹಲಿ, ಮುಂಬಯಿ, ಪೂನಾ, ಬೆಂಗಳೂರ, ಹುಬ್ಬಳ್ಳಿ, ಧಾರವಾಡ, ಶಿಮೊಗ್ಗಾ, ಚಿಕ್ಕಮಂಗಳೂರ, ಮೈಸೂರ ಅಶಿಂ ಮಸ್ತ ಗಾಂವಾಂಕ ವಚುನು ಆಮಗೆಲೆ ಬಂಟವಾಳ– ಕಾರಾಂಕ ವ್ಯಕ್ತಿಶ: ಭೇಟಚೊ ಅವಕಾಶ ಮ್ಹಾಕಾ ಮೆಳೆಲೊ. ತೆಂ ಮೆಗೆಲೆ ಭಾಗ್ಯ ಅಶಿಂ ಮ್ಹಾಕಾ ಭೊಗತಾ.

ಹ್ಯಾ ಮಧ್ಯೆಂತು ತಾ 4.5.1975 (ರಾಕ್ಷಸ ಸಂವತ್ಸರಾಚೆ ಚೈತ್ರ ಬಹುಳ ನವಮಿ) ದಿವಸ ತಿರುಪತಿ ಕ್ಷೇತ್ರಾಂತ ಚಿ. ಮಾಧವಾಕ ಉಪನಯನ ಸಮಾರಂಭ ಚಲ್ಲಲೊ. ಆನಿ ಶ್ರೀ ತಿರುಮಲ ವೆಂಕಟರವುಣ ಸ್ವಾಮೀಲೆ ದರುಶನಂಯು ಜಾಲೆಲೆಂ. ಬೆಂಗಳೂರಾಂತ ಆಶಿಲಿ ಚಿ. ಶಾಲಿನಿ (ಆಮ್ಮು)ನ ಬರೇ ವ್ಯವಸ್ಥಾ ಕೆಲೆಲಿ. ಆಮಗೆಲೆ ಕುಟುಂಬಾಚೆ ಸರ್ವ ಸದಸ್ಯ ಆಯಿಲೇತಿ. ತಿರುಪತಿ ತಾಕುನ ಬೆಂಗಳೂರಾಕ ಯೇವ್ನ 6.5.1975 ದಿವಸ ಚಿ. ಶಾಲಿನಿತಂಯು ಶ್ರೀ ಸತ್ಯನಾರಾಯುಣ ಪೂಜಾಯ ಜಾಲೆಲಿ. ಯೆತನಾ ಚಿಕ್ಕಮಗಳೂರ ದಾವನ ಆಯಿಲಿಂತಿ.

ತಶೀಂಚಿ ಥೋಡೆ ದಿವಸಾನಿ 4.6.1975 ಮೆಗೆಲಿ ಭಾಚಿ ರವಿಕಲಾಲೆ ಲಗ್ನ ಶ್ರೀ ಎಮ್. ರವೀಂದ್ರ ನಾಯಕಾಲೆ ಸಾಂಗಾತಿ ಪಾಣೆ ಮಂಗಳೂರ ಶ್ರೀ ವೀರ ವಿಠಲ ಸ್ವಾಮೀದೇವಳಾಂತ ಚಲ್ಲೆಲೆ. ತಾಜಿ ಸರ್ವ ತಯಾರಿಚೆ ವಾವ್ರ ಹಾಂವೆ ಕರಚೆ ತಶಿಂ ಜಾಲೆಂ.

17.7.1975 ತಾಕುನ 26.7.1975 ತಾಂಯು ಪಾಣೆಮಂಗಳೂರ ದತ್ತು ಶೆಣ್ಯೆ, ಅನಂತರಾಯ ಶೆಣ್ಯೆ ಹಾಂಗೆಲೆ ಸಾಂಗಾತಿ ಆಂಧ್ರ ಪ್ರದೇಶಾಚೆ ಖಮ್ಮಾಮ, ಹೈದರಾಬಾದ, ಭದ್ರಾಚಲಮ್ (ಶ್ರೀ ರಾಮದಾಸ ಹಾಣೆ ಬಾಂದಯಿಲೆಂ ಶ್ರೀ. ರಾಮಚಂದ್ರ ದೇವಳ ಖೂಬ ಪ್ರಸಿದ್ಧ. ಉಸ್ಮಾನಿಯಾ ವಿಶ್ವವಿದ್ಯಾಲಯ, ಸಾಲಾರಜಂಗ ಮ್ಯುಸಿಯಮ್, ಗೋಲಕೊಂಡಾ ಕೋಟೆ, ವ್ಯುಗಾಲಂಯು, ನಾಗಾರ್ಜುನ ಸಾಗರ, ಕೃಷ್ಣಾ ಬೆರೀಜ ಆನಿ ಮಸ್ತ ಇತಲೆ ದೇವಳಂ, ನೈಜಾಮಾಲೆ ರಾವಳಾರ ಇತ್ಯಾದಿ ಪಳಯಲೆಂ.

✦✦✦

ಬಂಟವಾಳ ಶಾಖೊ

1972 ತಾಕುನ 4 ವರಸ ಪಾಣೆ ಮಂಗಳೂರ ಶಾಖಾಂತ ಮೆನೇಜರ ಜಾವ್ನ ಕಾಮಕರ್ನ 1976 ಜೂನ್ 1 ತಾರೀಕೇಕ ಬಂಟವಾಳ ಶಾಖಾ ಮೇನೆಜರ ಜಾವ್ನ ಕಾಮ ಶುರುವಾತ ಕೆಲೆಲೆಂ. ತ್ಯಾ ದಿವಸ ಬಂಟವಾಳ ಪುರಜನಾನಿಂ ಉದಯವಾಣಿ ಪತ್ರಿಕೇರಿ 1/2 ಪುಟ 'ಬಂಟವಾಳ ಸುಪುತ್ರಾಕ ಸುಖಾಗಮನ' ಅಶಿಂ ಜಾಹೀರಾತ ದೀವ್ನ ಮ್ಹಾಕಾ ಸ್ವಾಗತ ಕೆಲೆಲೆ. ಶ್ರೀ ತಿರುಮಲ ವೆಂಕಟರಮಣ ಸ್ವಾಮಿ ದೇವಳಾಂತ ಶ್ರೀ ಬಿ.ವಾಮನ ಅಣ್ಣಪ್ಪ ಬಾಳಿಗಾ, ಬಿ. ದಾಮೋದರ ಪ್ರಭು, ಬಿ ವಿಠಳ ಪ್ರಭು, ಆನಿ ಇತರ ಮಹನೀಯಾನಿ ಪ್ರಾರ್ಥನ ಕರ್ನ ಮ್ಹಾಕಾ ಪ್ರಸಾದ ದಿವಯಲೊ. ನಂತರ ಬಂಟವಾಳ ಶಾಖಾಕ ಮೆರವಣಿಗೇರಿ ವಚುನು ಹಾಂವ ತೆದನಾಚೆ ಮೆನೇಜರ ಶ್ರೀ ಹೆಚ್.ಎನ್ ಶೆಣೈ ತಾಕುನ ಶಾಖಾ ಚಾರ್ಜ ಘೇತಲೆಂ. 100-150 ಜನಾಂಕ ಟೀ ಪಾರ್ಟಿ ಆಶಿಲಿ. ಮೆಗೆಲೊ ಹಿತೈಷಿ ಶ್ರೀ ಬಿ. ಅಹಮದ ಹಾಜಿ ಮೊಹಿಯೂದ್ದಿನ ಮುದ್ದಾಂ ಆಯಿಲೊ. ತ್ಯಾ ಕಾಲಾರಿ ಹೆಂ ಏಕ ವಿಷೇಷ ಘಟನಾ ಆಶಿಲಿ.

ರೋಟರಿ ದಿವಸ:

ತಶೀಂಚಿ 1976 ಜುಲಾಯಿ 4 ತಾರೀಕ ಆಯತಾರಾ ಬಂಟವಾಳ ರೋಟರಿ ಕ್ಲಬ್ಬಾಚೆ ಅಧ್ಯಕ್ಷ ಜಾವ್ನ ಹಾಂವೆ ಚಾರ್ಜ ಘೆತಲೆ. ಮೆಗೆಲೆ ವಯ್ರ ಮಸ್ತ ಅಭಿಮಾನ ಆಶಿಲೆ ಭಾರತ ಬೀಡಿ ಸ್ಥಾಪಕ ಆನಿ ಮ್ಹಾಲಗಡೆ ಶ್ರೀ ಬಿ. ಮಂಜುನಾಥ ಪೈ ಆನಿ ಶ್ರೀ ಬಿ. ದಾಮೋದರ ಪ್ರಭು ಮುಖೇಲ ಸೊಯರೆ ದಾವ್ನ ಹಾಜರ ಆಶಿಲೆ.

ಜೋಡುಮಾರ್ಗಾಂತ ಮಸ್ತ ವರಸ ಪಯಲೆಂ ಏಕ ಪ್ರಾಥಮಿಕ ಶಾಳಾ ಆಶಿಲೆ. ತೆಂ ಏಕ ಪೊರನೆ ಇಮಾರತಾಂತ ಐಗಳ ಶಾಳಾ ದಾವ್ನ ಆಶಿಲೆ. ತೆಂ ನಂವೆ ಬಾಂದಕಾಮ ಕರಕಾ ಮ್ಹಳೆಲೆ ಖಾತಿರ ಮೊಡರ್ನ್ ಟ್ಯಾಲ ಫೆಕ್ಟರಿ ಲಾಗಚೆ ಅಗರಬಯ್ಲು ಮ್ಹಳೆಲೆ ವಾಠರಾಂತ 1970 ಇಸವಿಂತ ಏಕ ಖಾಲಿ ಜಾಗೊ ದಾನ ಜಾವ್ನ ಬಂಟವಾಳ ರೋಟರಿ ಕ್ಲಬ್ಬಾಕ ಮೆಳಲೊ. ಜಾಲಯಾರ ಖಂಚೇಯ ರೋಟರಿ ಅಧ್ಯಕ್ಷಾಲೆ ಕಾಲಾಂತ ಶಾಲಾ ಬಾಂದಕಾಮ ಶುರುವಾತ ಕರಚಾಕ ಜಾಯಿನಿ ಆಶಿಲೆಂ. ಮೆಗೆಲೆ ರೋಟರಿ ಅಧ್ಯಕ್ಷಾಲೆ ಏಕ ವರಸಾಚೆ ಅವಧಿಂತ ಬಾಂದಕಾಮಾಕ ದಿ.21.10.1976 ಸಕಾಳಿ ಪಿ.ವಿ.ಎಸ್ ಬೀಡಿಸ ಹಾಜೊ ಮೆನೇಜಿಂಗ ಡೈರಕ್ಟರ, ಮಹಾನ್ ದಾನಿ ಶ್ರೀ ಮಧುಸೂಧನ ಡಿ ಕುಶೆ ಹಾಗೆಲೆ ಹಸ್ತೂನಿ ಶಿಲಾನ್ಯಾಸ ಕರಯಲೊ. ಬಿ ದಾಮೋದರ ಪ್ರಭು ಸೊಯರೊ ದಾವ್ನ ಆಯಿಲೊ. ಏಕ ವರಸ ಭಿತರ 8 ಕೂಡ ಆಶಿಲೆ ಏಕ ಸುಂದರ ಇಮಾರತ ನಿರ್ಮಾಣ ಜಾಲೆ. ಹಾಜೆ ಖಾತಿರ ಹಾಂವೆ ಮಸ್ತ ದಾನಿಲಾಗಿ ದುಡು ಸಂಗ್ರಹಾಕ ಗೆಲಲೊ. ನಂತಾ ತ್ಯಾ ವೇಳಾರಿ ಜೋಡುಮಾರ್ಗಾಂತ ಬ್ಲೋಕ ಡೆವಲಪಮೆಂಟ ಆಫೀಸರ ದಾವನ ಆಶಿಲೊ ಅಹ್ಮದ ಕುಟ್ಟಿ ಹಾಣೆ ಸರಕಾರಾಚೆ ವತೀನ ಮಸ್ತ ದುಡ್ಡು ದಿವಯಲೊ. ಆನಿ ಜಿಲ್ಲಾಧಿಕಾರಿ ಶ್ರೀ ಎಸ್.ಬಿ.ಮುದ್ದಪ್ಪ ತ್ಯಾ ನಂತರ ಶ್ರೀ ಬಿ.ಎಸ್ ಪಾಟೀಲ ಹಾನ್ನಿಯೀ ಸಹಾಯ ಕೆಲೆಲೆ ನಿಮಿತ್ತಾನ ತೆ ಸುಂದರ ಇಮಾರತ ಉಬೆದಾಲೆಂ.

1977 ಜನವರಿ 2 ತಾರಿಕೇಕ ರೋಟರಿ 318 ಜಿಲ್ಲಾ Inter City Meet ಮೆಗೆಲೆ ಅಧ್ಯಕ್ಷ ಪಣಾರಿ ಚಲೆಲೆ. ಆನಿ ವೆಗವೆಗಳೆ ರೋಟರಿ ಜಿಲ್ಲಾಚೆ ರೋಟರಿಯನ್ ಯೇವ್ನ ಪಾವಿಲೆ. ಶ್ರೀ ವಿ.ಪಿ.ದೀನ–ದಯಾಳು ನಾಯ್ಡು ಮ್ಹಳಲೊ ಕರ್ನಾಟಕ ರಾಜ್ಯ ಸ್ಕೌಟ್ಸ್ ಆನಿ ಗ್ಯಾಡ್ಸ (Scout & Guides) ಸಂಸ್ಥೆಚೊ ಕಮಿಷನರ ಮುಖೆಲ ಸೊಯ್ರೊ ಜಾವ್ನ ಆಯಿಲೊ. ದೇಶಾಂತ ಉದಾಕ ಆನಿ ಅಗ್ನಿ ದುರಂತ ಜಾಲೆಲೆ ವೇಳಾರಿ ನಾಗರಿಕ ಸಮಾಜಾನ ಕರಕಾ ಜಾಲೆಲೆ ಕರ್ತವ್ಯಾಚೆ ವಿಷಯಾಂತ ತಾಣೆ ಭಾಷಣ

ದಿಲೆಲೆಂ. ರೋಟರಿ ಜಿಲ್ಲಾ ಗವರ್ನರ ಹಾಸನಾಚೆ ರೋ.ಕೆ. ಅನಂತ ರಾಮಯ್ಯಾನ ಹಾಜರ ಆಸೂನ ಮೆಗೆಲೆ ಕಾರ್ಯ ಖೂಬ ಪ್ರಶಂಸಾ ಕೆಲೆಲಿ.

ತೆ ಸಮಾರಂಭ ಜಾಲೆಲೇಂಚ ದ.ಕ. ಜಿಲ್ಲಾ ಮಟ್ಟಾರಿ, ಭಾರತ ಸೇವಾದಳಾಚೆ 10 ದಿವಸಾಚೆ ಶಿಬಿರ ಶ್ರೀ ಯಶವಂತ ವ್ಯಾಯಾಮ ಶಾಳೆಂತ ಮಾಂಡ್ಡೋವ್ನ ಹಾಳೆಲೆಂ.

ತೇಚಿ ವೇಳಾರಿ ಮ್ಹಾಕಾ ಶ್ರೀ ದತ್ತು (ಪಿ.ಡಿ.ಶೆಣೈ) ಆನಿ ಇತರಾಂಕ ಘೇವನ *ಪಾಣೆಮಂಗಳೂರ* ಶ್ರೀ ವೀರ ವಿಠಳ ಸ್ವಾಮೀ ದೇವಳಾಚೆ ಬಾಂದಕಾಮಾಕ ದುಡ್ವಾ ಸಂಗ್ರಹ ಕರಚಾಕ ಮುಂಬಯಿಕ ವಚ್ಚೆ ಪ್ರಸಂಗ ಆಯಿಲೊ ದಿ. 6.9.1976 ತಾಕುನ 17.9.1976 ತಾಂಯು ಮುಂಬಯ್ತು ಆಶಿಲೆ *ಪಾಣೆಮಂಗಳೂರಕಾರಾಂಕ* ಮೇಳೋವ್ನ ಸಭಾ ಆನಿ ವೈಯುಕ್ತಿಕ ಸಂಪರ್ಕ ಕರ್ನ ದುಡ್ಡು ಸಂಗ್ರಹ ಕೆಲೊ. ನಂತರ ಯೆತ್ತನಾ ವಾಟ್ಟೇರಿ ಪೂನಾ, ಬೆಳಗಾಂ, ಹುಬ್ಳಿ, ದಾವಣಗೆರೆ, ಶಿವಮೊಗ್ಗ ಇತ್ಯಾದಿ ಗಾವಾಂತೂಯು ಬಂಟವಾಳ, ಮಂಗಳೂರ ಸಮಾಜ ಬಾಂಧವಾಂಗೆಲೆ ವಂತಿಗಾ ಘೇವನ ಬಂಟವಾಳಾಕ ಪಾವಲೊಂ. ಅಶಿಂ ಮ್ಹಾಕಾ ಪಾಣೆ ಮಂಗಳೂರಾಂತ ಶ್ರೀ ಶಾರದಾ ಹೈಸ್ಕೂಲಾಚೆ ಬಾಂದಕಾಮ, ಆನಿ ಶ್ರೀ ವೀರ ವಿಠಳ ವೆಂಕಟರಮಣ ಸ್ವಾಮೀ ದೇವಳಾಚೆ ಬಾಂದಕಾಮಾಕ ದುಡು ಸಂಗ್ರಹಕರಚೆಂ ಪವಿತ್ರ ಕಾವಾಂತ ಭಾಗಿ ಜಾವಚೊ ಅವಕಾಶ ಆನಿ ಪುಣ್ಯ ಮೆಳೆಲೆ.

ಮೆಗೆಲೆ ಬ್ಯಾಂಕ ಡಿಪೋಜಿಟ ಸಂಗ್ರಹಾಂತ ಆನಿ ರೋಟರಿ ಆನಿ ಇತರ ಸಾರ್ವಜನಿಕ ಸೇವಾಚೆ ವಾವ್ರಾಂತ ಭಾರತ ಬೀಡಿಚೊ ಶ್ರೀ ಬಿ. ದಾಮೋದರ ಪೈ (ದಾಮ್ಮಣಿ) ಖೂಬ ಸಹಾಯ ಕರತಾಲೊ. ತೊ ಏಕ ಉಗತೆ ಮನಾಚೊ ಸದ್ಗೃಹಸ್ತ. ಅಕಸ್ಮಾತ್ ಮುಂಬಯಂತ ಹೃದಯಾಘಾತ ಜಾವ್ನ ದಿ. 4.10.1976 ದಿವಸ ಅಂತರ್ಲೊ. ಮಡೆ ವಿಮಾನಾರಿ ಮಂಗಳೂರಾಕ ಹಾಳೆಲೆ. ಆಮ್ಹಿ ಬಂಟವಾಳ ಪಾಣೆಮಂಗಳೂರ ತಾಕುನ ಮಸ್ತ ಲೋಕ ತಾಗೆಲೆ ಘರಕಡೆ ಅಂತಿಮ ದರ್ಶನಾ ಖಾತಿರ ಪಾವಲಿಂತಿ. ದಿ.ದಾಮ್ಮಣಿನ ಮ್ಹಾಕಾ ದಿಲಲೊ ಸಹಾಯ ಆನಿ ಪ್ರೋತ್ಸಾಹ ವಿಸರಚೆ ನ್ಹಂಯ. ತೆ ಕಾರಣಾನ ತೆ ವರಸ ಮ್ಹಾಕಾ ತಾಗೆಲೆ ಉಗ್ಡಾಸಾಕ ಭಾರತ ಬೀಡಿ ತಾಕುನ ರೂ.10 ಲಕ್ಷ ಡಿಪಾಜಿಟ, ವಿಂಗಡ ಖಂಚೇಂಯು ಮಂಗಳೂರ ಬ್ಯಾಂಕಾಚೆ ಮೇನೇಜರಾಂಕ ದಿನಾಶಿ, ಮ್ಹಾಕಾ ದಿಲೆಲೆ. ದಿ. ದಾಮೋದರ ಪೈ (ದಾಮ್ಮಣ) ತಾಕಾ ಹಾಂವ ವಿಸೊರಚೆ ನಾ.

ತ್ಯಾ ದಿವಸಾಂತ ಬಂಟವಾಳ ಎಸ್. ವಿ. ಎಸ್. ಕಾಲೇಜಾಚೆ ವಿಶ್ವಸ್ಥ ಎಸ್. ವಿ.ಎಸ್. ವಿದ್ಯಾವರ್ಧಕ ಸಂಘಾಚಿ ಆರ್ಥಿಕ ಪರಿಸ್ಥಿತಿ ಬರಿ ನಾಶಿಲೆ. 1973 ಇಸವಿಂತ ಆಮಗೆಲೆ ಪೆಂಟಾಚೇ ವಿದ್ಯಾರ್ಥಿನಿಂ ಕಾಲೇಜ ಬಂದ ಕರ್ನ, ಲಾಸುನ ಘಾಲಚೆ ಕಾರ್ಯ ಕೆಲಲೆ ತಾವಳಿ, ತೆದನಾ ಪ್ರಿನ್ಸಿಪಾಲ ಜಾವ್ನ ಆಶಿಲೆ ಶ್ರೀ ಬಿ.ಜನಾರ್ಧನ ಬಾಳಿಗಾ (ದಾಸಬಾಳೊ) ಹಾಂಕಾ ಕಾಲೇಜ ಮೇನೇಜ–ಮೆಂಟಾನ ವಿದ್ಯಾರ್ಥಿಂಕ ಕಾಲೇಜಾತಾಕುನ ಡಿಬಾರ ಕರಚಾಕ ಪಾಟಿಂಬಾ ದೀನಿ ಜಾಲೆಲ್ಯಾನ, ತಾಣೆ ರಾಜೀನಾಮೊ ದೀವ್ನ ಮಡಿಕೇರಿ ಗೆಲಲೊ. ತ್ಯಾ ನಂತರ ಕಾಲೇಜಾಕ ಪ್ರಿನ್ಸಿಪಾಲ ಆನಿ ವಿದ್ಯಾರ್ಥಿ ಮದೆಂ ಭಿನ್ನಾಭಿಪ್ರಾಯ ಯೇವ್ನ ತಾತ್ತಾವಳಿ ಸಂಪ್ (Strike) ಜಾತಾಲೆ. ತೆ ನಿಮಿತ್ತಾನ ವಿದ್ಯಾರ್ಥಿ ಸಂಖೊ ಊಣೆ ಊಣೆ ಜಾವ್ನ ಆಯಲೊ. ತಶಿ ಜಾವ್ನ ದುಡ್ವಾಚಿ ಪರಿಸ್ಥಿತಿ ವಾಯಟ ಜಾಲಿ.

ತೆ ವೇಳಾರಿ ಸಿಂಡಿಕೇಟ ಬ್ಯಾಂಕಾಚೆ ಏಕ Extension Counter ಕಾಲೇಜಾಂತ ಶುರುಕರಚೆ ಉದ್ದೇಶಾನ ಮಣಿಪಾಲಾಕ ವಚುನ ಸಿಂಡಿಕೇಟ ಬ್ಯಾಂಕಾಚೆ ಅಧ್ಯಕ್ಷ ಶ್ರೀ ಕೆ.ಕೆ.ಪೈ ಮಾಮಾಕ ಮೆಳ್ನ ವಿಷಯ ಸಾಂಗಲೆಂ. ಶ್ರೀ ಪೈ ಮಾಮಾನ ತಾಗೆಲಿ ಕಬೂಲಿಂಯ್ ದಿಲೆ. ಕಾಲೇಜಾಚೆ ಏಕ ಕೂಡಾಂತ (Room) ಸಿಂಡಿಕೇಟ್ ಬ್ಯಾಂಕಾಚೆ Extension Counter ಕರಚೆ ಠರಯಲೆಂ. ಆನಿ 21.12.1976 ದಿವಸ ತೆದನಾಚೆ ಮಂಗಳೂರ ನಗರ ಪಾಲಿಕೆಚೆ ಅಧ್ಯಕ್ಷ ಶ್ರೀ ಬ್ಲೇಸಿಯಸ ಎಂ.ಡಿ'ಸೋಜ (ನಂತರ ತೊ ಕರ್ನಾಟಕ ರಾಜ್ಯ ಸರಕಾರಾಂತ ಮಂತ್ರಿದಾಲೊ.) ಹಾನ್ನಿ ಯೇವ್ನ ಉಗ್ತಾವಣ ಕೆಲೆಂ. ತಶಿ ಜಾವನ ಕಾಲೇಜ ಕಮಿಟಿಕ ವರ್ಸಾಕ ರೂ.72000/- ಆದಾಯ ಜಾಲೊ.

1977 ಇಸವಿ :

ಹಾಂವೆ ಆದಲ್ಯಾ ಅಧ್ಯಾಂಯಾಂತ ಸಾಂಗಿಲೆವರಿ, ಶ್ರೀ ಟಿ.ಎ.ಪೈ ಆನಿ ಶ್ರೀ ಕೆ. ಕೆ. ಪೈ ಹಾಂಗೆಲೆ ಜೀವನಾದರ್ಶ ಘೆವನ ತಾಂಗೆಲೆ ಮಾರ್ಗದರ್ಶನಾರಿ ಆನಿ ಪಾಂಯುವಾಟೇರಿ ಮಕಾರಸುನ ವಚ್ಚಾಕ ಮ್ಹಾಕಾ ಸ್ಫೂರ್ತಿ ಮೆಳೆಲಿ. ತಶೀಚಿ ಶ್ರೀ ತಿರುಮಲ ವೆಂಕಟರಮಣ ಸ್ವಾಮಿಲೆ ದಯೇನ ವೆಗವೆಗಳೆ ವಿಷಯಾಚೇರಿ ವಾವ್ರ ಕರಚೆ ಭಾಗ್ಯ ಮೆಗೆಲೆ ಜೀವನಾಂತ ಘಡೋವ್ನ ಹಾಳೆಲೆ. ಮ್ಹಾಕಾ ಕಳನಾ ನಾತಿಲೆಂಚಿ ಚಿಂತನಾತಿಲೆ ತಸಲೆ ಬರೆ ಸೆಂಧರ್ಭ ಘಡಲೆ. ತಾಜೆ ನಿಮಿತ್ತಾನ ಮೆಗೆಲ್ಯಾಂತ ಆಶಿಲೆ ಕೃತುತ್ವಶಕ್ತಿ ಆನಿ ಸಂಘಟನಾ ಚಾತುರ್ಯ ಸಮಾಜಾಕ, ದೇಶಾಕ ಕಳ್ನ ಯೆವಚೆ ತಶಿ ದೋನ ತೀನ ಮಹಾನ ವಿಷಯ 1977 ಇಸವಿಂತ ಘಡಲೆ. ಆನಿ ತೆ ವರಸಾಂತ ಎಕಾ ಮಾಗಶೀ ಏಕ ಮಹತ್ವಾಚೆ ಧಾರ್ಮಿಕ, ಸಾಮಾಜಿಕ, ಶೈಕ್ಷಣಿಕ ಘಟನಾ ಘಡೂನ ಆಯಲೆ.

ದೇಶಾಂತ ವಿಷಮಸ್ಥಿತಿ (Emergency) ಘೋಷಣ ಕೆಲೆಲೆ ಪರಾಂತ, ಇಂದಿರಾ ಗಾಂಧಿಲೊ ಧಾಕಲೋ ಪೂತ ಶ್ರೀ ಸಂಜಯಗಾಂಧಿ ಬಳಿಷ್ಠ ಜಾಲೊ. ಸಕಡ ಕಾಂಗ್ರೆಸ ಫುಡಾರಯಾಂಕ ತಾಣೆ ಖಡ್ಗಾಚೆ ಧಾರೇರ ದವರಲೆಲೆ. ತಾಣೆ ಕಾಳೆಲೆ– ಆನಿ ತಾಣೆ ದವರಲೆಲೆಂ ತಶಿ ಪರಿಸ್ಥಿತಿ ಆಶಿಲಿ. All in all ಜಾವ್ನ ಸಂಜಯಗಾಂಧಿ ರಾಜಕೀಯ ಆಕಾಶಾರಿ ಎಕ ಧೂಮಕೇತು ಜಾವ್ನ ಉದೇನ ಆಯಿಲೊ. ತಾಣೆ ಆನಿ ತಾಗೆಲೆ ಯುವ ಸಾಂಗಾತ್ಯಾನಿ ಉತ್ತರ ಹಿಂದೂಸ್ತಾನಾಂತ 'ನಸಬಂದಿ' (Sterilisation) ಕಾರ್ಯಾಕ್ರಮ ವ್ಹಡ ಮಾಪಾನ ಆನಿ ಕಠೋರ ಜಾವ್ನ ಹಾತಾಂತ ಘೆತಿಲೆಂ. ತಾಂಕಾ ನಿಷ್ಠಾ ಆಶಿಲೆ ಸರಕಾರೀ ಅಧಿಕಾರಿನಿಂ ಆನಿ ರಾಜ್ಯಾಂತುಲೆ ಧಾಕಲೆ ಪುಢಾರ್ಯಾನಿಂ, ದಾರಲ್ಯಾಂಕ, ಬಾಯಲಾಂಕ ನಂತಾ ಲ್ಹಾನ ಭುರಗ್ಯಾಂಕಯ ತಾಂಗೆಲೆ ವಿರೋಧ ಲೆಕನಾತಿಲೆ ಆಸ್ಪತ್ರೆಕ ವ್ಹರ್ನ ನಸ್‌ಬಂದಿ ಕೆಲೆಲೆಂ. ಹಾಜೆ ನಿಮಿತ್ತಾನ ಸಾದೆ ಜನ ತಾಂತುಯ ಕಾಂಗ್ರೆಸ ಪಕ್ಷಾಚೆ 'ವೋಟಬ್ಯಾಂಕ' ಮುಸ್ಲಿಂ ಸಮಾಜ ಕಾಂಗ್ರೆಸ್ ಪಕ್ಷಾಚೆ ಕಡೂ ವಿರೋಧಿ ಜಾಲೆ.

ತಾ 8-1-1977 ಪ್ರಧಾನ ಮಂತ್ರಿ ಶ್ರೀಮತಿ ಇಂದಿರಾ ಗಾಂಧೀನ ದೇಶಾಂತ ಎಮರ್ಜನ್ಸಿ ಮಾಗಶಿ ಕಾಣ್ ಘೆವನ 1-3-77 ದಿವಸ ದೇಶಾಂತ ಲೋಕಸಭಾ ಚುನಾವ ಚಲತಲೆ ವ್ಹೋಣು ಘೋಷಣ ಕೆಲೆಂ. ಹಾಜೆ ನಿಮಿತ್ತಾನ ದೇಶಾಂತ ಸ್ವಾತಂತ್ರ್ಯಾಚೆ ನವೆ ಯುಗ ಪ್ರಾರಂಭ ಜಾಲೆ ಅಶಿಂ ಜನಾಂಕ ಭೊಗಲೆ. ಹ್ಯಾ ನಂತರ ದೇಶಾಂತುಲೆ ರಾಜಕೀಯ ವಾತಾವರಣ ಖೂಬ ಬದಲ್ಲೆಂ. ವೆಗವೆಗಳೆ ರಾಜಕೀಯ ಪಕ್ಷಂ ಲೋಕನಾಯಕ ಶ್ರೀ ಜಯಪ್ರಕಾಶ ನಾರಾಯಣ ಹಾಂಗೆಲೆ ಮಾರ್ಗದರ್ಶನಾರಿ ಸಾಂಗಾತಾಕ ಯೇವ್ನ 'ಜನತಾ ಪಕ್ಷ' ನಾಂವಾರಿ ಏಕಚ್ ಪಕ್ಷಾಂತ ವಿಲೀನ ಜಾಲಿಂತಿ. ಆನಿ 'ಜನತಾ ಪಕ್ಷಾ'ಚೆ ನಾವಾರಿ ಚುನಾವಾಂತ ಲಡಚೆ ಅಶಿ ನಿರ್ಧಾರಾಕ ಆಯಲೆ. ತೆದೋಳತಾಂಯ ಶ್ರೀಮತಿ ಇಂದಿರಾ ಗಾಂಧಿಲೆ ಸರಕಾರಾಂತ ಆನಿ ರಾಜಕೀಯಾಂತ ಪ್ರಭಾವಶಾಲಿ ಮಂತ್ರಿ ಜಾವ್ನ ಆಶಿಲೆ ಶ್ರೀ ಜಗಜಿವನ ರಾಮ ಆನಿ ಹೇಮಾವತಿ ನಂದನ ಬಹುಗುಣಾ ಹಾನ್ನಿ ಮಂತ್ರಿ ಮಂಡಳಾಕ ಆನಿ ಕಾಂಗ್ರೆಸ ಪಕ್ಷಾಕಯ್ ರಾಜಿನಾಮೊ ದಿಲೊ. ಹಾಜೆ ನಿಮಿತ್ತಾನ ಶ್ರೀಮತಿ ಇಂದಿರಾಗಾಂಧಿಲ್ಯಾ ಪ್ರಭಾವಲಯಾಕ ಖೂಬ ಖೂಬ ಮಾರ ಪಳಲೊ.

ಹ್ಯಾ ಚುನಾವಾಂತ ಶ್ರೀ ಟಿ.ಎ.ಪೈ ಹಾಂಕಾ ಕಾಂಗ್ರೆಸ ಪಕ್ಷಾನ ಉಡುಪಿ ಕ್ಷೇತ್ರಾಂತ ಚುನಾವಾಕ ಟಿಕೇಟ ದಿಲೆಲೆ. ಬಂಟವಾಳ, ಉಡುಪಿ ಲೋಕಾಸಭಾ ಕ್ಷೇತ್ರಾಂತ ಯೆತಾಲೆಂ. ಹಾಂಗಾಚೆ ಕಾಂಗ್ರೆಸ್ ಪಕ್ಷಾಚೆ ಚುನಾವ ದಫ್ತರ (Election Office) ಉಗ್ತೆ ಕರಚಾಕ ಏಕ ಜಾಗೊ ಅವಶ್ಯ ಆಶಿಲೊ. ಆನಿ ತೆಂ ಚುನಾವಾಚೆ ದಿವಸಾಂತ ಆಫೀಸ ಸಾಂಬಾಳ್ನ ವ್ಹರಚೆ ವ್ಯಕ್ತಿ ಜಾಯಪಡಲೆ. ಶ್ರೀ ಟಿ.ಎ. ಪೈ ಹಾಂಗೆಲೊ ಆಪ್ತಮಿತ್ರ ಆನಿ ಉಜವೊ ಹಾತ ಅಶಿಂ ನಾಂವಾಡಲೊ ಶ್ರೀ ಬಂಟವಾಳ ನಾರಾಯಣ ನಾಯಕ ಆನಿ ಶ್ರೀ ಬಿ. ದಾಮೋದರ ಪ್ರಭು ಹಾನ್ನಿ ಮೆಗೆಲಾಗಿ ಆಯಿಲೇತಿ. ಚುನಾವ ಕಾರ್ಯಾಚೆ (Election Campaign) ದಿಸಾಂತ, ಕಾರ್ಯಕರ್ತಾಂಗೆಲೆ, ನಿರ್ವಹಣ, ದುಡ್ಡಾಚೆ ಜವಾಬ್ದಾರಿ ಘೇವಕಾ ಅಶಿಂ ತಾನ್ನಿ ಮ್ಹಾಕಾ ವಿನಂತಿ ಕೆಲಿ. ಶ್ರೀ ಟಿ.ಎ.ಪೈ ವಯ್ರ ಮ್ಹಾಕಾ ಆಶಿಲೊ ಅಭಿಮಾನ,

ತಾಣೆ ಮ್ಹಾಕಾ ಜೀವನಾಂತ ಕೆಲಲೊ ಉಪಕಾರಾಚೆ ಉಗ್ಡಾಸ ಆಶಿಲ್ಯಾನ ಹಾಂವೆ ಜಾಯ್ತೆ ಮ್ಹಳ್ಳೆಂ. ಹಾಂವ ಬ್ಯಾಂಕ ಮೆನೇಜರ ಜಾವ್ನ ಖಂಚೇಯ ರಾಜಕೀಯು ಪಕ್ಷಾಚೆ ಚುನಾವಾಚೆ ಬದ್ದಲ ಕಾರ್ಯಾಚರಣ ಕರಚೆ ನಿಶಿದ್ಧ ಆಶಿಲೆಂ. ತೆಂ ಕಳ್ಳೂನಿಯ್, ಜಾಲೆಲೆ ಜಾತ್ತಲೆಂ, ಅಶಿಂ ಲೆಕ್ಹೂನ ಶ್ರೀ ಟಿ. ಎ.ಪೈನ ಮ್ಹಾಕಾ ಕೆಲಲೊ ಉಪಕಾರ ಪರತ ಪಾವೋಚಾಕ ಮ್ಹಾಕಾ ಹಿ ಏಕ ಭಾಂಗರಾ ಸುಸಂಧಿ ಅಶಿಂ ಹಾಂವೆ ಚಿಂತಲೆ. ಮೆಗೆಲೆ ವಯ್ರ ಖೂಬ ಅಭಿಮಾನ ದವರಲೆಲೆ ಬಂಟವಾಳಚೆ ಜಾತಿ ಪರಜಾತಿಚೆ ಮಿತ್ರಾನಿ ವ್ಹಾಕಾ ಪಾಟಿಂಬಾ ಭಾಸಾಯಲೊ, ಕಾಂಗ್ರೆಸ ಪಕ್ಷಾಕ ವಿರೋಧ ಕರತಲೆ ಮೆಗೆಲೆ ಮಿತ್ರಾಂಕ ಹಾಂವೆ ಘರಾಕ ಆಪೋವ್ನ ಮೆಗೆಲಿ ಪರಿಸ್ಥಿತಿ ಸವಿಸ್ತಾರ ಜಾವ್ನ ಸಾಂಗಲೆ. ಆನಿ ಟಿ.ಎ.ಪೈನ ಮ್ಹಾಕಾ ಕೆಲೆಲೆ ಉಪಕಾರ ಪರತ ಕರಚಾಕ ಮ್ಹಾಕಾ ಮೆಳೆಲಿ ಹಿ ಸುಸಂಧಿ, ಅಶಿಂ ಸಾಂಗೆಲೆ. ತಾಂಕಾಯ ಶ್ರೀ ಟಿ.ಎ.ಪೈ ಆನಿ ಶ್ರೀ ಕೆ.ಕೆ.ಪೈ ಹಾನ್ನಿ ಮಸ್ತ ರೀತಿರಿ ಉಪಕಾರ ಕೆಲಲೊ ಉಗ್ಡಾಸ ಆಶಿಲ್ಯಾನ, ತಾನ್ನಿಯ್ ಮೆಗೆಲೆ ವಾವ್ರಾಕ ಆಕ್ಷೇಪ ಕಾಣಿ ನಾತಿಲೆ ಹಾಂವೆ ದವರಲೆಲೆ ಪಾವಲ ಬರೇಂಚಿ ಅಶಿಂ ಸಾಂಗಲೆಂ.

ಹಾಂವೆ ಹಳ್ಳಿ ಹಳ್ಳಿಂಕ ವಚುನ ಕಾರ್ಯಕರ್ತಾಂಕ ತಯಾರಿ ಕೆಲೆ. ಮೆಗೆಲೆ ಸಾಂಗಾತಿ ಶ್ರೀ ಬಿ. ಶ್ರೀನಿವಾಸ ನಾಯಕ (ಸತ್ಕಾರ ಹೋಟೆಲ) ಶ್ರೀ ಬಿ. ಜನಾರ್ಧನ ಶೆಟ್ಟಿ, ಶ್ರೀ ಮಾಣೂರ ವಾಸುದೇವ ಕಾಮತ, ಬಿ.ಮಾಧವ ಭಂಡಾರಿ ಇತ್ಯಾದಿ ಕಾಂಗ್ರೆಸ ಘುಡಾರಿ ಆಶಿಲೆ. ತಾಜೆ ನಿಮಿತ್ತಾನ 'ಶ್ರೀ ಟಿ.ಎ.ಪೈ. ಚುನಾವ ದಫ್ತರ' ಶಿಸ್ತಾನ ಆನಿ ವ್ಯವಸ್ಥಿತ ಜಾವ್ನ ನಿಭಾಯಸುನ ವ್ಹರಚಾಕ ಮ್ಹಾಕಾ ಸಾಧ್ಯ ಜಾಲೆ.

ಶ್ರೀ ಟಿ.ಎ. ಪೈ ಖೂಬ ಬಹುಮತಾನ ಜಿಕ್ಲಲೊ. ಜಾಲಯಾರಿ ಶ್ರೀಮತಿ ಇಂದಿರಾಗಾಂಧಿ ಉತ್ತರ ಪ್ರದೇಶಾಂತ ಹಾರ್‍ಲಿ. ನಂತಾ ಉತ್ತರ ಭಾರತಾಂತ ಕಾಂಗ್ರೆಸ ದಯನೀಯ ಜಾವ್ನ ಹಾರಲೆಂ. ಹ್ಯಾ ನಿಮಿತ್ತಾನ ಶ್ರೀ ಟಿ.ಎ. ಪೈ ಹಾಂಕಾ ಪರತ ಏಕ ಪಾವಟಿ ಭಾರತ ಸರಕಾರಾಂತ ಮಂತ್ರಿ ಜಾವಚೊ ಅವಕಾಶ ಮೇಳನಿ.

ಸಂಜಯ ಗಾಂಧಿಲೆ ಸಾಂಗಾತಿಂಗೆಲೆ ನಿಷ್ಟುರ ಕಾರ್ಯಕ್ರಮಾಚೆ ನಿಮಿತ್ತಾನ ಆನಿ ವಿಂಗ ವಿಂಗಡ ಪಕ್ಷಾಚೆ ಘುಡಾರ್ಯಾನಿ ಸಾಂಗಾತಾಕ ಯೇವ್ನ 'ಜನತಾ ಪಕ್ಷ' ನಾವಾರಿ ಆನಿ ಸಿ.ಪಿ.ಐ. (ಮಾರ್ಕಿಸ್ಟ) ಆನಿ ಇತರ ದಾವೆ ಪಂಥಾಚೆ ಪಕ್ಷಾಚಾನಿ ವಟ್ ಜಾವನ ಕಾಂಗ್ರೆಸ ಪಕ್ಷಾಕ ಚುನಾವಾಂತ ವಿರೋಧ ಕೆಲೆಲ್ಯಾನ ಉತ್ತರ ಹಿಂದೂಸ್ತಾನಾಂತ ಕಾಂಗ್ರೆಸ್ ಪಕ್ಷ ಹಾರಲೆಂ. ಇಂದಿರಾಗಾಂಧಿ, ಸಂಜಯ ಗಾಂಧಿ, ಬನ್ಸಿಲಾಲ್ ಹಾರಲೆ. ಮೊರಾರಜಿ ದೇಸಾಯಿ, ಜಗಜೀವನರಾಂ, ವಾಜಪೇಯಿ, ಅಡ್ವಾಣಿ, ಚರಣ ಸಿಂಗ್ ಇತ್ಯಾದಿ ನಾಯಕ ಜಿಕ್ಲಲೆ.

ನಂತವಯಲ್ಯಾ ದೇಡ ದೋನಿ ವರಸಾಂತ ದೇಶಾಂತುಲೆ ರಾಜಕೀಯ ವಿದ್ಯಮಾನ ಕ್ಷಿಪ್ರಗತಿನ ಬದಲಪ ಜಾಲೆ. ಲೋಕನಾಯಕ ಜಯಪ್ರಕಾಶ ನಾರಾಯಣ ಅಂತರಲೊ. ತಾಗೆಲೆ ಮಾಗಶೀಚಿ ತಾಣೆ ಎಕಟಾಂಂಯು ಹಾಳೆಲೆ ರಾಜಕೀಂಯು ನೇತಾರಾನಿ ರಾಜಕೀಯಾಚೆ ಖೇಳ ಸುರವಾತ ಕರ್‍ನ ಜನತಾ ದಳ ಫುಟಚೆ (disintegrate) ತಶಿಂ ಜಾಲೆ. ಪ್ರಧಾನಿ ಮುರಾರಜಿ ದೇಸಾಯಿನ ರಾಜಿನಾಮೊ ದಿಲೊ. ಆನಿ ಚರಣಸಿಂಗ ಪ್ರಧಾನಿ ಜಾಲೊ. ಜಗಜೀವನ ರಾಮು ಪರತ ಕಾಂಗ್ರೆಸ್ ಪಕ್ಷಾಕ ಆಯಲೊ. ಜನತಾ ಪಕ್ಷಾಂತ ಅಂತರ್ಗತ ಜಾಲೆಲೆ ಆದಲೆ ಜನಸಂಘಾಚೆ ನೇತಾರಾನಿ ಭಾರತೀಯ ಜನತಾ ಪಾರ್ಟಿ ನಾವಾನ ವಿಂಗಡಚೀ ಏಕ ಪಕ್ಷ ರಚನ ಕೆಲೆ.

ಹ್ಯಾ ಸರ್ವ ಬದಲಾವಣ ಯೇವಚಾಂತ ಚಾಣಾಕ್ಷ ರಾಜಕಾರಣಿ ಶ್ರೀಮತಿ ಇಂದಿರಾ ಗಾಂಧಿನ ವ್ಯವಸ್ಥಿತ ರೀತಿನ ರಾಜಕೀಯ ದಾಳ (ಚದುರಂಗ-Chess) ಸಾರಕೆ ಚಲಯಲೆಂ. ಆನಿ ತಾಜೆ ನಿಮಿತ್ತಾನ ಸಾಮಾನ್ಯ ಜನಾಲ್ಯಾಂತ, ವಿಷಮ ಪರಿಸ್ಥಿತಿ ನಿಮಿತ್ತಾನ ತಿಗೆಲೆ ವಯ್ರ ಆಸಚೆ ವಾಯಟ ಅಭಿಪ್ರಾಯ ವಚುನ, ದೇಶ ಪ್ರಗತಿ ಜಾವಕಾ ಜಾಲಯಾರ ಆನಿ ಸುಧೃಡ ಸರಕಾರ ಜಾವಕಾ ಜಾಲಂಯಾರ ದೇಶಾಕ ಇಂದಿರಾ ಗಾಂಧೀಚಿ ಜಾವಕಾ ಮ್ಹಳೆಲೆ ಪರಿಸ್ಥಿತಿ ನಿರ್ಮಾಣ ಕರ್‍ನ ದಾಕಯಲೆ. ಆನಿ ತಿಗೆಲೊ ರಾಜಕೀಯ ಖೇಳ ಕಾಂಗ್ರೆಸ ಪಕ್ಷಾಕ ಫಲಪ್ರದ ಜಾಲೊ.

ಜಾಲಯಾರ, ಹೆಂ ಅವಧಿಂತ ಶ್ರೀ ಟಿ. ಎ. ಪೈನ ತಿಗೆಲೆ ವಿರೋಧ (ತಾಗೆಲೊ ವಿರೋಧ ಇಂದಿರಾಲೊ ಪೂತ ಸಂಜಯ ಗಾಂಧಿ ವಯ್ರ ಆಶಿಲೊ) ಗೆಲೆಲ್ಯಾನ ತೊ ಇಂದಿರಾ ಕಾಂಗ್ರೆಸ ತಾಕುನ ಭಾಯರ ಗೆಲಲೊ. ತ್ಯಾ ನಿಮಿತ್ತಾನ ರಾಜಕೀಯಾಂತ ತಾಗೆಲೆ ಭವಿಷ್ಯ ಮಂದ ಜಾಲೆ. ಆನಿ 1980 ಇಸವಿಂತ ಚಲ್ಲೆಲೆ ಲೋಕಸಭಾ ಚುನಾವಾಂತ ಟಿ.ಎ.ಪೈ, 'ದೇವರಾಜ ಅರಸ್ ಕಾಂಗ್ರೆಸ' ತೀಕೆಟಾರಿ ಚುನಾವ ಝುಜಲೊ. ತೇ ದಿಸಾಂತ 'ಇಂದಿರಾ ಲ್ಹಾರಾಂ' (Indira Wave) ದೇಶಾಂತ ವ್ಹಳತಲೆ ಜಾಲೆಲ್ಯಾನ ಶ್ರೀ ಟಿ.ಎ. ಪೈಕ ಚುನಾವಾಂತ ಜೀಕಚಾಕ ಜಾಯುನಿ. ತೊ ಹಾರಲೊ.

ತೆದನಾ (1980) ಹಾಂವ ಶಿವ–ಮೊಗ್ಗಾಂತ ಸಿಂಡಿಕೇಟ ಬ್ಯಾಂಕಾಂತ ಮೇನೇಜರ್ ಆಶಿಲೊ. ಜಾಲಾಯಾರೀ ಮ್ಹಾಕಾ ರಜಾ ಘೇವ್ನ ಬಂಟವಾಳಾಂತ ಟಿ. ಎ. ಪೈ. 'ಚುನಾಂವ ದಫ್ತರ' ಚಲಾಯಸುಚೆ ಜವಾಬದಾರಿ ಘೇವಚೆ ಪಳ್ಳೆಂ. ಹಾಂವ ಏಕ ಮ್ಹಯನೊ ಬಂಟವಾಳಾಂತ ಶ್ರೀ ವೇದವ್ಯಾಸ ಪ್ರಭುಲೆ ಘರಾಂತ ರಾವುನ ಚುನಾವಾಚೆ ಕಾಮ ಕೆಲೆಲೆಂ. ಮ್ಹಾಕಾ ಜೀವನಾಂತ ಉಜ್ವಾಡಾಕ ಹಾಳಲೊ ಶ್ರೀ ಟಿ. ಎ. ಪೈ ಖಾತಿರ ಸಿಂಡಿಕೇಟ್ ಬ್ಯಾಂಕಾಚೆ ಮೆಗೆಲ್ಯಾ ನೌಕರಿಕ ಅಡಕಳ ಯೆವಚೆ ಭಂಯ ಆಸಲ್ಯಾರೀ, ಹಾಂವೆ ತಾಗೆಲೆ ಖಾತಿರ ರಾಜಕೀಯ ಅಧ:ಪತನಾಚೆ ದಿವಸಾಂತ ವಾವ್ರ ಕೆಲೆ. ಶ್ರೀ ಬಂಟವಾಳ ನಾರಾಯಣ ನಾಯಕ, ಬಿ. ದಾಮೋದರ ಪ್ರಭು, ವೇದವ್ಯಾಸ ಪ್ರಭು ಆನಿ ಹಾಂವ ಮಾತ್ರ ಶ್ರೀ ಟಿ.ಎ. ಪೈಲೆ ಮಾಗಶಿ ಆಶಿಲಿಂತಿ.

1977 ಇಸವೀಕ ಪರತ ಗೆಲ್ಯಾರಿ ಬಾಲ–ಮಾರುತಿ ಟೆನ್ನಿಸ ಕ್ಲಬಾಚೆ ಆಶ್ರಯಾರಿ ದುಸರೆ ಅ. ಭಾ ಮಟ್ಟಾರ ಟೆನ್ನಿಸ ಟೂರ್ನಮೆಂಟ 7-4-77 – 10-4-1977 ತಾಂಯ ಭಾರೀ ಉತ್ಸಾಹಾರಿ ಮಂಗಳೂರಾಂತ ಚಲ್ಲೆ. ರಾಮನಾಥನ್ ಕೃಷ್ಣನ್, ಪ್ರೇಮಜಿತ ಲಾಲ, ಜೈದೀಪ ಮುಖರ್ಜಿ, ಕರ್ನಾಟಕಚೊ ರಘುರಾಮ ಅಸಲೆ ಚಾಂಪಿಯನ್ಸ್ ಆಯಿಲೆ. ಹೆಂ ಸಂಘಟನ ಕರಚಾಂತ ಶ್ರೀ ಪಿ. ದೇವದಾಸ ಶೆಣೈ (ದತ್ತು) ಉಳ್ಳಾಲ ರಮೇಶ ಮಲ್ಯ, ಕಸ್ತೂರಿ ಮಂಗೇಶ ಪೈ ಹಾಂಗೆಲೆ ಸಾಂಗಾತಿ ವಾವ್ರ ಕರಚೆ ಅವಕಾಶ ಮ್ಹಾಕಾ ಮೆಳಲೆ ನಿಮಿತ್ತಾನ ಮಂಗಳೂರಚೆ ಕ್ರಿಡಾ ಪಟುಂಗೆಲೆ ಪರಿಚಯ ಮ್ಹಾಕಾ ಜಾಲೆ.

ಹ್ಯಾಚಿ ದಿವಸಾಂತ ಬಂಟವಾಳಚೆ ಆಮಗೆಲೆ ಶ್ರೀ ಯಶವಂತ ವ್ಯಾಯಾಮ ಶಾಳೆಚೆ ಸಾಂದೆಂಗೆಲೆ ಮಾರುತಿ ಕ್ರಿಕೆಟ ಕ್ಲಬ್ ಮ್ಹಳೆಲೆ ಕ್ರಿಕೆಟ ಟೀಮ್ ಶ್ರೀ ಮಾಣೂರ ಲಕ್ಷ್ಮಣ ಕಾಮತ್ (ಮಾಣೂರ ಅಚ್ಚು) ಹಾಗೆಲೆ ನಾಯಕತ್ವಾರಿ ದ.ಕ. ಜಿಲ್ಲೆಂತ ಭಾರೀ ನಾಂವ ಪಾವಲೆ. ಖಂಚೇಯ ಕ್ರಿಕೆಟ ಪಂದ್ಯಾವಳಿಂತ ಹಾಂಕಾ ಪಯೆಲೆ ಇನಾಮ ಗ್ಯಾರಂಟಿ ಆಶಿಲೆ. ಆಮ್ಗಿ ವೆಂಕಟರಮಣ ಸ್ವಾಮಿಲೆ ದಯೇನ ಆನಿ ಗೋದೆ ಶ್ರೀ ಹನುಮಂತಾಲೆ ಆಶಿರ್ವಾದಾನ 'ಕ್ರಿಕೆಟಾಂತ ಪಯಲೊ ಇನಾಮ ಜೊಡಚೆಂ' ಅಶೆ ತಾಂಗೆಲೊ ವಿಶ್ವಾಸ ಆಶಿಲೊ. ಪ್ರಶಾಂತ ಭಂಡಾರಿ ಆನಿ ಇತರ ಚೆರಕೆ ಟೀಮಾಂತ ಆಶಿಲೆ. ಹಾಂವೆ ಕೆದನಾಯ ತಾಂಕಾ ಸಂಪೂರ್ಣ ಪಾಟಿಂಬಾ ದಿತಾಲೊ.

ದಿ. 28-4-1977 ದಿವಸ ಕಾಶೀ ಮಠಾಧೀಶ ಶ್ರೀ ಶ್ರೀ ಸುಧೀಂದ್ರ ತೀರ್ಥ ಸ್ವಾಮೀಜಿನಿಂ ಪಾಣೆಮಂಗಳೂರ ಶ್ರೀ ವೀರ ವಿಠಳ ಸ್ವಾಮಿ ದೇವಾಲೆ ಪುನರ್ ಪ್ರತಿಷ್ಠಾಪನ ಕೆಲೆಲೆ. ಪರಗಾಂವಾಂತ ಆಸಚೆ ಪಾಣೆಮಂಗಳೂರಕಾರ ಭಾರೀ ಸಂಖ್ಯಾರಿ ಗಾವಾಂಕ ಆಯಿಲೆ ಭಾರೀ ಸಂತೃಪ್ತಿ ತಾಂಕಾ ಮೆಳೆಲಿ. 4-5 ಹಜಾರ ಜನಂಯ ಮೆಳೆಲಿಂತಿ.

ಸಾಂಜೆ Association of Electronic Engineers of Indiaಚೆ ಅಧ್ಯಕ್ಷ ಶ್ರೀ ಪಿ. ಎ. ಭಟ್ (ಆಪ್ಪು ಭಟ್), ಶ್ರೀ ಗಡಾಯ ಆಪ್ಪು ಪೈ ಮಂಬಯಿ, ಪಿ. ನಾರಾಯಣ ಪೈ (ತುಮಕೂರ) ಹಾಂಕಾ ಹಾಂವೆ ಬಂಟವಾಳಾಕ ಮೆಗೆಲೆ ಘರಕಡೆ ಆಪೋವ್ನ ಸತ್ಕಾರ ಕೆಲಲೊ ತಾಂಕಾ ಖೂಬ ಖುಷಿ ಜಾಲಿ. ಮುಖಾರಿ 1977 ಇಸವಿಂತ ಹಾಂವೆ ಶ್ರೀ ವೆಂಕಟರಮಣ ಸ್ವಾಮಿ ಹ್ಯಾಸ್ಕೂಲಾಚೆ ನವಿಂ 4 ಕ್ಲಾಸ ರೂಮು ಆನಿ ವಿಸ್ತಾರ ಲ್ಯಾಬ್ರೇರಿಚೆ

ಬಾಂದಕಾಮ ಶುರುವಾತ ಕೆಲೆಲೆ ಸಂಧರ್ಭಾರಿ ಶ್ರೀ ಪಿ.ಎ ಭಟ್ಟಾನ (ತೊ ಬಂಟವಾಳ ಹ್ಯಾಸ್ಕೂಲಾಚೊ ಪೊರನೊ ವಿದ್ಯಾರ್ಥಿ ಆಶಿಲೊ) ಉಗ್ಡಾಸಾನ ರೂ. 10000/- ದೇಣಿಗಾ ದೀವ್ನ ಏಕ ಕ್ಲಾಸರೂಮ ತಾಗೆಲೆ ನಾಂವಾರಿ ದಿಲೆಲೆ. ಮೆಗೆಲೆ ವಯ್ರ ತಾಕಾ ಮಸ್ತ ವಿಶ್ವಾಸ ಆನಿ ಮೋಗ ಆಶಿಲೊ.

1977 ವರಸ ಆನೇಕ ದು:ಖಾಚೆ ಘಟನಾ ಘಡಲಿ. ಮೆಗೆಲಿ ಮ್ಹಾಲ್ಗಡಿ ಭಯಿಣಿ ರಮಣಿ ಆಕ್ಕಾ ದಿ.15-6-1977 ದಿವಸ ವ್ಹಾಳಂಯಾರಿ ಸಾಧಾರಣ ಮೆಗೆಲೆ ಆವಯ್ನ ಅಂತರಲ್ಯಾ ಭರತಿ ಏಕ ಮ್ಹಯನ್ಯಾನಿ ತಿ ಅಂತರಲಿ. ತಿಕ್ಕಾ ಬುದ್ಧಿ ಚಿಕೇಚಿ ಊಣೆ ಆಶಿಲಿ. ವಿದ್ಯಾಭ್ಯಾಸೂಯ್ ನಾಶಿಲೊ. ಜಾಲಯಾರ ಚರ್ಡುವಾಲೆಂ ಪರವಣ ಕರಚಾಂತ ತಿ ಜಾಣತಿ ಆಶಿಲಿ. ಆಮಕಾ ಲ್ಹಾನ್ ಆಸತನಾ ನ್ಹಾಣೋಚೆ, ಜೆವಣ ಲಾವಚೆ, ಆನಿಕಯ ಮುಖ್ಯ ಜಾವ್ನ ಭೂತ, ರಾಕ್ಷಸ, ವಾಗು, ಸಿಂಹಾಲ್ಯೊ ಕಾಣಯೊ ಒಡೆವಾಲ್ಯೊ ಕಾಣ್ಯೊ ಸಾಂಗಚೆ ಆಶಿಲೆ ತಿಣೆ. ತ್ಯೊ ಕಾಣ್ಯೊ ಹಾಂವ ಆಜಿಕಯ ವಿಸರನಿ.

ತಿಕಾ ವ್ಹಾರ್ಡಿಕ ಜಾತನಾ ವೇಳು ಜಾಲಲೊ. ತಿಗೆಲೊ ಬಾಮ್ಮಣು ವಿ. ನಾರಾಯಣ ಪೈ, ಪಯಲೆಂ ಪೋಲಿಸ ಆಸುನು ತಿಕಾ ಕೆದನಾಯ ಸೊವಚೆಂ ಮಾರಚೆ ಕರತಾಲೊ. ತೊವಯ್ ವ್ಹಾರ್ಡಿಕ ಜಾತ್ತಚಿ ಆಮಗೆತಂಯ ಆಶಿಲೊ. ನಂತರ ಥೊಡೆ ವರಸಾನಿ ವಿಂಗಡ ಘರ ಕರ್ನಗೆಲೊ. ಜಾಲಯಾರಿ ತಿಕಾ ಸುಖ ಮೇಳನಿ. ತಿಗೆಲೆ ಆಖ್ಯೆರ ದಿವಸಾಂತ, ತಿಗೆಲೆ ಬಾಮಣಾನ ಮರತಚಿ ತೀ ತಿಗೆಲಿ ಧೂವ ಇಂದಿರಾತಂಯ ಪಾಣೆಮಂಗಳೂರ ದೇವಳಾಚೆ ಬಿಡಾರಾಂತ ಆಶಿಲಿ. ಥಂಯ ತಿ ಅಂತರಲಿ. ತಿಗೆಲಿ ಆಖ್ಯೆರಿಚೆ ಧಾ ದಿವಸಾಂತ ಚಿ. ಇಂದಿರಾ ತಿಗೆಲೆ ಸಾಂಗಾತಿ ನಾಶಿಲಿ. ತಿ ಮುಂಬಯ್ಕ ಗೆಲೆಲಿ. ದಿ ರಮಣಿ ಆಕ್ಕಾಕ ಚೆಲ್ಯಾ ಚೆರ್ಡುಂವ ನಾತಿಲ್ಯಾನ ತಿಗೆಲೆ ಭಾಯ್ಯಾಲೆ ಪೂತ ವಾಮುದಪದವು ಮಂಜುನಾಥ ಪೈ ಆನಿ ಭಾಂವಡಾನಿಂ ತಿಗೆಲೆ ಕಿರಯೆ ಕಾಮಕೆಲೆಂ.

ದಿ. 30-6-1977 ಕ ಮೆಗೆಲೆ ರೋಟರಿ ಅಧ್ಯಕ್ಷ ಪದ ಸಾಂಪಲೆ; ಜೋಡುಮಾರ್ಗಾಚೆ ಪಾಡಾರಿ ಪಳೆಲೆ 100 ವರಸ ಪಯಲೆಂಚೆ ಶಾಳಾ ಬಿಲ್ಡಿಂಗ, ಸ್ಥಳಾಂತರ ಕರ್ನ ನವೇಂಚಿ ಬಿಲ್ಡಿಂಗ್ ಬಾಂದೋವಚೆ ವಾವ್ರಾಕ ಹಾಂವೆ ಧೈರ್ಯಾನ ಹಾತ ಘಾಲಲೊ. ರೋಟರಿ Inter-City Meet ಇತ್ಯಾದಿ ಕಾರ್ಯಕ್ರಮು ಮೆಗೆಲೆ ಅಧ್ಯಕ್ಷಪದಾಚೆ ಅವಧಿಂತ ಜಾಲೆಲೆ. ತೆ. ವಿಷಯಾಂತ ಬಂಟವಾಳ ರೋಟರಿ ಕ್ಲಬಾಚೆ ಮಾಲ್ಗಡೊ ಸಾಂದೋ ಆನಿ ನಾವಾಧಿಕ ವಕೀಲ ಶ್ರೀ ಎನ್. ವಿಶ್ವನಾಥ ಕುಡ್ವಾನ ಮುಕ್ತಕಂಠಾನ ಮ್ಹಾಕಾ ಶ್ಲಾಘನಾ ದಿಲೆಲಿ.

1977 ವರಸ ಮಸ್ತ ಇತಲೆ ಕಾರಣಾನ ಉಗ್ಡಾಸಾಕ ದವರಚೆಂ ತಶಿ ಜಾಲೆ. ಹಾಂವ ವಯರಿ ಬರಯಲೆಂ ಮೆಗೆಲೆ ಜೀವನಾಚೆ ಆನಿ ಏಕ ಮಹತ್ವಾಚಿ ಘಟನಾ ಘಡಲಿ.

ಎಸ್.ವಿ.ಎಸ್. ಹ್ಯಾಸ್ಕೂಲಾಚೆ ವ್ಯವಸ್ಥಾಪಕ:

ಹಾಂವೆ ಶಿಕಿಲೆ ಶ್ರೀ ವೆಂಕಟರಮಣ ಸ್ವಾಮಿ ಹೈಸ್ಕೂಲಾಚೆ ವ್ಯವಸ್ಥಾಪಕ (Corrosspondent) ಜಾವ್ನ ದಿ.18-7-1977 ದಿವಸ ಹಾಂವ ಚುನಾವ ಜಾಲೊ. ತೆದೊಳತಾಂಯು ಶ್ರೀ ದೇವಳಾಚೆ ಮೊಕ್ತೇಸರಚೀ ಶಾಳಾ ವ್ಯವಸ್ಥಾಪಕ ಜಾವನ ಆಸತಾಲೆ. ತ್ಯಾ ಭಾಯರ ವ್ಯವಸ್ಥಾಪಕ ಜಾಲಲೊ ಪಯಲೊ ವ್ಯಕ್ತಿ ಹಾಂವ. ತ್ಯಾ ನಿಮಿತ್ತಾನ ಮ್ಹಾಕಾ ಹಾಂವೆ ವಿದ್ಯಾ ಘೇತಿಲೆ ಸರಸ್ವತಿ ಮಂದಿರಾಚೆ ಸೇವಾ ಕರ್ನ ಮೆಗೆಲೆ ಋಣ ಸಂದಾಯ ಕರಚೆ ಭಾಗ್ಯ ಮೆಳೆಲೆ.

ಹಾಂವೆ ವ್ಯವಸ್ಥಾಪಕ ಜಾವ್ನ ಚುನಾವ ಜಾಲೆಲೆ ವೇಳಾರಿ ಶಾಳೆಂತ ವಿದ್ಯಾರ್ಥಿಂಗೆಲೊ ಸಂಖೊ 1500ಲಾಗಿ ಪಾವಿಲ್ಯಾನ, ಥಂಯ ಆಶಿಲಿಂ ಕೂಡ (class rooms) ಪಾವನಾಶಿಲಿಂತಿ. ಆನಿ ವಾಚನಾಲಯ (library) ಪೊರನೆ ಕೂಡಾಂತೂಚಿ ಆಶಿಲ್ಯಾನ ಪುಸ್ತಕ ದವರಚಾಕ ಜಾಗೊ ಪಾವನಾಶಿಲೊ. ಹಾಂವೆ ಶಾಳೆಚೆ ಅಧ್ಯಾಪಕಾಂಗೆಲಿ ಸಭಾ ಆಪೋವ್ನ ಶಾಳೆಂತ ಶಿಕ್ಷಣ ಉತ್ತಮ ರೀತಿನ

ದಾವಚೆ ಖಾತಿರ ತಾಂಗೆಲಿ ಸಲಹಾ ಸೂಚನಾ ದೀವಕಾ ಅಶಿಂ ಸಾಂಗಲೆ. ಅಧ್ಯಾಪಕಾನಿ ಪಯಲ್ಯಾನ ಪಯಲೆ ವಿದ್ಯಾರ್ಥಿನಿಂ ವಿಸಕಳ ಬಸಚಾಕ ಕೂಡಂ ಬಾಂದಚೆ ಅವಶ್ಯಾಕತಾ ಆಸಾ ಅಶಿಂ ಸಾಂಗಿಲೆ. ತೆಂ ಹಾಂವೆ ಆದ್ಯತಾ ದೀವ್ನ ಪಾವಲ ದವರಚೆ ಠರಯಲೆಂ.

ಹಾಂವೆ ಶಾಳಾಚಿ ನವಿ ಸಮಿತಿಚಿ ಸಭಾ ಆಪೋವ್ನ ಶಾಳೆಂತ ನವಿಂ ಕೂಡ ಆನಿ ವಿಶಾಲ ಏಕ ಲ್ಯಾಬ್ರೇರಿ ಸಾಳ (Library Hall) ಬಾಂದೋವಚೆ ಪ್ರಸ್ತಾಪ ಮುಖಾರಿ ದವರಲೊ. ಸಾಂದ್ಯಾನಿ ತೆಂ ಮಾನ್ನುನ ಘೆತಿಲೆ. ತುರ್ತಾನ 3 ನವಿಂ ಕೂಡ ಆನಿ ಮಾಳಯೇರಿ ಏಕಿ ನವೀಕೃತ ವಿಸ್ತೃತ ಲ್ಯಾಬ್ರೇರಿ ಸಾಳ ಬಾಂದೋವಚೆ ಅಶಿಂ ನಿರ್ಣಯ ಕೆಲೊ. ಹಾಕಾ ತೆದನಾಚೆ ಶ್ರೀ ದೇವಳಾಚೆ ಆಡಳ್ತ ಮೊಕ್ತೇಸರ ಶ್ರೀ ಬಂಟ್ವಾಳ ದಾಮೋದರ ಪ್ರಭು, ಮಾಣೂರ ವಾಸುದೇವ ಕಾಮತ್, ಪಿ. ಪದ್ಮನಾಭ ಭಂಡಾರಕಾರ (ಸಮಿತಿಚೆ ಸಾಂದೆ) ಹೆಡ್ ಮಾಸ್ತರ ಶ್ರೀ ಮೌರಿಸ ಡಾಯಸ್ ಆನಿ ಹೈಸ್ಕೂಲಾಚೊ ಹೆಡ್ ಕ್ಲಾರ್ಕ ಶ್ರೀ ಕುಡ್ಗಿ ಉಮಾನಾಥ ಶೆಣೈನ ಪೂರ್ಣ ರೀತಿನ ಪಾಟಿಂಬಾ ದಿಲೆಲೆಂ. ನಂತರ ಬಾಂದಕಾಮ ಉತ್ತಮ ರೀತಿನ ದೋಷರಹಿತ ಜಾವಚಾಕ ದುಡ್ಡು ಸಂಗ್ರಹ ಕರಚಾಂತ ತಾನ್ನಿ ಮೆಗೆಲೆ ಭುಜಾಕ ಭುಜ ದೀವ್ನ ವಾವರಾಂತ ಸಾಂಗಾತಾಕ ಆಶಿಲೆ. ಆನಿ ಮೆಗೆಲೆ ಹ್ಯಾ ವಾವ್ರಾಂತ ಮ್ಹಾಕಾ ಪೂರ್ಣ ಸಹಕಾರ, ಮಾರ್ಗದರ್ಶನ ಆನಿ ದುಡ್ವಾಚೆ ಭರವಸೊ ದಿಲಲೊ Old man of Bantwal ಅಶಿಂ ಪ್ರಖ್ಯಾತ ಆಶಿಲೊ ಶ್ರೀ ಬಿ. ವಾಮನ ಅಣ್ಣಪ್ಪ ಬಾಳಿಗಾ (ಭಾಂಗರಾ ವಾಮನ ಬಾಳೊ). ಹಾಂಗೆಲೆ ಉಮೇದ ಆಶಿಲೆ ನಿಮಿತ್ತಾನ ಮೆಗೆಲೆ ವಾವ್ರ ಯಶಸ್ವೀ ಜಾಲೆ ಅಶಿಂ ಹಾಂವೆ ಉಗ್ಡಾಸ ಕಾಡಚೆ ಅವಶ್ಯ ಆಸಾ.

ತ್ಯಾಚ ದೀಸಾಂತ ಕಾಶೀ ಮಠಾಧೀಶ ಶ್ರೀ ಸುಧೀಂದ್ರ ತೀರ್ಥ ಸ್ವಾಮೀಜಿ, ಚಾತುರ್ಮಾಸ್ಯ ವ್ರತ ನಿಮಿತ್ತಾನ ಬಂಟವಾಳ ಕಾಶೀ ಮಠಾಂತ ಮೊಕ್ಕಾಂ ಆಶಿಲೆಂ. ಶ್ರೀ ವಾಮನ ಅಣ್ಣಪ್ಪ ಬಾಳಿಗಾ ಆನಿ ಶ್ರೀ ಬಿ. ದಾಮೋದರ ಪ್ರಭು ಹಾಂಗೆಲೆ ಸಾಂಗಾತಿ ಶ್ರೀ ಶ್ರೀ ಸ್ವಾಮೀಜಿಕ ಭೆಟೂನು ಶಾಳೆಕ ನವೆಂ ಕೂಡಂ ಆನಿ ಲ್ಯಾಬ್ರೇರಿ ಸಾಳ ಬಾಂದೊವಚೆ ಠರಯಿಲೆಂ ವಿಷಯ ಸಾಂಗಲೆಂ. ಆನಿ ಬಾಂದಕಾಮಾಕ ಶಂಕುಸ್ಥಾಪನ ಕರಕಾ ಅಶಿಂ ಮಾಗಣಿ ಕೆಲಿ. ಶ್ರೀ ಸ್ವಾಮೀಜಿ ಚಾತುರ್ಮಾಸ್ಯ ವ್ರತಾಚರಣ ಕರತಾತಿ ಜಾಲೆಲ್ಯಾನ ತಾನ್ನಿ ಮಠಾತಾಕುನ ಭಾಯ್ರ ವಚ್ಚೆ ತಶಿಂ ನಾ ಜಾಲ್ಯಾನ ಶ್ರೀ ಶ್ರೀ ಸ್ವಾಮೀಜಿನಿ 'ಆಮ್ಗಿ ಶ್ರೀ ವೆಂಕಟರಮಣ ಸ್ವಾಮಿಲಾಗಿ ಆನಿ ಮಠಾಚೊ ಆರಾಧ್ಯ ದೇವು ಶ್ರೀ ವೇದವ್ಯಾಸಾಲಾಗಿ ಬಾಂದ-ಕಾಮ ಸುರಳೀತ ಜಾವಚೆ ಆನಿ ಸಮಸ್ತ ಲೋಕಾಲೊ ಪಾಟಿಂಬಾ ಮುಕ್ತ ದಾವನ ಮೆಳಚೆ ಖಾತಿರ ಮಾಗುನ ಪ್ರಸಾದ ದೀತಾತಿ, ತುಮ್ಗಿ ಪ್ರಸಾದ ಘಾಲ್ನ ಬಾಂದ ಘಾತೋರ ದವರ್ನ ಬಾಂದಕಾಮ ಶುರುವಾತ ಕರಾ. ದೇವು ಪಾಠಿಬಲಾಕ ರಾಬುನು ಬರೆ ಕರತಾ' ಅಶಿಂ ಆಶೀರ್ವಾದ ದಿಲೊ.

ಬಾಂದಕಾಮ ಶುರುವಾತ 22-9-1977 ಬ್ರಸ್ತಾರಾ ಶ್ರೀ ವೆಂಕಟರಮಣ ಸ್ವಾಮಿ ಆನಿ ಶ್ರೀ ವೇದವ್ಯಾಸಾಕ ಪೂಜನ ಆನಿ ಪ್ರಾರ್ಥನಾ ಕರ್ನ ಶ್ರೀ ಸ್ವಾಮೀಜಿನ ಆಶೀರ್ವಾದ ಕರ್ನ ದಿಲೆಲೊ ಪ್ರಸಾದ ದವರ್ನ ಶ್ರೀ ಬಿ. ದಾಮೋದರ ಪ್ರಭುನ, ಶಂಕುಸ್ಥಾಪನ ಕೆಲೆ. ಮ್ಹಾಲ್ಗಡೆ ಶ್ರೀ ಬಿ. ವಾಮನ ಅಣ್ಣಪ್ಪ ಬಾಳಿಗಾ, ಹೆಡಮಾಸ್ತರ ಶ್ರೀ ಮೌರಿಸ ಡಾಯಸ್ ಸಾಂಗಾತಾ ಆಶಿಲೆ. ಶ್ರಿ ದೇವಾಲೆ ದಯೇನ ಆನಿ ಗುರವರ್ಯಾಂಗೆಲೆ ಆಶೀರ್ವಾದಾನ, ಬಾಂದಕಾಮ ವಗೀಚಿ ಬರೇಂ ದಾವನ ಸಾಂಪಲೆ. ಹಾಂವೆ ಕೆಲೆಲೆ ಮಾಗಣಿ ಮಾನ್ಯಕರ್ನ ದೇಶ ವಿದೇಶಾಂತುಲೆ ಆಮಗೆಲೆ ಶಾಳಾಚೆ ಪೊರನೆ ವಿದ್ಯಾರ್ಥಿ (Old Students)ನಿ ಖೂಬ ಪ್ರೋತ್ಸಾಹ ದೀವ್ನ ದುಡು ಧಾಣ್ ದಿಲೊ. ಮೆಗೆಲೊ ಭಾವು ಚಿ.ಗಣಪತಿನಯ್ ದುಡು ಧಾಣ ದಿಲೊ ಆನಿ ಹಾಂವೆಯ ದುಡು ದೀವನ (ರೂ.10000/-) ಏಕ ಕೂಡ ಆವಯು ಬಾಪಯಾಂಗೆಲೆ ನಾವಾರಿ ದೇಣಿಗಾ ದಿಲೆಂ. 3 ಕೂಡಯ್ ವೆಗವೆಗಳೆ ಪೊರನೆ ವಿದ್ಯಾರ್ಥಿನಿ ದಿಲೆಲೆಂ ತಶಿ ಜಾವ್ನ ಬಾಂದಕಾಮ 9 ಮ್ಹಯನೆ ಭಿತರಿ ಪೂರ್ತ ಜಾಲೆ.

ದುಡು ಸಂಗ್ರಹ ಕರಚಾಕ, ಶ್ರೀ ಮಾಧವ ಭಂಡಾರಿ, ಬಿ. ದಾಮೋದರ ಪ್ರಭು, ಕುಡ್ಗಿ

ಉಮಾನಾಥ ಶೆಣ್ಯೆ, ಬಿ. ರಾಮಚಂದ್ರ ಭಂಡಾರಿ, ಶ್ರೀ ಬಿ. ಗಣೇಶ ಮಲ್ಯಾ ಹಾನ್ನಿ ಸಹಾಯ ಕರ್ನ್ ಮಸ್ತ ಗಾವಾಂತ ಕಲೆಕ್ಷನಾಂಚೆ ಖಾತಿರ ಮೆಗೆಲೆ ಸಾಂಗಾತಾಕ ಆಯಿಲೆ. ಶ್ರೀ ಮಾಣೂರ ವಾಸುದೇವ ಕಾಮತಿ (ಮುಖಾವಯಲೆ ದೀಸಾಂತ ತಾಕ್ಕಾ ಎಂ.ಎಲ್.ಸಿ. ಪದವಿ ಮೆಳೆಲಿ)ನ ಮಸ್ತ ಇತಲೆ ವಾಂವಟ ಕಾಳಯಾತಿ. ನವೆಂ ಇಮಾರತಿಕ ಶ್ರೀ *ಗುರುವರ್ಯಾಂಗೆಲೆ* ಆದೇಶ ಘೇವ್ನ, "ಶ್ರೀ ಸುಕೃತೀಂದ್ರ ವಿದ್ಯಾಸದನ" ಅಶಿಂ ನಾಂವ ದಿಲೆಂ ದಿ. 8-6-1978 ಬ್ರಸ್ತಾರಾ ಶ್ರೀ ಕಾಶೀ ಮಠಾಧೀಶ ಪೂಜ್ಯ ಶ್ರೀ ಸುಧೀಂದ್ರ ತೀರ್ಥ ಸ್ವಾಮಿಜಿಂಗೆಲೆ ದಿವ್ಯ ಹಸ್ತಾನಿಂ ದಿವೊ ಲಾವ್ನ 'ಶ್ರೀ ಸುಕೃತೀಂದ್ರ ವಿದ್ಯಾಸದನ ಉಗ್ತಾವಣ ಜಾಲೆಂ. ಮಣಿಪಾಲಚೆ ಶ್ರೀ ಕೆ. ಕೆ. ಪೈ ಹಾನ್ನಿ ಅಧ್ಯಕ್ಷ ಸ್ಥಾನ ಘೆತಿಲೆಂ. ಶ್ರೀ ಗುರುವರ್ಯಾನಿ ಮ್ಹಾಕಾ ಬರೋ ಆಶೀರ್ವಾದ ಕೆಲೊ. ತೆ ನವೆ ಇಮಾರತಿಂತ 3 ಕ್ಲಾಸರೂಮ್ಸ್ ಆನಿ 1600 ಚದರಡಿಚೆ ಎಕ ವಿಸ್ತಾರ ಲ್ಯಾಬ್ರೇರಿ ಹೋಲ ಆಸಾ.

ಲ್ಯಾಬ್ರೇರಿ ಹೋಲ ದಿ. 30-7-1978 ಆಯ್ತಾರಾ ಸಕಾಳಿ ಧರ್ಮಸ್ಥಳ ಧರ್ಮಾಧಿಕಾರಿ ಪೂಜ್ಯ ಶ್ರೀ ಡಿ. ವೀರೇದ್ರ ಹೆಗ್ಗಡೆ ಹಾಂಗೆಲೆ ಹಸ್ತೂನಿ ಉಗ್ತಾವಣ ಜಾಲೆ. ರೋಟರಿ ಜಿಲ್ಲಾ ಗವರ್ನರ ರೋ. ಯು. ರಾಜಾರಾಮ ಮಲ್ಯಾನ ಅಧ್ಯಕ್ಷ ಸ್ಥಾನ ಘೆತಿಲೆಂ. ನವೆಂ ಲ್ಯಾಬ್ರೇರಿ ಹಾಲ ವಿಸ್ತಾರ ಆಸುನ ಆಕರ್ಷಣೀಯ ಜಾಲೆಲೆ. ಶ್ರೀ ಬಿ.ದಾಮೋದರ ಪ್ರಭು, ಶ್ರೀ ಬಿ.ವಾಮನ ಅಣ್ಣಪ್ಪ ಬಾಳಿಗಾ, ಶ್ರೀ ಏರ್ಯ ಲಕ್ಷ್ಮೀನಾರಾಯಣ ಆಳ್ವಾ ಆನಿ ಡಾ. ವಾಸು ಶೆಟ್ಟಿ ಹಾನ್ನಿ ಶುಭಾಶಂಸನಾ ಕೆಲೆಲಿ.

ಮೆಗೆಲೆ ಬ್ಯಾಂಕ ವ್ಯವಹಾರಾಚೆ ಮಧ್ಯೆಂ–ತೂಯ ಹಾಂವೆ ಇತಲೆ ಸಾಮಾಜಿಕ, ಧಾರ್ಮಿಕ, ಶೈಕ್ಷಣಿಕ, ರೋಟರಿ ಕ್ಷೇತ್ರಾಂತ ವ್ಹಡ ಜವಾಬದಾರಿ ಘೇವ್ನ ಸೇವಾ ಕರಚಾಕ ಶ್ರೀ ತಿರುಮಲ ವೆಂಕಟರಮಣ ಸ್ವಾಮಿಲೊ ಆಶೀರ್ವಾದ ಪೂರ್ಣ ಆಶಿಲೊ. ತ್ಯಾ ನಿಮಿತ್ತಾನ ಹಾಂವೆ ಯಶಸ್ವೀ ರೀತಿರಿ ವಾವ್ರ ಸಂಪನ್ನ ಕರಚಾಕ ಜಾಲೆಂ. ಮೆಗೆಲೆ ಬ್ಯಾಂಕ ಶಾಖಾಂತ ದಿಲೆಲೆ ಡಿಪೋಜಿಟ ಟಾರ್ಗೆಟ ಹಾಂವೆ ಘಡಿ ಪುಢಯೇಕಚಿ ಪಾವ್ನ ನವೆಂ ಟಾರ್ಗೆಟ ಮಾಗತಾಲೊ. ಆನಿ ತೇವಂಯ ಕರ್ನ ದಾಕಯತಾಲೊ.

ವೆಗವೆಗಳೆ ಕ್ಷೇತ್ರಾಂತ ಪುಡಾರಪಣ ಘೇವ್ನ ವಾವ್ರ ಕರಚಾಕ ಜಾವಕಾ ಜಾಲೆಲೆಂ ಧೀಮಂತಿಕಾ ಮೆಗಲ್ಯಾಂತ ಮೆಗೆಲೆ ಬಾಪಯಲೆಂ ನಿಮಿತ್ತಾನ ಆಯಿಲೆ. ಹೆಂ ಕೆದನಾಯ ವಿಸರಚೆ ನ್ಹಂಯ, ರೋಟರಿ ಕ್ಷೇತ್ರ, ದೇವಳಾಚೆ, ಮಠಾಚೆ, ಶಾಳಾಂಚೆ ನವೆಂ ಬಾಂದಕಾಮ (ಜೋಡುಮಾರ್ಗ ರೋಟರಿ ಸ್ಕೂಲ ಇಮಾರತ ಆನಿ ಬಂಟವಾಳ ಹೈಸ್ಕೂಲಾಚಿ ನವೆಂ ಇಮಾರತ) ತಾಕಾ ದೇಣಿಗಾ ವಸೂಲ ಕರಚೆ ವಾವ್ರ ಹಾಂವೆ ಯಶಸ್ವೀ ಜಾವ್ನ ಕೆಲೆಲೆ.

ಶ್ರೀ ದೇವಾಕ ಭಾಂಗರಾ ಪೀಠ ಪ್ರಭಾವಳಿ :

ಶ್ರೀ ಸುಧೀಂದ್ರ ತೀರ್ಥ ಸ್ವಾಮೀಜಿಂಗೆಲೆ ಬಂಟವಾಳ ಸ್ವಮಠಾಂತ ಚಲ್ಲೆಲೆ ಚಾತುರ್ಮಾಸ್ಯ ವ್ರತಾಚರಣ ದಿವಸಾಂತ 4-5 ಮ್ಹಯನೆ ಕಶಿ ಗೆಲೆ ಅಶಿಂ ಚಿಂತುಂಕ ಜಾಯನಾ. ತ್ಯಾಚ್ ವೇಳಾರಿ ಭಾಂಗರಾ ಬಾಳೊ ಅಶಿಂ ನಾಂವ ಘೆತಿಲೆ ಶ್ರೀ ಬಿ. ವಾಮನ ಅಣ್ಣಪ್ಪ ಬಾಳಿಗಾ ಹಾಂಕಾ ಶ್ರೀ ದೇವಾನ ಸಪನಾಂತ ಯೇವ್ನ 'ದೇವಳಾಚೆ ಪಾಟ್ಟಾಚೆ ಶ್ರೀನಿವಾಸ ದೇವಾಕ ಭಾಗರಾ ಪ್ರಭಾವಳಿ ಕರಚೆಂ' ಅಶಿಂ ಆದೇಶ ದಿಲಲೊ. ಹೆ ಬಂಟವಾಳ ಪೆಂಟೆಂಚೆ ಭಕ್ತಾನಿ ಮಾನ್ಸುನ ಘೇವ್ನ ಭಾಂಗರ (ಪವನ ಯಾ ನಗಾಚೆ ರೂಪಾರಿ) ಕಾಣಿಕ ದಾವನ ಘೆವಚೆಂ ಅಶಿಂ ಠರಯಲೆಂ. ಭಾಂಗರಾ ಬಾಳ್ಯಾಲೆ ಸಾಂಗಾತಿಕ ಬಿ. ದಾಮೋದರ ಪ್ರಭು ಆನಿ ಹಾಂವ ಮುಖೇಲಪಣ ಘೇವಚೆ ಸಂದರ್ಭ ಆಯಿಲೊ.

ಶ್ರೀ ದೇವಾಲೆ ಭಕ್ತವೃಂದಾನ ಖೂಬ ಉತ್ಸಾಹಾನ ಮುಖಾರಸುನು ಯೇವ್ನ ತಾಂಗೆ–ತಾಂಗೆಲಾಗಿ ಆಶಿಲೆ ಪವನ ಆನಿ ಭಾಂಗರಾ ನಗ ದಿಲೆಲ್ಯಾನ ದಿ.27-9-77 ಮಂಗಳವಾರಾ ಶ್ರೀ ಶ್ರೀ ಗುರುವರ್ಯಾಂಗೆಲೆ ಚಾತುರ್ಮಾಸ್ಯ ವ್ರತಾಚೆ ಶೇವಟ ದಿವಸ, ಶ್ರೀ ಶ್ರೀಂಗೆಲೆ ದಿವ್ಯ ಹಸ್ತಾನ ಪೀಠ ಪ್ರಭಾವಳಿ ದೇವಾಕ ಸಮರ್ಪಣ ಕರಚಾಕ ವಾವ್ರ ಶುರುಜಾಲೆಂ. ಆನಿ ದಿ.26-11-1977

ಬುಧವಾರಾ, ದೇವಾಳಾಂತ ಚಲ್ಲೆಲೆ ಶ್ರೀ ಮಹಾವಿಷ್ಣು ಯಜ್ಞಾಚೆ ಪೂರ್ಣಾಹುತಿ ದಿವಸೂಚಿ ಶ್ರೀ ಶ್ರೀ ಸ್ವಾಮೀಜಿಂಗೆಲೆ ದಿವ್ಯ ಹಸ್ತಾನಿ ಪಾಟ್ಟಾಚೆ ಶ್ರೀ ಶ್ರೀನಿವಾಸ ದೇವಾಕ ನವೆಂ ಭಾಂಗರಾ ಪೀಠ ಆನಿ ಪ್ರಭಾವಳಿ ಅರ್ಪಣ ಕೆಲೆಲೆ.

ಶ್ರೀ ವೇದವ್ಯಾಸ 5000 ವರಸ – ಜ್ಞಾನಸತ್ರ ಆಚರಣ :

ಕಾಶೀಮಠಾಚೆ ಆರಾಧ್ಯದೇವು, ಜ್ಞಾನ ಆನಿ ಅಭಯ ಜಗಾಕ ದಿಲಲೊ, ವೇದಾಚೆಂ ಪರಿಷ್ಕರಣ ಕೆಲಲೊ ಆನಿ ಮಹಾಭಾರತ ಪುರಾಣ ಬರಯಲೆಲೊ ಶ್ರೇಷ್ಠ ಮಹರ್ಷಿ ಶ್ರೀ ವೇದವ್ಯಾಸಾಲೆ 5000 ವರಸ ಜಾಲೆಲೆ ಪ್ರಯುಕ್ತ ಬಂಟವಾಳಾಂತ ಶ್ರೀ ಸುಧೀಂದ್ರ ತೀರ್ಥ ಸ್ವಾಮೀಜಿನ 'ಶ್ರೀ ವೇದವ್ಯಾಸ ಜ್ಞಾನಸತ್ರ' ಆಚರಣ ಕರಚೆ ಆನಿ ತ್ಯಾ ಖಾತಿರ ಭಾರತ ದೇಶಾಚೆ ಮಹಾನದಿಂಚೆ ತೀರ್ಥ ಹಾಣು ಶ್ರೀ ವೇದವ್ಯಾಸ ದೇವಾಕ ಅಭಿಷೇಕ ಕರಕಾ ಅಶಿಂ ಆದೇಶ ದಿಲೊ. ತೆಂ ಮಾನ್ನುನ ಘೇವ್ನ 1977 ಸೆಪ್ಟಂಬರ 4-5-6 ಅಶಿಂ 3 ದಿವಸ ದೇಶಾಚೆ ವೆಗವೆಗಳೆ ಗಾಂವಾಂತ ಆಸಚೆ ಶ್ರೀ ಮಠಾಚೆ ಶಿಷ್ಯವರ್ಗಾನ ಬಂಟವಾಳಾಂತ ಜಮೊ ಜಾವ್ನ ಶ್ರೀ ವೇದವ್ಯಾಸ ಜ್ಞಾನಸತ್ರ ಚಲಚೆ ಅಶಿಂ ಠರಯಲೆಂ.

ತ್ಯಾ ವಾವ್ರಾಚೆ ಖಾತಿರ ವ್ಯವಸ್ಥಾ ಕರಚಾಕ ಶ್ರೀ ಶ್ರೀ ಸುಧೀಂದ್ರ ತೀರ್ಥ ಸ್ವಾಮೀಜಿ ಅಧ್ಯಕ್ಷ ಜಾವ್ನ ಆಸಚೆ ಏಕ ಸಂಘಟನ ಸಮಿತಿ ರಚನ ಜಾಲಿ. ಸವಾಜಾಚೆ ಗಣ್ಯಾತಿಗಣ್ಯ ಮುಖೇಲ, ಶ್ರೀಮಂತ, ವಿದ್ವಾಂಸ ದಾನಿಂಗೆಲೆ ಸಹಭಾಗಿತ್ವ ಖೂಬ ಸಂಖ್ಯಾರಿ ಸಮಿಂತಿಂತ ಆಶಿಲೆ. ಶ್ರೀ ಕುಡ್ವಿ ಶ್ರೀನಿವಾಸ ಶೆಣ್ಯೆ, ಡಾ.ಎಂ ಪಿ. ಪೈ, ಸಾಹುಕಾರ ಎಂ. ಬಾಬಾ ಪೈ, ಕಸ್ತೂರಿ ಮಂಗೇಶ ಪೈ, ಬಂಟವಾಳ ದಾಮೋದರ ಪ್ರಭು, ಪಿ.ಎಮ್. ಶೆಣೈ ಇತ್ಯಾದಿ ಮಹಾನ್ ನೇತಾರ ಹ್ಯಾ ಸಮೀತಿಚೆ ಪಧಾದಿಕಾರಿ ಜಾವ್ನ ಆಶಿಲೆ. ಆನಿ ಸಮಿತಿಚೊ ಜಂಟಿ ಕಾರ್ಯದರ್ಶಿ ಜಾವ್ನ ವಾವುರಚೆ ಭಾಗ್ಯ ಮ್ಹಾಕಾ ಮೆಳೆಲೆ. 3 ದಿವಸಾಚೆ ಹೆ ಸತ್ರಾಂತ ಸಮಾಜಾಕ ಸಂಭಂಧಿತ ವೆಗವೆಗಳೆ ವಿಷಯಾವಯ್ರ ಭಾಸಾಭಾಸ ಜಾಲೆಂ. ದೇಶಾಚೆ ಪೂರಾಯ ಗಾಂವಾ ತಾಕುನ ವಿದ್ವಾಂಸ ಆನಿ ತಜ್ಞ ಆಯಿಲೆ.

ಜ್ಞಾನಸತ್ರಾಂತ ಭಾಗಿ ಜಾವಚಾಕ ಹಜಾರಾನಿ ಸಮಾಜ ಬಾಂಧವ ಆನಿ ಮಹಿಳಾ ಬಂಟವಾಳಾಕ ಯೇವನ ಭರಲೆಲೆ. ಆಯಿಲೆ ಸಮಾಜ ಬಾಂಧವಾಂಕ ರಾವಚಾಕ, ಆನಿ ಖಾಣ ಜೆವಣಾಚಿ ವ್ಯವಸ್ಥಾ ಕೆಲೆಲಿ. ವ್ಹಡ ಮಾಂಟೊವು ಘಾಲಲೊ. ಹೊ ಕಾರ್ಯಕ್ರಮು ಕರಚೆಂ ಅಶಿಂ ಠರಾಯಿಲೆ ದಿವಸ ತಾಕುನ ಮ್ಹಾಕಾ ಶ್ರೀ ವೇದವ್ಯಾಸ ಜ್ಞಾನಸತ್ರಾಚೆ ಉದ್ದೇಶ, ಕಾರ್ಯಕ್ರಮ, ಅಭಿಷೇಕ ಆನಿ ಪರಿಸಂವಾಂದಾಚೆ ವಿಷಯಾಂತ ಮಾಹಿತಿ, ಮಾರ್ಗದರ್ಶನ ಘೇವಚೆ ಖಾತಿರ ಶ್ರೀ ಸ್ವಾಮೀಜಿಂಗೆಲೆ ಭೇಟಿ ಕರ್ನ ಶ್ರೀ ಸ್ವಾಮಿಜಿಂಗೆಲೆ ವಿಚಾರಧಾರಾ, ಸಮಾಜಾಚೆ ಬರೆಪಣಾಚೆ ಖಾತಿರ ಆಸಚಿ ತಾಂಗೆಲಿ ಕಳಕಳಿ ಆನಿ ತ್ಯಾ ಖಾತಿರ ಸಮಾಜಾಚೆ ಸರ್ವ ಸ್ತರಾಚೆ ಲೋಕಾನಿ ಮೇಳ್ನ ಭಾಸಾಭಾಸ ಕರಕಾ ಮ್ಹಳೆಲಿ ತಾಂಗೆಲಿ ತಾನಿ ಕಳ್ನ ಆಯಲಿ. ಹ್ಯಾ ಖಾತಿರ ಶ್ರೀ ಸ್ವಾಮಿಜಿಂಗೆಲೆ ಭೇಟಿ ಘೆವಚೆ, ತಾಂಗೆಲೆ ಮಾರ್ಗದರ್ಶನ ಘೆವಚೆ ಭಾಗ್ಯ ಮ್ಹಾಕಾ ಮೆಳೆಲೆಂ. ಹರ ಏಕ ಆಯತಾರಾ ಮಂಗಳೂರ ತಾಕುನ ಮ್ಹಾಲ್ಗಡೆ ಯೆತಾಲೆ. ಶ್ರೀ ದಾಮೋದರ ಪ್ರಭು ಆನಿ ಶ್ರೀ ಕಸ್ತೂರಿ ಮಂಗೇಶ ಪೈ ಹಾಂಗೆಲೆ ಸಾಂಗಾತಾಕ ಹಾಂವ ಶ್ರೀ ಸ್ವಾಮೀಜಿಕ ಭೆಟುನ ಭಾಸಾಭಾಸ ಕರತಾಲೊಂ.

ಶ್ರೀ ಗುರುವರ್ಯಾನಿ ಕಾಶೀ ಮಠಾಂತುಲೆ ತಾಂಗೆಲೆ ಪೂಜಾ ಕೂಡಾಂತಾಕುನ ಶ್ರೀ ವೇದವ್ಯಾಸ ಆನಿ ಇತರ ದೇವಾಂಗೆಲಿ ಮೂರ್ತ್ಯೊ ಅಭಿಷೇಕಾ ಖಾತಿರ ಭಾಯರ ಹಾಣ್ ಉಗತೆ ದವರಲೆಲ್ಯಾನ ಶ್ರೀ ಭಾಗೀರಥೀ ಅಭಿಷೇಕ ಪೋಳೋವಚೆಂ ಭಾಗ್ಯ ಸಕಡ ದಾರಲೆ, ಬಾಯಲಂ, ಚೆರ್ಡುಂವಾಕಯು ಮೆಳೆಲೆ, ಸಕಾಳಿತಾಕುನ ಸಾಂಜವಳತಾಂಯ ಅಭಿಷೇಕ ಚಲ್ನ ದೇವಾಕ ಪೂಜಾ ಜಾತ್ತರಿ, ಶ್ರೀ ಸ್ವಾಮೀಜಿಂಗೆಲಿ ಭಿಕ್ಷಾ ಸೇವಾ ನಂತರ ಸಮಾರಾಧನಾ ಜಾಲೆಂ.

3 ದಿವಸಾಂತ ಮಹಿಳಾಗೋಷ್ಠಿ, ಯುವಗೋಷ್ಠಿ ಆನಿ ಪ್ರೌಢ ಗೋಷ್ಠಿ, ಆನಿ ಸಮಾರೋಪ ಸಮಾರಂಭ ಆಶಿಲೆಂ. ಮುಂಬಯಿ Forum of Free Enterprisesಚೆ ಕಾರ್ಯದರ್ಶಿ ಶ್ರೀ ಎಮ್.ಆರ್.ಪೈ ಮುಖೆಲ ಸೊಯರೊ ದಾವ್ನ ಆಯಿಲೊ.

ಜ್ಞಾನಸತ್ರಾಚೆ ಸಮಾರೋಪ ಸಮಾರಂಭಾಂತ ಆಮ್ಗಿ ವ್ಯವಸ್ಥಾಪಕ ಸಮಿತಿನ ಸಮಾಜ ಬಾಂಧವಾಲೆ ತರಫೇನ, ಶ್ರೀ ಗುರುವರ್ಯಾನಿಂ ಹರಿದ್ವಾರಾಂತ ಸ್ಥಾಪನ ಕರಚೆ ಶ್ರೀ ವೇದವ್ಯಾಸ ಮಂದಿರ ಬಾಂದಕಾಮ ಯೋಜನಾಕ ರೂ.131000/- ಕಾಣಿಕ ಜಾವ್ನ್ ದಿಲೆಲೆಂ. ಶ್ರೀ ಗುರುವರ್ಯಾನಿ ತಾಜೆ ನಂತರ ಹರಿದ್ವಾರಾಚೆ ಗಂಗಾತಟಾರಿ 7 ಎಕ್ರೆ ವಿಶಾಲ ಜಾಗೊ ಮೋಲಾಕ ಘೆತಲೆ, ಆನಿ ಥಂಯ ಭವ್ಯ ಭವನ ನಿರ್ಮಾಣ ಜಾಲೆಂ. ಹೆ ಯೋಜನಾಕ ಮೂಳ ಬೀಂಯು ಪಳೆಲೆಂ ಬಂಟವಾಳಾಂತ ಮ್ಗೆಳಲೊ ಅಭಿಮಾನ ಮ್ಹಾಕಾ ಆಸಾ.

ದಿ. 26-11-77 ಶನಿವಾರಾ ಶ್ರೀ ತಿರುಮಲ ವೆಂಕಟರಮಣ ಸ್ವಾಮಿಕ ಶ್ರೀ ಮಹಾವಿಷ್ಣು ಹವನ ಆನಿ ಅಭಿಷೇಕ ಪಾರಂಭಜಾಲೆ ಖೂಬ ಜನ ಆಯಿಲಿಂತಿ. ಪಾವಸ ಆಯಿಲೆ ನಿಮಿತ್ತಾನ ಸಮಾರಾಧನೇಕ ಅಡಕಳ ಜಾಲೆ ಜಾಲ್ಯಾರಿಯ್ ಖೂಬ ಜನ ಮೆಳೆಲೆ.

ಶ್ರೀ ಸ್ವಾಮಿಜಿಂಗೆಲೆ ಚಾತುರ್ಮಾಸ್ಯ ವೃತಾಚೆ ಸಮಾರೋಪ ಜಾವ್ನ ರಾತ್ರಿ ದಿಗ್ವಿಜಯ ಕಾರ್ಯಕ್ರಮ ಆಶಿಲೊ. ಗಾಂವ ಪರಗಾಂವಾತಾಕುನ ಜನ ಆಯಿಲಿಂತಿ ಶಿವಮೊಗ್ಗಾಚೊ ಅಲಂಕಾರ ತಜ್ಞ ಶ್ರೀ ಕಾರ್ಕಳ ನರಸಿಂಹ ಪೈ ಹಾನ್ನಿ ಬಂಟವಾಳಾಕ ಯೇವ್ನ ದಿಗ್ವಿಜಯು ರಥಾಕ ಶೃಂಗಾರಕರ್ನ ಮುಖಾರಿ ರೂಕಾಚೆ ಘೋಡೆ ಬಾಂದುನ, ವಯ್ರ ಹನುಮಂತ, ಶ್ರೀಕೃಷ್ಣ ಸಾರಥಿ ಆನಿ ಅರ್ಜುನಾಂಗಲೆ ರುಕಾಚೆ ಬೊಮ್ಮೆ ದವರ್ನ, ಭಾರೀ ಚಂದಕರ್ನ ಶೃಂಗಾರ ಕೆಲೆಲೆ. ರಾತ್ರಿ 8 ತಾಂಯ ಪಾವಸ್ ಆಶಿಲೊ. ಜಾಲಯಾರೀ ಶ್ರೀ ಸ್ವಾಮಿಜಿಂಗೆಲಿ ರಾತ್ರಿ ಪೂಜಾ ಜಾಯತ ಯೆತನಾ ಪಾವಸ ರಾವಲೊ. ಆನಿ ದಿಗ್ವಿಜಯ ಸಮಾರಂಭ ಬರೋ ಯಶಸ್ವಿ ತರಾನ ಜಾಲೊ. ಶಿಷ್ಯ ವೃಂದಾಕ ಮಸ್ತ ಖೂಷಿ ಜಾಲೆಲೆ.

ಮೆಗೆಲಿ ದಿನಚರ್ಯಾ ಬರೇ ಧಾಂವಂಡ್ ಬಲಿಚಿ (hectic) ಜಾವ್ನ ಸಕಾಳಿತಾಕುನ ರಾತಿತಾಂಯ ಏಕ ಘಡಿ ಪುರಸತ ನಾತಿಲೆ ಜಾವ್ನ ಆಶಿಲೆ. ಸಕಾಳಿ 5.00ಕ ಪಾಣೆಮಂಗಳೂರ ಶ್ರೀ ದೇವದಾಸ ಶೆಣ್ಯೆನ ಮಂಗಳೂರಾಕ ಬಾಲ ಮಾರುತಿ ವ್ಯಾಯಾಮ ಶಾಳೆಚೆ ಆಂಗಣಾಂತ (ground) ಟೆನಿಸ ಖೇಳಚಾಕ ಸ್ಕೂಟರಾರಿ ಯಾ ಕಾರಾರಿ ದಿಸಾನ ದೀಸ ವಚ್ಚೆ ಆಶಿಲೆ. ಭೂತಾಲಾಗಿ ಭಾವನಶೆಂ, ಹಾಂವಯ ಮಂಗಳೂರಾಕ ತಾಗೆಲೆ ಸಾಂಗಾತಿ ವಚೂಕಾ ಆಶಿಲೆಂ. ಥಂಯ ಮಂಗಳೂರ ಬಂದರಾಚೆ ವ್ಹಡ ವ್ಹಡ ಶ್ರೀಮಂತ ವ್ಯಾಪಾರಿ ಆನಿ ಕೈಗಾರಿಕೊದ್ಯಮಿ ಟೆನ್ನಿಸ ಖೇಳೂಂಕ ಯೇತಾಲೆ. ಹಾಂವೆ ಟೆನ್ನಿಸ ಖೆಳಚೆ ನಾಶಿಲೆ. ಜಾಲಯಾರೀ ದೇವದಾಸ ಶೆಣ್ಯೆಲೆ (ದತ್ತು ಶೆಣ್ಯೆ) ಸಾಂಗಾತಿ ಆಶಿಲ್ಯಾನ ತ್ಯಾ ವ್ಹಡ ವ್ಹಡ ಮನಶಾಲೆ. ಪರಿಚಯ ಮ್ಹಾಕಾ ಜಾಲೆ. ಹಾಜಿ ನಿಮಿತ್ತಾನ ಮೆಗೆಲೆ ಬ್ಯಾಂಕ ಡೆಪೋಜಿಟ ವಟ್ಟ ಕರಚೆ ವಾವ್ರಾಕ ಸುಲಭ ಜಾಲೆಂ. ಮೆಗೆಲೆ ಸಾರ್ವಜನಿಕ ಕ್ಷೇತ್ರಾಂತುಲೆ ಮೆಗೆಲೆ ವಾವ್ರಾಚೆ ನಿಮಿತ್ತಾನ ತಾಂಕಾಯ ಮೆಗೆಲೆ ವಯ್ರ ಅಭಿಮನ ಆಶಿಲೊ. ತಾನ್ನಿ ಮ್ಹಾಕಾ ಆಪೋವ್ನ ಆಪೋವ್ನ ಡಿಪೋಜಿಟ ದಿತಾಲೆ. ಶ್ರೀ ಉಳ್ಳಾಲ ರಮೇಶ ಮಲ್ಯಾ, ಭಾರತ ಬೀಡಿಚೊ ದಾಮೋದರ ಪೈ, ಹಾನ್ನಿ ಖೂಬ ಡಿಪೋಜಿಟ ತ್ಯಾ ದಿಸಾಂತ ದಿಲಾಂ. ಶ್ರೀ ದತ್ತು ಶೆಣ್ಯೆಲೆ ಸಹವಾಸಾನ ಮ್ಹಾಕಾ ಡಿಪೋಜಿಟ ವಟ್ಟಕರಚಾಂತ ಖೂಬ ಮದತ ಮೆಳೆಲೆಂ.

ಹಾಂವ ಸಕಾಳಿ ಶ್ರೀ ದತ್ತುಲೆ ಸಾಂಗಾತಿ ವಚುನ, ತಾಂಗೆಲೆ ಟೆನ್ನಿಸ ಖೇಳಚೆ ವೇಳಾರಿ, ಹಾಂವ ಥೋಡೆ ಡಿಪೋಜಿಟ ಕೆನವಾಸಿಂಗ ಆನಿ ಶಾಳಾ ಕರಸ್ಪೊಡೆಂಟಾಲೆ ವಾವ್ರ ಕರತಾಲೊ. ಅಧಿಕಾರಿಂಕ ಮೆಳಚೆ ಯಾ ದೇವಳಾಚೆ ಆನಿ ರೋಟರಿ ಕ್ಲಬಾಚೆ ವಾವ್ರಾ ಖಾತಿರ ಜನಾಂಕ ಮೆಳಚೆ ಆಶಿಲೆ. ತೆ ಜಾವ್ನ ಮಾಗಿರಿ ಸಕಾಳಿ 10.00 ಭಿತರಿ ಬೇಂಕಾಚೆ ವಾವ್ರಾಕ ಹಾಜರ ಜಾತಾಲೊ.

ದನಪಾರಾ ವಗೀಚಿ ಬ್ಯಾಂಕ ಡ್ಯೂಟಿ ಕರ್ನ್ನ ನಂತರ ಪರತ್ ಮಂಗಳೂರಾಕ ಗೆಲಲೊಂಯ ಆಸಾ. ರಾತ್ರಿ 8-9 ಘಂಟ್ಯಾಕ ಘರಕಡೆ ಯೆವಚೆ ಆಶಿಲೆ. ಗಾಂವಾಂತ ಆಶಿಲೆ ವೇಳಾರಿ ಸ್ಕೂಲಾಲಾಗಿ ವಚ್ಚೆ, ಬಾಂದಕಾಮಾಚಿ ಪ್ರಗತಿ ಯಾ ಸ್ಕೂಲಾಚೆ ಕಾಮ ಕರ್ನ್ನ ನಂತರ ವ್ಯಾಯಾಮ ಶಾಳೆಚೊ ಅಧ್ಯಕ್ಷಾಲೆ ನಾತೇರಿ ಥಂಯ ವಚ್ಚೆ ಆನಿ ದೇವಳಾಚೆ, ಕಾಲೇಜಾಚೆ ವಾವ್ರ ಕರಚೆ ಆನಿ ಆಮಗೆಲೆ ಬ್ಯಾಂಕಾಚೆ ಗಿರಾಕ್ಯಾಂಕ, ಪೆಂಟಾಂತುಲೆ ವ್ಯಾಪಾರಿಂಕ ಡಿಪೋಜಿಟ ಖಾತಿರ ಮೇಳಚೆ ಆಶಿಲೆ. ನಂತಾ ಸೊಯರಿಕೊ ಆನಿ ಇತರ ಸಾಮಾಜಿಕ ಕಾರ್ಯಾವಳಿಂತ ಹಾಂವ ಮಗ್ನ ಜಾವನ ಖೂಬ ವಾವ್ರ ಕರತಾಲೊ.

ತ್ಯಾ ಕಾಲಾರಿ ಮ್ಹಾಕಾ ಮಧ್ಯ ಪೂರ್ವ ದೇಶಾಂತ (Gulf Countries) ಕಾಮಾರಿ ಆಸಚೆ ಅನಿವಾಸಿ ಭಾರತೀಯಾಂಗೆಲೆ (N.R.I) ತಾಂತೂಯ ಬಂಟವಾಳ ಪಸರಾಂತಲೆ ಜನಾಲೆಂ Savings Accounts ಮೆಳೆಲೆ. ತಾಂತು ಮಸ್ತ ಇತಲೆ ಆಮಗೆಲೆ ಕೊಂಕಣಿ ಕ್ರಿಶ್ಚನ ಆಶಿಲೆ ತಾಂಕಾ ಹಾಂವೆ ಕೊಂಕಣಿ ಭಾಷಾನಚೀ ಪತ್ರ ಬರೋವಚೆ, ತಾಂಗೆಲೆ ಸುಖಃ ದುಖಃ ವಿಚಾರಚೆ ಆಶಿಲೆ. ತಶಿ ಜಾವ್ನ ತಾನ್ನಿ ಗಾವಾಂಕ ಆಯಿಲೆತಾವಳಿ ಏಕ ದೋನಿ ಪಾವಟಿ ತಾಂಗೆಲೆ ಘರಾಂಕ ವಚನು ಡಿಪೋಜಿಟ ಹಾಡಚೆ ಪಡತಾಲೆಂ. ಹಾಂವೆ ಕೊಂಕಣಿ ಭಾಷೆನಚೀ ಡಿಪೋಜಿಟರಾಂಕ ಪತ್ರ ಬರಯಿಲ್ಯಾನ ತಾಂಕಾ ಭಾರೀ ಸಂತೋಷ ಜಾತಾಲೊ ಅಶಿಂ ತಾನ್ನಿ ಸಾಂಗಚೆ ಆಶಿಲೆಂ.

ಆತಾಂ, *1974* ತಾಕುನ 1978 ಇಸವಿತಾಂಯ ಮೆಗೆಲೆ ಡಾಯರಿ ನಿಯಾಳತನಾ, ಹಾಂವ ದಿವಸಾಂತ ಏಕ ಘಡಿ ಪುಣಿ ನೂಳೀತ ಬಶಿಲೊ ನಾ ಆಶಿಲೆ ದಿಸೂನ ಯೆತಾ. ಆನಿ ಸಕಾಳಿ 5.00 ತಾಕುನ ರಾತ್ರಿ 9-10 ತಾಂಯ ಹಾಂಗಾ ಥಂಯ ಗೆಲೆಲೆಂ ದಿಸತಾ.

ತಶೀಂಚಿ ಮ್ಹಾಕಾ 1978 ಜೂನ ಮ್ಹಯನ್ಯಾಂತ ಬಂಟವಾಳ ಶಾಖಾ ತಾಕುನು ಶಿವಮೊಗ್ಗಾ ಮ್ಯೆನ ಬ್ರಾಂಚ (ಗಾಂಧಿಬಜಾರ ಶಾಖೊ) ಹಾಕಾ ವರ್ಗ ಜಾಲೊ. ತ್ಯಾ ಬ್ರಾಂಚಾಂತ ಆದಲೆ 2-3 ವರಸತಾಕುನ ಡಿಪೋಜಿಟ ಆನಿ ಇತರ ವ್ಯವಹಾರಾಂತ ವಾಡಿ ನಾಶಿಲಿ. ತಶಿ ಜಾವ್ನ ತ್ಯಾ ಬ್ರಾಂಚಾಚೆ ವ್ಯವಹಾರ ವೃಧಿ ಕರಚೆ ಖಾತಿರ ಮ್ಹಾಕಾ ಥಂಯ ಬದಲಿ ದಿಲೆಲಿ ಅಶಿಂ ಕಳ್ನ ಆಯಲೆಂ. ತೆಂ ಮ್ಹಾಕಾ ಬರೇಂಚಿ ಜಾಲೆ.

ಮ್ಹಾಕಾ ಶಿವಮೊಗ್ಗಾಕ ಬದಲಿ (Transfer) ಜಾಲೆಲೆ ಕಳ್ನ ಬಂಟವಾಳಚೆ ಮ್ಹಾಲ್ಗಡೆ ಆನಿ ತರ್ನಾಟ್ಯಾಂಕ ಖೂಬ ಬೇಜಾರ ಜಾಲೊ. ತಾನ್ನಿ ಸಿಂಡಿಕೇಟ ಬ್ಯಾಂಕ ಚೆಯರಮೇನ ಶ್ರೀ ಕೆ.ಕೆ. ಪೈ ಮಾಮಾಲಾಗಿ ವಚೂನ ಮ್ಹಾಕಾ ಆನಿ ಏಕ ವರಸ ಪುಣಿ ಬಂಟವಾಳಾಂತ ರಾವಚೆ ತಶಿ ಕರಕಾ ಅಶಿಂ ಸಾಂಗಲೆ. ಜಾಲಯಾರಿ ಮೆಗೆಲೆ ಭವಿಷ್ಯಾಚೆ ಆನಿ ಶಿವಮೊಗ್ಗಾ ಬ್ರಾಂಚಾಚೆ ಉದರಗತಿ ದೃಷ್ಟಿನ ಮ್ಹಾಕಾ ಬದಲಿ ದಿಲಯಾ ಅಶಿಂ ಪೈ ಮಾಮಾನ ಸಾಂಗಲೆಕಂಯ.

ಮ್ಹಾಕಾ ದಿ.10-6-1978 ಸಾಂಜೆ ಬಂಟವಾಳ ತಾಲೂಕಾಚೆ ಮುಢಾರಿನಿ ಜೋಡು-ಮಾರ್ಗಾಂತ ನಿರೋಪ (Send off) ಸಮಾರಂಭ ಆಯೋಜನ ಕೆಲಲೊ. ಶ್ರೀ ಬಿ. ಎ. ಮ್ಹೊದಿನ ಎಂ.ಎಲ್.ಎ. (ಬಂಟವಾಳ) ಶ್ರೀ ಬಿ.ವಿ.ಕಕ್ಕಿಲ್ಲಾಯ ಎಂ.ಎಲ್. ಎ.(ವಿಟ್ಲ) ಏರ್ಯ ಲಕ್ಷ್ಮೀನಾರಾಯಣ ಆಳ್ವ, ಬರಂಗೆರೆ ಸದಾನಂದ ಪೂಂಜಾ ಆನಿ ಮೆಗೆಲೆ ಅಭಿಮಾನಿನಿಂ ಮುಕ್ತಕಂಠಾನ, ಹಾಂವೆ ರೋಟರಿ ಕ್ಲಬ್ಬಾವತಿನ ಕೆಲೆಲೆ Free Eye Camp, Free Dental Camps, 1974 ಇಸವಿಂತ ಗಾಂವಾಂತ ಊವಾರ ಆಯಿಲೆ ತಾವಳಿ ನಿರಾಶ್ರಿತಾಂಕ ಶೀಘ್ರಗತೀನ ಕೆಲೆಲೆ ಸಹಾಯ, ಊವಾರಾಂತ ನಿರ್ಗತಿಕ ಜಾಲೆಲ್ಯಾಂಕ ಕೆಲೆಲೆ ಸೇವಾ, ಜೋಡುಮೊರ್ಗಾಚೆ ಪೊರನೆ ಶಾಳೆಕ ನವೆಂ ಇಮಾರತ ಕರ್ನ್ನ ದಿಲೆಲೆಂ, ನಂತಾ ದುರ್ಬಳ್ಯಾಂಕ, ಲ್ಹಾನ ಲ್ಹಾನ ವ್ಯಾಪಾರಿಂಕ ರೀಣ ದೀವ್ನ ಆರ್ಥಿಕ ಜಾವ್ನ ಉದರಗತ ಪಾವಚಾಕ ಸಹಾಯ ಕೆಲೆಲೆ ವಾವ್ರಾಕ ತಾಂಗೆಲಿ ಖೂಬ ಪ್ರಶಂಸಾ ಕೆಲಿ.

ತೇಚಿ ದಿವಸ ರಾತ್ರಿ ಗಂ.7.00 ಕ ಬಂಟವಾಳ ಪೇಂಟೆಚೆ ಸಾರ್ವಜನಿಕ ಮಳಾರಿ ಶ್ರೀ ತಿರುಮಲ ವೆಂಕಟರಮಣ ಸ್ವಾಮಿ ದೇವಳಾಂತ ಶ್ರೀ ಬಿ.

ದಾಮೋದರ ಪ್ರಭು, ಬಿ. ವಾಮನ ಅಣ್ಣಪ್ಪ ಬಾಳಿಗಾ, ಇತ್ಯಾದಿ, ಮುಖೇಲ ಸಾಂಗಾತಾಕ ಮೇಳ್ನ ಹಾಂವೆ ಕೆಲೆಲಿ ದೇವಾಲೆ, ಶ್ರೀ ಸ್ವಾಮಿಜಿಲೆ ಸೇವಾ ಪ್ರಶಂಸಾ ಕರ್ನ್ನ, ಶಿವೊಗ್ಗಾಂತ ಮುಖಾವಯಿಲೆ ಮೆಗೆಲೆ ವೃತ್ತಿ ಜೀವನಾಂತ ವ್ಹಾಲ್ಕಾ ಉತ್ತರೋತ್ತರ ಅಭಿವೃದ್ಧಿ ಕರಕಾ ಅಶಿಂ ಶ್ರೀ ದೇವಾಲಾಗಿ ಮಾಗುನ ಪ್ರಸಾದ ದಿವಯಲೊ. ತೆ ವೇಳಾರಿ ಮೆಗಲೆ ಬಾಪಯಲೊ ಆನಿ ಮೆಗೆಲೊ ಅಭಿಮಾನಿ All India Electronic Association ಹಾಜೊ ಅಧ್ಯಕ್ಷ ಪಾಣೆಮಂಗಳೂರ ಆಪರಾಯ ಭಟ್ ಮುದ್ದಾಂ ಹ್ಯಾ ಸುವಾಳ್ಯಾಂತ ಭಾಗಿ ಜಾವಚಾಕ ದೇವಳಾಕ ಆಯಿಲೊ.

ಶ್ರೀ ದೇವಳ ತಾಕುನ ಮೆರವಣಿಗೇರಿ ಬಂಟ್ವಾಳ ಎಲಿಮೆಂಟರಿ ಶಾಳಾ ಭವನಾಕ ವಚುನ ಥಂಯ ಬಂಟವಾಳ ಪೆಂಟೆಚೆ ವತೀನ ವ್ಹಾಲ್ಕಾ ಆನಿ ಮೆಗೆಲಿ ಬಾಯಲ ಸಾವಿತ್ರಿಕ ಸಾರ್ವಜನಿಕ ವಿದಾಯ ಸಮಾರಂಭ ಆಶಿಲೊ. ಶ್ರೀ ಪಿ.ಎ. ಭಟ್ಟ ಹಾನ್ನಿ ಶಾಳೆಚೆ ನವೆಂ ಬಾಂದಕಾಮಾಚೆ ಎಕ ಕೂಡ ತಾಗೆಲೆ ನಾಂವಾರಿ ದಿವಚಾಕ ದೇಣಿಗಾ ಜಾವ್ನ ರೂ.10000/-ಚೆ ಚೆಕ್ ಸಮಾರಂಭಾಂತ ಅರ್ಪಣ ಕೆಲೆಲೆಂ.

ತ್ಯಾ ಸವಾರಂಭಾಂತೂಯ, ಶ್ರೀ ವಾಮನ ಬಾಳಿಗಾ, ಶ್ರೀ ಬಿ ದಾಮೋದರ ಪ್ರಭು, ಶ್ರೀ ಬಿ. ಶ್ರೀನಿವಾಸ ನಾಯಕ ಆನಿ ಇತರ ಗಣ್ಯ ವ್ಯಕ್ತಿನಿಂ ಹಾಂವೆ ಶ್ರೀ ದೇವಾಲೆ, ಶ್ರೀ ಸ್ವಾಮೀಜಿಲೆ, ಸೇವಾ ಕೆಲೆಲೆ ಉಗ್ಡಾಸ ಕಾಳಲೊ. ಆನಿ ಶ್ರೀ ತಿರುಮಲ ವೆಂಕಟರಮಣ ಸ್ವಾಮಿ ಸೇವಾ ಸಮಿತಿ ಕಾರ್ಯದರ್ಶಿ ಜಾವ್ನ, ಶ್ರೀ ಯಶವಂತ ವ್ಯಾಯಾಮ ಶಾಳೆಚೊ ಅಧ್ಯಕ್ಷ ಜಾವ್ನ, ದೇವಳಾಚೆ ಶಾಳೆಂಚೊ ವ್ಯವಸ್ಥಾಪಕ ಜಾವ್ನ, ಶ್ರೀ ಸುಕೃತೀಂದ್ರ ವಿದ್ಯಾ ಸದನ ಬಾಂದಕಾಮ 9 ವ್ಯಯನೆ ಭಿತರಿ ಉಬೆಂ ಕೆಲೆಲೆಂ, ಪೇಂಟೆಂಚೆ ಲ್ಹಾನ ವ್ಯಾಪಾರಿಂಕ, ವೇಳೇರಿ ಸಹಾಯಕೆಲೆಲೆ ಖೂಬ ಪ್ರಶಂಸಾ ಕೆಲೆಲಿ.

ಶ್ರೀ ಯಶವಂತ ವ್ಯಾಯಮ ಶಾಳಾ:

ಶ್ರೀ ಯಶವಂತ ವ್ಯಾಯಮ ಶಾಳಾ 1940 ಇಸಿವಿಂತ ಸ್ಥಾಪನ ಜಾವ್ನ ಸುಮಾರ 1965 ತಾಂಯ ಬಂಟವಾಳ ಆನಿ ಆಸಪಾಸ ಪ್ರದೇಶಾಚೆಂ ತರ್ನಾಟ್ಯಾಂಕ ದೈಹಿಕ ಶಿಕ್ಷಣ ತರಬೇತಿ ದೀತ ಆಸುನು ಮದ್ರಾಸ, ಕೊಚ್ಚಿ, ಮೈಸೂರ, ಮಡಿಕೇರಿ, ಆನಿ ದಕ್ಷಣ ಕನ್ನಡ ಜಿಲ್ಲೆಚೆ ವೆಗಳೆ ವೆಗಳೆ ಕಡೇನ ವ್ಯಾಯಾಮ ಪ್ರದರ್ಶನ ದೀವ್ನ ಪ್ರಖ್ಯಾತ ಜಾಲೆಲೆ. ಹೆಂ ಹಾಂವೆ ಆದಲ್ಯಾ ಅಧ್ಯಾಯಾಂತ ದಿಲಾ. ಜಾಲಯಾರಿ 1965 ನಂತರ ವ್ಯಾಯಾಮ ಶಾಳೆಂತ ಕಾಂಹೀ ಕಾರ್ಯಾಶೀಲತಾ ನಾ ದಾವನ ಪಡಂಗ ಪಳೆಲೆಂ. ಸಮಚೀ ಶಿಕ್ಷಣ ದಿವಚೆ ವ್ಯವಸ್ಥಾ ನಾಶಿಲೆಂ. ಆನಿ ಖೆಳತಲೆ ವಿದ್ಯಾರ್ಥಿ ಜಾವೊ ತರ್ನಾಟೆ ಕ್ರಮವತ್ ವ್ಯಾಯಾಮ ಶಾಳೆಕ ಯೇವ್ನ ವ್ಯಾಯಾಮ ಕರಚೆಂ ನಾಶಿಲೆ. ಹಾಂವೆ ರಾಯಬಾಗಾತಾಕುನ ಪಾಣೆಮಂಗಳೂರ ಶಾಖೆಕ ಆಯಲೆ ಪರಾಂತೆ ಹಾಂವೆ ವ್ಯಾಯಾಮ ಶಾಳೆಚೆ ದುಃಸ್ಥಿತಿ ಪೊಳೋವ್ನ, ಬಂಟವಾಳ ಪೆಂಟೆಚೆ ಶ್ರೀ ಬಿ. ಹೆಚ್. ತ್ರಿವಿಕ್ರಮ ಪೈ, ಬಂಟ್ವಾಳ ಶ್ರೀನಿವಾಸ ನಾಯಕ, ವಾಸುದೇವ ಭಟ್, ಪಿ. ಪದ್ಮನಾಭ ಭಂಡಾರಕಾರ, ಬಡ್ತೋಡಿ ಶ್ರೀನಿವಾಸ ಶೆಣ್ಯೆ ಆನಿ ಇತರ ವ್ಹಾಲ್ಗಡೆ ಸದಾಸ್ಯಾಂಕ ಮೇಳ್ನ ಸಭಾ ಆಪಯಲಿ. ಆನಿ ವ್ಯವಸ್ಥಿತ ಜಾವ್ನ ವ್ಯಾಯಾಮ ತರಬೇತ ಶುರುವಾತ ಕರಚೆ, ಶಿಸ್ತ ಶಿಕೋಚೆ ಇತ್ಯಾದಿ ವ್ಯವಸ್ತಾ ಕೆಲಿ. ತಶಿಂಚಿ ಶ್ರೀ ಪಿ. ನಾರಾಯಣ ಕಾಮತ್, ಮಾಣೂರ ಲಕ್ಷ್ಮಣ ಕಾಮತ್, ನಾಗೇಂದ್ರ ಬಾಳಿಗ ಅಸಲೆ ತರ್ನಾಟ್ಯಾಂಕಯ ಸಾಂಗಾತಾ ಹಾಣ್ ವ್ಯಾಯಾಮ ಶಾಳೆಂತ ಕಾರ್ಯಶೀಲತಾ ಹಾಳೆಲಿ. ಹಾಜೆ ನಿಮಿತ್ತಾನ ಪರತ್ ಪೂರ್ವ ಕಾಲಾಚೊ ವೈಭವ ಆನಿ ಪ್ರಸಿದ್ಧಿ ಆಯಲಿ. ಹೆಂ ಮಸ್ತ ವರಸ ಚಲ್ಲೆಂ. ಆತಾಂ ಪರತ್ ಪಡಂಗ ಪಳೆಲೆ ದಿಸೂನ ಯೆತಾ. ಆನಿ ಖಂಚೆ ಕಾಲಾಕ ತೆ ವೈಭವಾಚೆ ಆನಿ ಕಾರ್ಯಾಶೀಲತಾಚೆ ದಿವಸ ಯೆವಚೆ ದಿಸನಾ.

✦✦✦

ಸಾರ್ವಜನಿಕ ಮಾನ್ಯತಾಯ

ಹೆ ಸರ್ವ ವೃತ್ತಾಂತ ಸಾಂಗಚೆ ಕಾರಣ ಮ್ಹಳ್ಯಾರಿ, ಮೆಗೆಲೆ ಗಾಂವಾಂತ ಯಾ ಬ್ಯಾಂಕಾಂತ ಆನಿ ಪರಿಸರಾಂತ ಚಲೆಲೆ ಘಟನಾ, ಮೆಗೆಲ್ಯಾಂತುಲೆ ಸಂಘಟನಾತ್ಮಕ ಗೂಣ ಆನಿ ಕರ್ತೃತ್ವಶಾಲಿತ್ವ ಉದೇನ ಯೇವಚಾಕ ಕಾರಣ ದಾಲೆಂ. ಆನಿ ಹಾಂವೆ ವಿಶ್ವಾಸದವರ್ನ ಆಯಿಲೊ ಶ್ರೀ ತಿರುಮಲ ವೆಂಕಟರಮಣ ಸ್ವಾಮೀನ ಅವಕಾಶ ಕರನು ದಿಲೆಲೆ ಮ್ಹಳೆಲೆ ಸಾಂಗಚಾಕಚೀ ಜಾವನ ಆಸಾ. ಹಾಜೆ ಮಾಗಶಿ ಹಾಂವ ಮೆಗೆಲೊ ದೇವಾಧೀನ ಬಾಪಯ್ ಬಸ್ತಿ ಮಾಧವ ಶೆಣ್ಯೆಲೊ ಪೂತ ಮ್ಹಳೆಲೆಂಯ ಲಕ್ಷಾಂತ ದವರಚೆ ಅಗತ್ಯ ಆಸಾ. ತಾಕಾ ಸಮ ಜಾವ್ನ ದಿ.ಟಿ.ಎ.ಪೈನ ಮ್ಹಾಕಾ ದಿಲೆಲೆ ಪಾಟಿಂಬಾಯ ಕಾರಣ ಜಾವ್ನ ಆಸಾ.

ಹ್ಯಾ ಸರ್ವ ಕಾರಣಾನಿ ಪಾಣೆಮಂಗಳೂರ ಬಂಟವಾಳ ಮಾತ್ರ ನ್ಹಂಯ, ದ.ಕ.ಜಿಲ್ಲಾ ಅಥವಾ ರಾಜ್ಯಾಂತುಲೆ ವೆಗವೆಗಳೆ ಜಿಲ್ಲಾಂತೂಯ ಮೆಗೆಲೆ ನಾಂವ ಆನಿ ಕಾರ್ಯಾಚೆ ಪ್ರಸಿದ್ಧಿ ಪಾತಳಲಿ. ಬಂಟವಾಳಚೆ ಶ್ರೀ ವೆಂಕಟರಮಣ ಸ್ವಾಮೀ ಕಾಲೇಜಾಚೆ ಆನಿ ಎಸ್.ವಿ.ಎಸ್ ಹ್ಯಾಸ್ಕೂಲ ಆಡಳ್ತಮಂಡಳಿ, ಬಂಟವಾಳ ಕ್ಲಬ್ ರೋಟರಿ ಜಿಲ್ಲಾ ಜಿ.ಎಸ.ಬಿ. ಸೇವಾ ಸಮಿತಿ ಇತ್ಯಾದಿಂತ ಹಾಂವ ಮುಖೇಲ ವಾವ್ರಾಡಿ ಜಾವ್ನ ಸ್ಥಾನ ಜೊಳೆಲೆಂ.

ಅಖಿಲ ಭಾರತ ಟೆನ್ನಿಸ ಟೂರ್ನಮೆಂಟ:

ಮ್ಹಾಕಾ ಟೆನ್ನಿಸ್ ಖೇಳಾಚೆ ಕಾಂಯ ಸಂಪರ್ಕ ನಾಶಿಲೆ. ಜಾಲಯಾರಿ ಪಾಣೆಮಂಗಳೂರ ಶ್ರೀ ಪಿ.ಡಿ.ಶೆಣೈ (ದತ್ತು)ಲೆ ಸಹವಾಸಾಚೆ ನಿಮಿತ್ತಾನ ಹಾಂವೆ ದಿಸಾನದೀಸ ಸಕಾಳಿ 5.00ತ ತಾಗೆಲೆ ಸಾಂಗಾತಿ ಮಂಗಳೂರ ಬಾಲಮಾರುತಿ ವ್ಯಾಯಾಮ ಶಾಲೆಚೆ ಟೆನ್ನಿಸ ಕೋರ್ಟಾಕ ವಚ್ಚೆ ಆಶಿಲೆ. ಹಾಂವೆ ಖೆಳಚೆ ನಾ. ತಾಗೆಲೆ ಸಾಂಗಾತಿ ಸಕಾಳಿ ವಚ್ಚೆ ಮಾತ್ರ. ತಾಜೆ ನಿಮಿತ್ತಾನ, ಬಾಲಮಾರುತಿ ಟೆನ್ನಿಸ ಕ್ಲಬ್ಬಾನ ಅಖಿಲ ಭಾರತ ಟೆನ್ನಿಸ ಟೂರ್ನಮೆಂಟ ಸಂಘಟನ ಕರಚೆ ಖಾತಿರ ಹಾಂವೆಯೀ ಭಾಗಿ ಜಾವಚೆ ತಶಿಂ ಜಾಲೆಂ. 1976 ಮಾರ್ಚ ಆನಿ 1977 ಇಸ್ವಿಂತೂ ಚಲ್ಲೆಲೆ ಟೆನ್ನಿಸ ಟೂರ್ನಮೆಂಟ ಚಲಚೆ ವೇಳಾರಿ ಹಾಂವೆ ಸಕ್ರೀಯ ಭಾಗ ಘೇತಿಲೆ. ತ್ಯಾ ಟೂರ್ನಮೆಂಟಾಂತ್ ವಿಶ್ವ ಶ್ರೇಣಿಚೆ ಟೆನ್ನಿಸ ಖೇಳಗಾಡಿ ರಾಮನಾಥನ್ ಕೃಷ್ಣನ್, ಪ್ರೇಮಜೀತ ಲಾಲ, ಜೈದೀಪ ಮುಖರ್ಜಿ, ಗೌರವ ಮಿಶ್ರಾ ಜೆ. ರಾಯಪ್ಪಾ ಇತ್ಯಾದಿ ನಾಂವಾಧಿಕ ಟೆನ್ನಿಸ ಪಟುನಿ ಭಾಗ ಘೇತಿಲೆ. ಮಂಗಳೂರಾಂತ ತಶಿ ಚಲ್ಲೆಲೆ ಟೆನ್ನಿಸ ಟೂರ್ನಮೆಂಟ ಪಯೆಲೇಂಚೆ. ತಾಜೆ ನಂತರ ಜಾಲೆಲೆ ಮ್ಹಾಕಾ ಕಳಿತಾಕ ನಾ. ತೇಚಿ ಟೂರ್ನಮೆಂಟಾಂತ ಭಾಗಿ ಜಾಲೆಲ್ಯಾ ಖೇಳಗಾಡಿಂಕ ಹಾಂವೆ ಬಂಟವಾಳ ರೋಟರಿ ಕ್ಲಬ್ಬಾಂತ ಭಾಷಣ ಕರಚಾಕ Weekly meetingಕ ಹಾಳೆಲೆ. ನಂತರ ಮೆಗೆಲೊ ಖಾಸಾ ದೋಸ್ತ ಶ್ರೀ ಬಿ. ಅಹ್ಮದ ಹಾಜೀ ಮೊಹಿಯುದ್ದಿನಾನ ತಾಗೆಲೆ ಘರಕಡೆ ತಾಂಕಾ ಜೆವಣಾಚಿ ವ್ಯವಸ್ಥಾ ಕೆಲೆಲಿ.

ಸ್ಯಾಂಡೋ ಪುತ್ರನ್ :

ಪ್ರೊ. ಬಿ.ಎಲ್.ಪುತ್ರನ ಆಮ್ಗಿ ಲ್ಹಾನ ಆಸತನಾ ನಾಂವಾಧಿಕ 'ಸೇಂಡೊ' ಜಾವ್ನ ಪ್ರಖ್ಯಾತ ಜಾಲಲೊ. ಹರ್ದ್ಯಾರಿ ಲೋರಿ ವ್ಹರಚೆ, ಲೋರಿಕ ಆನಿ ತಾಗೆಲೆ ಆಂಗಾಂಕ ಸಾಂಖಳ ಬಾಂದುನ ತಾಣೆ ಲೋರಿ ತಾಂಡುನ ಹಾಡಚೆ, ಆಂಗಾಂಚೆ ಸ್ನಾಯು (ಮಸಲ್ಸ) ದಾಕೋವಚೆ, ಅಶಿಂ ಖೇಳ ಕರತಾಲೊ. ತಾಣೆ ಮಂಗಳೂರಾಂತ, ಬಂಟವಾಳ ಆನಿ ಪಾಣೆ ಮಂಗಳೂರ ಆನಿ ಪರಿಸರಾಚೆ 7-8 ಹಳ್ಳಿಂತ ವ್ಯಾಯಾಮ ಶಾಲಾ ಪ್ರಾರಂಭ ಕರ್ನು ತರ್ನಾಟ್ಯಾಂಕ ಮಲ್ಲಯುದ್ಧ, ತಲವಾರ ಫಾಯ್ಟಿಂಗ, ತಾಲೀಮ ಉಜ್ವಾ ಖೇಳ, ಲಾಠಿ ಖೇಳ ಇತ್ಯಾದಿ ಶಿಕೋವಚೆ ಆಶಿಲೆ. ಜಾಲಯಾರಿ ಪ್ರಾಯ ದಾತಚಿ ಮ್ಹಾತಾರೊ ದಾವನ ತಾಕಾ ಆಂಗಾಂತ ಬಲ (strength) ಊಣೆ ಜಾಲೆ ಪಕ್ಷವಾತ ಜಾವ್ನ ಚಲ್ನ

ವಚ್ಚೆ ಕಷ್ಟ ಝಾಲೆಂ. ತಾಗೆಲೆ ಶಿಷ್ಯವೃಂದಾಚೆ ಥೋಡೆ ಲೋಕ ಶ್ರೀ ಮಾರಣಬಯ್ಲು ಬಾಬು ಪೂಜಾರಿಕ ಫೇವನ ಮೆಗೆಲಾಗಿ ಆಯಿಲೆ. ಆನಿ ಪ್ರೊ. ಪುತ್ರನಾಕ ಆಮ್ಗಿ ದುಡು ಎಕಟಾಯ ಕರ್ನ ದೀವಕಾ ಅಶಿಂ ವ್ಹಣಾಲೆ ಹಾಂವೆ ಜಾಯ್ತೆ ಮ್ಹೊಣು, ಶ್ರೀ ಬಿ. ಶ್ರೀನಿವಾಸ ನಾಯಕ, ಎನೆ ಕೇಶವ ಕುಡ್ವ, ಪದ್ಮನಾಭ ಭಂಡಾರಕಾರ ಇತ್ಯಾದಿ ಆಮಗೆಲೆ ಸಮಾಜಾಚೆ ಮಾನೆಸ್ತಾಕ ಫೇವ್ನ ದಿ. 18.4.1976 ದಿವಸ ಜೋಡುಮಾರ್ಗಾಂತ ವ್ಹಡ ಏಕ ಸನ್ಮಾನ ಸಮಾರಂಭ ಕರ್ನ ಪ್ರೊ. ಪುತ್ರನಾಕ ರೂ.5000/- ನಿಧಿ (purse) ಸಮರ್ಪಣ ಕೆಲೆ.

✦✦✦

ಶಿವಮೊಗ್ಗಾ ಶಾಖೊ

ಶಿವಮೊಗ್ಗಾ ಮ್ಹೈನ *(ಗಾಂಧೀಬಜಾರ ಶಾಖೊ)* ಸಿಂಡಿಕೇಟ ಬ್ಯಾಂಕಾಚೆ ಆದಿಂತುಲೆ ಶಾಖೊ. ಭಾರೀ ವ್ಯವಹಾರ ಆಶಿಲೊ ಶಾಖೊ. 75 ಸಿಬ್ಬಂದಿ ಆಶೀಲೇತಿ. ವ್ಹಡ ವ್ಯಾವಹಾರಾಚೆ ಶಾಖೊ ದೆಕೂನ ದೋಗ ಸಬ್ ಮೆನೇಜರ, 8-10 ಏಸಿಸ್ಟಂಟ್ ಮೆನೇಜರ, ಸೂಪರವ್ಯಾಸರ ಆನಿ ಕಾರಕೂನ ಆನಿ ಸಿಪಾಯ (ಎಟೆಂಡರ) ಆಶಿಲೊ ಶಾಖೊ. ರೀಣ (ಎಡ್ವಾನ್ಸಸ) ಮಸ್ತ ಆಶಿಲೆ ಜಾಲ್ಯಾರೀ ಆದಲೆ ಥೋಡೇ ವರಸತಾಕುನ ಡಿಪೋಜಿಟ ಆನಿ ಏಂಗಡ ಖಾತ್ಯಾಂತ ಕಾಂಹೀ ಅಭಿವೃದ್ಧಿ ಯಾ ವಾಡಿ ನಾಶಿಲಿ. ತ್ಯಾ ಖಾತಿರ ಮ್ಹಾಕಾ ಥಂಯ ಮೆನೇಜರ ಜಾವ್ನ ನೇಮಣೂಕ ಕೆಲಾ ಮ್ಹೊಣು, ಸಿಂಡಿಕೇಟ ಬ್ಯಾಂಕಾಂತ ತೆದನಾಚೊ ಜನರಲ್ ಮೆನೇಜರ ಜಿ.ಎ. ರೇಗೋನ ಮ್ಹಾಕಾ ಸಾಂಗಿಲೆ.

ಬಂಟ್ವಾಳ ತಾಕುನು ಭಾಯ್ರುಸರ್ನ ಶಿಮೊಗ್ಗಾಕ ಪಾವಿಲೆ ದೀವಸತಾಕೂನ ಹಾಂವ ಮೆಗೆಲೆ ಒಳಕಿಚಾಂಕ ಭೆಟಚಾಕ ಶುರವಾತ ಕೆಲೆಂ. ತಾನ್ನೀಯ ಶಿಮೊಗ್ಗಾ ಶಾಖೆಚೆ ತೆದನಾಚೆ ವ್ಯವಸ್ಥಾ ಬರಿ ನಾ ಮ್ಹೊಣ ಸಾಂಗಲೆ. ಮ್ಹಾಕಾ ಆನಿ ಮೆಗೆಲೆ ಕುಟುಂಬಾಕ ಶಿವೊಗ್ಗಾಕ ಸೊಡಚಾಕ ಶ್ರೀ ವೇದವ್ಯಾಸ ಪ್ರಭು ಆನಿ ಶ್ರೀ ಪಿ. ದೇವದಾಸ ಶೆಣ್ಯೈ ತಾಂಗತಾಂಗೆಲೆ ಕಾರಾರಿ ಆಯಿಲೆ. ಶ್ರೀ ವೆದ್ದು ಭಾವಜಿಕ ಶಿಮೊಗ್ಗಾ ತಾಕುನೂಚಿ ತಾಂಗೆಲೆ ಮಾಮಾಂಲೆ ಬಂಟವಾಳಚೆ ಭಂಡಸಾಲೆಕ ತಾಂದೂಲ ಖರೀದಿ ಕರಚಾಕ ಆಶಿಲೆ ನಿಮಿತ್ತಾನ ತೊ ಕೆದನಾಯ್ ಥಂಯ ಯೇವ್ನೂಚಿ ಆಶಿಲೊ. ತಾಣೆ ಮ್ಹಾಕಾ ಮಸ್ತ ಇತಲೆ ತಾಂದೂಳಾಚೆ ಗಿರಣಿ ಮ್ಹಾಲಕಾಲಾಗಿ ವ್ಹರ್ನ ಪರಿಚಯ ಕರ್ನದಿಲೆ. ತಾಕಾ ತಾಂಗೆಲಾಗಿ ವ್ಯಾವಹಾರಿಕ ಸಂಭಂದ ಬರೋ ಆಶಿಲೊ. ಆನಿ ಥಂಚೆ ಥೋಡೆ ವ್ಹಡ ವ್ಯಾಪಾರಸ್ಥಾನಿ ಆನಿ ರೈಸ ಮಿಲ್ಲಾಚೆ ಮ್ಹಾಲಕಾನಿ ಮ್ಹಾಕಾ ಖೂಬ ಪಾಟಿಂಬಾ ದಿತಾತಿ ಮ್ಹಳಲೊ (Dining Hall) ಭರವಸೊ ದೀವ್ನ ತಾಂಗೆಲೊ ಪೂರ್ಣ ಸಹಕಾರ ಭಾಸಾಯಿಲೊ.

ತಶೀಂಚ ಥೋಡೆ ದಿವಸಾನಿ ಶಿಮೊಗ್ಗಾ ಗೌಡ ಸಾರಸ್ವತ ಸಮಾಜಾಚೆ ಮುಖೇಲ ಶ್ರೀ ಬಂಟವಾಳ ನಾರಾಯಣ ಕಾಮತಿ, ಯು. ಮಾಧವ ನಾಯಕ, ಪಿ.ಪಿ. ನಾಯಕ, ಶ್ರೀ ಪಿ. ಕೇಶವ ಕಾಮತಿ, ಕೆ ಗೋಪಾಳ ಶೆಣ್ಯೈ, ಕಳಸ ಕೇಶವ ಪ್ರಭು ಇತ್ಯಾದಿ ಗೃಹಸ್ಥ ರಾತ್ರಿ ಮೆಗೆಲೆ ಘರಕಡೆ ಆಯಲೆ. ಆನಿ ಥಂಯ ಸಂಘಾಚೆ ಸದಸ್ಯಾಲ್ಯಾಂತ ಐಕ್ಯಮತ್ಯ ಆನಿ ಪರಸ್ಪರ ವಿಶ್ವಾಸ ನಾತಿಲೆಂ, ಸಂಘಾಂತ ಪರಿಸ್ಥಿತಿ ಬರೀ ನಾ ಮ್ಹಳಾಲೆ. ಆನಿ ತೆಂ ಹಾಂವೆ ಸಂಘಾಂತ ಯೇವ್ನ ಸುಧಾರಣ ಕರಕಾ ಅಶಿಂ ಮ್ಹಾಕಾ ಸಾಂಗಲೆ. ಥಂಯ ಸಂಘ ಸ್ಥಾಪನ ಜಾವ್ನ ಖೂಬ ವರಸಂ ಜಾಲಿಂತಿ. ಶಿವಮೊಗ್ಗಾಂತ ಮಂಗಳೂರ, ಉಡುಪಿ, ಕಾರ್ಕಳ, ಉತ್ತರ ಕನ್ನಡ ಜಿಲ್ಲಾ, ನಗರ ಆನಿ ಸಾಗರ ಗಾಂವಚೆ ಮಸ್ತ ಸಮಾಜ ಬಾಂಧವ ಬರೇ ಜಾವ್ನ ವ್ಯಾಪಾರ ವಹಿವಾಟ ಕರ್ನ ಆಶಿಲೆ.

ತಾಂಗೆಲೆ ಉತ್ರಾಂಕ ಹಾಂವೆ ಮಾನ ದೀವ್ನ ಸಂಘಾಂತ ವಾವ್ರ ಕರಚೆ ಠರಯಲೆಂ. ಪಯಲೆ ಹಾಂವ ಸಂಘಾಚೆ ಕಾರ್ಯಾಕಾರಿಣಿ ಸಾಂದೊ ನಂತರ ಕಾರ್ಯಾದರ್ಶಿ ತ್ಯಾ ನಂತರ ಅಧ್ಯಕ್ಷ ಜಾಲೊ. ತ್ಯಾ ದೀಸಾಂತ ಸಂಘಾಚೆ ಸಾಂದೆಲ್ಯಾಂತ ನವಿ ಉರಬಾ ಹಾಡಯಲಿ. ಆನಿ ಖಂಚೇಯ ವರಸಾಂತ ಚುನಾವ (ಇಲೆಕ್ಷನ್) ನಾತಿಲೆ ಸರ್ವಾನುಮತಾನ ಕಾರ್ಯಾಕಾರಿಣಿ ಮಂಡಳಿ ನಿಯುಕ್ತ ಜಾವಚೆ ತಶಿಂ ಬರಿ ಪರಿಸ್ಥಿತಿ ಆಯಲಿ.

ಹಾಂವೆ ಶಿಮೊಗ್ಗಾ ಆಶಿಲೆ 4 ವರಸಾಂತ ಸಮಾಜಾಚೆ ತೀನಿ ಮಠಾಚೆ ಸ್ವಾಮಿಜೀನಿಂ ಕಲ್ಯಾಣ ಮಂದಿರಾಕ ಭೇಟ ದಿಲಯಾ. ತ್ಯಾಚ್ ವೇಳಾರಿ ಸಮಾಜಾಚೆ ಸೇವಾ ಕೆಲೆಲೆ ವ್ಹಡಿಲಾಂಕಯ ಸನ್ಮಾನ

ಕಾರ್ಯಕ್ರಮ ದವರಲಲೊ. ಕಲ್ಯಾಣ ಮಂದಿರಾಕ ನವೆ ವಾಸರಿ ಆನಿ ಜೆವಣಾಕ ಹೋಲ ಬಾಂದಯಲೆಂ. ತಾಜೆ ಖಾತಿರ ಏಕ ಯಕ್ಷಗಾನ ಖೇಳ (ಬಯಲಾಟ) ಮಾಂಡೋವ್ನ ದುಡು ಪುಂಜಾಯಲೊ. ಆನಿ ತೆಂ ನವೆಂ ಇಮಾರತ ಉಗ್ತಾವಣ ಕಾರ್ಯಾಕ ಶ್ರೀ ಟಿ.ಎ.ಪೈ ಆನಿ ಶ್ರೀ ಕೆ. ಕೆ.ಪೈ ಹಾಂಕಾ ಆಪಯಿಲೆ.

ಶುರುವೇಕ ಸಿಂಡಿಕೇಟ ಬ್ಯಾಂಕಾಚೆ ಶಿಮೊಗ್ಗಾ ಶಾಖೆಂತ ನೌಕರಾ ಮಧ್ಯೆ ಮನೋಸ್ಥಿತಿ ಬರಿ ನಾಶಿಲಿ. ದೋನಿ ಸ್ಟಾಫ ಯೂನಿಯನ್ ಬಲಾಢ್ಯ ಆಶಿಲಿಂತಿ. ತಾಂಗೆಲೆ ಭಿತರಿ ಮಸ್ತ ವೈಮನಸ್ಯ ಆಶಿಲೆಂ. ಹಾಜೆ ನಿಮಿತ್ತಾನ ಶಾಖೆಚಿ ಉದರಗತಿ ಚಾವಚಾಕ ಸಾಧ್ಯ ನಾಶಿಲೆ.

ಜಾಲಯಾರಿ ಹಾಂವೆ ಥಂಯ ವತಚಿ ಮೆಗೆಲೆ ಥೋಡೆ ಪ್ರಯೋಗ ಕಾರ್ಯರೂಪಾಕ ಹಾಡಚೆ ಪ್ರಯತ್ನ ಕೆಲೆ. ದೇವಾಲೆ ದಯೇನ ಮ್ಹಾಕಾ ತಾಂತುತಲ್ಯಾನ ಯಶಯ್ ಮೆಳೆಂ. ತಶಿಂ ಜಾವ್ನ ತಾಂಗೆತಾಂಗೆಲೆ ಯೂನಿಯನಾಚೆ ಬರೆಪಣ ತಾನ್ನಿ ಪಳಯತನಾ, ಶಾಖಾಚೆ ಉದರಗತಿ ಕರಚಾಂತ, ನವೆ ಗಿರಾಯಕಿ ಹಾಡಚಾಂತ, ಡಿಪೋಜಿಟ ಚಡ ಕರಚಾಂತ ಹಾಂವೆ ತಾಂಗೆಲಾಂತ ಉಮೇದ ಯೆವಚೆ ತಶಿಂ ಕೆಲೆಂ. ಆನಿ ತೆ ವರಸ ಹಾಂವೆ ಮೆನೇಜರ ಜಾಲೆಲೆ 6 ಮ್ಹಯನೆ ಭಿತರಿ ರೂ. 58 ಲಾಖ ಡಿಪಾಜಿಟ (ರೂ.120 ಲಕ್ಷಾ ತಾಕುನ 178 ಲಕ್ಷಾಕ) ಚಡ ಜಾಲೆ. ತಶಿಂ ಜಾವ್ನ ಆಮಗೆಲೆ ಬೇಂಕಾಚೆ ಮುಖ್ಯ ಖಚೇರಿ ತಾಕುನ ಮ್ಹಾಕಾ ಆನಿ ಇತರ ಶಿಬಂಧಿಂಕ ಶಾಭಾಸಗಿರಿ ಮೆಳೆಲಿ.

ಡಿಪಾಜಿಟ ಚಡ ಕರಚಾಂತ ಮ್ಹಾಕಾ ಶ್ರೀ ಕೆ.ವಿ.ರಾಮಸ್ವಾಮಿ, ಹೆಚ್. ಮುರಳೀಧರ ಕಾಮತ ಆನಿ ಚಂದ್ರಶೇಖರ (ಚಂದ್ರು) ಹಾಂಗೆಲೆ ಖೂಬ ಪಾಟಿಂಬಾ ಮೆಳೆಲೆ. ಶಾಖೆಚೆ ಇತರ ಋಣ, (Advances) ಬಾಕಿ ವಸೂಲಿ, ಪಿಗ್ಮಿಕಲೆಕ್ಷನ್ ಇತ್ಯಾದಿ ಖಾತೆಂತ ಖೂಬ ಪ್ರಗತಿ ಜಾಲೆಂ.

ಹಾಂವೆ ಶಿಬಂಧಿಂಕ ಭಾಯಲೆ ಪ್ರದೇಶಾಂಕ ಪ್ರವಾಸಾಕ ವ್ಹರ್ನ ನಾಟಕ ಸಂಗೀತ ಸ್ಪರ್ಧಾ, ವಿವಿಧ ವಿನೋದಾವಳಿ, ಕಾರ್ಯಕ್ರಮ ನಿಯೋಜನ ಕೆಲೆಲೆಂ. ತಶಿ ಜಾವ್ನ ತಾಂಗೆಲೆ ಮಧ್ಯೆಂತ ಪ್ರೀತಿ ಭಾಂಧವ್ಯ ಚಡತ ಗೆಲೆ.

ಜಾಲಯಾರ ಮೆಗೆಲೆ ಜೀವಿತಾಂತ ಕೆದನಾಹಿ ವಿಸರಚಾಕ ಜಾಯನಾಶಿಲೆಂ ಕಷ್ಟಾಚೆ ದೋನಿ ವಿಶೇಷ ಘಟನಾ ಚಲೆಲಿ. ಮುಖಾರಿ ತೀ ಪರಿಸ್ಥಿತಿ ಶ್ರೀ ದೇವಾಲೆ ದಯೇನ ನಿವಾರಣ ಜಾಲೆ. ತೆಂ ಕಶಿ ಜಾಲೆ ಮ್ಹಳ್ಯಾರಿ, ದಿ.15-8-1979 ಸ್ವಾತಂತ್ರ್ಯೋತ್ಸವಾಚೆ ದಿವಸ ಬ್ಯಾಂಕ ರಜಾ ಆಶಿಲಿ. ತಶಿ ಜಾವ್ನ 16-8-1979ಕ ಬ್ಯಾಂಕಾಂತ ಭಾರೀ ಗರ್ದಿ (Rush) ಆಶಿಲೆಂ. ತೆ ವೇಳಾರೀಚಿ ಚೋರಾನಿಂ ಯೇವ್ನ, ಕೊಣಾಕಯ ಕಳನಾಶಿ ಸ್ಟೇಟ್ ಬ್ಯಾಂಕಾಕ ವ್ಹರಚೆ ಟ್ರೆಶರಿ ರೆಮಿಟೆನ್ಸ ರೂ. 1.50 ಲಾಖ ದವರಲೆಲಿ ಪೇಟಿ (Box) ಖಾಂಪುನ ವ್ಹೆಲೆ. ರೆಮಿಟೆನ್ಸ್ ವ್ಹರಚೆ ದೋಗ ಕ್ಲಾರ್ಕಾಂಕಯ ತೆಂ ಕಳನಿ. ಅಶಿಂ ಜಾವ್ನ ಚೋರಾನಿ ಪೇಟಿ ವ್ಹರತನಾ ಕೊಣಾಕಯ ಕಳನಿ ನಾತಿಲ್ಯಾನ ದುಡು ಗೆಲೊ. ನಂತರ ಆಮ್ಮಿ ಪೋಲಿಸ ಕಂಪ್ಲೆಂಟ ಇತ್ಯಾದಿ ದಿಲೆಲೆ. ದಾಲಯಾರ ಇನ್ಶೂರೆನ್ಸ ಆಶಿಲ್ಯಾನ ಬ್ಯಾಂಕಾಂಕ ದುಡು ನಷ್ಟ ಜಾಯನಿ. ಜಾಲಯಾರೀ ಮ್ಹಾಕಾ ಸುಮಾರ ವರಸತಾಂಯ ಮಾತ್ತೆ ಹೂನ ಆಶಿಲೆ.

ಸಿಂಡಿಕೇಟ ಬ್ಯಾಂಕ ಮೆನೆಜರಾಂಕ ಮಸ್ತ ಡಿಪೋಜಿಟ ಕೆಲಯಾರಿ ವಾಡಿ ನಾತಿಲೆ (Interst free) ಕಾರ ಲೋನ ಮೆಳತಾಲೆಂ. ಶಿವಮೊಗ್ಗಾಕ ವಚುನ 5 ಮ್ಹಯನೆ ಭೀತರಿ 1978ಚೆ ಡೆಪೋಜಿಟ (Deposit Target) ರೂ.145 ಲಾಖ ಕೆಲೆಲ್ಯಾನ ಮ್ಹಾಕಾ ಲೋನ ದಾವನ ನವೆಂ ಅಂಬಾಸಡರ ಕಾರ ಮೆಳೆಲೆ. ಹಾಜೆ ನಿಮಿತ್ತಾನ ಮ್ಹಾಕಾ ಡಿಸೆಂಬರ ಅಖ್ಯೆರ ಭಿತರಿ ಬ್ರಾಚ ಡಿಪೋಜಿಟ ರೂ. 178 ಲಕ್ಷ ಕರಚಾಕ ಜಾಲೆ. ಮ್ಹಾಕಾ ಮೆಗೆಲೆ ಸರ್ವ ಆಫೀಸರ ಆನಿ ಶಿಬಂಧಿಲೊ ಪೂರ್ಣ ಸಹಕಾರ ಮೆಳಲೊ.

ಜಾಲಯಾರ, ಹೆಂ ಕಾರ ಮಸ್ತ ಕಾಳ ಮೆಗೆಲೆ ಹಾತಾಂತ ವರ್ನಿ. ತಶೀಂಚಿ 4 ಮ್ಹಯನ್ಯಾನಿ 1979 ಫೆಬ್ರವರಿ 6 ತಾರೀಕೆಕ, ರಾತ್ರಿ ಘರಾಚೆ ಭಾಯರ ದವರಲೆಲೆ ಜಾಗಯಾರ ತಾಕೂನ

ಚೋರಾನಿ ಕಾರ ಚೋರ್ನ್ ವ್ಹೆಲೆಂ. ತ್ಯಾ ದಿವಸಾಂತ ಶಿವಮೊಗ್ಗಾ, ಆನಿ ಆಸಪಾಸ ಗಾಂವಾತಾಕುನ ಕಾರ ಖಾಂಪುನ ವ್ಹರ್ನ ರಾನ್ನಾತಾಕುನ ಗಾಂಧ ವ್ಹರ್ನ ವಿಕಚೆ ಪಂಗಡ ಆಶಿಲಿಂತಿ ಕಂಯ. ಹಾಂವೆ ಪೋಲಿಸ ಕಂಪ್ಲೆಂಟ ದಿಲೆಲೆ. ತೆಂ ಕಾಂಯ ಮಸ್ತ ಉಪಯೋಗಾಕ ಯೇನಿ. ತಶೀಂಚ ವೀಸ ದೀವಸಾನಿ *ಸಕಲೇಶಪೂರಾಲಾಗಿ* ರಾನ್ನಾಂತ ಕಾರ ಆಸಾ ಅಶಿಂ ಪೋಲಿಸಾನಿ ಸಾಂಗಲೆ. ಥಂಯ ವಚುನ ಪಳಯಲ್ಯಾರಿ ಕಾರ ಖೂಬ ಖರಾಬ ಕರ್ನ ದವರಲಾ. ತಾಕಾ ಕಾವಿ ರಂಗಾಚೆ ಪೇಂಟ ದೀವ್ನ ಆಶಿಲೆ. ತಶಿಂ ಕಾರಾಚೆ ವಳಖ ಮೆಳನಾಶಿಲೆ. ಜಾಲಯಾರೀ ತಾಜೆ ಚ್ಯಾಸಿಸ ನಂಬರ ಇತ್ಯಾದಿ ಪೋಳೋವ್ನ ಕಾರ ಶಿವೊಗ್ಗಾಕ ವಿಂಗಡ ವಾಹನಾರಿ ದವರ್ನ ಹಾಣು ಗ್ಯಾರೇಜಾಂತ ರಿಪೇರಿ ಆನಿ ಪೈಂಟ ಕರಚಾಕ ದವರಲೆಂ. ಆನಿ ಇನ್ಶೂರೆನ್ಸ ಕಂಪೆನೀನ ದಿಲೆಲೆ ದುಡ್ವಾನಿಂ ಮಸ್ತ ಇತಲೆ ವಿಂಗಡ ಪಾರ್ಟ್ಸ ಘಾಲ್ನ ರಂಗ ದೀವ್ನ ಉಪೇಗಾಕ ಕಾಡಲೆಂ. ತೆಂ ಕಾರ ನವೇಂಶೆ ಕರ್ನ ಹಾಡಲ್ಯಾರೀ, ಮ್ಹಾಕಾ ಮಾನಸಿಕ ಚಿಂತಾ ಚಡ ಜಾಲೆಲ್ಯಾನ ಹಾಂವೆ ತೆಂ ಕಾರ ವಿಕಲೆ ಆನಿ ಬೇಂಕ ಲೋನ ಸಾಂಪಯಲೊ.

ಅಶಿಂ 1979 ವರಸಾಂತ ದೋನಿ ದುರದೃಷ್ಟಾಚೆಂ ಘಟನಾಂ ಚಲ್ಲೆಲೆ, ಮೆಗೆಲೆ ಜೀವಮಾನಾಂತ ವಿಸರಚಿನಾ. ಆತಾಯ್ ತ್ಯಾ ದಿವಸಾಂತ ತಾತ್ತಾವಳಿ ಮೆಗೆಲೆ ಮನ ಸ್ಥಿಮಿತಾನಾಂತಿಲೆ ಅನುಭವ ಉಗ್ಡಾಸಾಕ ಯೆತಾ.

ಶಿವಮೊಗ್ಗಾಂತ ಆಸತನಾ ದೋನ ತೀನ ಪಾವಟಿ ಜೋಗ ಧಬಧಬೊ (ಜಲಪಾತ Falls) ಪಳೋವಚಾಕ ಗೆಲೆಲಿಂತಿ. ಆನಿ ನೀನಾಸಂ ನಾಟಕ ಸಂಸ್ಥೆನ ಕನ್ನಡ ನಾಟಕ ಕ್ಷೇತ್ರಾಂತ ಕ್ರಾಂತಿಕಾರಕ ಪಾವಲಂ ದವರಚೆ ವಾವರಾಚೆ ಪ್ರತ್ಯಕ್ಷ ದರ್ಶನ ಕೆಲೆಂ. ಥಂಯ ಕೆ. ವಿ. ಸುಬ್ಬಣ್ಣ ಮ್ಹಳೆಲ್ಯಾನ ನಾಟಕ ಕ್ಷೇತ್ರಾಂತ ದೇಶ ವಿದೇಶಾಂತ ಪ್ರಖ್ಯಾತ ಜಾವಚೆ ಖೂಬ ಪ್ರಯೋಗ ಕೆಲೆಲೆ. ಆನಿ ಶ್ರೀ ಕೆ.ವಿ.ಸುಬ್ಬಣ್ಣಾಕ ದೇಶ ವಿದೇಶತಾಕುನ ಪ್ರಶಸ್ತಿ ಮೆಳೆಲಿ. ಕರ್ನಾಟಕ ಸರಕಾರಾನ ಅನುದಾನ ದಿಲೆಲೆ ನಿಮಿತ್ತಾನ ಥಂಯ ತಾಕುನ 'ನೀನಾಸಂ ತಿರುಗಾಟ' (ನಾಟಕಾಚೆ ಭೋಂವಂಡಿ) ಕರ್ನಾಟಕ ರಾಜ್ಯಾಂತ ಮಸ್ತ ಗಾಂವಾಂಕ ವಚುನ 3 ದಿವಸಾಂತ ತೀನ ನಾಟಕ ಖೇಳಚೆ ಆನಿ ತಾಜೆ ನಿಮಿತ್ತಾನ ಜನಾಲ್ಯಾಂತ ನಾಟಕ ಕ್ಷೇತ್ರಾಚೆ ವಿಷಯಾಂತ ಅಭಿರುಚಿ ವಾಡೋನ ಹಾಡಚೆ ತಶಿಂ ಜಾಲಯಾಂ.

ಶಿವಮೊಗ್ಗಾಂತ ಸಾಹಿತ್ಯಿಕ ಆನಿ ಸಾಂಸ್ಕೃತಿಕ ಕಾರ್ಯಾವಳ ತಶೀಂಚಿ ಶೈಕ್ಷಣಿಕ ಕಾರ್ಯಾವಳಯ್ ಮಸ್ತ ಜಾತಾತಿ. ಥಂಚೆ ಸುಂಸಕೃತ ಲೋಕಾಂಗೆಲೆ ಪರಿಚಯ ಮ್ಹಾಕಾ ಮಸ್ತ ಉಪಾಕಾರಾಕ ಪಳಲೊ. ಥಂಯ ರೋಟರಿ ಸಂಸ್ಥೊ ಮಸ್ತ ಇತಲೆ ಸಾಮಾಜಿಕ ಬರೆಪಣಾಚೆ ಕಾರ್ಯ ಕರತ ಆಸಾ.

ಶಿಮೊಗ್ಗಾ ಲಾಗಚೆ ಹೊಸಳ್ಳಿ ಮ್ಹಳಲೊ ಗಾಂವ 'ಸಂಸ್ಕೃತ ಗ್ರಾಮ' ಅಶಿಂ ನಾಂವ ಪಾವಲಾಂ. ಥಂಯ 'ಸಂಕೇತಿ ಮ್ಹಳೆಲೆ ಬ್ರಾಹ್ಮಣ ಕುಟುಂಬಂ ಆಸತಿ. ಸಂಕೇತಿ ಭಾಸ ತಮಿಳ ಆನಿ ಕನ್ನಡಾಚೆ ಸಂಕರ ಜಾಲೆಲಿ ಭಾಸ. ತೆ ಬ್ರಾಹ್ಮಣ ಕಡೂ ನಿಷ್ಠಾವಂತ, ಆಚಾರವಂತ ಜಾವ್ನ, ಫಕತ ಮುಡವೆ ಮಾತ್ರ ನ್ಹೆಸೂನ ಆಂಗಾರಿ ಅಂಗವಸ್ತ್ರ ಘಾಲನೂಚಿ ತಾನ್ನಿ ಭಾಯರ ಯೆವಚೆ ಏಕ ಸಂಪ್ರದಾಯಚೀ ದಾವನ ಆಸಾ.

ಶಿಮೊಗ್ಗಾಂತ ಅರಬಿಂದೊ ಆಶ್ರಮಾಚೆ ಭಕ್ತಯ್ ಆಸತಿ. ಪಾಂಡಿಚೇರಿಚೆ ಅರಬಿಂದೊ ಆಶ್ರಮಾಂತುಲಿ 'ಮದರ' (Mother) ತಿಗೆಲೊ ಕಾರ್ಯದರ್ಶಿ ಜಾವ್ನ ಆಶಿಲೊ ಮಾಧವ ಪಂಡಿತ ಶಿವಮೊಗ್ಗಾ ಲಾಗಚೆ ಆಗುಂಬೆಚೊ. ತಾಕಾ ದೇಶ ವಿದೇಶಾಂತ 'ಅರಬಿಂದೊ' ತತ್ವಾಚೆ ವಿಷಯಾರಿ ಭಾಷಣ ದಿವಚಾಕ ಆಮಂತ್ರಣ ಯೆತಾ. ಆನಿ ತೊ ಕೊಂಕಣಿ ಭಾಷಿಕ. ಹಾಂವೆ ಶಿಮೊಗ್ಗಾ ಗೆಲೆಲೆ ಚಾರಿ ಮ್ಹಯನ್ಯಾನೀ ತಾಗೆಲೆ ಭಾಷಣ ದಿವಚಾಕ ಥಂಯ ಆಯಿಲೊ. ತಾಣೆ ಬರೆಯಿಲೆ 'ಸಾವಿತ್ರಿ' ಗ್ರಂಥ ವಿಶ್ವ ವಿಖ್ಯಾತ ಜಾಲಾಂ.

ತೇಚಿ ಮ್ಹಯನ್ಯಾಂತ ಡಾ. ಶಿವರಾಮ ಕಾರಂತಾಕ ಸಾಹಿತ್ಯ ಕ್ಷೇತ್ರಾಚೆ ಅತ್ಯುಚ್ಚ ಜ್ಞಾನಪೀಠ ಪ್ರಶಸ್ತಿ ಘಾವೊ ಜಾಲೆಲೆ ಖಾತಿರ ತಾಕಾ ಶಿಮೊಗ್ಗಾಂತ ಅಭಿನಂದನ ಸಮಾರಂಭ ಆಶಿಲೊ.

ಶಿಮೊಗ್ಗಾಂತ ಹೆಚ್.ಇಬಾಹಿಂ ಮ್ಹಳಲೊ ಸುಶಿಕ್ಷಿತ ಮುಸ್ಲಿಂ ಆಸಾ. ತೊ ಹೋಲಸೇಲ ಎಕ್ಸಾಯ್ಸ್ (excise) ವ್ಯಾಪಾರಿ. ತೊ ಮುಸಲಮಾನ ಜಾಲ್ಯಾರಿಯ, ತಾಗೆಲೆ ಲಿಕರ (liquor) ದುಕಾನಾಂಕ ಹಿಂದೂ ದೇವಾಂಗೆಲಿ ನಾಂವ ಆಸತಾತಿ. ವರಸಾ ಏಕಪಟಿ ತಾಣೆ ತಿರುಪತಿಕ ವಚುನ ದೇವಾಲಿ ಭೇಟಿ ಘೆವಚಾಕ ಆಸಾ. ಥಂಯ ತಾಣೆ ದಾನ ದಿಲೆಲೆಂ ಏಕ ಕಾಟೇಜ ಆಸಾ. ತಾಗೆಲೆ ಘರಕಡೆ ಮಂಗಳವಾರಾ, ಶುಕ್ರವಾರಾ, ಶನಿವಾರಾ ಮಾಂಸ ಭಕ್ಷಣ ನಾ. ತೊ ಜಾವೊ ತಾಗೆಲೆ ಪೂತ ಜಾವೊ ಲಿಕರ ವ್ಯಾಪಾರ ಕರತಾತ ಜಾಲಯಾರೀ ತಾನ್ನಿ ಮದ್ಯಸೇವನ ಕರಚೆ ನಾ.

ಶ್ರೀ ಇಬ್ರಾಹಿಂ ಸಾಹೇಬಾಲೆ ಘರಾಂತ ಶ್ರೀ ತಿರುಮಲ ವೆಂಕಟರಮಣ ಸ್ವಾಮಿಲೊ ಫೋಟೊ ಆಸಾ. ಏಕ ಬ್ರಾಹ್ಮಣಾನ ಯೇವ್ನ ದೀಸಾನ ದೀಸ ಪೂಜಾ ಕರಚೆ ಆಸಾ. ತಾಗೆಲೆ ಘರಕಡೆ ವರಸಾಕ ಏಕ ದಿವಸ 'ಶ್ರೀ ಸತ್ಯ ನಾರಾಯಣ ಪೂಜಾ ವ್ರತ' ಚಲಚೆ ಆಸಾ. ತೆದನಾ 100 ಜನ ಸುಶಿಕ್ಷಿತ ಸುಸಂಸ್ಕೃತ ಲೋಕಾಂಕ ಆಮಂತ್ರಣ ದೀವ್ನ ಬರೇ ಜೆವಣ ಆಸಾ.

ಶ್ರೀ ಇಬ್ರಾಹಿಂ ಸಾಹೇಬ ಸಾಹಿತ್ಯ ಪ್ರೇಮಿ. ತಾಗೆಲೆ ಘರಕಡೆ ನಾತಿಲೆ ಬೂಕ ನಾಂ. ಶಿಮೊಗ್ಗಾ ಕರ್ನಾಟಕ ಸಂಘಾಚೆ ಆಶ್ರಯದಾತ ಜಾವ್ನ ತೊ ಆಸಾ. ತಾಣೆ ನಿರ್ಮಾಣ ಕೆಲೆಲೆಂ. 'ಸಾವಿತ್ರಿ' ಕನ್ನಡ ಫಿಲಂ, ಸ್ವರ್ಣ ಕಮಲ ಪ್ರಶಸ್ತಿಕ ಫಾವೊ ಜಾಲಾಂ. ಶಿವಮೊಗ್ಗಾಚೆ ಆಸಪಾಸ ಆಶಿಲೆ ದೇವಳಾಂಕ, ಧಾರ್ಮಿಕ ಸಂಘ ಸಂಸ್ಥಾಂಕ ತಾಗೆಲೆ ದೇಣೆ ಆಸಾ.

ತೊ ಏಕ ಉಚ್ಚ ಸಂಗೀತ ಪ್ರೇಮಿ ಜಾವ್ನಾಸಾ. ತಾಗೆಲೆ ಪುತ್ತಾಲೆ ಲಗ್ನಾಚೆ 'Reception'ಕ ಹರಿಪ್ರಸಾದ ಚೌರಾಸಿಯಾಲೆ ಬಾನ್ಸುರಿ ಆನಿ ಎನ್.ರಮಣಿಲೆ ವಾಯೋಲಿನ ಜುಗಲಬಂಧಿ ಕಾರ್ಯಕ್ರಮ ತಾಣೆ ದವರಲೆಲೆಂ. ಆನಿ ಹೈದರಾಬಾದ ತಾಕುನ ರಾನಪೆ (Cooks) ಹಾಡೋವ್ನ ಅತ್ಯಂತ ಸ್ವಾಧೀಷ್ಟ ಜೆವಣ ತಯಾರ ಕೆಲೆಲೆ. ತಾಗೆಲಿ ಉಚ್ಚ ಅಭಿರುಚಿ ಆಮಗೆಲೆ ಜನಾಂಕ ಕಳೋವಚೆ ಖಾತಿರ ಹಾಂವೆ ಇತಲೆ ವಿವರ ದಿಲಾಂ.

ಶಿವಮೊಗ್ಗಾಚೆ ಪ್ರಸಿದ್ಧ ವಕೀಲ, ರೋಟರಿಚೆ ಮಾಜಿ ಗವರ್ನರ್, ವೆಂಕಟರಾಮಾಶಾಸ್ತ್ರಿ, ಗುಂಡೂರಾವ, ಕರ್ನಾಟಕ ಸಂಘಾಚೊ ಅಧ್ಯಕ್ಷ ಮಹೀಷಿ ಶ್ರೀ ನರಸಿಂಹ ಮೂರ್ತಿ, ಡಿ.ವಿ.ಎಸ್.–ಶಾಳೆಚೆ ಶ್ರೀ ನಾಗಪ್ಪ ಸೆಟ್ಟಿ (National Educational Trust) ಪಿಯರಲ್ಯಾಟ ಇಂಡಸ್ಟ್ರೀಯಲ ಏಸ್ಟೆಟಾಚೆ ನಾರಾಯಣ ಶಾಸ್ತ್ರಿ, ಪ್ರಗತಿ ಪ್ರೆಸ್ಸಾಚೊ ನಾರಾಯಣ ರಾವ್ ಇತ್ಯಾದಿ ಮಹನೀಯಾನಿ ಶಿವಮೊಗ್ಗಾಚೆ ಸಾಂಸ್ಕೃತಿಕ, ಕಲಾ ಕ್ಷೇತ್ರಾಂಕ ತಶೀಚಿ ಔದ್ಯೋಗಿಕರಣಾಚೆ ಗತಿಶೀಲತಾಕ ಮಸ್ತ ದೇಣೆ ದಿಲಾಂ.

ಬಂಟವಾಳಾಂತ ಮ್ಹಾಕಾ ಆನಿ ಆಮಗೆಲೆ ಕುಟುಂಬಾಕ ಮಸ್ತ ದಾವಕಾ ಜಾಲಲೊ ಶ್ರಿ ಸಾಂಗಲಿ ನಾರಾಯಣ ರಾವ್ ತಾಗೆಲೆ ಉತ್ತರ ವಯಾರಿ ಶಿವಮೊಗ್ಗಾಂತ ಯೇವ್ನ ರಾವಿಲೊ. ತಾಗೆಲೊ ಸುಪುತ್ರು ಡಾ. ಬಿ.ವೆಂಕಟರಾವಾನ ಥಂಯ ಬರೇ ನಾಂವ ಆನಿ ಶ್ರೀಮಂತಿಕಾ ಕಮಾಯಲ್ಯಾ. ನವೇಂಚಿ ಉಷಾ ನರ್ಸಿಂಗ ಹೋಮ ಆಸ್ಪತ್ರಿ ಆನಿ ವ್ಹಡ ಘರ ಬಾಂದಯಲಾಂ. ಆನಿ ಬರೇಂ ಕಾಮಾಂಕ ಹಾತ ಊಬಾರ್ನ ದಾನ ಧರ್ಮಕರ್ನ, ಸಮಾಜಾಂತ ಊಂಚಾಯೇಕ ಪಾವಲಾ. ತಾಗೆಲೆ ನಿಮಿತ್ತಾನ ಮ್ಹಾಕಾ ಮಸ್ತ ವೈದ್ಯಕೀಯ ಸವಲತ್ತ ಊದಾರ ಜಾವ್ನ ಮೆಳಲೆ.

ಆನೀ ಏಕಲೊ ಬಂಟವಾಳಚೊ ಮ್ಹಳಯಾರಿ ಶ್ರೀ ಬಿ.ಎನ್.ಕಾಮತಿ. ತಾಗೆಲೆ ಕೃತುತ್ವ ಶಕ್ತಿನ, ಕಷ್ಟನಷ್ಟ ಸಹಿಸ್ಣತಾ ಗುಣಾನ ನಂತಾ ಸಾಮಾಜಿಕ ಬರಪಣಾ ವಾವ್ರಾಂಕ ಉದಾರ ಹಸ್ತಾಚೆ ದಾನಧರ್ಮ ಕೆಲೆಲ್ಯಾನ ಗೌಡ ಸಾರಸ್ವತ ಮಾತ್ರ ನ್ಹಯ ಇನ್ನಿತರ ಸಮಾಜಾಚೆ ಜನಾನೀಂ ಮಾನ ದಿವಚೆ ತಶಿ ವಯಚೆ ಮಟ್ಟಾಕ ಪಾವಿಲೊ. ಮೆಗೆಲೆ ಬಾಪಯಲೆ ವಯ್ರಿ ಆಶಿಲೆ ಪ್ರೀತಿ ವಿಶ್ವಾಸಾನ ಹಾಂವಯ ತಾಕಾ ಅಭಿಮಾನಾಚೊ ಜಾಲೊ. ಶಿವಮೊಗ್ಗಾಂತ ಮೆಗೆಲೆ ಸರ್ವ ವಾವ್ರಾಂತ ತಾಣೆ ಮ್ಹಾಕಾ ಸಹಾಯ ಕೆಲಾ.

ಶಿವಮೊಗ್ಗಾಂತ ಆಶಿಲೆ 4 ವರಸಾಂತ ಮ್ಹಾಕಾ ಮ್ಹಯನ್ಯಾಂತ ಏಕ ದೋನಿ ಪಾವಟಿ ಮುಣಿ

ಬಂಟವಾಳಾಕ ಯೇವಕಾ ಜಾತಾಲೆಂ. ಮೆಗೆಲೆ ಜಾಗ್ಯಾಂತುಲೆ ಶೇತ ಕಾಮಾಕ ವ್ಯವಸ್ಥಾ ಕರಚಾಕ ಆಶಿಲೆಂ. ಗಾಂವಾಂತ ಶ್ರೀ ಬಿ. ನರಸಿಂಹ ಮಲ್ಯಾ, ತಾಗೆಲೊ ಪೂತು ಗಣೇಶ ಮಲ್ಯಾ, ಮೋಹನದಾಸ ಬಾಳಿಗಾ (ಮೋಹನಣ್ಣಾ) ಬಂಟವಾಳಕಾರ ಹಾನ್ನಿ ಮೆಹನತ್ ಘೆತಾಲಿಂತಿ. ಮ್ಹಾಕಾ ಜಾಗೋ ವಿಕಿಲೊ ಶ್ರೀ ಮಾರಪ್ಪ ಶೆಟ್ಟಿಯ್ ಶೇತಕಾಮಾಕ ಜನ ದಿತಾಲೊ. ಥಂಯ ಏಕಲ್ಯಾನ ರಾವಚೆ 20'-10'ಚೆ ಕೂಡ ಮಾತ್ರ ಆಶಿಲೆ. ತಾಕಾ ಏಕ ಕೂಡ, ವಾಸರಿ ಆನಿ ನ್ಹಾಣಿ ಬಾಂದಯಲ್ಯಾರಿ, ಥಂಯ ಏಕ ಕುಟುಂಬ ರಾವಚಾಕ ವ್ಯವಸ್ಥಾ ದಾತಲಿ ಮ್ಹಳೆಲೆ ಖಾತಿರ ಥಂಯ ಬಾಂದಕಾಮಯಿ ತಾನ್ನೀಂಚಿ ಜವಾಬದಾರಿ ಘೇವ್ನ ಕೆಲೆಲೆ. ಪ್ರಾರಂಭಾರಿ ಏಕಲೊ ಕಾಮಾಕ ಆಶಿಲೊ. ತಾಣೆ ಖೂಬ ಢೋಂಗಿ ಕೆಲ್ಯಾನ ಪೋಲಿಸ ಸಹಾಯ ಘೇವ್ನ ತಾಕಾ ಭಾಯರ ಘಾಲೊ. ನಂತರ ಏಕ ಮಳಯಾಳೀ ಕುಟುಂಬ ರಾವಚಾಕ ಆಯಿಲೆಂ. ತೆದನಾ ಮಾಡ್ಯಾಂಕ ನಾರ್ಲ ಜಾಯನಾ ಆಶಿಲ್ಯಾನ ತಶಿ ಕಾಂಯ ಭಂಯ ನಾಶೀಲೆ. ಜಾಲ್ಯಾರಿಯ್ ತೀನ ಎಕರೆ ಜಮಿನ ಪೋಳೋವ್ನ ಘೆವಚಾಕ ಆಸೊ ಅಶಿಂ ಲೆಕ್ಕುನು ತಾಂಕಾ ಘರ ದಿಲೆಲೆಂ.

ಶಿವಮೊಗ್ಗಾಂತ ಆಸ್ತತನಾಚಿ, ಚಿ. ಗಣಪತಿಲೆಂ ಲಗ್ನ 1978 ಅಗೋಸ್ತ ಮ್ಹಯನ್ಯಾಂತ ಜಾಲೆಲೆಂ. ತಶೀಂಚಿ ಮೆಗೆಲಿ ಧೂವ ಚಿ.ವಿದ್ಯಾಕ ಸೂಯರಿಕ ಪೋಳೊವಚಾಕ ಮುಂಬಯಿಕ ಗೆಲೆಲಿಂತಿ. ಸೊಯರಿಕ ನಕ್ಕಿ ದಾಲೆಲ್ಯಾನ ಲಗ್ನಾಚೆ ವ್ಯವಸ್ಥಾ ಕರಚೆ ಖಾತಿರಯ ಮುಂಬಯಕ ಆನಿ ಬಂಟವಾಳಾಕ ಯೇವಚೆ ವಚ್ಚೆ ಪಡತಾಲೆಂ.

ಬಂಟವಾಳಾಕ ಆಯಿಲೆ ವೇಳಾರಿ ಶ್ರೀ ವೆದ್ದು ಭಾವಜಿತಂಯ ಆನಿ ಪಾಣೆಮಂಗಳೂರ ಶ್ರೀ ದೇವದಾಸ ಶೆಣ್ಯೈಲೆ ಘರಕಡೆ ರಾವಚಾಕ ವತ್ತಾಲೊ. ಆನಿ ಪರತ್ ವಚ್ಚಾಕ ಶ್ರೀ ವೆದ್ದು ಭಾವಾಜಿಲೆ, ಶಿವಮೊಗ್ಗಾಚೊ ಶ್ರೀ ಪಿ.ಪಿ. ನಾಯಕ ಆನಿ ಪಾಣೆಮಂಗಳೂರ ಶ್ರೀ ದೇವದಾಸ ಶೆಣ್ಯೈಲೆ ಕಾರಾಚಿ ವ್ಯವಸ್ಥಾ ಜಾತ್ತಾಲಿ.

✦✦✦

Letter from Drama Director Ramanand Churya

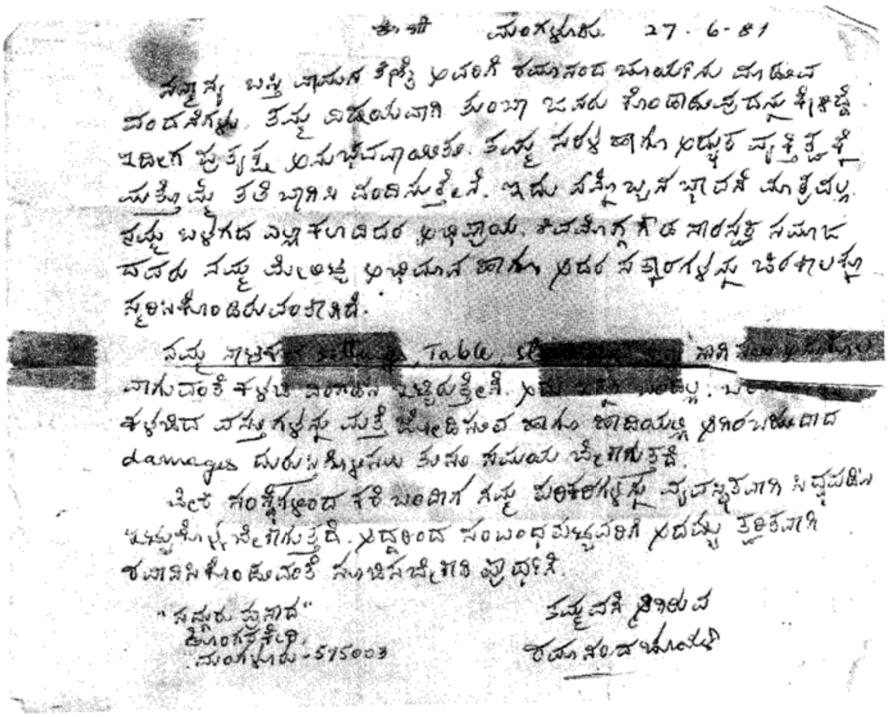
ಮಂಗಳೂರು 27-6-81

[redacted]

ಬೆಂಗಳೂರ ಶೂಲೆ ಶಾಖೊ

ಬೆಂಗಳೂರ ಶೂಲೆ ಶಾಖೆಂತ ಆಸ್ತನಾ, 1982 ಇಸವಿಂತ ಬೆಂಗಳೂರಾಕ ಗೆಲೆಲೆ ವರಸಚೀ ಹಾಂವ ಶ್ರಿ ದ್ವಾರಕನಾಥ ಭವನ ಸಮೀತಿಚೆ ಸಾಂದೊ ದಾಲಲೊ ಮಾತ್ರ ನ್ಹಂಯ ಮ್ಹಾಕಾ ಸಮೀತಿಚೆ ಉಪಾಧ್ಯಕ್ಷಯ ಕೆಲೊ. ಜಾಲಯಾರ ಶಿಮೊಗ್ಗಾಂತ ಜಾಲೆಲೆ ಮ್ಹಣಕೆ ಥಂಯ ಸಮಾಜಾಚೆ ವಿಷಯಾಂತ ಖಂಚೇಯ ವಾವ್ರ ಮಸ್ತ ಕರಚಾಕ ಮ್ಹಾಕಾ ಜಾಯನಿ.

ಬೆಂಗಳೂರ ಶೂಲೆ ಶಾಖೆಂತ ಖೂಬ ವಾವ್ರ ಆಶಿಲೆ. ಬೆಂಗಳೂರಾಂತ ತೆ ದೋನ್ನಿಚೆ ವ್ಹಡ ಶಾಖೋ (2nd Big) ವಿದೇಶ ವ್ಯವಹಾರಯ ಆಶಿಲೆಂ. ವ್ಹಡ ವ್ಹಡ ಎಕೌಂಟ್ಸ, ಒವರಡ್ರಾಫ್ಟ, Foreign Business Limits ಆನಿ ಕರೆಂಟ ಎಕೌಂಟ್ಸ ಆಶಿಲೆಂ ಬ್ರಾಂಚ. ಮೆಗೆಲೆ ಕೆಬಿನ ಏರ ಕಂಡಿಶನ್ಡ. ವ್ಹಡ ವ್ಹಡ ಕಂಪೆನಿಚೆ ಮ್ಹಾಲಕ ಯಾ ವರಿಷ್ಠ ಅಧಿಕಾರಿನಿ ಮ್ಹಾಕಾ ಮೆಳಚಾಕ ಕೆಬಿನಾಕ ಯೆವಚೆ ಆಶಿಲೆಂ. Indian Telephone Industry ಹಾಂಗೆಲೆ ವ್ಹಡ ಎಕೌಂಟ ಆಶಿಲೆಂ. ಹಾಂವೆ ಮಸ್ತ ಇತಲೆ ವಾವ್ರ ಕೆಲ್ಲ್ಯಾನ ತೆ ದೋನ ವರಸ ಭಿತರಿ ತೆಂ ಬ್ರಾಂಚ ಡಿವಿಜನಲ ಮೆನೇಜರ ಗ್ರೇಡಾಚೆ ಜಾವಚೆ ತಶಿಂ ಜಾಲೆಂ. ಜಾಲಯಾರಿ ಹಾಂವ Divisional Manager Grade ನ್ಹಂಯ ಜಾಲೆಲ್ಯಾನ ಥಂಯ ವಿಂಗಡ ವರಿಷ್ಠ ಅಧಿಕಾರಿ ನೇಮಣೂಕ ಜಾಲೆ.

ಹಾಂವೆ ತೆದನಾಚೊ ಸಿಂಡಿಕೇಟ ಬ್ಯಾಂಕ ಅಧ್ಯಕ್ಷ ಶ್ರೀ ಪಿ. ಎಸ ವಿ.ಮಲ್ಯಾಲಾಗಿ ವಿನಂತಿ ಕರ್ನ ದಕ್ಷಿಣ ಕನ್ನಡ ಜಿಲ್ಲೆಚೆ ಮೂಡಬಿದರಿ ಶಾಖೇಕ ಮೆನೇಜರ ಜಾವ್ನ ವರ್ಗಾವಣ ಘೆತಲೆ.

1982-1983 ಇಸವಿಂತ ತುಂಬೆ ಗಾಂವಾಂತ ಆಸಚೆ ಮೆಗೆಲೆ ಜಾಗ್ಯಾರಿ ಘರ ಸಂಸಾರ ಶುರುವಾತ ಕೆಲ್ಲ್ಯಾನ ಮ್ಹಾಕಾ ಬೆಂಗಳೂರಾಂತ ಮೆಗೆಲೆ ಬ್ಯಾಂಕ ವ್ಯವಹಾರ ಸೋಣ್ ವಿಂಗಡ ಖಂಚೇಯ ಸಾಮಾಜಿಕ ಕ್ಷೇತ್ರಾಂತ ಮನ ದಿವಚಾಕ ಜಾಯನಿ. ತುಂಬೆ ಘರಾಂತ ಮಸ್ತ ಇತಲೆ ಕಾಮಗಿರಿ ಜಾವಚೆ ಅವಶ್ಯಕತಾ ಆಶಿಲೆಂ. ತಶಿಂ ಜಾವ್ನ ತಾತಾವಳಿ ತುಂಬೆಕ ಯೇವ್ನ ಏಕ ದೋನ ದಿವಸ ಚಡ ರಾವುನ ವಚ್ಚೆ ಅಗತ್ಯ ಆಶಿಲೆಂ.

ತಶ್ಯಾಣ ಚಿ. ವಿದ್ಯಾ 1982 ಇಸವಿಂತ ದುಸರೆ ಬಾಳಂತಿರ್ಯಾಕ ಆಮಗೆಲೆ ತುಂಬೆ ಘರಕಡೆ ಆಯಿಲಿ 23.12.1982 ದಿವಸ ತಿ ಸೌಖ್ಯಾರಿ ಬಾಣಂತಿ ಜಾವ್ನ ಚಿ. ಪ್ರಿಯಾಂಕಾ ಜಲ್ಮಲಿ.

1983 ಇಸವಿಂತ ಅಕ್ಟೋಬರ ಮ್ಹೈನ್ಯಾಂತ ಘರಾಕ ಬದಲಾವಣ ಹಾಣ್ ದೋನಿ ಕೂಡ ನವೀಂ ಕರಚೆ ಬಾಂದಕಾಮ ಶುರು ಕೆಲೆಲೆಂ. ತೆದನಾ ಆಶಿಲೇಚಿ ಘರಾಚೆ ಬಾಂದಕಾಮಾಕ ಸಿಂಡಿಕೇಟ ಬ್ಯಾಂಕ ತಾಕುನ ಲೋನ ಘೆತಿಲ್ಯಾನ, ತೆಂ ಸಾಧ್ಯ ಜಾಲೆಂ. ಆತಾ ಆಸಚೆ ದೋನಿ ನೀದ ಕಾಡಚಿ (Bedrooms) ಕೂಡಂ, ಆನಿ ಏಕ ಆಯಿಲ್ಯಾಂಕ ಬಸಚಾಕ (drawing room) ಬಾಂದೋಚಾಕ ಕಾಮ ಧರಲೆಂ. ವಯಲೆ ನಳ್ಯಾ ಮಾಡ ಕಾಣ್ ಕಾಂಕ್ರೀಟ slab ಕೆಲ್ಲ್ಯಾನ ಘರಾಂತ ಜಾಗೊ ಚಡದಾಲೊ.

ಆರತಾಂಚಿ ಚಿ.ಮಾಧವಾನ 2006 ಇಸವಿಂತ ಪೊರನೆ ಹೋಲ, ದೇವಾಲೆ ಕೂಡ ವಾಸರಿ ಕಾಣ್ ನವೇಂಚಿ ಬಾಂದಕಾಮ ತಾಕಾ ಜಾವಕಾ ಜಾಲೆಲೆ ತಶಿ, ತಾಗೆಲೆ ನವ್ಯಾ ಅಭಿರುಚಿಕ ಸಮ ಜಾವನ ಟೇರೆಸಾಚೆ ನವೆಂ ಬಾಂದಕಾಮ ಕರಯಲಾಂ. ತಾಜ್ಯಾನ ಆನಿಕಯ ಚಡ ಜಾಗೊ ಮೇಳನ ವಿಸ್ಕಳ ದಾಲಾ.

✦✦✦

ಉತ್ತರ ಹಿಂದೂಸ್ಥಾನ ಆನಿ ನೇಪಾಳ ಭೋಂವಡಿ

1983 ಅಕ್ಟೋಬರಾಂತ ಚಿ. ಮಾಧವಾಕ ಆನಿ ಚಿ. ದಿನೇಶಾಂಕ ಶಾಳೆಂತ ನವರಾತ್ರಿ ಖಾತಿರ ಏಕ ಮ್ಹ ಯನೊ ರಜಾ ಆಶಿಲೆ ನಿಮಿತ್ತಾನ ಹಾಂವೆ ಬೇಂಕಾಂತಲೆ Leave fare concession ಸೌಲಭ್ಯ ಘೆವನ ಕುಟುಂಬ ಸಮೇತ ದಿಲ್ಲಿ, ಕಾಶ್ಮೀರ, ರಾಜಸ್ಥಾನ, ಆನಿ ನೇಪಾಳಾಕ ವಚುನ ಆಯಲೊ.

ದಿ. 5.10.1983 ಬೆಂಗಳೂರ ತಾಕುನ ರಾತ್ರಿ ವಿಮಾನಾರಿ, ಸಾವಿತ್ರಿ, ಚಿ. ಮಾಧವ ಆನಿ ದಿನೇಶಾಕ (ದಿನ್ನುಕ) ಘೆವನ ದಿಲ್ಲಿಕ ಗೆಲೊ. ಮೆಗೆಲೊ ಭಾವು ಚಿ. ವೆಂಕಟರಮಣ ಆಮಕಾಂ ಸ್ವಾಗತಾಕ ಆಯಿಲೊ. ತೊ, ತೆದನಾ ದಿಲ್ಲಿಂತ ಸಿಂಡಿಕೇಟ ಬ್ಯಾಂಕ ಬ್ರಾಂಚ ಮೆನೇಜರ ಜಾವನ ಆಶಿಲೊ. ತಾಗೆಲೆ 'ಪ್ರೇಮತಾರಾ' ಘರ ಸುಂದರ ಕರ್‍ನ ತಾಣೆ ಬಾಂದಯಿಲೆಂ. ತಾಗೆಲಿ ಬಾಯ್ಲು ಸುಗಂಧಾ ಆನಿ ಚಲ್ಲಿ ವರ್ಷಾ ಥಂಯ ಆಶಿಲಿಂತಿ. ಆಮ್ಗೆಲ್ಯಾ ಆವಯಿಲಿ ಭಯ್ಣಿ ಶಿಂಪಾಚ್ಚಿಲೊ ಜನಾರ್ಧನ ಭಟ (ಜನ್ನು) ಆನಿ ಪಾಣೆ ಮಂಗಳೂರಚೊ ನಂದಾವರ ಸುಧಾಕರ ಪ್ರಭು (ಬಾಬಣ್ಣಾ) ಥಯಿಂಚಿ ಆಶಿಲಿಂತಿ. ದಿಲ್ಲಿಂತ ಹೆರ್ದಿವಸು ನೆಹರೂ ಪ್ಲೇಸ್, ಪಾಲಿಕಾ ಬಜಾರ, (ಹವಾ ನಿಯಂತ್ರಿತ ಮಾರ್ಕೆಟ) ಇತ್ಯಾದಿ ಪಳಯಲೆಂ. ಘರಕಡೆ ಪಾವತನಾ ಚಿ. ಬಾಬಣ್ಣಾ ಚಿ. ವೆಂಕಟರಮಣಾತಂಯ ಆಮಕಾ ರಾಕತಾಲೊ. ತಾಕಾ ಆಮ್ಹಿ ದಿಲ್ಲಿಕ ಆಯಿಲೆಂ ಖೂಬ ಖೂಷಿಚೊ ವಿಷಯ (ತೊ ಮೆಗೆಲೆ ಸಾಂಗಾತಿ ರಾಯಭಾಗಾಕ ನವೇಂ ಶಾಖಾ ಉಗ್ತಾವಣ ಕರಚೆ ವೇಳಾರಿ ನವೆಂ ಜಾವ್ನ ಸಿಂಡಿಕೇಟ ಬ್ಯಾಂಕಾಂತ ನೌಕರಿಕ ಮೆಳಲೊ. ಆಮಗೆತಂಯ ರಾವಚಾಕ ಆಶಿಲೊ. ತಶಿಂ ಜಾವ್ನ ತಾಕಾ ಸೌ. ಸಾವಿತ್ರಿ ವಯ್ರ ಮಸ್ತ ಮೋಗ ಆನಿ ವಿಶ್ವಾಸ).

ದಿ. 7.10.1983 ದಿವಸ ಸಕಾಳಿ 10.50ಚೆ ವಿಮಾನಾರಿ ಆಮ್ಮಿ ಕಾಶ್ಮೀರಾಕ ಭಾಯುರ ಸರಲಿಂತಿ. ಕಾಶ್ಮೀರಾಕ ಪಾವತಚಿ ಸೀದಾ ದಾಲ್ ಲೇಕಾಕ ವಚುನ ಬೋಟ ಹೌಸಾಂತ ರಾವಲಿಂತಿ. ದಾಲ ಸರೋವರಾರಿ ಮಸ್ತ ಇತಲೆ ಶಿಖಾರಾ ವ್ಹಡೆ (Boat) ಆಸತಾತಿ. ತಾಂಕಾ ವೆಗಳೆ ವೆಗಳೆ ಆಕರ್ಷಕ ನಾಂವ ದೀವ್ನ ಆಸತಾಲೆ. ಆನಿ ತ್ರಿಸ್ಟಾರ ಫ್ಯಾವ ಸ್ಟಾರ ಹೋಟೆಲ ಅಶಿಂ ಶ್ರೇಣಿ ಆಸತಾತಿ. ತಾಚೇರಿ ಆಮಕಾ ಖಾಣ ಜೇವಣ ಚಾ, ಕಾಫಿ, ಇತ್ಯಾದಿ ಮೆಳತಾ. ಥಂಯ ನೀದ ಕಾಡಚಾಕ ಬರೇಂ ಮಾಂಚೆ (Cots) ಮೆಳತಾ. ಪ್ರತೀ ವ್ಹಡೆರಿ ದೋನಿ ತೀನ ವಿಭಾಚಕ (partition) ಕರ್‍ನ ಕೂಡಂ, ತಾಂತು ಮಾಂಚೆ ಹಾಂತುಳ ಇತ್ಯಾದಿ ಆಸತಾತಿ. ಸರೋವರ ಯಾ ತಳೆಂ ವಯಲೆಂ ಥಂಡ ವಾರೆ ಉದಕಾರಿ ವ್ಹಳ್ನ ಕೂಡಾಂತ ಥಂಡ ಹವಾಮಾನ ಆಸತಾ. ದನಪಾರಾ ಜೆವಣ ಕರ್‍ನ ಆರಾಮ ಕೆಲೆಂ. ನಂತರ ಶಿಕಾರಾರಿ (ಲ್ಹಾನ–ವ್ಹಡ) ದಾಲ ಸರೋವರ ವಯ್ರ ತರತಾರಾಂಚಿ ಘುಲಾಂ ವಿಕಚೆ ಶಿಕಾರಾ ಆಸತಾತಿ. ಕಾಶ್ಮೀರ ಶಾಲಂ, ಕಾಂಬಳಿ, ಜಮಖಣ ಇತ್ಯಾದಿ ವಿಕಚಾಕ ಯೆವಂಚೆ ಶಿಕಾರಾ ದಾಲ ಸರೋವರಾಚೆ ಉದಕಾ ವಯ್ರ ಚಲೀತ ಆಸತಾತಿ. ಆಮಕಾ ತಳಯೆಂಚೆ ಉದಕಾರಿ ಆಮಗೆಲಿ ಶಿಕಾರಾ ಚಲತ ಆಸಚೆ ವೇಳಾರಿ ಲಾಗಿ ಆಯಿಲೆ ಶಿಕಾರಾರಿ ತಾಕುನ ಆಮ್ಹಿ ದಾಲೆಲೆ ವಸ್ತು ಮೋಲಾನ್ ಘೆವಯೇತ.

ದಾಲ ಸರೋವರ ಜಗತ್ಯಾಂತುಲೆ ಅಪೂರ್ವ ಆನಿ ಸುಂದರ ಆನಿ ವಿಶಾಲ ತಳೆಂ. ಶಿಕಾರಾ ಆನಿ ವ್ಹಡೆ ಶೆಂಬರಿನಿಂ ಆಸತಾತಿ.

ಟ್ರೆವಲ್ ಕಾರ್ಪೋರೇಶನ ಆಫ ಇಂಡಿಯಾ ಸಂಸ್ಥ್ಯಾನ ಅಮಗೆಲೆ ಪ್ರವಾಸಾಚಿ ಜವಾಬ್ದಾರಿ ಘೆವನ ಆಮಗೆಲೆ ವಿಮಾನ, ರೈಲ, ಬಸ್ ಸೌಕರ್ಯ ಆನಿ ದಾಲ ಸರೋವರಾ ವಯ್ರ ರಾವಚಾಕ ವ್ಹಡೆ (ಶಿಕಾರಾ), ಕಾಶ್ಮೀರ, ಗುಲಮಾರ್ಗ, ನೇಪಾಳ (ಕಠ್ಮಂಡು) ಜೈಪುರ ಇತ್ಯಾದಿ ಕಡೇನ ರಾವಚಾಕ ಹೋಟೆಲಾಂಚೆ ವ್ಯವಸ್ಥಾ ಕೆಲೆಲೆ ನಿಮಿತ್ತಾನ

ಆಮಗೆಲೆ ಮುಖಾವಯಲೆ ಪ್ರಯಾಣ ಸುಖಕರ ಜಾಲೆಂ.

ಹೆರ್ದಿವಸು ದಿ. 8.10.1983 ಕಾರಾರಿ ಗುಲಮಾರ್ಗಾಕ ಗೆಲಿಂತಿ. ಥಂಯ ಸಫರಜಾಲ (apple) ರೂಕಾಚೆ ವ್ಹಡ ವ್ಹಡ ಬಾಗ (Garden) ಆಸತಾತಿ. ಥಂಯ ರೂಕಾರಿ ಭೊರನು ಚಂದ ಸಫರಜಾಲ ಲಾಂಬತಾಲೆ. ಆಮಕಾ ಜಾವಕಾ ಜಾಲೆಲೆ ತಿತುಲೆ ಆಮೀಚಿ ಕಾಣ್ ಖಾವಯೇತ. ಗುಲಮಾರ್ಗ ಸಫರಚಂದ ಖೂಬ ಪರಮಳ ಭರಿತ, ಸ್ವಾಧೀಷ್ಟ ರೂಚೀಕರ ಆಸತಾ.

ಜಗತ್ಯಾಚೆ ಅತೀ ಊಂಚಾಂಯೇರಿ ಆಸಚೆ (height) ಗಾಲ್ಫ ಮೈದಾನ (Golf court) ಥಂಯ ಆಸಾ. ಚಿ. ಮಾಧವ ಆನಿ ದಿನೇಶಾನ ಲ್ಹಾನ ಲ್ಹಾನ ಘೊಡೆ (pony)ರಿ ಬಯಸುನ ಸವಾರಿ ಕೆಲಿ. ತಾಂಕಾ ಭಾರೀ ಖೂಷಿ. ಜಗತ್ಯಾಚೆ ಅತೀ ಎತ್ತರ ಆಸಚೆ ನಂಗ ಪರ್ವತ ಲಾಗೀ ತಾಕುನ ದಿಸತಾ. ಖಂಯ ಗೆಲಯಾರೀ ಫೂಲಾಂಚೆ ಬಾಗ, ಪಾಯ್ನ (pine)ಆನಿ ವರ್ಣಮಯ ವೃಕ್ಷಾವಳಿ ದಿಸತಾ. 'ಜಗಾರಿ ಸ್ವರ್ಗ ಆಸಲ್ಯಾರಿ ಹಾಂಗಾಚೀ' ಅಶಿಂ ದಿಸೂನ ಯೆತಾ. ಸಕಲ ಪಳಯಲ್ಯಾರಿ ಕಾಶ್ಮೀರ ಖಣಿ ದಿಸತಾ.

ರಾತಿ ಜಾಲವೆಂ ಖೂಬ ಥಂಡಸಾಣಿ, ಶಿಂಯ. ಹೋಟೆಲಾಚೆ ಕೂಡಾಂತ ಅಗಷ್ಟಿಕಾ ಫಾಲ್ನ ಆಸತಾ. ದೋನಿ ದೋನಿ ರಗ್ ಪಾಂಗರಚಾಕ ದಿತಾಲೆ. ಮಾಗಿರೀಯ ಶಿಂಯ ಊಣೆ ಜಾಯನಾ ಪೊಟಾಚೆ ಆಂತಾದಾಕುನ ಕಡಕಡೊ ಯೆತಾ. ತಿತಲೆ ಶಿಂಯ ಆಸತಾ.

ಸಕಾಳಿ ಊತಾನ ಭಾಯ್ರ ಪಳಯಲ್ಯಾರಿ ತ್ಯಾ ಬರೀನ ಹ್ಯಾ ಬರಿನ ದಿಸಚೆ ಪರ್ವತಾವಳಿ. ಸೂರ್ಯಾಲೆ ಕಿರಣ ಪಸರಲೆಲೆ ತಾವಳಿ ಭಾಂಗರಾ ವರ್ಣಾನ ಪರ್ವತ ಶಿಖರ ಪ್ರಜ್ವಳತಾಲೆ. ಹೆರ್ದಿವಸು 9.10.1983 ಪರತ ಸಕಲ ಆಸಚೆ ಶ್ರಿನಗರಾಕ ಯೇವ್ನ, ಥಂಯ ಎಕ ಘರಾಂತ ರಾವಿಲಿಂತಿ. ಶ್ರಿನಗರಾಚೆ ಶ್ರಿ ಶಂಕರಾಚಾರ್ಯಾನ ಪ್ರತಿಷ್ಠಾ ಕೆಲೆಲೆಂ ಶ್ರಿ ಶಾರದಾ ದೇವಳ, ಬೆಲೆವೊರ್ಡ, ಮಾರ್ಕೆಟ, ಗೋಲ್ಡ ಕೋರ್ಟ, ಇತ್ಯಾದಿ ಪಳೆಯಲೆ. ಥಂಯ ಕೇಶರ ಮೆಳತಾ. ಕಾಶ್ಮೀರ ಕೇಶರಾಕ ಭಾರಿ ಪರಮಳ ಆಸಾ. ಆನಿ ಥಂಯೀಚಿ ಜಾವಚೆ ಜಾಲೆಲ್ಯಾನ ಮೊಲಯೀ ಊಣೇಂಚಿ. ಆಮ್ಹಿ ಥೋಡೇ ಕೇಶರ ಘೆತಲೆಂ.

ಹೆರ್ದಿವಸ (10.10.83) ಪಹಲ–ಗಾಂವಾಕ ಗೆಲಿಂತಿ. ಥಂಯ ನಂಯಿ ವ್ಹಳತಾ. ನೀಳವರ್ಣಾಚೆ ಊದಾಕ. ಥಂಯಚೆ ನಂಯ ತಳಾರಿ ನಯ ನಯ ಪೋಲಿಶ ಕೆಲಯಾ ಸಾರಕೆ ಆಸಚೆ ಫಾತರ ಮೆಳತಾಲೆ. ಗೋಲಾಕಾರಾಚೆ (round) ಆಸತಾತಿ. ನಂಯಿ 3-4 ಮೈಲ ದೂರಾಯೇಕ ತಾಂಯ ದಿಸೂನ ಯೆತಾ. ನಂಯಚೆ ತಟಾರಿ ಪ್ರವಾಸಿ ಲೋಕ ಯೆತಾತಿ. ವಯಲೆ ಆಕಾಶಾಚೆ ನೀಳಸಾಣಿ ಊದಕಾರಿ ಪ್ರತಿಫಲನ ಜಾವ್ನ ಊದಾಕ ನೀಳ ನೀಳ ದಿಸೂನ ಯೆತಾ. ತೆಂ ಪೊಳೊವಂಚೇಚಿ ಏಕ ಆನಂದ ಆನಿ ಆಶ್ಚರ್ಯ. ತಸಲೆ ದೃಶ್ಯ ವಿಂಗಡ ಖಂಯೀ ಮೆಳಚೆನಾ.

ಥಂಯಿಚಿ ಎಕಡೆ ಥೋಡೆ ಯುವಕ ಬಯಸುನ 'ಪಾಕಿಸ್ತಾನ ಜಿಂದಾಬಾದ' ಮ್ಹಣತ ಆಸಚೆ ಪಳಯಲೆಂ. ತೆ ದಿವಸಾಂತ (1983) ಥಂಯ ಪಾಕಿಸ್ತಾನಾಚೆ ಪರಜಾವ್ನ ವಿಪ್ಲವಕಾರಿ ವಿದ್ರೋಹಿ ಚಳವಳ ನಾಶಿಲೆಂ. ನಂತವಯಲ್ಯಾ ದಿವಸಾಂತ ಪಾಕೀಸ್ಥಾನಾಚೆ ಪಾಟಂಬಾನ ವ್ಹಡ ರೀತಿನ ತೆಂ ವಾಡಲೆಂ. ಕಾಶ್ಮೀರಾಕ ಭಾಯಚಾನಿ ವಚ್ಚೆ ತಶಿಂ ನಾಶಿಲೆ. ಥಂಚೇಚಿ ಕಾಶ್ಮೀರಿ ಪಂಡಿತಾನಿ ತಾಂಗೆಲಿ ಭೂಂಯ ಭಾಟ ಸೋಣ ಪೋಳನ ಧಾವ್ನ ಯೇವ್ನ ದಿಲ್ಲಿ, ಮುಂಬಯಿ, ಬೆಂಗಳೂರ ಶಹರಾಕ ಆಯಲಿಂತಿ.

ಕಾಶ್ಮೀರಿ ಪಂಡಿತ ಬೆಂಗಳೂರ, ದಿಲ್ಲಿ ಮುಂಬಯಿಕ ದಾವನ ಯೇವ್ನ ರಾವಲ್ಯಾಂತಿ. ಕೊಂಕಣಿ ಲೋಕ 450 ವರಸ ಪಯಲೆಂ, ಕೊಂಕಣಿ ಕುಳಾರ ಗೊಂಯ ಸೋಣ್ ಯೇವ್ನ, ಕೊಂಕಣ ಪಟ್ಟಿ (ಕೊಂಕಣ ಕರಾವಳಿ ಠಾಣೆ ತಾಕುನ ಕೊಚ್ಚಿತಾಂಯ) ಯೇವನ ರಾವಿಲ್ಯಾ ಸಾರಕೆ.

ಪಹಲಗಾವಾಂಕ ಪ್ರವಾಸಿಂ ಖಾತಿರ ಶೆಂಬರಿ ವಯ್ರ ಸರಕಾರೀ ಬಸ ದವರಲ್ಯಾಂತಿ. ಶ್ರಿನಗರ ತಾಕುನ ಪಹಲಗಾಂವಾಂಕ ವತನಾ ವಾಟ್ಟೇರಿ ಆವಂತಿಪುರ ಮ್ಹಳಲೊ ಚಾರಿತ್ರಿಕ ನಾಂವಾಚೆ ಶಹರ ಮೆಳತಾ. ಆವಂತಿ ರಾಯಾನ ಬಾಂದಯಿಲೆ 1200 ವರಸ ಪಯೆಲೆಂಚೆ ದೇವಳ ಥಂಯ ಆಸಾ. ತಾಜೊ ವಾಸ್ತೂ ಆತಾಂಯ ನವೀನ ಜಾವ್ನ ಬಾಂದಯಿಲೆಂಶೆ ದಿಸತಾ. ನೈಸರ್ಗಿಕ ಅನಾಹೂತ *(Calamities)* ನಿಮಿತ್ತಾನ ತೆಂ ದೇವಳ ಮಾತಯೆಂತ ಪೂರ್ನ ಗೆಲೆಲೆಂ. ಬ್ರಿಟಿಶ ಜನಾನಿಂ ಭೂ ಪರೀಕ್ಷಣ ಕರ್ನ ಮಾತ್ತಿ ಖೊಂಡುನ ಶೋಧನ ಕರ್ನ, ವಯರ ಹಾಳೆಲೆಂ ದೇವಳ ತೆಂ. ಪಹಲಗಾಂವ ತಾಕುನ ಸಾಂಜೆ ಪರತ ಯೆತನಾ ವಾಟೇರಿ ಅಕ್ರೋಟ ರೂಕಾಚೆ ರಾನ್ನ ಮೆಳತಾತಿ. ತೆ ರೂಕಾಚೆ ಫಳ್ಯಾನಿಂಚೆ ಥಂಚೆ ಜನಾನಿ ಬಸಚೆ, ನಿದೋಚೆ ಪಲ್ಲಂಗ, ಕಪಾಟ, ಮೇಜ ಇತ್ಯಾದಿ ಗೃಹೋಪಯೋಗೀ ಆಸನ ಇತ್ಯಾದಿ ಕರಚೆಂ. ತೆಂ ರೂಕಾಚೆಂ ಅಕ್ರೋಟ ಊಣಾಕಯೆ ವೋಲಾಕ ಮೆಳತಾ. ನಂತಾ ಶ್ರಿನಗರಾಕ ಯೆತನಾ ವಾಟೇರ ಕೇಶರ ಜಾವಚೆ ರೂಕಾಚೆ ಭಾಟಾಂ (fields) ಮೆಳತಾತಿ. ತಾಜೊ ಸುವಾದ ಬರೋ ಯೆತಾ. ಆನಿ ಥಂಯ ಕೇಶರ ಸವರಗ (cheap) ಜಾವ್ನ ಮೋಲಾಕ ಮೆಳತಾ. ಸಾಂಜೆ ಶ್ರೀ ನಗರಾಕ ಪಾವ್ನ "ಕೊಲೂ ಗೆಸ್ಟ ಹೌಸಾಂತ" ರಾವಲಿಂತಿ.

ದಿ.11.10.1983 ಕಾಶ್ಮೀರಚೆ ಶ್ರೀನಗರಾಚೆ ಬಾಜೂನ ಆಸಚೆ ಮೊಗಲ ಗಾರ್ಡನ್ಸ ಪೊಳೋವಚಾಕ ಗೆಲೆಲಿಂತಿ. ಮೊಗಲ ರಾಯ ಶಹಜಹಾನಾನ ನಿಸರ್ಗಾಚೆ ಸೌಂದರ್ಯ ಆನಿ ಶೋಭಾ ನಿರಂತರ ಆಸ್ವಾದನ ಕರಚಾಕ ಆನಿ ತಾಗೆಲೆ ಮನಾಂತುಲೆ ವಾಂಚಾ ಪೂರ್ತಿ ಕರಚಾಕ ತೀನಿ ಪುಷ್ಪೋದ್ಯಾನ– ಶಾಲಿಮಾರ, ನಿಶತ ಆನಿ ಚಶಮೇ ಶಾಹಿ ನಿರ್ಮಾಣ ಕೆಲೆಲೆಂ. ತಿಂ ತೀನೀ ಪುಷ್ಪೋದ್ಯಾನಯ ಅನುಪಮ ಮನೋಹರ ಜಾವ್ನ ನಿಸರ್ಗ ಪ್ರೇಮೀಂಕ ಮನಾಂಕ, ದೋಳೆಯಾಂಕ ಆನಿ ಕಾಳಜಾಕ ಅತ್ಯಂತ ಸಂತೋಷ ದಿತಾ. ದೇವೇಂದ್ರಾಲೆ ಸ್ವರ್ಗಾರೀ ಇತಲೆ ಸುಂದರ ಶೋಬೀತ ವನಶ್ರಿ ನಾ ಕಿತಕೀ.

ತೀ ತೀನಿಂಯ ಪುಷ್ಪೋದ್ಯಾನ ಭೋವನ, ಪೊಳೊವ್ನ ಮನಾಂತ ಅತ್ಯಂತ ಸಂತೋಷ ಪಾವನ ಆಮಿ ಆಯಲಿಂತಿ. ದಾಲ ಸರೋವರ, ಗುಲಮಾರ್ಗ, ಆನಿ ಮೋಗಲ ಗಾರ್ಡನ್ಸ ನಿಮಿತ್ತಾನಚೀ ದೇಶ ವಿದೇಶಾಂತಾಕುನ ಕಾಶ್ಮೀರಾಕ ಲಕ್ಷಾಂತರ ಜನ ಪ್ರವಾಸಾಕ ಧಾವನ ಯೆತಾತಿ. ಆತಾಂಚೆ ಆತಂಕವಾದಾಚೆ ಗಲಾಟೆಚೆ ನಿಮಿತ್ತಾನ ಪ್ರವಾಸಿಂಗೆಲೊ ಸಂಖೊ ಊಣೆ ಜಾಲಾ.

ಸಾಂಜೆ 8 ಶತಮಾನ ಪಯಲೆಂ ಏಕ ಪರ್ವತಾ ವಯ್ರ ಶ್ರಿ ಶಂಕರಾಚಾರ್ಯನ ಪ್ರತಿಷ್ಠಾ ಕೆಲೆಲೆಂ ಈಶ್ವರಾಲೆ ಲಿಂಗ ಆಸಚೆ ಮಠಾಕ ಗೆಲಿಂತಿ. ತೆಂ ವಿಶಿಷ್ಠ ಲಿಂಗ ತ್ರಿವರ್ಣ ಶಿಲಾನಿ ನಿರ್ಮಿತ ಜಾಲಾಂ. ತೆಂ ಪಳಯಲ್ಯಾರಿ ಶ್ರೀ ಶಂಕರಾಚಾರ್ಯಾನ ತಾಗೆಲೆ ಬತ್ತೀಸ ವರಸ ಪ್ರಾಯ ಭಿತರಿ, ಕಾಶ್ಮಿರಾಂತ ಹೆಂ ಅತ್ಯಪೂರ್ವ ಲಿಂಗ ಪ್ರತಿಷ್ಠಾ ಕೆಲೆಲೆಂ, ನಂತರ ಭರತಖಂಡಾಚೆ 4 ಕಡೇನ ಚತುರ್ಮಾನ್ಯಾಯ ಪೀಠ ಸ್ಥಾಪನಕರ್ನ, ಧರ್ಮಕಾರ್ಯ ನಿರಂತರ ಚಲಚಾಕ ವ್ಯವಸ್ಥಾ ಕೆಲೆಲೆಂ ಮಹತ್ವಾಚೆ ಅಂಶ ಉಗ್ಡಾಸಾಕ ಯೆತಾಲೆ. ಆನಿ ಏಕ ವಿಷಯ ಮ್ಹಳ್ಯಾರಿ ಮೈಸೂರ ಜಯಚಾಮರಾಜೇಂದ್ರ ಒಡೆಯರ ರಾಜಾನ 1923 ಇಸವಿಂತ ತೆ ಮಠಾಕ ವಿದ್ಯುತ್ ಅಲಂಕರಣ ಕರ್ನ ದಿಲೆಲೆಂ. ಹೇಂವಯ ಆಮಕಾ ವಿಶೇಷ ವಿಷಯ ಜಾವ್ನ ಥಂಯ ಕಳ್ನ ಆಯಲೆಂ.

ನಂತರ ಕಾಶ್ಮೀರ ಸರಕಾರಾಚೆ ಹಸ್ತಕಲಾ ಪ್ರದರ್ಶನಾಲಯಾಕ (Handicrafts Emporium) ಗೆಲಿಂತಿ. ಥಂಯ ಕಾಶ್ಮೀರ ರಾಜ್ಯಾಂತುಲೆ ಹಸ್ತ ಕಲಾ ಪೊಳೋವಚಾಕ ಗೆಲಿಂತಿ. ಕಲಾಗಾರಾಂಗೆಲೆ ಕಲಾ ನೈಪುಣ್ಯ ದಿಸೂನ ಯೆತಾ. ತರತರಾಚೆಂ ಶಾಲ್ಲಂ, ಮುಖ್ಯ ಜಾವನ ಊಲನ ಆನಿ ರೇಶ್ಮೆ ಶಾಲಂ, ಬಾಯಲಾಂಕ ಕಿರಗ್ಯೊ, ಬೊಮ್ಮಿಂ ಥಂಯ ಪ್ರದರ್ಶನಾಕ ದವರಲ್ಯಾಂತಿ, ವಿಕ್ರೋಯ ಆಸಾ ಆನಿ ಶುದ್ಧ ಕೇಶರ 10ಗ್ರೆಂ, 100ಗ್ರೆಂ, 250ಗ್ರೆಂ ಪೇಕೆಟ ಮೆಳತಾಲೆ.

ದಿ. 12.10.83 ದಿವಸ ಆಮ್ಹಿ ಶ್ರಿನಗರಾಚೆ ಇತರ ಪ್ರವಾಸಿಂಕ ಆಕರ್ಷಣ ಕರಚೆ ಜಾಗೆ, ಸರಕಾರೀ ಇಮಾರತ ಪಳಯಲೆಂ. ಆನಿ ಸರಕಾರೀ

ಕೇಂದ್ರ ಮಾರ್ಕೆಟಯ ಪಳಯಲೆಂ. ಶಾಲಂ, ದಿವೊ ದವರಚೇಕ ರೂಕಾಚೆ ಸ್ಟಾಂಡ ಇತ್ಯಾದಿ ವಸ್ತ ವಿಕ್ರ್ಯಾಕ ಘೆತಲೆಂ. ಥಂಯ ದೇಶವಿದೇಶಾಚೆ ಪ್ರವಾಸಿ ಲೋಕ ಆಂಗಾರಿ ಪೋಣ್ ಖರೀದ ಕರಚೆ ಖಾತಿರ ಯೆತಾಲೆ. ಟಿ.ಸಿ.ಐಚೊ ಶ್ರಿ ನಗರ ಮೆನೇಜರ ಶ್ರಿ ದೇಸಾಯಿನ ಆಮಕಾ ಕಾರ ದೀವ್ನ ಹಿಂ ಪೂರಾಯ ವ್ಯವಸ್ಥಾ ಕೆಲೆಲಿ. ದನ್ಪಾರಾ ತಾಣೆ ಆಮಕಾ ಜೆವಣಯ ದಿಲೆಂ. ಆನಿ ದನ್ಪಾರಾ ಗಂ 2.30ಕ ಶ್ರಿನಗರ ವಿಮಾನ ತಳಾಕ ವಚುನ ವಿಮಾನ ಧರ್ನ ದಿಲ್ಲಿಕ ಆಯಲಿಂತಿ ಆನಿ ಚಿ. ವೆಂಕಟರಮಣಾತಂಯ ಗೆಲಿಂತಿ.

ತೆ ದಿವಸ ಸಾಂಜೆ ವೇಳಾ ಬಾಬಣ್ಣಾ ಆಯಲೊ. ಆನಿ ಆಮ್ಹಿ ದಿಲ್ಲಿಚೆ ಚಾರಿತ್ರಿಕ Red Fort ಪೊಳೋವಚಾಕ ಗೆಲಿಂತಿ. ಥಂಯ ರಾತ್ರಿ ಧ್ವನಿಪ್ರಕಾಶ (Sound and light) ಕಾರ್ಯಕ್ರಮ ಆಶಿಲೆಂ. ಬರೀ ಉಜ್ವಾಡ ಆನಿ ಕಾಳಕಾಂತ ಚಾರಿತ್ರಿಕ ದಿಲ್ಲಿ ಆಳ್ಪಿಲೆಲೆ ಮುಘಲ ಸುಲ್ತಾನಾಲೆ ರಾವಳಾರಾಂತ ಚಲಚೆ ವಿಷಯ, ಯುದ್ಧ ಜಾವಚೆ, ಸುಲ್ತಾನಾಂಗೆಲೆ ಜನಾನಾಂತ ಬಾಯ್ಲಾಂಗೆಲೆ ಸಂತೋಷಾಚೆ ವಾತಾವರಣ, ಸಂಗೀತ ಆಮೋದ ಪ್ರಮೋದ, ಆಮಕಾ ಅನುಭವಾಕ ಯೆವಚೆ ತಶಿ ಜಾತ್ತಾ. ತಶಿ ತಂತ್ರಜ್ಞಾನಾಚೆ ಸಹಾಂಯಾನ ಕಾರ್ಯವಳಾಚೆ ವ್ಯವಸ್ಥಾ ಕೆಲಯಾ.

ದಿ. 13.10.1983 ಬ್ರಸ್ತಾರಾ ಆಮ್ಹಿ ಆಮ್ಗೆಲೊ ಮಾವಶಿ ಭಾವು ಜನಾರ್ಧನಭಟ (ಸಿಂಡಿಕೇಟ ಬ್ಯಾಂಕ ಆಫೀಸರ ಆಶಿಲೊ) ಆನಿ ಕುಟುಂಬ ಸಮೇತ ದಿಲ್ಲಿ ತಾಕುನ ಉದಯಪುರಾಕ 'ಚೇತಕ' ಎಕ್ಸಪ್ರೆಸ ರೈಲಾರಿ ಭಾಯರ ಸರಲಿಂತಿ. ರಾಜಸ್ಥಾನಾಚೆ ಮೇವಾಡ ರಾಯು ಮಹಾ ಪ್ರರಾಕ್ರಮಿ, ದೇಶಾಭಿಮಾನಿ ರಾಣಾ ಪ್ರತಾಪ ಸಿಂಗಾಲೊ ಘೋಡೊ ಚೇತಕ ಉದಯಪುರಾಚೆ ಮಹಾರಾಣಾ ಪ್ರತಾಪಸಿಂಗಾನ, ದಿಲ್ಲಿ ಶಾಹನಶಾಹ ಅಕ್ಬರಾಲೆ ಸೈನ್ಯಾಧಿಕಾರಿ ರಾಜಾ ಮಾನ ಸಿಂಗಾಲೆ ಸೈನ್ಯಾಚೆ ವಿರುದ್ಧ ಯುದ್ಧ ಕರತ ಆಸತನಾ, ಪ್ರತಾಪ ಸಿಂಗಾಕ ಘೇವನ ಭರಲೆಲಿ ನಂಯಂತ ಪೋವನ ಪೆಲ್ತಡಿ ಪಾವಯಿಲೊ ಪ್ರಖ್ಯಾತ ಘೋಡೊ ಜಾಲಯಾರಿ ಝುಜಾಂತ ಜಾಲೆಲೆ ಘಾಯಾ ನಿಮಿತ್ತಾನ ಮೊಗಲ ಸೈನ್ಯಾಚೆ ವಿರುದ್ಧ ರಾಣಾ ಪ್ರತಾಪ ಸಿಂಗಾನ ಯುದ್ಧಕರತ ಆಸತನಾ ಚೇತಕ ಘೋಡ್ಯಾನ ಜೀವ ದಿಲೊ. ತೆ ನಿಷ್ಠಾವಂತ, ಧೈರ್ಯವಾನ ಘೊಡಯಾಚೆ ಪ್ರತಿಮಾ ಕರ್ನ ಎಕ ದೊಂಗರಾಚೆ ಊಂಚಾಯೇರಿ ಸ್ಥಾಪನ ಕೆಲಯಾ. ಆನಿ ತಾಕಾ ಮರ್ಯಾದ ದಿಲಯಾ. ತಾಗೆಲೆ ಪ್ರಖ್ಯಾತ ಶರವೇಗಾಚೆ ಆಖ್ಯಾಯಿಕಾ ಆಶಿಲ್ಯಾನ ಉದಯಪುರ ರೈಲಾಕಯ 'ಚೇತಕ ಎಕ್ಸಪ್ರೆಸ' ಅಶಿಂ ನಾಂವ ದಿಲಾಂ.

ಆಮ್ಹಿ ಹೆರ್ದಿವಸು 14.10.1983 ಸಕಾಳಿ 10.300ಕ ಉದಯಪುರಾಕ ಪಾವಲಿಂತಿ ಆನಿ ಹೋಟೆಲ 'ಉದಯಪುರಾ'ಂತ ಕೂಡಂ ಘೆವನ ರಾವಲಿಂತಿ. ಉದಯಪುರಾಂತ ಗೆಲೆಲೆ ಕಡೇನ ವಾಟರಾಂತ ಚಾರಿತ್ರಿಕ ಜಾಗೆ, ರಾವಳಾರಂ, ಇಮಾರತ, ಉದ್ಯಾನಂ ಆಸತಾತಿ. ತಶಿ ರಾಜಸ್ಥಾನ ಮೊಗಲ ಸಾಮ್ರಾಜ್ಯಾಚೆ ವಿರುದ್ಧ ಝುಜಾಂತ ತಾಂಗೆಲೆ ಧೈರ್ಯ ಸ್ಥೈರ್ಯ ಆನಿ ಬಲಿದಾನ ಕೆಲೆಲೆ ಮಸ್ತ ಇತಲೆ ಸಾಹಸಿಕ ನಾಂವ ಪಾವಿಲೆ ರಾಜಾಂಗೆಲೆ ರಾಜ್ಯ. ಥಂಯು ಚೊಯಿಲೆಕಡೆ ನಾಂವ ಪಾವಿಲೆ ಜಾಗೆ ಆಸತಿ. ತಸಲೆ ರಾಜಾಂಗೆಲೆ ಸಾಹಸ ಗಾಥಾ ಸಾಂಗಚೆ ನಾಟಕ, ದೃಶ್ಯ-ಶ್ರಾವ್ಯಕಲಾ, ಲೋಕ ಸಂಗೀತ ನಾಚ್ (folk songs and dance) ಆಸಾ. ರಾವಳಾರಾಂತ ಆನಿ ಮ್ಯೂಸಿಯಂತ ರಾಜಾಂಗೆಲೆ, ಸಾಹಸೀ ರಾಣಿಂಗೆಲೆ ವರ್ಣಚಿತ್ರಂ, ತಾನ್ನಿ ವಾಪರಲೆಲೆ ಖಡ್ಗ, ಭರ್ಚಿ, ಫಿರಂಗಿ, ತೋಪ ಇತ್ಯಾದಿ ದವರಲ್ಯಾತಿ. ಹಸ್ತಿ, ಘೊಡೆ ಇತ್ಯಾದಿ ಪ್ರಾಣಿಂಕ ಕೊಡಕೆ ಇತ್ಯಾದಿ ಬಾಂದಿಲೆ ಆಸತಿ ಆನಿ ಪ್ರವಾಸಿಂಕ ದಾಕೋವಚಾಕ ಗೈಡ್ಸಯ ಆಶಿಲೆ ಆನಿ ಪುಸ್ತಕಯ ಮೆಳತಾಲೆ.

ಉದಯಪುರಾಕ ಪಾವತಚಿ ದನ್ಪಾರಾ 'ಬೊಂಬೆ ಘರಾ'ಕ (Doll House) ವಚುನ ಥಂಯ ಶೋಬೀತ ಸುಂದರ ನಮುನಮೂನೆಚೆ ಬೊಮ್ಮಿ ಪಳಯುಲಿಂತಿ. ತಿಂ ಬೊಮ್ಮಿ ರಾಜಸ್ಥಾನಾಚೆ ದಾರಲೆ, ಬಾಯಲಾಂ, ಲ್ಹಾನ ಚೆರ್ಡುಂವ ಥಂಚೆ ಥಳಾವೀ ವಸ್ತ್ರ ಶೃಂಗಾರ ಕರ್ನ ದವರಲ್ಯಾಂತಿ.

ರಾಜಸ್ಥಾನೀ ಸಂಸ್ಕೃತಿ, ನ್ಹೆಸಣಾಚೆ ಮಾದರಿ ಥಂಯ ದಿಸೂನ ಯೆತಾ. ನಂತಾ ವಣತಿಕ ತರತರಾಚೆ ವರ್ಣ ಚಿತ್ರಂ, (Hall hangings) ಹಸ್ತ ಚಿತ್ರಕಲಾ ಪ್ರದರ್ಶನಾಂತ ಆಶಿಲೆಂ. ಥಂಯ (Puppet Show) ಆಶಿಲೆಂ. ತ್ಯಾ ಪದರ್ಶನಾಕ ರಾಷ್ಟ್ರೀಯ ಅಂತರ್ರಾಷ್ಟ್ರೀಯ ಪ್ರಶಸ್ತಿ ಪುರಸ್ಕಾರ ಮೆಳತಾತಿ.

ನಂತರ 'ಸಹೇಲಿಯೊಂಕಿ ಬಾಡಿ' ಪೊಳೋವಚಾಕ ಗೆಲಿಂತಿ. ರಾಜಸ್ತಾನಾಚೆ ರಾಣಿ ವಾಸಾಂತ ಆಶಿಲ್ಯೊ ರಾಣಿಯೊ, ಚಲಿಯಾನಿಂ ಥಂಡಾಯೆಚೆ ವಾತಾವರಣಾಂತ ಆಸಚೆ ಖಾತಿರ ಚಂದ್ರಕಾಂತ ಶೀಲಾ ವಣಿತ್ಯೊ, ಮಧ್ಯೆಂತ ಉದಾಕ ಶಿಂಪಚೆ ಕಾರಂಜ್ಯೊ, ಘುಲಘುಡ ಇತ್ಯಾದಿ ಆಶಿಲೆ ನಿಮಿತ್ತಾನ ಭಿತರಿ ಬಾಯಲಂ, ಚಲ್ಯಾಂಕ ಆತಂಚೆ (air condition)ಂತ ಮೆಳಚೆ ಶೀತಲ ವಾತಾವರಣ ತಾಂಕಾ ಮೆಳತಾಲೆಂ.

'ಸಹೇಲಿಯೇಂಕಿ ಬಾಡಿ' ಪಳಯತಚಿ ಆಮ್ಹಿ ರಾಜಸ್ಥಾನಾಚೆ ಪ್ರಸಿದ್ಧ ನಾಥದ್ವಾರ ದೇವಳಾಕ ಗೆಲಿಂತಿ. ಥಂಯ ಶ್ರೀನಾಥಜೀ ದೇವು ತಿರುಪತಿ ವೆಂಕಟೇಶ್ವರ ದೇವಳಾಚೆ ಸಾರಕೇಚೆ ವ್ಹಡ ನಾವಾಧಿಕ ದೇವಳ. ಆನಿ ಆಮ್ಹಿ ಗೆಲಲೊ ದೀವಸು ನವರಾತ್ರಿಚೆ (ಮ್ಹಾನವಮಿ) ಅಷ್ಟಮಿ ಜಾಲೆಲ್ಯಾನ ಥಂಯ ವಿಶೇಷ ಗರ್ದಿ ಆಶಿಲಿ. ಲಕೋಪಲಕ್ಷ ಜನ ಶ್ರೀನಾಥಜಿಲೆ ದರ್ಶನಾಕ ಯೇವನ ಭಕ್ತೀನ ದೇವಾಲೆ ದರ್ಶನ ಘೇತಾಲೆಂ. ಆಮ್ಕಾ ದೇವಳಾಚಿ ಭಿತ್ತರಿ ವಚುನ ತೆ ಗರ್ದ್ದಿಂತ ಶ್ರೀನಾಥಜೀಲೆ ದರ್ಶನ ಘೇವ್ನ ಭಾಯುರ ಯೇವಚಾಕ ಖೂಬ ಕಷ್ಟ ಜಾಲೆ.

ಥಂಯ ತಾಕುನ ಉದಯಪುರಾಚೆ ರಾಣಾನಿಂ ಬಾಂದಯಿಲೆಂ ಶ್ರಿ ಏಕನಾಥಜೀ ಮಂದಿರ, ಶ್ರೀ. ವಿಷ್ಣು ಬ್ರಹ್ಮ ಮಹೇಶ್ವರ ಆನಿ ಸೂರ್ಯ ದೇವಳಯ ಭೇಟುನ ಆಯಲಿಂತಿ. ಹೆಂ ಪ್ರವಾಸಾಖಾತಿರ ಆಮ್ಹಿ ಏಕಿ ಟೇಕ್ಸಿ ಕೆಲೆಲಿ.

ದಿ. 15.10.1983 ಶನವಾರಾ ಆಮ್ಹಿ ಸಕಾಳಿ ಹೋಟೆಲ ತಾಕುನ ಭಾಯರ ಸರನು ಮ್ಯುಗಾಲಯು ಪೊಳೋವಚಾಕ ಗೆಲೆಲಿಂತಿ. ಆಮಗೆಲೆ ಸಾಂಗಾತಿ ಆಯಿಲೆ ಚೆರ್ಡುವಾಂಕ ತೊ ಖೂಬ ಖೊಷಿಚೊ ವಿಷಯ ಜಾಲೊ. ಥಂಯ ತಾಕುನ`Lake Palace' ಪೊಳೋವಚಾಕ ಗೆಲಿಂತಿ. ಕಾರ್ಕಳ ರಾಮ ಸಮುದ್ರಾಚೆ ಸಾರಕೆ ಏಕ ವ್ಹಡ ವಿಸ್ತಾರ ತಳೆಂ. ತಳಯೇಚೆ ಮಧ್ಯೆಂತ ಎಕ ರಾವಳಾರ (ಭ'ವನ) ರಾಣಾನಿಂ ಬಾಂದಯಲಾಂ. ಥಂಯ ರಾಣಾ ಕುಟುಂಬಾಚೆ ರಾಣಾನಿ ಆನಿ ಮಹಾರಾಣಿ ಆನಿ ರಾಣಿನಿಂ ವೆಗವಗಳೆ ಸಂಧರ್ಭಾರಿ, ಸವಾರಂಭಾಂತ, ಪರಬೇಚೆ ದಿವಸಾಂತ ನ್ಹೆಸಚೆ ಜರಿ, ಸಿಲ್ಕ, ಪೀತಾಂಬರಾನ ಕೆಲೆಲೆ ರಾಜ ದರ್ಬಾರಾಚೆ ವೇಷಭೂಷಾ, ಝುಜಾ ವೇಳಾರ ರಾಣಾನಿ ವಾಪರಲೆಲೆಂ ಖಡ್ಗ, ಗುರಾಣಿ, ಪೂರ್ತಿ ಪ್ರದರ್ಶನಾಕ ದವರಲಾಂ. ಭಾಂಗರಾಚೆ, ವಜ್ರ ವೈಡೂರ್ಯಾಚೆ ಕಂಠಾಭರಣ, ಆನಿ ವಿಂಗಡ ನಗ ಪ್ರದರ್ಶನಾಂತ ಆಮ್ಹಿ ಪಳಯಲೆಂ. ತೊ ಆಮಕಾ ವಿಶೇಷ ಅನುಭವ ಜಾಲೊ.

ಥಂಯ ತಾಕುನ ರಾಣಾ ಪ್ರತಾಪ ಸ್ಮಾರಕ ಭವನಾಲಾಗಿ ಗೆಲಿಂತಿ. ಥಂಯ ದೊಂಗರಾರಿ (hill) ತಾಗೆಲೊ ಘೊಡೊ ಚೇತಕಾರಿ ರಾಜಠೀವಿರಿ ಬಶಿಲೊ ರಾಣಾ ಪ್ರತಾಪಾಲೆ ಪ್ರತಿಮಾ ಪ್ರತಿಷ್ಠಾ ಕೆಲಯಾ. ಥಂಯ ತ್ಯಾ ದೊಂಗರಾಚೆ ಪಂದಾಕ ವ್ಹಡ ಏಕ ವಿಸ್ತಾರ ತಳೆಂ. ತಾಜೆ ಮಧ್ಯೆ ಏಕ ದ್ವೀಪ ಆಸಾ. ತಾಜೆ ಬಾಜೂನ ನೆಹರೂ ಪಾರ್ಕ ಸರಕಾರಾನ ನಿರ್ಮಾಣ ಕೆಲಾಂ. ಖೂಬ ಲೋಕ ತಳಯಿ (lake), ಪಾರ್ಕ ಆನಿ ವಯಲೆಂ ದೋಂಗರಾರಿ ಆಸಚೆ ರಾಣಾ ಪ್ರತಾಪಸಿಂಗಾಲಿ ಆನಿ ಚೇತಕ ಘೊಡ್ಯಾಚೆ ಪ್ರತಿಮಾ ಪಳೋವಚಾಕ ಯೆತಾತಿ.

ಉದಯಪುರ, ರಾಣಾ ಪ್ರತಾಪಸಿಂಗಾಲೆ ಧೈರ್ಯ ಸ್ಥೈರ್ಯಾಚೆ ವೀರಗಾಥಾ ಜಾವ್ನ ಜನಾಲೆ ಜಿಬೇರಿ ಆನಿ ತನುಮನಾಂತ ಘೊಳತಾ. ಅಕ್ಬರ ಬಾದಶಾಹಾಲೆ ವಿರುದ್ಧ ಝುಜಚಾಕ ಶರಣಗೆಲೆಲೆ ರಾಜಸ್ಥಾನಾಚೆ ಅನೇಕ ರಜಪೂತ,

ರಾಣಾ ಪ್ರತಾಪ ರಾಯಾಲೆ ಸಾಂಗಾತಾಕ ವಚನಾತಿಲೆ, ಎಕಲೋಚ್ ಜಾವನ ಅಕ್ಬರ ಬಾದಶಾಹಾಲೆ ಬೃಹತ ಸೈನ್ಯಾಚೆ ವಿರುದ್ಧ ಬೋಡ ಬಾಗವನಾತಿಲೆ, ಅಸೀಮ ಧೈರ್ಯವಾನ ಜಾವನ, ತಾಗೆಲೆ ಜೀವನಾಚೆ ಶೇವಟ ಶ್ವಾಸ ಆಸಚೆ ತಾಂಯ ಯುದ್ಧ ಕೆಲಲೊ ಮಹಾನ ವೀರ, ರಾಣಾ ಪ್ರತಾಪಸಿಂಗ.

ದಿ.16.10.1983 ದಿವಸ ಉದಯಪುರ ತಾಕುನ ಜೈಪುರಾಕ ಪ್ರಯಾಣ ಗೆಲಿಂತಿ. ಜೈಪುರ ಸುಂದರ ನಗರ ಥಂಯ ಫಾತರಾಚೆ ಗುಲಾಲಿ ವರ್ಣಾ ನಿಮಿತ್ತಾನ ಗುಲಾಲಿ ನಗರ (pink city) ಅಶಿಂ ಶಹರಾಕ ನಾಂವ ಆಯಲಾಂ. ಆಮ್ಹಿ ಥಂಯ ಸರಕಾರಾಚೆ ಸರ್ಕ್ಯೂಟ ಹೌಸಾಂತ ರಾವಲಿಂತಿ. ಬರೇಂ ಆಸಾ. ಸ್ಥ ಜನಾನಿಂ ಬಸಚೆ (Six Seater) ಎಕ ಟೇಕ್ಸಿ ನಿಗದಿ ಕರ್ನ ನಗರ ಭೊವಂಡಿಕ ಗೆಲಿಂತಿ.

ಜೈಪುರಾಚೊ ಆದಲೊ ರಾಂಯು ಸವಾಯ ಮಾನಸಿಂಗ ಖಗೋಲಶಾಸ್ತ್ರ ತಜ್ಞ (Astronomer) ಆಶಿಲೊ. ತಾಣೆ ಜಂತರ ಮೆಂತರ ನಾಂವಾಂಚೆ ಸೂರ್ಯಚಲನ ಆಧಾರಾರಿ ವೇಳ, ಘಡಿ, ನಿಮಿಷ ತಾಂಯ ಫಾತರಾರಿ ದಿಸಚೆ ಗಡಿಯಾಳ ನಿರ್ಮಾಣ ಕೆಲಯಾಂತಿ. ತಾಜೇರಿ ಕಾಂಟೆ, ಘಡಿ ನಿಮಿಷ ಜುಸ್ತಾಜುಸ್ತ (accurate) ದಿಸತಾ. ತೊ ತ್ಯಾ ಕಾಲಾರಿ ಎಕ ವಿಷೇಷ ಬುದ್ವಂತ ತಂತ್ರಜ್ಞ ಆಶಿಲೊ. ತ್ಯಾ ನಿಮಿತ್ತಾನ, ತಾಕಾ ಸವಾಯ ಮಾನಸಿಂಗ ಅಶಿಂ ನಾಂವ ಆಯಲೆಂ. ತಾಣೆ 18ವೆ ಶತಾಮಾನಾಂತು ಪಾಂಚ ಶಹರಾಂತ ಜಂತರಮಂತರ ಗಡಿಂಯಾಳ ನಿವರ್ಾಣ ಕೆಲೆಲಿಂತಿ. ಏಕ ದಿಲ್ಲಿಂತೂಯ್ ಆಸಾ. ಅಕ್ಬರ ಬಾದಶಹಾನ ತಾಕಾ 'ಸವಾಯ ಮಾನಸಿಂಗ' ಅಶಿಂ ಬಿರುದ ದಿಲಲೊ.

ಥಂಯ ತಾಕುನ ಗಾಯತ್ರೋರ ಗಾರ್ಡನ ಪೊಳೋವಚಾಕ ಗೆಲಿಂತಿ. ಜೈಪುರ ರಾಣಿ ಗಾಯತ್ರಿ ದೇವಿ ಭಾರೀ ಸುಂದರ ಶೋಭಿತ ಸ್ತ್ರಿ. ತಿಗೆಲೆ ಸೌಂದರ್ಯ ಜಗದ್ವಿಖ್ಯಾತ. ತಿಗೆಲೆ ವಿವೀಂಗ ಫೆಕ್ಟರಿ ಜೈಪೂರಾಚೆ ಭಾಯರ ಆಸಾ. ಹಾಂವೆ ಏಕ ರತ್ನಕಾಂಬಳ (carpets) ಘೇತಲಿ. ಥಂಯ ಮಸ್ತ ಇತಲೆ ಆಕರ್ಷಣೀಯ ವಸ್ತು ವಿಕ್ರ್ಯಾಕ ದವರಲ್ಯಾತಿ. ಥಂಯ ಆಮಿ ಥೋಡೆ ವಸ್ತು ಘೇತಲೆಂ. ತಾಂಕಾ 40% ದುಡು ಏಡ್ವಾನ್ಸ್ ದಿಲಯಾರಿ ಜಾಲೆಂ. ತಾನ್ನಿ ಆಮಕಾ ಗಾಂವಾಂಕ ವಿ.ಪಿ.ಪಿ. ಕರ್ನ ಧಾಣ್ ದಿತಾತಿ.

ನಂತರ ರಾಜಾ ಜಯಸಿಂಗಾನ ಬಾಂದಯಿಲೆ ಅಂಬರ ರಾವಳಾರ (Palace) ಪೊಳೋವಚಾಕ ಗೆಲಿಂತಿ. ಖೂಬ ಸುಂದರ 'ಶೀಷ ಮಹಲ' ಥಂಯ ಪೊಳೋವಚಾಕ ಮೆಳತಾ. ಸಕಲ ಕೇಸರಿಬಾಗ್ ಆನಿ ವಿಶಾಲ ತಳಯಿ ಆಸಾ. ಜೈಪುರಾಂತ ವಿಶೇಷ ಪ್ರಖ್ಯಾತ ಜಾವನ ಆಸಚೆ ಹವಾ ಮಹಲ. ತಾಂತು ಅಸಂಖ್ಯಾತ ಕೂಡಂ ಆಸಾ. ಆನಿ ರಾಣಿಯಾನಿ ರಸ್ತ್ಯಾರಿ ಆನಿ ಬಾಜುನ ಚಲಚೆ, ಸೈನಿಕ ಪಥ ಸಂಚಲನ, ಮೆರವಣಿಕ ಇತ್ಯಾದಿ ಪೊಳೋವಚಾಕ ಕಂಡ್ಯೊ ನಿರ್ಮಾಣ ಕೆಲಯಾತಿ. ಅತೀ ಸುಂದರ ಬಾಂದಕಾಮ. ಗುಲಾಲಿ ವರ್ಣಾಚೆ ಫಾತರಾನಿ ಬಾಂದಯುಲಾಂ. ನಂತರ ರಾಮು ನಿವಾಸ ಗಾರ್ಡನ ಆನಿ ಚಿಡಿಯಾಂ ಘರ (ಪಕ್ಷಿಘರ) ಥಂಯು ವಿವಿಧ ಜಾತಿಚೊ, ರಂಗತರಂಗ ವರ್ಣಾಚೆ ಲ್ಹಾನ ವ್ಹಡ ಪಕ್ಷಿಯೊ ನೈಸರ್ಗಿಕ ಜಾವ್ನ ಆಸಚೆ ವಾತಾವರಣಾಂತ ಸ್ವಚ್ಛಂಧ ಜಾವ್ನ ಭೋವನ ಗೀವ್ನ ಊಬತ ಆಸತಾಲೆ. ದೇಶ ವಿದೇಶಾಂ ತಾಕುನ ಹಾಳೆಲ್ಯೊ ಪ್ರಾಣಿಯೀಂ ಥಂಯ ದಿಸೂಕ ಮೆಳತಾಲೆ (ಕರ್ನಾಟಕಾಚೆ ಮೈಸೂರ ಪ್ರಾಣಿ ಸಂಗ್ರಹಾಲಯಶೆಂ).

ದಿ. 17.10.83 ಸಕಾಳಿ ಆಮ್ಹಿ ಮದ್ರಾಸ ಕೆಫೆಂತ ಪೋಟಭರಿ ಫಳಾರ ಕರ್ನ, ತೆ ಶಹರಾಚೆ ಮಧ್ಯೆಂತ ಆಸಚೆ ರಾವಳಾರ ಪೊಳೋವಚಾಕ ಗೆಲಿಂತಿ. ಥಂಯಚೆ ರಾವಳಾರ ಭಾರತೀಯ ಆನಿ ಮೊಘಲ ವಾಸ್ತು ರೂಪಾರಿ ಆಸಾ. ಆನಿ ಸುಂದರ ಶೋಭಿತ ಕರ್ನ, ಸ್ವಚ್ಛತಾ ರಾಖುನ ನಿರ್ಮಲ ಜಾವ್ನ ದವರಲಾಂ. ನಂತರ ಆಮ್ಹಿ ದಿಲ್ಲಿಕ ವಚ್ಚೆ ಬಸ ಧರ್ನ ಸಾಂಜವೇಳಾ ಗಂ 5.00ಕ ದಿಲ್ಲಿಕ ಪಾವಲಿಂತಿ.

ಹೆರ್ದಿವಸು (ದಿ8.10.1983)ರಮಜಾನ ರಜಾ ಆಶಿಲಿ. ಚಿ. ವೆಂಕಟರಮಣಾನ ಆಮಕಾ

ಏಕ ಕಾರ ದಿಲೆಲೆಂ. ತಶಿಂ ಜಾವ್ನು ದನಪಾರಾ ಗಂ.1.00ಕ ಜೆವಣ ಕರ್ನ್ನ ಆಮ್ಹಿ ಹರಿದ್ವಾರ, ಹೃಷಿಕೇಶ ಪ್ರವಾಸಾಕ ಭಾಯರ ಸರ್ಲಿಂತಿ. ಆಮೆಗೆಲೊ ಜನ್ನು (ಜನಾರ್ಧನ ಭಟ) ಸಾಂಗಾತಾಕ ಆಯಿಲೊ. (ಆಮ್ಹಿ ಹರಿದ್ವಾರ ಪೊಳೋವ್ನ ಪ್ರವಾಸಾನಂತರ ಗಾಂವಾಂಕ ಯೆವಕಾ ಜಾಲಯಾರಿ ತಾಕಾ ಸಿಂಡಿಕೇಟ ಬ್ಯಾಂಕ ಹರಿದ್ವಾರ ಶಾಖೆಕ ಮೆನೇಜರ ಜಾವ್ನ ನೇಮಣೂಕ ಜಾಲೆಲೆಂ ಏಕ ಆಕಸ್ಮಿಕ) ವಾಟ್ಯೇರಿ ಮೀರತ, ರೂರ್ಕಿ (ಮಿಲಿಟರಿ ಕಾಲೇಜ ಆಸಾ) ಶಹರ ಜಾವ್ನ ಸಾಂಜೆ 6.30ಕ ಹರಿದ್ವಾರ ಪಾವಲಿಂತಿ. ಕಾಳೋಕ ಜಾಲೆಲ್ಯಾನ ಆಮಕಾ ಸಿಂಡಿಕೇಟ ಬ್ಯಾಂಕ ಶಾಖೊ ಆಸಚೆ ಬಿಲ್ಡಿಂಗ ಸೊದುಚಾಕ ವೇಳು ಗೆಲೊ. ತಶಿ ಜಾವ್ನ ಆಮ್ಹಿ ಮೆನೇಜರ ಶ್ರೀ ಕೆ.ಜೆ. ಭಟ್ಟಾಲೆ ಘರಕಡೆ ಗೆಲಿಂತಿ. ಹರಿದ್ವಾರಾಂತ ಆಸಚೆ ಶ್ರೀ ರಾಮಕೃಷ್ಣಾಶ್ರಮಾಂತ ತಾಗೆಲೆ ಘರ ಆಸಾ. ತೊ ಭಾಯರ ಗೆಲೆಲೆ ನಿಮಿತ್ತಾನ, ಆಮ್ಹಿ ಥಂಚೆ ಆಶ್ರಮಾಚೆ ಸ್ವಾಮೀಜಿಂಕ ಮೆಳಿಂತಿ. ಆಮ್ಹಿ ಕೊಂಕಣಿ ಭಾಷಾನ ಉಲೋವಚೆ ಸ್ವಾಮೀಜಿನ ಆಯ್ಕುನ ಆಮ್ಗೆಲಾಗಿ ಕೊಂಕಣೀನಂಚ ಉಲಯಲೆಂ. ತೆ ಪೂರ್ವಾ– ಶ್ರಮಾಂತ ಸುಜೀರ ಕುಟುಂಬಾಚೆ. ತಾಂಗೆಲಿ ಭಯಣ ಬಂಟವಾಳಾಕ ದಿಲಯಾ. ಶಾಳಾ ದಿವಸಾಂತ ಬಂಟವಾಳಾಕ ಯೇತಾಲೇಚಿ ಜಾಲೆಲ್ಯಾನ ಮೆಗೆಲೊ ಬಾಪಯ, ಆಮೆಗೆಲೆ ಘರ ನೇತ್ರಾವತಿ ನಂಯಚೆ ತಡಿರಿ ಆಶಿಲೆ ತೆ ಜಾಣ. ಮಸ್ತ ಇತಲೆ ಬಂಟವಾಳಾಚೆ ವಿಷಂಯು ತೆ ಆಮ್ಗೆಲಾಗಿ ಉಲಯಲೆ. ತಾನ್ನಿ ಆಮಕಾ ಪಿವಚಾಕ ಹೂನ ದಾಟ ದೂದ ದಿಲೆ. ಸಫರ ಜಾಲ ಇತ್ಯಾದಿ ಫಲವಸ್ತೂಯ ಖಾವಚಾಕ ದಿಲೆಂ. ಥಂಯ ವ್ಹಡ ಗಾಯಚೆ ಕೊಡಕೆ ಆಸಾ. ಸಕಾಳಿ 5.00ಕ ಸುಮಾರ 400-500 ಜನಾಂಕ ಆಶ್ರಮ ತಾಕುನ ಏಕೇಕ ತಾಂಬಿಯೊ ದೂದ ಪುರವಟ ಜಾತಾ. ಆಶ್ರಮಾಚೆ ಅಧೀನ ಶಾಳಾ ಕಾಲೇಜ ಇತ್ಯಾದಿ ಆಸಾ.

ಥಂಯ ಶ್ರಿ ಕೆ.ಜೆ. ಭಟ್ಟ ಆಯಲೊ. ಆನಿ ತಾಣಿ ಆಮಕಾ ತಾಗೆಲೇ ಘರಕಡೆ ರಾವಚಾಕ ಆಪೋವ್ನು ವ್ಹೆಲೆ. ತಾಗೆಲಿ ಬಾಯ್ಲುಯೀ ಸಿಂಡಿಕೇಟ ಬ್ಯಾಂಕಾಂತ ಕಾಮ ಕರತಾ. ತಾಗೆಲೊ ಆವಯ ಬಾಪಂಯು ತಾಗೆಲೆ ಘರಕಡೆ ರಾವತಾಲೆ. ಜಾಲಯಾರೀ ತಾಣೆ ವ್ಹಡ ಮನಕರ್ನ ಆಮಕಾ ರಾತ್ರಿ ಜೆವಣಾಚೆ ಆನಿ ನಿದೋಚಾಕ ಸುವಿಧಾ ಕರ್ನ ದಿಲಿ.

ದಿ. 19.10.83 ಆಮಗೆಲೆ ಧಾವಂಡಿ ಶುರುಜಾಲಿ. ಹರಿದ್ವಾರ ಭಾರತ ದೇಶಾಂತ ಅತ್ಯಂತ ಪವಿತ್ರ ಕ್ಷೇತ್ರ. ಸಕಾಳಿ ಗಂಗಾ ನಂಯಂತು ನ್ಹಾವ್ನ ಹರೀ ಕೀ ಪೌಳಿಕ ಗೆಲಿಂತಿ. ಥಂಯ ಹಜಾರೋ ಹಜಾರ ಯಾತ್ರಿಕ ಜನ ನಂಯಂತು ನ್ಹಾವ್ನ, ಪೂನಿತ ಜಾಲೆಲೆ ಭಾವನೇನ ಪರತ ಯೆತಾಲೆ. ಥಂಯ ಏಕ ಪರ್ವತ ಆಸಾ. ತಾಜೇರಿ ಮಾನಸಾ ದೇವಿಲೆ ದೇವಳ ಆಸಾ. ತಿರುಪತಿ ಕ್ಷೇತ್ರಾಂತ ಆಶಿಲೆವರಿ, ಎತ್ತರ ಆಸಚೊ ತೊ ಪರ್ವತ ಚಲ್ನೂಚೀ ವಯರ ವಚ್ಚೆ ಭಕ್ತಾಧಿಕಯ್ ಆಸತಾತಿ. ದಾಲಯಾರ ಆಮ್ಹಿ Ropewayರ ಬಯ್ಸುನ ಪರ್ವತಾವಯರ ವಚುನ ಶ್ರೀ ದೇವಿಲೆ ದರ್ಶನ ಘೆವನ ಆಯಲಿಂತಿ. ಸಕಲ ಯೆತಚಿ ಭಾರತ ಮಾತಾ ಭವನ ಪೋಳೋವಚಾಕ ಗೆಲಿಂತಿ. ತೆಂ ಸಾತ ಮಾಳಯೇಚೆ ಸುಂದರ ಭವ್ಯ ಇಮಾರತ ಏಕೇಕ ಮಾಳಯೆರಿ, ಎಕೇಕ ವಿಶೇಷ ಆಸಾ. ಎಕ ಮಾಳಯೇರಿ ದೇವಾಂಗೆಲಿ ಪ್ರತಿಮಾ, ಆನೇಕ ಮಾಳಯೇರಿ ದೇವಿಂಗೆಲೆ ಪ್ರತಿಮಾ, ನಂತರ ವಯರ ಆಸಚೆ ಮಾಳಯೇರಿ ರಾಷ್ಟ್ರ ಪುರುಷ, ಅಶಿಂ ವೆಗವೆಗಳೆ ಪ್ರತಿಮಾ ಥಂಯ ಸ್ಥಾಪನ ಕೆಲಯಾತಿ.

ಮಹಾಭಾರತ ಪುರಾಣ ಬರಯಿಲೊ ಶ್ರೀ ವೇದವ್ಯಾಸ ಮುನಿ ಶ್ರೀ ಕಾಶೀಮಠ ಸಂಸ್ಥಾನಾಚೊ ಆರಾಧ್ಯ ದೈವ. ಶ್ರೀ ವೇದವ್ಯಾಸಾಕ ದೇಶಾಂತ ಖಂಯೀ ದೇವಳ ನಾತಿಲೆ ಕಾರಣಾನ ಶ್ರೀ ಕಾಶೀಮಠ ಸಂಸ್ಥಾನಾಚೆ ಪರಮಪೂಜ್ಯ ಶ್ರೀ ಶ್ರೀ ಸುಧೀಂದ್ರ ತೀರ್ಥ ಸ್ವಾಮೀಜಿನಿಂ, ಶ್ರೀ ವೇದವ್ಯಾಸಾಕ ಹರಿದ್ವಾರಾಂತ ದೇವಳ ಬಾಂದುಚೆ ಅಶಿಂ ನಿರ್ಧಾರ ಕೆಲೆಂ. ತಾಜೆ ಖಾತಿರ ಹರಿದ್ವಾರ ಕ್ಷೇತ್ರಾಂತ ಸಪ್ತ ಋಷಿ ಆಶ್ರಮ ಆಸಚೆ ಕಡೇನ ಥಂಚೆ ಟ್ರಸ್ಟಾಚೆ ಅಧಿಕಾರಿಂಲಾಗಿ

ಉಲೋವ್ನ, 7 ಎಕರೆ ಜಾಗೊ ಗಂಗಾನದಿ ತೀರಾರಿ ಖರೀದಿಕರ್ನ ಘೆವನ ದವರಲಲೊ. 1977ಂತ ಬಂಟವಾಳಾಂತ ಶ್ರೀ ಗುರುವರ್ಯಾಂಗೆಲೆ ಚಾತುರ್ಮಾಸ್ಯ ವ್ರತಾಚೆ ದಿವಸಾಂತ, ಶ್ರೀ ಗುರುವರ್ಯಾನಿ, ಸಮಸ್ತ ಶಿಷ್ಯ ವೃಂದಾಕ ಶ್ರೀ ವೇದವ್ಯಾಸ ಮಂದಿರ, ಥಂಯ ಶ್ರೀ ವೇದವ್ಯಾಸ ಆನಿ ತಾಗೆಲೆ 5 ಜನ ಶಿಷ್ಯಾಂಗೆಲಿ ಮೂರ್ತಿ ಪ್ರತಿಷ್ಠಾ ಕರಚೆ, ಆನಿ ಆಯಿಲೆ ಭಕ್ತ-ವೃಂದಾಕ ಆನಿ ಶಿಷ್ಯ ವರ್ಗಾಕ ಹರಿದ್ವಾರಾಂತ ರಾವಚಾಕ ಸುವಿಧಾ ಕರ್ನ ದಿವಚಾಕ ಮಠ ಸ್ಥಾಪನ ಕರಚೊ ವಿಷಯು ಜಾಹೀರ ಕೆಲೊ. ಆನಿ ಸಪ್ತಋಷಿ ಆಶ್ರಮಾಲಾಗಿ 7 ಎಕರೆ ಜಾಗೊ ಘೆವಚೆ ವಿಷಯೂಯ ಸಾಂಗಿಲೆ.

ತಶಿಂ ಜಾವ್ನ ಆಮ್ಹಿ ಹರಿದ್ವಾರಾಕ ಗೆಲೆಲೆ ತಾವಳಿ ಜಾಗೊ ಪೊಳೊವಚಾಕಯ ಗೆಲೆಲಿಂತಿ. ತೆದನಾ ಬಾಂದಕಾಮ ಶುರುವಾತ ಜಾಯನಿ ಆಶಿಲೆಂ. ಜಾಲಾಯಾರೀ ಆಮಕಾ ಶ್ರೀ ವೇದವ್ಯಾಸ ಮಂದಿರ ಜಾವಚೊ ಜಾಗೊ ಪಳಯಿಲೊ ಸಂತೋಷ ಮೆಳಲೊ.

ಥಂಯ ತಾಕುನ ಲಕ್ಷ್ಮಣ ಝುಲಾಕ ಗೆಲಿಂತಿ. ಹೃಷಿಕೇಶ ಆಶ್ರಮು ಪಳಯುಲೆಂ. ಧಾರ್ಮಿಕ ಕಾರ್ಯ್ಯಾಂಕ ಸಾಂಗಿಲೆ ಥೋಡೆ ವಸ್ತು ಥಂಯ ಖರೀದಿ ಕೆಲೆ. ಶ್ರೀ ಗೀತಾ ಆಶ್ರಮು, ಸ್ವರ್ಗಾಶ್ರಮು ಪಳಯುಲೆಂ. ಹಿಂದೂಸ್ತಾನಾಚೆ ನಾನಾಕಡೇನ ತಾಕುನ ಲಕ್ಷಾಂತರ ಭಕ್ತವೃಂದ ಥಂಯ ಯೇವ್ನ ಗಂಗಾ ಸ್ನಾನಕರ್ನ ಪುಣ್ಯ ಜೊಳೆಲೆ ಸಂತೃಪ್ತ ಭಾವನಾ ಕಾಳಜಾಂತ ಭರ್ನ ಘೆತಾಲೆ.

20.10.83 ದಿವಸ ಆಮ್ಹಿ ದಿಲ್ಲಿಂತ, ಜನ್ನೂನ ಕಾಮ ಕರಚೆ ಬ್ರಾಂಚ, ಲಾಲಬಹದ್ದೂರ ಶಾಸ್ತ್ರಿಲೆಂ ಸಮಾಧಿ, ವಿಜಯಘಾಟ, ಸ್ವತಂತ್ರ ಭಾರತಾಚೊ ಪಯಲೊ ಪಂತ ಪ್ರಧಾನ ದಿ. ಶ್ರಿ ಪಂ. ಜವಾಹರಲಾಲ ನೆಹರೂ ಸಮಾಧಿ (ಶಾಂತಿವನ) ಆನಿ ಭಾರತ ಪಿತಾ ಮಹಾತ್ಮಾ ಗಾಂಧಿಲಿ ಸಮಾಧಿ (ರಾಜಘಾಟ) ಸಂದರ್ಶನ ಕೆಲೆಂ. ಗಾಂಧಿ ಸ್ಮಾರಕ ಭವನಾಕ ಗೆಲಿಂತಿ, ಗಾಂಧಿಜೀಲಿ ಪ್ರತಿಮಾ ಆನಿ ಥೋಡೆ ಪುಸ್ತಕಂ ಸ್ಮರಣಿಕಾ ಘೆವನ, ನಂತರ Red Fort, ಜಾಮಾ ಮಸ್ಜಿದ, ಕುತಬ ಮೀನಾರ, ನಂತರ ಸರೋಜನಿ ಮಾರ್ಕೆಟಾಕ ವಚುನ ಚಿ. ಮಾಧವ, ದಿನ್ನು ಆನಿ ಚಿ. ಪ್ರಿಯಾಂಕಾಂಕ ಆಂವಗಲೆಂ ಘೆತಲೆಂ.

ಮಹಾತ್ಮಾ ಗಾಂಧಿ ವಸ್ತು ಸಂಗ್ರಹಾಲಯ ಪೊಳೊವಚೆ ಸಾರಕೆಂ ಆಸಾ ಸ್ವಚ್ಛ ಆನಿ ವ್ಯವಸ್ಥಿತ ಕರ್ನ ದವರಲಾಂ, ಮಹಾತ್ಮಾ ಗಾಂಧಿ, ರವೀಂದ್ರನಾಥ ಠಾಗೋರ ಆನಿ ಬರ್ನಾರ್ಡ ಶಾನ ಸಾಂಗಾತಾಕ ಬಯ್ಸುನ ಘರಡಿ ಮಾರಚೆ ಚಿತ್ರ ಆಸಾ. ಬಿರ್ಲಾ ಕುಟುಂಬಾಚಾನಿ ದೇಶಾಚೆ ವೆಗವೆಗಳೆ ಶಹರಾಂತ ಬಾಂದಿಲೆ ವರೀಚ ದಿಲ್ಲಿಂತೂಯ ಶ್ರೀ ಲಕ್ಷ್ಮೀ ನಾರಾಯಣ ದೇವಳ ಬಾಂದುನ ಘಾಲಾಂ. ತೆಂ ಬಿರ್ಲಾ ಮಂದಿರ ಮ್ಹೊಣೂಚಿ ಪ್ರಖ್ಯಾತ ಜಾಲಾಂ. ದೇವಳಾ ಭಿತರಿ ನಿಶಬ್ಧ, ದೇವಾಂಗೆಲೊ ಮೂರ್ತ್ಯೊ ಸುಂದರ ಆನಿ ಆಕರ್ಷಕ ಜಾವನ ಆಶಿಲೆ. ಧವೀ ಚಂದ್ರಶಿಲಾ ಬಾಂದಕಾಮಾಕ ವಾಪರಲ್ಯಾ. ದಿಲ್ಲಿಕ ಆಯಿಲೊ ಲೋಕ, ಬಿರ್ಲಾ ಮಂದಿರಾಂಕ ಭೇಟಿ ದೀನಾತಿಲೆ ವಚನಾಚಿ. ಥಂಚೆ ಶಾಂತ ವಾತಾವರಣ ಭಕ್ತಾಂಗೆಲೆ ಮನಾಂತ ಪ್ರಸನ್ನತಾ ದಿತಾ.

ಲಾಲ ಕಿಲ್ಲಾ (Red Fort) ಭವ್ಯ ಆನಿ ಆಕರ್ಷಕ ಏಕ ಇಮಾರತ ಮಜಬೂತ ಆಸಾ.

ಹೆರ್ದಿವಸ 21.10.83 ಚಿ. ಬಾಬಣ್ಣಾನ ಆಮಕಾ ಕಾರ ಎಂಗೇಜಕರ್ನ ಆಗ್ರಾ ಪ್ರವಾಸಾಕ ವ್ಹೆಲೆಲಿಂತಿ. ಬಾಬಣ್ಣಾನ ಆಮಗೆಲೊ ಪ್ರವಾಸ ಯಶಸ್ವೀ ಕರಚಾಕ ಮಸ್ತ ವಾಂವಟ ಕಾಳಯಾ. ದುಡುಂಯ ಮಸ್ತ ಖರ್ಚ ಕೆಲಾ. ಆಮ್ಹಿ ಚಿ. ವೆಂಕಟರಮಣಾತಂಯ ದಾಕುನ ಸಕಾಳಿ ಗಂ. 8.00ಕ ಬಾಬಣ್ಣಾನ ಹಾಳೆಲೆ ಕಾರಾರಿ ಭಾಯರ ಸರಲಿಂತಿ. ಆಗ್ರಾಕ ವತನಾ ಮಥುರಾ ಕ್ಷೇತ್ರ ಮೆಳತಾ. ಥಂಚೆ ಶ್ರೀ ಕೃಷ್ಣ ದೇವಳ ಭವ್ಯ ಆನಿ ಶ್ರೀ ಕೃಷ್ಣಾಲಿ ಮೂರ್ತಿ ಸುಂದರ ಆನಿ ಭಕ್ತಾಂಕ ಆಕರ್ಷಣ ಕರಚೆ ತಶಿಂ ಆಸಾ. ಧನ್ಯತಾ ಭಾವ ಭಕ್ತಾಂಗೆಲೆ ಕಾಳಜಾಂತ ಉತ್ಪನ್ನ ಕರತಾ. ಥಂಯ ಮಾರ್ಗದರ್ಶಕ (guide) ಆಸತಾತಿ. ತಾನ್ನಿ ಆಮಕಾ ಘೆವನ ವಚುನ ಹಾಂಗಾ ಶ್ರೀ ಕೃಷ್ಣ

ಪರಮಾತ್ಮ ಜಲ್ಮಲೊ, ಹಾಂಗಾ ಜೈಲ ಆಶಿಲೆಂ. ಹಾಂಗಾ ತೊ ವ್ಹಡ ಜಾಲಲೊ, ಅಶಿಂ ನಾನಾ ಪೌರಾಣೀಕ ಉಲ್ಲೇಖ ಆಶಿಲೆ ಜಾಗೆ ದಾಕಯತಾಲೆ. ತಾಂಕಾ ದುಡು ದಿವಚಾಕಯ ಆಸಾ. ಥಂಯ ಬಿರ್ಲಾ ಘರಣ್ಯಾಚಾನಿಂ ಮಸ್ತ ದುಡು ಖರ್ಚ್ ಕರ್ನ ಭವನ ಆನಿ ಮೂರ್ತ್ಯೊ ನಿರ್ಮಾಣ ಕೆಲಯಾಂ.

ಮಥುರಾ ತಾಕುನ ವತನಾ ಆಗ್ರಾಲಾಗಿ ಸಿಕಂದರ ಲೋದಿಲೆಂ ರಾವಳಾರ ಆಸಾ. ತೆಂ ಸಿಕಂದರ ಲೋದಿನ ಮೊಗಲ ರಾಯಾನಿ ಭಾರತಾಕ ಯೆವಚೆ ಪಯಲೆಂಚ ಬಾಂದಿಲೆಲೆ. ಭವ್ಯ ಆನಿ ಮಜಬೂತ ಜಾವನ ಆಸಾ. ನಂತರ ಆಗ್ರಾ ಕಿಲ್ಲಾ (fort) ಪಳಯಲೆಂ. ನಂತರ ಜಗತ್ಯಾಂತ ಅತ್ಯಂತ ಸುಂದರ ಇಮಾರತ ತಾಜಮಹಲ ಪೊಳೋವಚಾಕ ಗೆಲಿಂತಿ. ತಾಜಮಹಲ್ ಬಾಂದಯಿಲೊ ಮೊಗಲ ರಾಯು ಷಾಹಜಹಾನ. ತಾಗೆಲೆ ಮೋಗಾಚಿ ರಾಣಿ ಮುಮ್ತಾಜ್. ತಿಗೆಲೆ ಉಗ್ಡಾಸಾಕ ತಿಗೆಲಿ ಸಮಾಧಿ ಥಂಯ ಆಸಾ. ದೇಶವಿದೇಶ ತಾಕುನ ಲಕ್ಷಾನಿಂ ಪ್ರವಾಸೀ ಲೋಕ ಯೆತಾತಿ. ತೇಂವಯು ಚಾಂಣೆನೆ ದಿಸಾಂತ ಚಂದ್ರಮಾಲೆ ಶೀತಳ ಕಿರ್ಣ ತಾಜಮಹಾಲಾಚೆರಿ ಪೋಣ್ ತಾಜಮಹಾಲ ಆನಿಕಯ ಸುಂದರ ಆನಿ ಶೋಬೀತ ದಿಸತಾ. ತ್ಯಾ ನಿಮಿತ್ತಾನ ಆಮ್ಹಿ ಗೆಲೆಲೆ ಸಾಂಜೆ ಮಸ್ತ ಗರ್ದಿ ಆಶಿಲಿ. ಆಮ್ಹಿ ಥೋಡೆ ವಗೀಚಿ ಥಂಯ ತಾಕುನ ದಿಲ್ಲಿಕ ಭಾಯರ ಸರಲಿಂತಿ. ತಾಜಮಹಾಲ ವೀಕ್ಷಣ ಕರಚೆ ಖೂಬ ಖುಷಿಚೊ ಅಪೂರ್ವ ಸಂದರ್ಭ. ಆನಿ ತೊ ಪ್ರವಾಸ ಜಲಮಾಂತ ವಿಸೊರಚೆ ನ್ಹಂಯ.

ನೇಪಾಳ ಭೊಂವಡಿ :

ದಿ 22.10.1983 ಸಕಾಳಿ ಹಾಂವ ಆನಿ ಸಾವಿತ್ರಿ ನೇಪಾಳಾಕ ಭಾಯರ ಸರಲಿಂತಿ. ಚಿ.ಮಾಧವಾಕ ಆನಿ ದಿನೇಶಾಕ (ದಿನ್ನು) ಚಿ. ವೆಂಕಟರಮಣಾತಂಯ ಸೊಣ್ ಗೆಲೆಲಿಂ. ದಿಲ್ಲಿ ತಾಕುನ ಸಕಾಳಿ 9.30ಕ ವಿಮಾನತಳಾ ತಾಕುನ ಭಾಯರ ಸರಲಿಂತಿ. 11.00ಕ ಖಾಟಮಂಡುಕ ಪಾವಲಿಂತಿ. ಥಂಯ ಹಾಂವೆ ಸಾವಿತ್ರಿಲಾಗಿ ಉಲೋವಚೆಂ ಕೊಂಕಣಿ ಭಾಸ ಆಯಕುನ ಏಕಿ ಬಾಯಲ ಮನಿಷಿ ಲಾಗೀ ಯೇವನ ಕನ್ನಡ ಭಾಷೆಂತ ಆಮಿ ಕೋಣ್ ಮ್ಹಳಾಲಿ. ಆನಿ ಆಪಣ ವೇದಮೂರ್ತಿ ಶ್ರಿ ಅನಂತಕೃಷ್ಣ ಶಾಸ್ತ್ರಿ (ಸೋಮಯಾಜಿ) ಬಾಯಲ ಅಶಿಂ ತಿಗೆಲೆಂ ಪರಿಚಯ ತೀಣೆ ಸಾಂಗಲೆಂ. ತೊ ಪ್ರಸಿದ್ಧ ಪಶುಪತಿನಾಥ ದೇವಳಾಚೆ ಪುರೋಹಿತ. ಆಮ್ಹಿ ಪಶುಪತಿ ದೇವಳಾಕ ವಚ್ಚಾಕ ಆಸಾ ಮ್ಹಳೆ. "ತುಮ್ಹಿ ದೇವಾಕ ಭೆಟಚಾಕ ಗೆಲೆಲೆ ತಾವಳಿ ಮೆಗೆಲೆ ಪತಿದೇವಾಕ ಮೇಳನ ತುಮಗೆಲೆ ನಾಂವ ಸಾಂಗಾ. ತಾನ್ನಿ ತುಮಕಾ ಜನ ದೀವ್ನ ಬರೀ ವ್ಯವಸ್ಥಾ ಕರತಲೆ. ದೇವಳಾಕ ವಚುನ ಶ್ರಿ ಪಶುಪತಿನಾಥಾಲಿ ಭೇಟಿ ಜಾವ್ನ ಆಮೆಗೆತಂಯ ಯೆವಕಾ" ಮ್ಹೊಣ ತೀಣೆ ವತ್ತಾಯು ಕೆಲೊ. ಆಮಕಾ ಭಾರೀ ಸಂತೋಷ ಜಾಲೊ. ದೇವಾನಚೀ ತಿಕಾ ಥಂಯ ಧಾಡಿಲಿ ಅಶಿಂ ಮ್ಹಾಕಾ ಭೊಗಲೆಂ.

ನಂತರ ಆಮ್ಹಿ ಕಾರಾರಿ ಹೋಟೆಲ ಬ್ಲೂಸ್ಟಾರ (3 star hotel)ಕ ಗೆಲಿಂತಿ. ಥಂಯ ದಿಸಾಕ 129 (ಅಮೇರಿಕನ ಡಾಲರ) ಭಾಡೆ. ಬರೇಂ ಹೋಟೆಲ ಥಂಯ ಬೆಂಗಳೂರಚೊ ಶ್ರಿ ಸಂತೋಷ ಅಗರವಾಲ ಮೆಳಲೊ. ತಾಣೆ ತಾಗೆಲೆ ದುಕಾನಾಕ ಆಮಕಾ ಆಪೋವ್ನ ವ್ಹೆಲೆ. ಭಾರತಾಚೆ 10 ರೂಪಯ್ಯಾಕ ನೇಪಾಳ 15ರೂಪಯ್ಯಾ ಜಾತಾ. (ತೆ ದಿವಸಾಂತ) ಲಾಗೀಚಿ ಬೆಂಗಳೂರ ಕಾಫಿ ಹೌಸ ಮ್ಹಳೆಲೆ ಹೋಟೆಲಯ್ ಆಶಿಲೆ. (ತೆಂ ಉಡುಪಿ ಬ್ರಾಹ್ಮಣಾಂಗೆಲೆ) ಶ್ರಿ ಅಗರವಾಲಾನ ಆಮಕಾ ಖಾತಮಂಡು ನಗರ ದಾಕೋವ್ನ ಹಾಡಚಾಕ ತಾಗೆಲೆ ಏಕಲೊ ಮನಶಾಕ ದಿಲೊ. ದೇಶಾಚಿ ರಾಜಧಾನಿ ಜಾಲೆಲೆ ನಿಮಿತ್ತಾನ ಸುಂದರ ವಾಸ್ತುಚೆ ಪ್ರಾಚೀನ, ಅರ್ವಾಚೀನ ಬಿಲ್ಡಿಂಗ ಆಸತಿ ಆನಿ ರಸ್ತೆ ಸ್ವಚ್ಛ ಆಸತಾತಿ. ಪೋಲಿಸ ಬರೇ ಕರನ ವಾಹನ ನಿಯಂತ್ರಣ ಕರತಾಲೆ.

ಖಾತಮಂಡು (ನೇಪಾಳ) ಪ್ರವಾಸೀ ಆಕರ್ಷಣ ಕೇಂದ್ರ ಜಾಲೆಲ್ಯಾನ, ಪರದೇಶ ತಾಕುನ ಆಯಿಲೆ ಯಾತ್ರಿಕ ಭರಪೂರ ಆಸಾತಾತಿ. ಲ್ಹಾನ

ವ್ಹಡ ದುಕಾನ ಆಸತೀ. ಥಂಯ ತಯಾರಿ ಜಾವಚೆ ವಸ್ತು ಕಾಂಹೀ ನಾ ಮ್ಹಣ್ಯೆತ. ಸೂಪರ ಮಾರ್ಕೆಟ (Malls) ಖೂಬ ಆಸತಿ. ಮಸ್ತ ಕೆಸಿನೊ ಆಸತಿ. ಆನಿ ಜನಾಂಚಿ ಗರ್ದಿಯ್ ಖೂಬ ಆಸತಾ. ಭಾರತಾಚೆ ಉತ್ಪಾದನ ಊಣೆ. ಕಾಂಹೀ ನಾ ಅಶಿಂ ಸಾಂಗುಯೇತ. ಮೊಲಯೀ ಖೂಬ ಊಣೆ ಆಶಿಲ್ಯಾನ ಪ್ರವಾಸಿ ಲೋಕ ಜಪಾನ ಆನಿ ಚೈನಾಚೆ ವಸ್ತು ಘೇವನ ವತಾಲೆ. ದರ್ಜಿ (Tailor)ಲಾಗಿ ಶಿವಣೇಕ ಸಾಂಜೆ ಆಂವಗಲೆ ದಿಲಯಾರಿ, ಹೆರ್ದಿವಸು ದನಪಾರ ಭಿತರಿ ಡ್ರೆಸ್ ಶಿಂವ್ಹೋನ ದಿತಾತಿ. ಚಾರ್ಜಯೀ ಊಣೆ. ಹಾಂವೆ ದೋನ ಸೂಟಾಂಕ ಆವಂಗಲೆ (suiting) ಘೇವನ ಶಿಂವ್ಹೋಚಾಕ ದಿಲೆಂಲೆಂ. ತೆಂ ಶಿವಣಿಂಚಾನ ಹೆರ್ದಿವಸು ಸಕಾಳೀ ಶಿಂವ್ಹೋನ ದಿಲೆಂ.

ನೇಪಾಳ ಜಗತ್ಯಾಂತ ಏಕಚೀ ಹಿಂದೂ ರಾಷ್ಟ್ರ. ಭಾರತ ಸ್ವಾತಂತ್ರ್ಯ ಜಾತಚಿ ನೇಪಾಳಾಂತ ರಾಣಾ (ನೇಪಾಳ ರಾಜವಂಶ) ವಿರುದ್ಧ ದೋನಪಟಿ ಕ್ರಾಂತಿ ಜಾವನ ಭಾರತ ದೇಶಾನೆ ಮಧ್ಯ ಪ್ರವೇಶ ಕರ್ನ ತೆಂ ಸಾಂಬಾಳ್ನ ವ್ಹೆಲೆಂ. ತಾಜೆ ನಂತರ ನಿರಂತರ ಜಾವನ ಭಾರತಾನ ನೇಪಾಳಾಚೆ ಆರ್ಥಿಕ ವ್ಯವಸ್ಥಾ ಸಾರಕೆ ಆಸಚಾಕ ದುಡ್ವಾ ಪಾಲವ ದಿತಚೀ ಆಸಾ. ಏಷ್ಯಾಚೊ ಮ್ಹಾಲ್ಗಡೊ ಭಾವು ಚೀನಾ ನೇಪಾಳ ಗಿಳಚಾಕ, ನೇಪಾಳಾಚೆ ಪ್ರಜಾಸತ್ತಾತ್ಮಕ ವ್ಯವಸ್ಥಾ ಪಾಡ ಕರಚಾಕ, ಸಂಧ ರಾಕುನ ಆಸಾ. ತೆಂ ಭಾರತ ಸರಕಾರಾಕಯ್, ನೇಪಾಳ ರಾಯಾಕಯ್ ಆನಿ ಥಂಚೆ ಸರಕಾರಾಕಯ್ ಕಳ್ಳೂಚಿ ಆಸಾ.

ಖಾಟಮಂಡು ನಗರಾಚೆ ಭಾಯರ ಗೆಲಯಾರಿ ಜಾಗೆ ಬರೀ ಗಲೀಜ ಆಸತಾತಿ. ಮಾರ್ಗಾ ಬದಿನಚೀ ಹಾಗ್ಗಿಲೆ ದಿಸತಾ. ಸ್ವಚ್ಛತಾ ನಾ. ಜನ ಬಜೀ ದುರ್ಬಳಿ. ಟಿಬೇಟಾಚೆ ಜನಂ, ಚೀನೀ ಆಕ್ರಮಣ ಜಾಲೆಲೆ ತಾವಳಿ ಭಾರತ ದೇಶಾಕ ಆಯಲ್ಯಾವರೀಚಿ ನೇಪಾಳಾಕಂಯ ಪಾವಲಿಂತಿ. ಥಂಯ ಟಿಬೇಟಿಯನ ಕಾಲನಿ ಆಸಾ. ಥಂಯ ತಾನ್ನಿ ಸುಂದರ ಜಮಖಾನ ಇತ್ಯಾದಿ ಉತ್ಪನ್ನ ಕರತಾತಿ. ಹಾಂವೆ ಥೋಡೇ ವಸ್ತು ಖರೀದ ಕೆಲೆಂ.

ದಿ. 23.10.1983 ಆಯತಾರಾ ಆಮ್ಹಿ ಕಾರ ಕರ್ನ ಪ್ರಾಚೀನ ಯಾತ್ರಾಸ್ಥಳ ಶ್ರೀ ಪಶುಪತಿನಾಥ ದೇವಳಾಕ ಗೆಲಿಂತಿ. ತೆಂ ಭಾರೀ ವಿಸ್ತಾರ ಆಸಾ ದೀಗ ರೂಂದಾಯಿಚ ಪೌಳಿಯೊ ಆಸತಿ. ಗರ್ಭಗೃಹಾಂತ ಮನಶಾತಿತಲೆ ಊಂಚಾಯೆಂಚೆ ಆನಿ ಸುಮಾರ 4 ಫೂಟ ರೂಂದಾಯೆಂಚೆ, ವಯಲ್ಯಾನ ಗೋಲಾಕೃತಿ ದಿಸಚೆ ಶಿವಲಿಂಗ ಆಸಾ. ಥಂಯ 50-60 ವೈದಿಕ ಏಕ ಕಾಲಾಕ ರುದ್ರ ಮಹಾರುದ್ರ ಮಂತ್ರ ಪಠಣ ಕರಚಾಂತ ಪ್ರವೃತ್ತ ಜಾವ್ನ ಆಶಿಲೆ. 5-6 ವೈದಿಕ ಶಿವಲಿಂಗಾ (ಪಶುಪತಿನಾಥ) ವಯರ ಊದಕಾಚೆ ಅಭಿಷೇಕ ಕರತ ಆಸತಾಲೆ. ತೆಂ ಮಂತ್ರ ಪಠನ ಆನಿ ಅಭಿಷೇಕ ಪೋಳೊವಚೆ ತಶಿ ಆಸಾ. ಏಕ ವಿಷಯ ಮ್ಹಳ್ಯಾರಿ ತೆ ದೇವಳಾಚೆ ಮುಖೇಲ ವೈದಿಕ ಕರ್ನಾಟಕಾಚೆ ಗೋಕರ್ಣ ಆನಿ ಉಡುಪಿ ಕ್ಷೇತ್ರಾಂ ತಾಕುನೂಚಿ ವಂಶ ಪಾರಂಪರ್ಯ ಜಾವನ ನೇಮಣೂಕ ಜಾತಾತಿ.

ಶ್ರೀ ಅನಂತಕೃಷ್ಣ ಶಾಸ್ತ್ರಿ (ಸೊಮಯಾಜಿ)ಕ ಹಾಂವೆ ಥಂಯ ಆಯಿಲೆಂ ಕಳಯಲೆಂ. ತಾಣೆ ಭಾಯರ ಯೇವನ ಮ್ಹಾಕಾ ಕಸಲೆಂ ಖರೀದಿ ಕರಚಾಕ ಆಸಾ ಆನಿ ಪಶುಪತಿನಾಥಾಕ ಕಸಲೀಯ ಸೇವಾ ಕರೋವಚಾಕ ಆಸವೆ? ಅಶಿಂ ನಿಮಗಿಲೆಂ. ಹಾಂವೆ ಮ್ಹಾಕಾ ದೋನ ರುದ್ರಾಕ್ಷಿ ಮಾಳಾ ಜಾವಕಾ ಅಶಿಂ ನಿವೇದನ ಕೆಲೆಂ. ತಾನ್ನಿ ಮ್ಹಾಕಾ ಏಕ ಜನ ದೀವನ ಬರೇ ರುದ್ರಾಕ್ಷಿ ಮೆಳಚೆ ಜಾಗೇ ದಾಕೋವಚಾಕ ವ್ಯವಸ್ಥಾ ಕೆಲೆಲಿ. ದೇವಳಾಚೆ ಭಾಯರ ಆಸಚೆ ದುಕಾನಾಂತ ದೋನಿ ರುದ್ರಾಕ್ಷಿ ಮಾಳಾ ಘೆತಲ್ಯೊ. ತೆಂ ಶ್ರೀ ಸೋಮಯಾಜಿಲಾಗಿ ದಿಲೆಂ. ತಾಣೆ ತೆಂ ಪಶುಪತಿನಾಥ ಲಿಂಗಾಚೆ ವಯರ ದವರ್ನ ಅಭಿಷೇಕ ಕರನ ಪ್ರಾರ್ಥನಾ ಕರನು ಮೆಗೆಲಾಗಿ ದಿಲೆಂ. ಶ್ರೀ ಪಶುಪತಿನಾಥ ದೇವಾಲಾಗಿ ಆಶೀರ್ವಾದ ಮಾಗುನ, ನಂತರ ಶ್ರೀ ಸೋಮಯಾಜಿಲೆ ಘರಾ ಕಡೆ ಗೆಲಿಂತಿ. ತಾಗೆಲೆ ಬಾಯಲೇನ ಆಮಕಾ ಫಳಾರಾಕ ಕೆಲೆಲೆಂ. ಫಳಾರ ಕರ್ನ ಆಮ್ಹಿ ದೇವಳಾಲಾಗಿ ರಾವಯಿಲೆ ಕಾರಾರಿ ಬಯಸುನ ಹೋಟೆಲಾಕ ಆಯಲಿಂತಿ. ತಾಂಗೆಲೆ ಘರ 100-150 ವರಸ ಪಯಲೇ ಬಾಂದಯಲೆ

ದಿಸತಾ. ತೆಂ ತಾಂಕಾ ವಂಶಪಾರಂಪರ್ಯ ಜಾವನ ಯೆವಚೆಂ ಆಸತಾ. ಶ್ರಿ ದೇವಳಾಚೆ ಪಾರಪತ್ಯ ದೇಶಾಚೆ ರಾಜಕುಟುಂಬಾಚೆ ಜಾವನ ಆಸಾ.

ನಂತರ ಹೋಟೆಲಾಕ ಯೇವನ ಜೆವಣ ಕೆಲೆಂ. ಆರಾಮ ಕರ್ನ ನೇಶನಲ್ ಸೀಡ ಫಾರ್ಮ, ಶ್ರೀ ಬೋಧಿನಾಥ ದೇವಳ ಪಳಯಲೆಂ ಪರತ್ ಮಾರ್ಕೆಟಾಕ ಗೆಲಿಂತಿ. ಥಂಯ ಪೊವಳೆಂ ಸವರಗ ಮೆಳತಾ ಅಶಿಂ ಮ್ಹಣ್ತಾಲೆ ಮ್ಹೊಣು ದುಕಾನಾಂಕ ಭೇಟಿ ದಿಲೆಂ. ಜಾಲಯಾರಿ ತಶಿ ಕಾಂಯ್ ಊಣೆ ಮೋಲಾಕ ಮೆಳಚೆ ದಿಸುನ ಯೇನಿ. ತಶಿಂ ಜಾವನ ಕಾಂಹೀ ಘೇನಾತಿಲೆ, ಚಿ. ವಿದ್ಯಾ ಖಾತಿರ ದೋನಿ-ತೀನಿ ನಗ ಕರಚೆ ಫಾತರ ಘೇವನ ಆಯಲಿಂತಿ. ಮಸ್ತ ಇತಲೆ ಖರೀದಿ ಕರಚಾಕ ಆಮಗೆಲಾಗಿ ದುಡುಯ್ ನಾಶಿಲೊ.

ಥಂಚೆ ಜನ ಮೋವಾಳ ಊಲಯತಲೆ. ಹಿಂದೀಚಿ ವ್ಯಾವಹಾರಿಕ ಭಾಸ ಮ್ಹೊಣುಕ ಯೆತಾ. ನೇಪಾಳಿ ಭಾಸಯೀ ಆಸಾ. (1992 ಅಗೋಸ್ತ 20 ತಾರಿಕೇಚೆ ದಿವಸ ಆಮಗೆಲಿ ಕೊಂಕಣಿ ಭಾಷೆಚೆ ಸಾಂಗಾತಿ ನೇಪಾಳಿ ಭಾಷೆಕಯ ಭಾರತ ಸಂವಿಧಾನಾಚೆ 8ವೆ ವಳೇರಿಂತ ಆಸ್ಪಾವ ಕರ್ನ ಘೆತಲ್ಯಾ. ಇಂಡೋ ಆರ್ಯನ ಭಾಸ ಜಾಲೆಲ್ಯಾನ ನೇಪಾಳಿ ದೇವನಾಗರಿ ಲಿಪಿನ ಬರಯತಾತಿ).

ಸಾಮಾನ್ಯ ಜಾವ್ನ ಜನ ದುರ್ಬಳೆಂ. ನಗರ ಪ್ರದೇಶಾಂತ ರಸ್ತ ಖೂಬ ಬರೇ ಆಸಾ. ಚೀನಾ ದೇಶಾನ ಕಾಟ್ಮಂಡು ರಿಂಗರೋಡ ಕೆಲಾ. ರೂಕಾಚೆ ಸಾಮಗ್ರಿ ಆನಿ ಲೋಹಾಚೆ ಸಾಮಗ್ರಿ (ಆಯ್ದನ ಇತ್ಯಾದಿ) ಕರಚೆ ಶಿಕೋವಚಾಕ ಆನಿ ವಿಕ್ರ್ಯಾಕ ಗುಡ್ ವುಡ್‌ಕ್ರಾಫ್ಟ್ ಇಂಡಸ್ಟೀಯಲ್ ಎಸ್ಟೇಟ್ ಆನಿ ಮೆಟಲ್ ಕ್ರಾಫ್ಟ್ ಎಸ್ಟೇಟ್ ಅಶಿಂ ಸ್ಥಾಪನ ಕರನ ಕಲಾತ್ಮಕ ಆನಿ ಪಾರಂಪಾರಿಕ ವಸ್ತು ಸಾಮಗ್ರಿ ಉತ್ಪನ್ನ ಕರತಾತಿ.

24.10.1983 ದನ್ಪಾರಾ ಗಂ. 2.00 ಕಾಟ್ಮಂಡು ವಿಮಾನತಳಾರಿ ದಾಕುನ ಇಂಡಿಯನ ಏರಲ್ಯಾನ್ಸ ವಿಮಾನಾರಿ ದಿಲ್ಲಿಕ ಭಾಯುರ ಸರಲಿಂತಿ. ಸಾಂಜೆ ಗಂ.3.35 ದಿಲ್ಲಿಕ ಪಾವನ ಚಿ. ವೆಂಕಟರಮಣಾಲೆ ಕಾರಾರಿ ತಾಗೆಲೆ ಘರಾಕ ಗೆಲಿಂತಿ. ಆಮಗೆಲೆ ನೇಪಾಳ ಪ್ರವಾಸ ಬರೋ ಜಾಲೊ.

25.10.1983 ಸಕಾಳಿ ವೆಂಕಟರಮಣಾನ ಆಮಕಾ ಕಾರ ದಿಲೆಲ್ಯಾನ ಆಮ್ಮಿ ಪಾರ್ಲಿಮೆಂಟ ಹೌಸ, ರಾಷ್ಟ್ರಪತಿ ಭವನ ಇತ್ಯಾದಿ ಪಳಯಲೆಂ. ದನ್ಪಾರಾ ಜೆವಣ ಕರ್ನ ತೇಚಿ ದನ್ಪಾರಾ 2.00ಕ ರಾಜಧಾನಿ ಎಕ್ಸಪ್ರೆಸ ರೈಲಾರಿ ಮುಂಬಯ್ಕ ಭಾಯರ ಸರಲಿಂತಿ. ಆನಿ ಹೆರ್ದಿವಸು 10.25ಕ ಮುಂಬಯಿ ಸೆಂಟ್ರಲ್ ರೈಲ್ವೆ ಸ್ಟೇಶನಾಕ ಪಾವಲಿಂತಿ. ಸೀದಾ Taxi ಕರನ ಚಿ. ವಿದ್ಯಾತಂಯ ಗೆಲಿಂತಿ. ಮೆಗೆಲಿ ಭಾಚ್ಚಿ (ಮಾ. ಅನೂಸೂಯಕ್ಕಾಲಿ ಚಲ್ಲಿ) ವಿಮಲೂತಂಯ ಗೆಲಿಂತಿ. ಆನಿ ದೋನ ದಿವಸ ಮುಂಬಯ್ತ ಆಸುನ, ಪಾಣೆಮಂಗಳೂರ ಶ್ರೀ ಪಿ.ಎ.ಭಟ (ಅಧ್ಯಕ್ಷ ಇಲೆಕ್ಟ್ರೊನಿಕ ಎಂಜಿನಿಯರ್ಸ ಅಸೋಸಿಯೇಶನ ಆಫ್ ಇಂಡಿಯಾ) ಹಾಗೆತಂಯ ಆನಿ ಮೆಗೆಲೊ ಸಾಡ್ಡುಕು ಶ್ರಿ ಎ. ಎಂ. ಕಾಮತ (ಮೆಕ್ಸನ), ಕಲ್ಯಾಣಾಂತ ಆಸಚೆ ಸಾವಿತ್ರಿಲ್ಯೊ ದೋಗ ಭಯಣ್ಯೊ, ಭಾಂವ್ಡ ಶ್ರೀನಿವಾಸ ಭಟ್ಟ ಆನಿ ಏಕನಾಥ ಭಟ್ಟ (ಗೊಂಡೊ) ಆನಿ ಮ್ಹಾಕಾ ಮಸ್ತ ಸಹಾಯ ಕೆಲಲೊ ಶ್ರಿ ರಮೇಶ ಪ್ರಭು (ಪಾಣೆಮಂಗಳೂರ) ಇತ್ಯಾದಿ ಆಮಗೆಲೆ ಸಂಭಂಧಿಕ ಆನಿ ಖೂಬ ಜಾವಕಾ ಜಾಲೆಲೆಂತಯ ವಚುನ ಸುಖ ದು:ಖ ಉಲೋವ್ನ 1ನವಂಬ್ರ-1983 ದಿವಸ ವಿಮಾನಾರಿ ಬೆಂಗಳೂರಾಕ ಪಾವಲಿಂತಿ.

ಶ್ರಿ ವೆಂಕಟರಮಣ ಸ್ವಾಮೀಲೆ ದಯೇನ ಆಮಗೆಲೆ ಸಾಧಾರಣ ಏಕ ಮ್ಹಯನ್ಯಾಂಚೆ ದಿಲ್ಲಿ, ರಾಜಸ್ಥಾನ, ಆಗ್ರಾ, ನೇಪಾಳ, ಹರಿದ್ವಾರ, ಹೃಷಿಕೇಶ, ಮುಂಬಯಿ ಪ್ರವಾಸ ಕಾಂಯೀ ತ್ರಾಸ ನಾತಿಲೆ, ಹುಸ್ಕೊ ನಾತಿಲೆ, ಕಷ್ಟ ನಾತಿಲೆ ಜಾಲೆಂ. ಆಮ್ಮಿ ಗೆಲೆಲೆ ಕಡೇನ ಆಮಕಾ ಯೋಗ್ಯ ಆತಿಥ್ಯ ಸತ್ಕಾರ ಮೆಳಲೊ. Travel Corporation of India ಸಂಸ್ಥೆನ ಪ್ರವಾಸ ಆಯೋಜನ ಕೆಲೆಲ್ಯಾನ

ಸಕಡ ಕಡೇನ ಹೋಟೆಲ, ಟ್ಯಾಕ್ಸಿ, ಪ್ರವಾಸೀ ಆಕರ್ಷಣ ಗಾಂವ ಆನಿ ಜಾಗೆ ಸುವ್ಯವಸ್ಥಿತ ಜಾವ್ನ ಭೇಟಿ ದೀವನ ಭೋವನ ಯೆವಚಾಕ ಜಾಲೆಂ. ಚಿ. ವೆಂಕಟರಮಣ, ಸುಗಂಧಾ, ಜನ್ನು ಆನಿ ಬಾಬಣ್ಣಾ ಹಾನ್ನಿ ಸಕಡಾನಯೀ ಮೆಹನ್ನತಿ ಘೇತಿಲೆಂ ನಿಮಿತ್ತಾನಯ ಆಮಗೆಲೊ ಪ್ರವಾಸ ಸುಖಮಯ ಜಾಲೊ ಅಶಿಂ ಮ್ಹಾಕಾ ಭೊಗತಾ.

ಮೆಗೆಲೆ ಜೀವವಮಾನಾಂತ ಇತಲೆ ಪ್ರದೇಶ ಸುರಳೀತ ಜಾವ್ನ ಕಸಲೋಯ ಹುಸ್ಕೊ ನಾತಿಲೆ ಜಾಲೆಲೆ ಹೆಂ ಪಯಲೆಂ ಪಾವಟಿ. ಚಿ.ಸೌ. ಸಾವಿತ್ರಿಯೀ ಆಜಿತಾಂಯ ಕಂಹೀ ಭಾಯರ ಗೆಲೆಲಿ ನ್ಹಂಯ. ತಿಕಾಯ ನವೋಚಿ ಅನುಭವ ಜಾಲೊ. ಪರತ ಬೆಂಗಳೂರಾಕ ಯೆವನ ಚಿ. ಪಬ್ಬಾತಂಯ ತ್ಯಾ ವರಸಾಚೆ ದೀಪಾವಳಿ ಸಂತೋಷ ಸಂಭ್ರಮಾರಿ ಆಚರಣ ಕೆಲೆಂ.

1983 ನವಂಬರ 3 ತಾರಿಕ ಬೆಂಗಳೂರ ತಾಕುನ ತುಂಬೆಕ ಭಾಯರ ಸರಲಿಂತಿ. ತುಂಬೆ ಘರಾಚೆ ನವೆಂ ಬಾಂದಕಾಮ ಚಲತ ಆಶಿಲೆ ಆಮ್ಜಿ ಪ್ಲೇನ ಕೆಲೆಲೆಂ ತಶಿಂ ಸಾಧಾರಣ ಪೂರ್ಣ ಜಾಲೆಲೆಂ. ಆನಿಕಯ ಥೊಡೆ ಕಾಮ ಜಾವಚೆ ಆಶಿಲೆಂ. ತಶಿ ಜಾವನ ಮ್ಹಾಕಾ ಬೆಂಗಳೂರಾಕ ತಾಕುನ ತಾತ್ಕಾವಳಿ ತುಂಬೆಕ ಯೆವಚೆ ತಶಿಂ ಜಾತಾಲೆಂ. ತೆ ದೆಕುನ ಹಾಂವೆ ಬ್ಯಾಂಕಾಚೊ ಅಧ್ಯಕ್ಷ ಶ್ರಿ ಪಿ.ವಿ.ಎಸ ಮಲ್ಯಾ ಹಾಗೆಲಾಗಿ ಮಾಗಣಿ ಕರ್ನ ದಕ್ಷಿಣ ಕನ್ನಡ ಜಿಲ್ಲೆಚೆ ಮೂಡುಬಿದಿರೆ ಶಾಖಾಕ ವರ್ಗ ಘೇತಲೊ.

ಹೆ ಮಧ್ಯೆಂತ ಮೆಗೆಲೊ ಗಾಂವ ಬಂಟವಾಳ ದೇವಳಾಂತ ವಾರ್ಷಿಕ ಮಹಾಸಭಾ ಕಾರ್ತಿಕ ಏಕಾದಶಿ ರಾತ್ರಿ ಜಮತಾ. ಗಾಂವಚೆ ಧಾ ಜನ (ಮ್ಹಳ್ಯಾರಿ ಶ್ರಿ ದೇವಾಲೆ ಭಜಕ ವೃಂದ) ಮೆಳಚೆಂ, ಶ್ರೀ ದೇವಳಾಚೆ ಏಕ ವರಸಾಚೆ ಲೇಕಪಾಕ ವಾಜುನ ಸಾಂಗಚೆ ಆನಿ ತೆ ವಿಷಯಾ ವಯ್ರಿ ಚರ್ಚಾ ಜಾವಚಿ ಆಸತಾ. ತಾಜೆ ನಂತರ ಮೋಕ್ತೇಸರ ನೇಮಣೂಕ ಜಾವಚೆ (ಹೆಂ 5 ವರಸಾಕ ಏಕ ಪಾವಟಿ), ವರ್ಷಾವಧಿ ದೇವಾಕ ಪೂಜಾ, ಪರಿವಾರ ದೇವಾಂಗೆಲಿ ಪೂಜಾ ಕರಚೆ ವೈದಿಕಾಂಕ ನೇಮಣೂಕ ಜಾವಚೆ, (ಮ್ಹಳ್ಯಾರಿ ದೇವಾಲೆ ಪೂಜೆಚೆ ಪಂರ್ರ್ಯಾಂಯು ಜವಾಬದಾರಿ) ಬದಲಾವಣ ಜಾವಚೆ ಚಲತಾ. ತಾಜೆ ನಂತರ ಆಡಳಿತಾಂತ ಕಾಂಹಿಪುಣಿ ಚಡ ಊಣೆ ಜಾಲೆಲೆ, ವಿಲಯ (ವೈದಿಕ, ಧಾರ್ಮಿಕ, ಕಾರ್ಯಾಂತ) ಚಡ ಊಣೆ ಜಾಲೆಲೆ ವಿಷಯ ಚರ್ಚಾ ಜಾತಾ. ತಾಂತು ಮಸ್ತ ಇತಲೆ ವಿಷಯ ಯೆತಾತಿ. ಥೊಡೇಪಟಿ ಘರ್ಷಣಯ ಜಾತಾ. ತೆಂ ತ್ಯಾ ವೇಳಾರಿ ಮಾತ್ರ. ನಂತರ ಸಮ್ಜಣೀಕ ಯೇವನ ಇತ್ಯಾರ್ಥ ಜಾತಾ. ಮುಖಾವಯಲೆ ದಿವಸಾಂತ ಸುರಳೀತ ಜಾವ್ನ ಚಲಕಾ ಮ್ಹಳೆಲೆ ದೃಷ್ಟಿನ ಚರ್ಚಾ ಜಾವಚೆ ಜಾಲೆಲ್ಯಾನ, ತಾಂಗತಾಂಗೆಲೊ ಅಭಿಪ್ರಾಯ ಮುಕ್ತ ಜಾವನ ಚರ್ಚಾ ಜಾವಚಾಕ ಅವಕಾಶ ಸಾಮಾನ್ಯ ಮನಷಾಕಯ ಮೆಳತಾ.

ದಿ. 16.11.1983 ಕಾರ್ತಿಕ ಏಕಾದಶಿ ರಾತ್ರಿ ಚಲೆಲ್ಯಾ ಮಹಾಸಭೆಂತ ಹಾಂವೆ ಶ್ರೀ ದೇವಳಾಚೆ ಎದರಾಕ ಆಸಚೆ ಪುರಾತನ ಅಂಬಲ ಆನಿ ಮಾಳಿ ಗೋಪುರ ಮೆಕೋಳನ ನವೆಂ ಬಾಂದಕಾಮ ಶುರು ಕರಕಾ ಮ್ಹಳೆಲೆ ನಿರ್ಣಯ ಮಾಂಡಿಲೊ. ತೆ ವಿಷಯಾಂತ ಚರ್ಚಾ ಜಾವನ ಮೆಗೆಲೊ ನಿರ್ಣಯ ಸರ್ವಾನುಮತಾನ ಪಾಸ ಜಾಲಲೊ. ಹಾಜೆ ಪಯಲೇಂಚಿ ಹಾಂವೆ ಶ್ರಿ ದೇವಳಾಚೆ ಆಡಳ್ತ ಮೊಕ್ತೇಸರ ಶ್ರಿ ಬಂಟವಾಳ ದಾಮೋದರ ಪ್ರಭು, ಗಾಂವಚೊ ಮ್ಹಾಲ್ಗಡೊ ಸರಾಫ ಶ್ರಿ ಬಂಟವಾಳ ವಾಮನ ಅಣ್ಣಪ್ಪ ಬಾಳಿಗಾ ಆನಿ ಶ್ರೀ ಎಂ. ವೇದವ್ಯಾಸ ಪ್ರಭು ಹಾಂಗೆಲಾಗಿ ವಿಷಯ ಚರ್ಚಾ ಕರನೂಚಿ ಸಭಾಂತ ವಿಷಯ ಮಂಡನ ಕೆಲೆಲೆಂ.

ಮೆಗೆಲೆ ಭಾಗ್ಯ ಮ್ಹಳ್ಯಾರಿ, ಹಾಂವೆ ಕೊಣಾಲೆ ನಿಮಿತ್ತಾನ ಬರೇಂ ಜಾಲಾಕೀ, ತಾಂಗೆಲೆ ಋಣ ಸಂಪೂರ್ಣ ಪಾವೋಚಾಕ ಜಾಯನಾ ಜಾಲ್ಯಾರಿಯ್ ಥೋಡೆ ಪುಣಿ ತಾಂಗೆಲಿ ಸೇವಾ ಕರಚೆ ಅವಕಾಶ ಮ್ಹಾಕಾ ಮೆಳನೂಚಿ ಮೆಳತಾಲೊ. ಕಿತ್ಯಾಕ ಮ್ಹಳಯಾರಿ ಹಾಂವೆ ಜಾಲಲೊ ಗಾಂವಚೆ, ಹಾಂವೆ ಶಿಕ್ಷಣ ಘೆತಿಲೆ ವಿದ್ಯಾಸಂಸ್ಥೆಚೆ, ಮೆಗೆಲೆ

ವಯ್ರ್ರ ವಿಶೇಷ ಆಶೀರ್ವಾದ ಕೆಲಲೊ ಶ್ರೀ ತಿರುಮಲ ವೆಂಕಟರಮಣ ಸ್ವಾಮೀ, ಆನಿ ಶ್ರೀ ಸುಧೀಂದ್ರ ತೀರ್ಥ ಸ್ವಾಮೀಜಿಲೆ, ದೇವಳಾಚೆ, ತಶೀಚಿ ಶ್ರೀ ಕಾಶೀಮಠ ಸಂಸ್ಥಾನಾಚಿ ಸೇವಾ ಕರಚಾಕ ಮ್ಹಾಕಾ ಅವಕಾಶ ಮೆಳಲೆ ಮೆಗೆಲೆ ಭಾಗ್ಯ.

ಹೆಂ ಇತ್ಯಾಕ ಸಾಂಗಚೆ ಮ್ಹಳಯಾರಿ, ಹಾಂವೆ ಜಲ್ಮಲಲೊ ದಿವಸ್ ತಾಕುನ, ಮೆಗೆಲೆ ಲಗ್ನ ಜಾವಚೆ ತಾವಳಿತಾಂಯು ಬಂಟವಾಳ ನೇತ್ರಾವತಿ ನದಿ ತೀರಾರಿ, ಆಮಗೆಲೆ ಘರಾಂತ ರಾವತಾಲೊ. ಥಂಯೀ ವಯ್ರ ಅನಾದಿಕಾಲಾಚೆ ಶ್ರೀ ಮಹಾಲಿಂಗೇಶ್ವರ ದೇವಳ ಆಸಾ. ಮೆಗೆಲೆ ಆವಯ್ಕ ಶ್ರೀ ಮಹಾಲಿಂಗೇಶ್ವರ ದೇವಾವಯರ ಮಸ್ತ ಭಯ ಭಕ್ತಿ ಆನಿ ವಿಶ್ವಾಸ. ಆಮಗೆಲೆ ಘರ ದೇವಳಲಾಗೀ ಸಕಯಲ ಆಶಿಲೆ ನಿಮಿತ್ತಾನ ಆವಯ್ನ ಶ್ರೀ ಮಹಾಲಿಂಗೇಶ್ವರಾಲೆ ದರ್ಶನಾಕ ವತ್ತನಾ ಅಥವಾ ಆಂಗವಣ ಫಾರಕ (ಪಾವೊಚೆಂ) ಜಾಲಯಾರಿ ತಾತಾವಳಿ ತೆ ದೇವಳಾಕ ವಚ್ಚೆ ಆಶಿಲೆ. ತಶಿ ಜಾವನ ಮ್ಹಾಕಾ ತ್ಯಾ ದೇವಳಾಚೆ ವಿಷಯಾಂತ ವಿಷೇಷ ಭಾವನಾತ್ಮಕ ಸಂಭಂಧ ವಾಡುನ ಆಯಿಲೊ.

ಹಾಂವೆ ಬೆಂಗಳೂರ ಶೂಲೆ ಶಾಖೆಂತ ಮೆನೇಜರ ಆಸತನಾ ಏಕ ದಿವಸ ಸಾಂಜೆ, ಶ್ರೀ ಮಹಾಲಿಂಗೇಶ್ವರ ದೇವಳಾಚೆ ಮೊಕ್ತೇಸರ ಆನಿ ಮ್ಹಾಕಾ ಹಾಯ್‌ಸ್ಕೂಲಾಂತ ಶಿಕಯಿಲೊ ಗುರು ಶ್ರೀ ಬಿ.ರಘುನಾಥ ರಾವ ಆನಿ ತಾಗೆಲೆ ಸಾಂಗಾತಿ ಶ್ರೀ ರಘುನಾಥ ಸೋಮಯಾಜಿ ಆನಿ ರಮೇಶ ಸೋಮಯಾಜಿ ಬ್ರಾಂಚಾಂತ ಮ್ಹಾಕಾ ಮೆಳೂಂಕ ಆಯಲೆ. ಶ್ರಿ ಮಹಾಲಿಂಗೇಶ್ವರ ದೇವಳಾಂತ ಅಷ್ಟಬಂಧ ಆನಿ ಬ್ರಹ್ಮಕಲಶ ಕಾರ್ಯಾವಳ ಜಾವಚೆ ಆಸಾ. ತಾನ್ನಿ ತ್ಯಾ ಖಾತಿರ ದುಡು ವಟ್ಟುವ ಕರಚಾಕ ಆಯಿಲೆ. ಹಾಂವೆ ಮೆಗೆಲೆಂ ದೇಣಿಗಾ ದಿಲಿ. ತಾನ್ನಿ ಬೆಂಗಳೂರಾಂತ ದುಡು ಕಲೆಕ್ಷನ ಕಾಂಹೀ ಬರೆಂ ಜಾಯನಿ ಮ್ಹೊಣ ಖೇದ ವ್ಯಕ್ತ ಕೆಲೊ. ತೆ ಆಯಕೂನ ಹಾಂವೆ ಆಮಗೆಲೆ ಶಾಖೆಚೆ ಥೋಡೆ ಶ್ರೀಮಂತ ಗಿರಾಕಿಂಕ ಶಾಖೆಕ ಆಪೋವ್ನ ಎಕ ದೋನಿ ಗಂಟೆ ಭಿತರಿ ಸುಮಾರ ದುಡು ಎಕಟಾಯ (collection) ಕರ್ನ ದಿಲೆಂ. ತಾಂಕಾ ಖೂಬ ಆನಂದ ಜಾಲೆಂ.

✦✦✦

ಆಮ್ಗೆಲೆಂ ಲಗ್ನಾಚೆ ರೂಪ್ಯಾ ಉತ್ಸವ್
Silver Wedding
ಆನಿ ನವೆ ಘರಾಚೆ ಬಾಂದಕಾಮ

ದಿ.27.4.1984 ಮೆಗೆಲೆ ಆನಿ ಸೌ.ಸಾವಿತ್ರಿಲೆ ಲಗ್ನಾಚೆ ರುಪ್ಯಾ ಮಹೋತ್ಸವ (Silver Wedding) ನಂತಾ ಘರಾಚೆ ನವೆಂ ಬಾಂದಕಾಮಯೀ ಜಾಲೆಲ್ಯಾನ ಘರಾಂತ ಸಕಾಳಿ ಶ್ರೀಗಣಹೋಮ ಕೆಲೆಂ. ಸಾಂಜೆ ಆಮೆಗೆಲೆ ಘರಕಡೆ ಶ್ರೀ ಸತ್ಯನಾರಾಯಣ ವೃತ ಆನಿ ಪೂಜಾ ಆಶಿಲಿ. ಚಿ. ವಿದ್ಯಾ ಆನಿ ಪ್ರಭಾಕರ, ಮೆಗೆಲೊ ಭಾವು ಪ್ರಭಾಕರ ಆನಿ ಗೀತಾ, ಪ್ರಜ್ಞಾ, ಪೂರ್ಣಾ, ಶ್ರೀ ವಿಶ್ವನಾಥ ಭಾವಾಜಿ, ಮಾ. ಅನೂಸೂಯಕ್ಕ, ಚಿ. ಶಾಲಿನಿ, ಕೇಶವ ಭಾವಜಿ, ಬಸ್ತಿ ಅನಂತಣ್ಣಾ. ಬಂಟವಾಳ ಶ್ರೀ ದೇವಳಾಚೊ ಆಡಳ್ತ ಮೊಕ್ತೇಸರ ಬಿ. ದಾಮೋದರ ಪ್ರಭು, ಬಿ. ಶ್ರೀನಿವಾಸ ನಾಯಕ ಕೊಡಿಯಾಲ ತಾಕುನ ಬಸ್ತಿ ವಾಮನ ರಾಮಯ್ಯ ಶೆಣೈ ಆನಿ ಭಾಂವಡ ಕುಟುಂಬ ಸಮೇತ ಆಯಿಲಿಂತಿ ನಂತಾ ಮ್ಹಾಲ್ಗಡೊ ಶ್ರೀ ಬಂಟವಾಳ ನಾರಾಯಣ ನಾಯಕ, ಕಸ್ತೂರಿ ಮಂಗೇಶ ಪೈ, ಶ್ರೀ ಏರ್ಯ ಲಕ್ಷ್ಮೀನಾರಾಯಣ ಆಳ್ವಾ, ಶ್ರೀ ಬಿ. ಅಹ್ಮದಹಾಜಿ ಮೊಹಿಯುದ್ದೀನ, ಶ್ರೀ ಕೈತ್ರೋಡಿ ಸದಾಶಿವ ಭಂಡಾರಿ, ಬಿ. ಮಾಧವ ಶ್ರೀಧರ ಭಂಡಾರಿ, ಶ್ರೀ ಎಂ ವೇದವ್ಯಾಸ ಪ್ರಭು ಆನಿ ಮೆಗೆಲೆ ಸಂಭಂಧಿಕ ಪೂರಾಯ ಆಯಿಲೆ.

ನಂತರ ಆಮಗೆಲೆ ಮಾಡ್ಯಾ ತೋಟಾಚೆ ಮಧ್ಯೇಂತ ಆಸಚೆ ಖಾಲಿ ಜಾಗಯಾರಿ ಜೆವಣಾಕ ವ್ಯವಸ್ಥಾ ಕೆಲೆಲೆಂ. ಜೆವಣಾಕ ಬಶಿಲ್ಯಾನಿ ಹೆಂ ಏಕ 'ವನಭೋಜನ' ಅಶಿಂ ಮ್ಹಳ್ಳೆಂ. ಹಾಂವೆ ಆಮಂತ್ರಣ ದಿಲೆಲೆ ಮೆಗೆಲೆ ಮ್ಹಾಲ್ಗಡೆ, ಹಿತೈಷಿ, ಮಿತ್ರ ಆನಿ ಕುಟುಂಬ ವರ್ಗ ಹಾಜರ ಆಶಿಲೆ ನಿಮಿತ್ತಾನ ಮ್ಹಾಕಾ ಮನ ಆನಿ ಕಾಳಿಜ ಸಂತೋಷಾನ ಭರಲೆಂ. ಹೊ ಸಮಾರಂಭ ಮೆಗೆಲೆ ಜೀವಿತಾಂತ್ ಅವಿಸ್ಮರಣೀಯ ಜಾವ್ನ ಆಸಾ.

ಹೆರ್ದಿವಸು 28.4.1984 ರಾತ್ರಿ ಉಳ್ಳಾಲ ರಮೇಶ ಮಲ್ಯಾ, ಡಾ.ಸಿ.ಆರ ಕಾಮತ ಆನಿ ತಾಗೆಲೆ ಸಾಂಗಾತಿ ಆಸಚೆ ದೊಳ್ಯಾಚೆ ಚಿಕಿತ್ಸಕ ದಾಕ್ತರ ಜೆವಣಾಕ ಆಶಿಲೆ.

ತಶೀಂಚಿ ಥೋಡೆ ದಿವಸಾನಿ ದಿ. 5.5.1984 ಹಾಂವ ಮಣಿಪಾಲಾಕ ವಚುನ, ಸಿಂಡಿಕೇಟ ಬ್ಯಾಂಕ ಜನರಲ ಮೆನೇಜರ ಶ್ರೀ ಪಿ.ಎಸ.ವಿ. ಮಲ್ಯಾಕ ಮೇಳನ ಮ್ಹಾಕಾ ಖಂಚೇಯ ಡಿವಿಜನಲ್ ಆಫೀಸಾಕ ಅಥವಾ ರಿಜನಲ ಆಫೀಸಾಕ ವರ್ಗಾವಣ ದಿವಚಾಕ ಮಾಗಲೆಂ. ಶ್ರಿ ಮಲ್ಯಾನ 'ತುಗೆಲೆ ತಸಲೆ ಅನುಭವೀ ಆನಿ ಯಶಸ್ವೀ ಕಾರ್ಯಶೀಲ ಮೆನೇಜರಾಕ, ಡಿವಿಜನಲ್ ಅಥವಾ ರೀಜನಲ ಆಫೀಸಾಕ ಕಾಮ ಕರಚ್ಯಾಕ ಜಾವಚೆ ನಾ. ತುಕಾ ಮೂಡುಬಿದ್ರೆ (ದ.ಕ.ಜಿಲ್ಲಾ) ಶಾಖೆಕ ಮೆನೇಜರ ಜಾವ್ನ ವರ್ಗ ಕರತಾ' ಮ್ಹಳಾಲೊ. ಹಾಂವೆ ಜಾಯ್ತ ಮ್ಹಳ್ಳೆಂ ಆನಿ ಬೆಂಗಳೂರಾಕ ಗೆಲೊಂ.

ದಿ.21.5.1984 ಮೆಗೆಲೆ ಶಾಖೆಚೆ ಡಿವಿಜನಲ ಮೆನೇಜರ ಜಾವ್ನ ಅಧಿಕಾರ ಘೆವಚಾಕ ಆಯಿಲ್ಯಾಂಕ ಅಧಿಕಾರ ಹಸ್ತಾಂತರ ಕೆಲೆಂ. ಆನಿ ತುಂಬೆಕ ಆಯಲೊ. ತೆ ಥೊಡೆ ದಿವಸಾಂತ ಮೆಗೆಲೆ ಶಾಖೆಂತ ಕಾಮಕರಚೆ ಸಿಬಂಧಿ ಆನಿ ಸ್ಟಾಫ ಆಫೀಸರಾನಿ ಮ್ಹಾಕಾ ವಿದಾಯ ಸತ್ಕಾರ ದಿಲಲೊ. ತಶೀಂಚಿ ಖೂಬ ಪಾರ್ಟಿನಿಯ ವಿದಾಯ ಸತ್ಕಾರ ಆನಿ ಉಡುಗೊರೆ ದೀವ್ನ ಮ್ಹಾಕಾ ಬರೆಂ ಮಾಗಿಲೆಂ.

ಬೆಂಗಳೂರಾಂತ ಚಿ.ಪಬ್ಬಾನ ಆನಿ ಗೀತಾನ ಮ್ಹಾಕಾ ಬರೇ ಕರ್ನ ಪಳಯಲಾ ಬಹುಶಃ. ತಾಂಗೆಲೆ ವ್ಹಡಿಲಾಲೆ ಸಾರಕೆ ಮೆಗೆಲಿ ಸೇವಾ ಕೆಲಯಾ. ತೆಂ ಮ್ಹಾಕಾ ಏಕ ಅಭಿಮಾನಾಚಿ ಸಂಗತಿ.

✦✦✦

ಮೂಡುಬಿದಿರೆ ಶಾಖೊ

1984 ಇಸವಿಂತ ಹಾಂವ ಸಿಂಡಿಕೇಟ ಬ್ಯಾಂಕಾಚೆ ಮೂಡುಬಿದಿರೆ ಶಾಖೆಚೆ ಮೆನೇಜರ ಜಾವ್ನ ಗೆಲಲೊಂ. ತೆದನಾಚೇ ಪಾಣೆಮಂಗಳೂರ ಶ್ರೀ ದೇವದಾಸ ಶೆಣ್ಯೈ ಆನಿ ಕುಟುಂಬ ಸಾಂಗಾತಿ ಹಾಂವ ಸ್ಹ ದಿವಸಾಚೆ ಪ್ರವಾಸಾರಿ ಕೇರಳ ಕೊಚ್ಚಿಕ ಗೆಲಲೊ.

ಸುಮಾರ 800ವರಸ ಪಯಲೆ ಕೊಂಕಣಿ ಲೋಕ ಕೊಚ್ಚಿಕ ಪಾವಿಲೆ. ಥಂಚೆ ರಾಜಾಲೆ ಪ್ರೀತಿ ವಿಶ್ವಾಸಾಕ ಪಾತ್ರ ಜಾವನ ವ್ಯಾಪಾರ ವಹಿವಾಟ ವ್ಹಡ ಮಾಪಾರಿ ಕರನ ಶ್ರೀಮಂತ ಜಾಲೆ. ಕೇರಳಚೆ ಪಶ್ಚಿಮ ತೀರಾರಿ ಪಸರಲೆ. ನಂತರ 16ವೆ ಶತ-ಮಾನಾಂತೂಯ ಪೋರ್ತುಗೀಜಾಲೆ ಕ್ರೂರ ಆಡಳ್ತ ತಾಕುನ ಪಾರ ಜಾವಚಾಕ ವ್ಹಡ ಸಂಖ್ಯಾನಿಂ ಮಚ್ಛೆರಿ ಕೊಚ್ಚಿಕ ಪಾವಿಲೆ.

ಕೇರಳಚೆ ಪಶ್ಚಿಮ ತೀರಾರಿ ಪಸರಿಲೆ ಕೊಚ್ಚಿ ಸಾರಸ್ವತಾಲೆ ವೆಂಕಟರಮಣ ಸ್ವಾಮೀ ದೇವಳ ವ್ಹಡ ಆಸಾ. ಆನಿ ದೇವಳಾಚೆ ವಿದ್ಯಾಸಂಸ್ಥಾ ಆಸಾ. ಶಾಳೆಂತ ಕೊಂಕಣಿ ಶಿಕಯತಾತಿ. ಥಂಯ ತಾಕುನ ಹಾಂವ ದತ್ತು ಶೆಣ್ಯೈಲೆ ಸಾಂಗಾತಿ ತಿರುಚೆಂಡೂರ, ಪಳನಿ, ಮಧುರೈ, ಕಲ್ಲಿಕೋಟೆ, ನಿಲೇಶ್ವರ, ಹೊಸದುರ್ಗ(ಕಾಂಇ~ಂಗಾಡ) ಇತ್ಯಾದಿ ಗಾಂವಾಂತ ಪ್ರವಾಸಾರಿ ಗೆಲಲೊ.

ನಂತರ ಯೇವನ ಮೂಡುಬಿದಿರೆ ಶಾಖೆಚೆ ಚಾರ್ಜ ಘೆತಲೆ. ಮೂಡುಬಿದಿರೆಂತ ಮೆಗೆಲೆ ಅಭಿಮಾನಿ ಥೋಡೆ ಫುಡಾರಿ ಆಶಿಲೇತಿ. ಮೆಗೆಲೆ ಆದಲೆ ಕಾಂಗ್ರೆಸ ಕನೆಕ್ಷನಾಚೆ ಶ್ರೀ ಶಿರ್ತಾಡಿ ಧರ್ಮಸಾಮ್ರಾಜ್ಯ (ಮಾಜಿ ಎಂ.ಎಲ್.ಎ), ಯುವಕ ಕಾಂಗ್ರೆಸ್ ಸಹಕಾರಿ ಜಿ. ಮೋಹನ ಶೆಣ್ಯೈ ಆನಿ ಹೆಚ್.ಉದಯಶಂಕರ ಪ್ರಭು, ರೋಟರಿ ಕಾರ್ಯಕ್ಷೇತಾಚೆ ನಿಮಿತ್ತಾನ ವಳಕ ಆಶಿಲೆ ಕರ್ನಾಟಕ ಸರಕಾರಾಂತ ಮಂತ್ರಿ ಜಾವನ ಆಶಿಲೆ ಶ್ರೀ ಕೆ.ಅಮರನಾಥ ಶೆಟ್ಟಿ, ಆನಿ ಡಾ. ಎಲ್.ಸಿ.ಸೋನ್ಸ ಹಾಂಗೆಲೆ ಪರಿಚಯ ಆನಿ ಪರಸ್ಪರ ಅಭಿಮಾನಾಚೆ ನಿಮಿತ್ತಾನ ಮ್ಹಾಕಾ ಥಂಯ ಸಾರ್ವಜನಿಕ ಸೇವಾ ಕ್ಷೇತ್ರಾಂತ ಮಸ್ತ ಇತಲೆ ಕಾಮ ಕರಚೆ ತಶಿಂ ಜಾಲೆ. ರೋ. ಪಿ. ಮಾಧವರಾಯ ಭಟ್ಟ, ಉದಯ ಶಂಕರ ಆನಿ ಮೋಹನ ಶೆಣ್ಯೈನ ಹಾಂವೆ ಬ್ರಾಂಚಾಂತ ಚಾರ್ಜ ಘೆತಿಲೆ ತತ್ಕಾಲ ಆಫೀಸಾಕ ಯೇವನ ಮ್ಹಾಕಾ ಮೂಡುಬಿದಿರೆ ರೋಟರಿ ಕ್ಲಬ್ಬಾಕ ಸಾಂದೊ ಜಾವಕಾ ಅಶಿಂ ವಿನಂತಿ ಕೆಲಿ. ಹಾಂವ ಜಾಯತ ಮ್ಹಳೆಲ್ಯಾನ ರೋಟರಿ ಸಾಂದೊಯ ಜಾಲೊ.

ತೇಚಿ ವೇಳಾರ ಕರ್ನಾಟಕ ಸರಕಾರಾಂತ ಮಂತ್ರಿ ಆಶಿಲೊ ಆನಿ ಮೂಡುಬಿದಿರೆ ಕ್ಷೇತ್ರಾಂತಾಕುನ ದೋನ ತೀನ ಪಾವಟಿ ಬಹುಮತಾನ ಚುನಾವ ಜಾವನ, ಜನಮೊಗಾಳ ಆಶಿಲೊ, ನಿಗರ್ವಿ, ಮೃದುಭಾಷಿ ಶ್ರೀ ಕೆ. ಅಮರನಾಥ ಶೆಟ್ಟಿನ ಮ್ಹಾಕಾ ಮೇಳನ 'ಹಾಂವೆ ರೋಟರಿ ಕ್ಲಬ್ ಆನಿ ಇತರ ಸಂಸ್ಥಾ ಮುಖೇನ ಮಸ್ತ ಇತಲೆ ಕಾಮ ಕೆಲಾಂ. ಜಾಲಯಾರ ರೋಟರಿ ಕ್ಲಬ್ ತಾವನ ದುರಬಳೆಲೆಂ ಖಾತಿರ ಉಚಿತ ನೇತ್ರ ಪರೀಕ್ಷಾ ಆನಿ ಶಸ್ತ್ರಕ್ರಿಯಾ ಶಿಬಿರ (Rotary Free Eye Camp and Free Eye Operation Camp) ಕರಚಾಕ ಜಾಯನಿ. ತೆಂ ತುಂವೆ ಕರಕಾ ತಾಜೆ ಖರ್ಚ ಪೂರಾಯ ಹಾಂವ ವ್ಯವಸ್ಥಾ ಕರತಲೊ' ಮ್ಹಳಾಲೊ. ಹಾಂವೆ ಜಾಯತ ಮ್ಹೋಣು ಬಂಟವಾಳ ರೋಟರಿ ಕ್ಲಬ್ಬಾಂತ ಮೆಗೆಲೆ ಸಾಂಗಾತಿ ವಾವ್ರ ಕೆಲೆಲೆ ಶ್ರೀ ಪಿ. ದೇವದಾಸ ಶೆಣ್ಯೈ (ದತ್ತು)ಲೆ ಸಾಂಗಾತಿ ನೇತ್ರ ತಜ್ಞ ಡಾ. ಸಿ.ಆರ್.ಕಾಮತ, ಡಾ.ಆರ್.ಎನ್. ಸುಜೀರ ಇತ್ಯಾದಿ ದೋಳೆ ದಾಕ್ತರಾಂಕ ಮೇಳನ ಮೂಡುಬಿದಿರೆಂತ ರೋಟರಿ ಉಚಿತ ನೇತ್ರ ಯಜ್ಞ ಶಿಬಿರ ಸಂಘಟನ ಕೆಲೆಂ. ನಂತವಯಲ್ಯಾ ವರಸಾಂತೂಯ ಥಂಯ ಶಿಬಿರ ಮಾಂಡೋನ ಹಾಳಯಾಂತಿ.

ನಂತರ 1985-86 ಇಸವಿಂತ ಹಾಂವ ಮೂಡುಬಿದಿರೆ ರೋಟರಿ ಕ್ಲಬ್ಬಾಚೆ ಅಧ್ಯಕ್ಷೂಯ ಜಾಲೊ. ತೆ ವರಸಯ್ ಶ್ರೀ ಕೆ.ಅಮರನಾಥ ಶೆಟ್ಟಿಲೆ ಸಹಕಾರಾನ ರೋಟರಿ ಉಚಿತ ನೇತ್ರಯಜ್ಞ ಶಿಬಿರ ಕೆಲೆಲೆ. ನಂತಾ ಸ್ವರಾಜ್ಯ ಮೈದಾನಾರಿ ಸ್ವಾತಂತ್ರ್ಯೋತ್ಸವ ವ್ಹಡ ಪ್ರಮಾಣಾರಿ ಮೂಡಬಿದಿರೆಚೆ ಪೂರಾಯ ಶಾಳಾ ಕಾಲೇಜಾಚೆ ವಿದ್ಯಾರ್ಥಿಂಕ ಘೇವನ ಆಚರಣ ಕೆಲೆಲೆಂ. ರೇಡಿಯೋ, ಟಿ.ವಿ. ಪೆವಿಲಿಯನ(ತೆದನಾ ಟಿ.ವಿ.ಆಯಲ್ಯಾ ಮಾತ್ರ) ಇತ್ಯಾದಿ ಇತ್ಯಾದಿ ಕಾರ್ಯಕ್ರಮಯ್ ಶುರುವಾತ ಕೆಲೆ.

ಶ್ರೀ ಶ್ರೀನಿವಾಸ ಉಪಾಧ್ಯಾಂಯು, ಮಹಾವೀರ ಕಾಲೇಜಾಚೆ ಪ್ರಾಂಶುಪಾಲ ಆಶಿಲೊ. ತೊವಯ ಖಂಚೇಯ ವಾವ್ರಾಂತ ಮುಖೇಲಪಣ ಘೆವನ ಕಾಮು ಕರಚೊ ಕಾರಭಾರಿ ಆನಿ ಜನವೊಗಾಳ ಆಶಿಲೊ. ಕಾಲೇಜಾಂತ ಜಯಪ್ರಕಾಶ ಮಾವಿನಕುಳಿ (ಲೇಖಕ), ಡಾ. ಪುಂಡಿಕ್ಯಾ ಗಣಪತಿ ಭಟ್(ಸಂಶೋಧಕ) ಅಸಲೆ ನಾಂವಾದಿಕ ಮಾಸ್ತರಯಿ ಆಶಿಲೆ. 1986 ಇಸವಿಂತ ಕರ್ನಾಟಕ ರಾಜ್ಯ ಮಟ್ಟಾಚೆ ಕನ್ನಡ ಸಾಹಿತ್ಯ ಸಮ್ಮೇಳನ ಮೂಡಬಿದಿರೆಂತ ಮಹಾವೀರ ಕಾಲೇಜಾಂತ ಚಲ್ಲೆಲೆ. ಹಾಂವ ಸಂಘಟನಾ ಸಮಿತಿ ಉಪಾಧ್ಯಕ್ಷ ಜಾವನ, ಪುಸ್ತಕ ಪ್ರದರ್ಶನ (Book Exhibition) ವ್ಯವಸ್ಥಾ ಕೆಲೆಲೆ. ಡಾ. ಶಿವರಾಮ ಕಾರಂತ, ಡಾ. ಹಾ. ಮಾ. ನಾಯಕ, ಡಾ. ಯು. ಆರ್. ಅನಂತಮೂರ್ತಿ ಅಸಲೆ ನಾಂವಾಧಿಕ ಸಾಹಿತಿನಿಂ ಆನಿ ಧರ್ಮಸ್ಥಳ ಶ್ರೀ ಡಿ. ವೀರೇಂದ್ರ ಹೆಗ್ಗಡೆನಯ ಭಾಗ ಘೆತಿಲೆ.

1986 ಇಸವಿಂತ ಮೂಡಬಿದಿರೆಂತ 'ತುಳುನಾಡ ಕೇಸರಿ' ಕುಸ್ತಿ ಪಂದ್ಯ ಚಲ್ಲೆಲೆ. ಹೆ ಸರ್ವ ಕಾರ್ಯಾಂಕಯ ಮಂತ್ರಿ ಜಾವನ ಆಶಿಲೊ ಶ್ರೀ ಕೆ. ಅಮರನಾಥ ಶೆಟ್ಟಿಲೊ ಸಂಪೂರ್ಣ ಸಹಕಾರ ಆನಿ ದುಡ್ವಾ ವ್ಯವಸ್ಥಾ ಆಶಿಲೆ. ಸಂಘಟನಾ ಸಮಿತಿಂತ ಹಾಂವ ಸಕ್ರಿಯ ಜಾವನ ಆಶಿಲೊ. ದ.ಕ.ಜಿಲ್ಲಾ ಕುಸ್ತಿ ಸಂಘಾಚೆ ಅಧ್ಯಕ್ಷ ಶ್ರೀ ಎಂ. ಲೋಕಯ್ಯ ಶೆಟ್ಟಿ (ಆದಲೊ ಕರ್ನಾಟಕ ಶಾಸಕ), ಶ್ರೀ ನಗರ ನಾರಾಯಣ ಶೆಣ್ಯೈ (ಉಪಾಧ್ಯಕ್ಷ), ಶ್ರೀ ಎಂ. ಸಂಜೀವ ಶೆಟ್ಟಿ (ಕಾರ್ಯದರ್ಶಿ) ಹಾನ್ನಿ ಕುಸ್ತಿ ಸರ್ತಾಚೆ 3 ದಿವಸಯ ಯೆತಾಲೆ. ತೆ ಮೆಗೆಲೆ ಮಿತ್ರಯ್ ಆಶಿಲೆ. 'ಮುಕಾವಯಲೆ ವರಸ ಬಂಟವಾಳಾಂತ 16ವೆ ಕುಸ್ತಿ ಸರ್ತ ಆಯೋಜನ ಕರ್ಯಾವೆಂ?' ಅಶಿಂ ತಾನ್ನಿ ಮ್ಹಾಕಾ ಆಹ್ವಾನ ದಿಲೆ. ಥಂಯ ಮಾನ್ಯ ಶ್ರೀ ಕೆ. ಅಮರನಾಥ ಶೆಟ್ಟಿಯ ಆಶಿಲೊ. ಹಾಂವೆ ಜಾಯತ ಮ್ಹಳ್ಳೆ. ಆನಿ 1987 ಇಸವಿ ಮೇ ಮ್ಹಯನ್ಯಾಂತ ಬಂಟವಾಳಾಂತ ಶ್ರೀ ಯಶವಂತ ವ್ಯಾಯಾಮ ಶಾಳಾಚೆ ಆಶ್ರಯಾರಿ ಕುಸ್ತಿ ಸರ್ತ ಚಲ್ಲೆಲೆಂ.

ವಿದಾಯ (ನಿರೋಪ) ಸಮಾರಂಭ:

ಸಿಂಡಿಕೇಟ್ ಬ್ಯಾಂಕಾಚೆ ಶಾಖೆಂತ, ಶ್ರೀ ಕೆ. ಅಮರನಾಥ ಶೆಟ್ಟಿಲೆ ಬಾಯಲ ಶ್ರೀಮತಿ ಜಯಶ್ರೀ ಶೆಟ್ಟಿ ಕ್ಲಾರ್ಕ ಜಾವನ ಆಶಿಲಿ. ಭಾರಿ ಚಾಂಗ ಮಹಿಳಾ. ಮೆಗೆಲೆ ವಯ್ರ ತಿಕಾ ಪಿತೃಸಮಾನ ಅಭಿಮಾನ. ತೀಣೆ ಕೆದನಾಯ ಘರಕಡೆ ಜೆವಣಾಕ ಆಪೋವಚೆ ಆಶಿಲೆ. ಆನಿ ಘರಕಡೆ ಕುಂಕ್ವಾ ರಾಂದಯು, 'ಆಜಾದಿನ' ಕೆಲಯಾರಿ ಹಾಣ್ ದಿತಾಲಿ. ನಂತಾ ಏಕ ಪಾವಟಿ, ಬ್ರಾಂಚ್ ಸಿಬಂದಿಂಕ ಹಾಂವೆ ಘರಕಡೆ ಜೆವಣಾಕ ಆಮಂತ್ರಣ ದಿಲೆಲೆ ತಾವಳಿ ಜಯಶ್ರೀ ಆಮುಗೆತಂಯ ಆಯಿಲಿ. ಮೆಗೆಲಿ ಬಾಯಲ ಸಾವಿತ್ರಿ ವಯ್ರ ತೀಣೆ ಮಸ್ತ ಮೋಗ ದಾಕಯಲೊ. ಮ್ಹಾಕಾ ಪೆನ್ ಖೂಬ ಪ್ರೀತಿ ಮ್ಹೋಣು ತಾಂಗೆಲಾಗಿ ಆಶಿಲೆ ಭಾಂಗರಾಚೆ ಶೇಫರ ಆನಿ ಪಾರ್ಕರ ಪೆನ್ ತೀಣೆ ಉಗಡಾಸಾಕ ದಿಲೆಲೆಂ.

20 ವರಸ ತಾಕುನ ವೆಗವೆಗಳೆ ಲ್ಹಾನ ವ್ಹಡ ಬ್ರಾಂಚಾಚೆ ಮೆನೇಜರ ಜಾವನ ಆಸುನ ಜಾವಕಾ ಜಾಲೆಲೆ ತಿತಲೆ ಅನುಭವ ಘೇವನ ಆತಾ ಬ್ಯಾಂಕಿಂಗ ಕ್ಷೇತ್ರಾತಾಕುನ ನಿವೃತ್ತ ಜಾವಚಾಕ ಶೇವಟಚೆ ಚಾರ ವರಸ ಆಶಿಲ್ಯಾನ ಮುಖಾವಯಲೆ ಆನಿ ಅಖೇರಚೆ 4 ವರಸ ಪುಣಿ ಸಾವಕಾಶ ಜಾವನ ವೃತ್ತಿ ಜೀವನ ಕರಯಾ ಮ್ಹಳೆಲೆ ದೃಷ್ಟಿನ, ತಾವಳಚೊ ಸಿಂಡಿಕೇಟ್ ಬ್ಯಾಂಕ್ ಜನರಲ ಮೆನೇಜರ ಆನಿ ಮೆಗೆಲೆ ಆಪ್ತ ಶ್ರೀ ಕೆ.ಸಿ.ಪೈ ಆನಿ ಚೆಯರಮೇನ ಶ್ರೀ ಎ.ಕೃಷ್ಣ ರಾವ ಹಾಂಗೆಲಾಗಿ ವಚುನ ಮ್ಹಾಕಾ ಮಂಗಳೂರ ಡಿವಿಜನಲ್ ಆಫೀಸಾಕ ಬದಲಿ (ವರ್ಗ) ಕರಕಾ ಅಶಿಂ ವಿನಂತಿ ಕೆಲಿ. 'ತೂಂ ಇತಲೆ ಕ್ರಿಯಾಶೀಲ ಆಸಾ. ತುಕಾ ಡಿವಿಜನಲ ಆಫೀಸಾಂತ ಉಬಗಣಿ ಜಾತಲೆಂ. ಬೆಳಸಾಣ ಯೆವ್ಹಚೆ ಆಸಾಂ. ತುಕಾ ಜಾವೂಕಾ ಜಾಲಯಾರಿ ಬದಲಿ ದೀವಯಾ' ಮ್ಹಳಾಲೆ. 'ಮ್ಹಾಕಾ ಮೆಗೆಲೆ ವೃತ್ತಿ ಜೀವನಾಚೆ ಶೇವಟಚೆ ಚಾರ ವರಸಂ, ಮಂಗಳೂರ ಡಿವಿಜನಲ

ಆಫೀಸ ಅಥವಾ ರೀಜನಲ ಆಫೀಸಾಂತ ಕಾಮ ಕರಚೆ ಬರೆಂ ಅಶಿಂ ದಿಸೂನ ಯೆತಾ' ಅಶಿಂ ತ್ಯಾ ವರಿಷ್ಠಾಂಲಾಗಿ ಸಾಂಗಲೆ. ತಶಿಂ 1988 ಇಸವಿ ಜೂನಾಂತ ಹಾಂವ ಮಂಗಳೂರ ಕದ್ರಿಂತ ಭಾರತ ಬೀಡಿ ಬಿಲ್ಡಿಂಗಾಂತ ಆಸಚೆ ಸಿಂಡಿಕೇಟ ಬ್ಯಾಂಕ ಡಿವಿಜನಲ ಆಫೀಸಾಕ ವಚುನ ರಿಪೋರ್ಟ ಕೆಲೊ.

ಮ್ಹಾಕಾ ಮೂಡಬಿದಿರೆ ಶಾಖಾತಾಕುನ ಮಂಗಳೂರ ಡಿವಿಜನಲ ಆಫೀಸಾಕ ಬದಲಿ ಜಾವನ ವತ್ತನಾ, ಮ್ಹಾಕಾ ವೆಗವೆಗಳೆ ಕ್ಷೇತ್ರಾಚೆ ಮುಖೇಲಾನಿ ಮೇಳನ ಸಮಿತಿ ಕರನ ವ್ಹಡ ಮಾಪಾರಿ 'ವಿದಾಯ ಸಮಾರಂಭ' ದಿಲಲೊ. ತೆದನಾ ಕರ್ನಾಟಕ ಸರಕಾರಾಂತ ಧಾರ್ಮಿಕದತ್ತಿ ಸಚಿವ ಶ್ರೀ ಕೆ. ಅಮರನಾಥ ಶೆಟ್ಟಿ ಅಧ್ಯಕ್ಷ ಜಾವನ ಆಸುನ, ಶ್ರೀ ಜೈನ ಮಠಾಚೆ ಸ್ವಸ್ತಿ ಶ್ರೀ ಚಾರುಕೀರ್ತಿ ಭಟ್ಟಾರಕ ಪಟ್ಟಾಚಾರ್ಯವರ್ಯ ಸ್ವಾಮೀಜಿ ಸನ್ನಿಧಿರಿ ಸಮಾರಂಭ ಚಲ್ಲಲೊ. ಉದ್ಯಮಿ ಶ್ರೀ ಕೆ. ವಿಶ್ವನಾಥ ಪ್ರಭು (ನಿರ್ದೇಶಕ ರಾಜ್ಯ ಆಹಾರ ನಿಗಮ) ಆನಿ ಶ್ರೀ ಮಹಾವೀರ ಕಾಲೇಜಾಚೆ ಪ್ರಾಂಶುಪಾಲ ಡಾ. ಯು. ಶ್ರೀನಿವಾಸ ಉಪಾಧ್ಯಾಯ ಮುಖೇಲ ಸೊಯರೆ ಆಶಿಲೆ. ಗಾಂವಚೆ ಜನಾಂಕ ಹಾಂವೆ ಬ್ಯಾಂಕಿಂಗ ಮಾತ್ರ ನ್ಹಂಯ, ರೋಟರಿ ಆನಿ ಇತರ ಸಾಮಾಜಿಕ ಕ್ಷೇತ್ರಾಂತ ಹೃತ್ಪೂರ್ವಕ ಜಾವನ ದಿಲೆಲೆ ಸೇವಾ ಉಗಡಾಸ ಕಾಣು ಉಲಯಲೆ. ಆನಿ ಮಾನಪತ್ರಯ್ ದಿಲೆಲೆಂ.

ಮೆಗೆಲಿ ಬಾಯಲ ಸಾವಿತ್ರಿ ಮೂಡಬಿದಿರೆಚೀ ಜಾಲೆಲ್ಯಾನ ತೀವಯ ಸಮಾರಂಭಾಕ ಆಯಿಲಿ. ಆನಿ ಥೊಡೇ ಮೆಗೆಲೆ ಅಭಿಮಾನಿಯೀ ಬಂಟವಾಳ ತಾಕುನ ಆಯಿಲೆ.

✦✦✦

Invitation notice

ಬಸ್ತಿ ವಾಮನ ಶೆಣೈ
ಮ್ಯಾನೇಜರ್
ಸಿಂಡಿಕೇಟ್ ಬ್ಯಾಂಕ್
ಕೆಸಿಪಿಸಿ ರಸ್ತೆ ಮಂಗಳೂರು

ನಿವಾಸ:- ತುಂಬೆ
(ಬಂಟವಾಳ ತಾಲ್ಲೂಕು)
21-4-1984

ಒಲವಿನ ಬಂಧು,

ನನ್ನ ಜೀವನದ ಅತ್ಯಂತ ಹರ್ಷಮಯವಾದ ಕೆಲವು ಕ್ಷಣಗಳನ್ನು, ತಮ್ಮೊಡನೆ ಹಂಚಿಕೊಳ್ಳಲು ಬಯಸಿ ಈ ಓಲೆಯನ್ನು ಬರೆದಿರುವುದಾಗಿದೆ.

ಮೊದಲನೇಯದಾಗಿ, ನನ್ನ ಮತ್ತು ನನ್ನ ಸೌಭಾಗ್ಯವತಿ ಬಿ. ಸಾವಿತ್ರಿಯ ವಿವಾಹವಾಗಿ ತಾ-27-4-84 ರಂದು 25 ವರ್ಷಗಳು ತುಂಬುತ್ತವೆ, ಅಂದರೆ ನಮ್ಮ ವಿವಾಹದ ಬೆಳ್ಳಿ ಹಬ್ಬದ ಸಂಭ್ರಮ.

ಎರಡನೇಯದಾಗಿ, ಬಂಟವಾಳ ಮಂಗಳೂರು ಹೆದ್ದಾರಿಯಲ್ಲಿರುವ ತುಂಬೆಯಲ್ಲಿ ನನ್ನ ತೋಟ "ಬಸ್ತಿಗಾರ್ಡನ್ಸ್" ದಲ್ಲಿ "ಗೌರಿ-ಮಾಧವ" ನಾಮಾಂಕಿತ ಒಂದು ಚೆಲುವಿನ ಮನೆಯನ್ನು ಈಗ ತಾನೇ ಕಟ್ಟಿಸಿಯಾಗಿದೆ.

ಮೂರನೆಯದಾಗಿ, ನನ್ನ ಜೀವನದ 50 ವಸಂತಗಳನ್ನು ಕಂಡ ಸಿಹಿ ಕಹಿಗಳ ಹೊರೆಯ ಮಧುರ ಅನುಭವ

ಈ ಮೂರು ಸಂತೋಷದ ಘಳಿಗೆಗಳ ಸಮ್ಮಿಳನವಾಗಿ ಒಂದು ಮಧುರ ಸಂಜೆಯನ್ನು, ನನ್ನ ಬಾಳಿನ ವಿವಿಧ ಹಂತಗಳಲ್ಲಿ, ನನ್ನ ಏಳ್ಗೆಯನ್ನು ಬಯಸಿ, ನನ್ನ ನೆರವಿಗೆ ಬಂದು ಸಹಕರಿಸಿದ ಮತ್ತು ಆರ್ಥಿಕ, ಸಾಮಾಜಿಕ, ಸಾಹಿತ್ಯ, ಧಾರ್ಮಿಕ ಮತ್ತು ವಿದ್ಯಾಕ್ಷೇತ್ರಗಳಲ್ಲಿ ನನ್ನ ಹಲವು ಕನಸುಗಳನ್ನು ನನಸಾಗಿಸಲು ನನ್ನೊಡನೆ ಶ್ರಮಿಸಿದ, ತಮ್ಮಂತಹ ಮಿತ್ರಬಾಂಧವರೊಡನೆ ಕಳೆಯಲು ಆಶಿಸಿರುತ್ತೇನೆ

ತುಂಬೆಯ ನನ್ನ ಬಸ್ತಿಗಾರ್ಡನ್ಸ್ ತೋಟದಲ್ಲಿರುವ "ಗೌರಿ-ಮಾಧವ" ಮನೆಗೆ ತಾವು 27-4-84 ರ ಶುಕ್ರವಾರ ಸಾಯಂಕಾಲ ಅಗತ್ಯವಾಗಿ ಭೇಟಿಕೊಟ್ಟು, ನಮ್ಮನ್ನು ಇನ್ನಷ್ಟು ಸಂತುಷ್ಟರನ್ನಾಗಿ ಮಾಡಬೇಕೆಂದು ತಮ್ಮನ್ನು ಆಹ್ವಾನಿಸಲು ನಮಗೆ ಅಭಿಮಾನ ಎನ್ನಿಸುತ್ತದೆ

ಕಾರ್ಯಕ್ರಮ:- ಸಾಯಂ. 6 ಗಂ.ಯಿಂದ ಶ್ರೀ ಸತ್ಯನಾರಾಯಣ ವ್ರತ ಮತ್ತು ಪೂಜೆ
ರಾತ್ರಿ. 8 ಗಂ. ಮಿತ್ರಭೋಜನ

ಇಂತಿ ತಮ್ಮವನೇ ಆಗಿರುವ
ಬಸ್ತಿ ವಾಮನ ಶೆಣೈ

ಶ್ರೀ ಯಶವಂತ ವ್ಯಾಯಾಮ ಶಾಳಾ II

ಶ್ರೀ ಎಂ.ಕೃಷ್ಣ ಪ್ರಭು ಸ್ಮಾರಕ ಕುಸ್ತಿ ಪಂದ್ಯಾಟ–16ವೆಂ ತುಳುಕೇಸರಿ ಆನಿ ತುಳುಕುಮಾರ ಕುಸ್ತಿ :

ಆಮ್ಮಿ ಶ್ರೀ ಯಶವಂತ ವ್ಯಾಯಾಮ ಶಾಳೆಚೆ ಆಶ್ರಯಾರಿ ಕುಸ್ತಿ ಸರ್ತ(ಪಂದ್ಯಾಟ) ಸಂಘಟನ ಕರಚೆ ಠರಯಲೆಂ. ಹಾಂವೆ ಶ್ರೀ ಶ್ರೀನಿವಾಸ ನಾಯಕ, ಶ್ರೀ ಎಂ.ವೇದವ್ಯಾಸ ಪ್ರಭು, ನಾರಾಯಣ ಕಾಮತಿ, ಮಾಣೂರ ಲಕ್ಷ್ಮಣ ಕಾಮತಿಂಲಾಗಿ ವಿಚಾರ ಕರನ 1987 ಇಸವಿಂತ ಮೇ ಮ್ಹಯನ್ಯಾಂತ ಚಲಚೆ 16ವೆಂ ಕುಸ್ತಿ ಸರ್ತ (wrestling) ಸಂಘಟನ ಕರಚೆ ವಿಷಯಾಂತ ತಯಾರಿ ಕರತ ಗೆಲಲೊಂ. ಕುಸ್ತಿ ಸರ್ತ ಆಮಗೆಲೆ ಸಮಾಜಾಚೆ ನಾಂವಾಧಿಕ ಕುಸ್ತಿಪಟು, ಶ್ರೀ ರಾಮಾಂಜನೇಯ ವ್ಯಾಯಾಮ ಶಾಳೆಚೆ ಸ್ಥಾಪಕ ಜಾಮನ, ಶ್ರೀ ಎಂ.ಸಂಕಪ್ಪ ಶೆಟ್ಟಿ ತಸಲೆ ನಾಂವಾಧಿಕ ಪಹಿಲವಾನಾಂಕ ತಯಾರ ಕೆಲಲೆ ಉಗಡಾಸಾಕ "ದಿ. ಶ್ರೀ ಎಂ. ಕೃಷ್ಣ ಪ್ರಭು ಸ್ಮಾರಕ ಕುಸ್ತಿ ಪಂದ್ಯಾಟ" ಅಶಿಂ ನಾಂವ ದವರಲೆಂ. ಬಂಟವಾಳ ಹ್ಯಾಸ್ಕೂಲಾಚೆ ಎದರಾಚೆ ಗಾದ್ದೆ ಸಮಪಾತಳ ಕರನ ಥಂಯ ಕುಸ್ತಿ ಸರ್ತ ಕರಚೆ ಠರಯಿಲೆಂ.

ಮಣಿಪಾಲಾಚೆ ಶ್ರೀ ಕೆ.ಕೆ.ಪೈ ಮಾಮ ಗೌರವ ಅಧ್ಯಕ್ಷ ಜಾವನ ಏಕ ಸ್ವಾಗತ ಸಮಿತಿ ರಚನ ಕೆಲೆ. ಶಾಸಕ ಶ್ರೀ ಬಿ.ರಮಾನಾಥ ರೈ, ನಗರ ಸಭಾಧಿಪತಿ ಶ್ರೀ ಪಿ.ದೇವದಾಸ ಶೆಣೈ(ದತ್ತು), ಶ್ರೀ ಬರಂಗೆರೆಗುತ್ತು ಸದಾನಂದ ಪೂಂಜಾ ಸಹಕಾರಿ ಸಾಂದೆ ಜಾವನ ಆಶಿಲೆ. ನಂತಾ (ಅಧ್ಯಕ್ಷ) ಬೊ. ಲಕ್ಷ್ಮೀನಾರಾಯಣ ಪ್ರಭು, ಬಿ.ಶ್ರೀನಿವಾಸ ನಾಯಕ, ಶ್ರೀ ಮುಂಡ್ಕೂರ ವೇದವ್ಯಾಸ ಪ್ರಭು, ಶ್ರೀ ಬೊ.ರವಿದಾಸ ಪೈ, ಆನಿ ಗೋದೆ ಶಾಳೆಚೆ ಶ್ರೀ ಪಿ.ಪದ್ಮನಾಭ ಭಂಡಾರಕಾರ, ಪಿ. ನಾರಾಯಣ ಕಾಮತ, ಮಾಣೂರ ಲಕ್ಷ್ಮಣ ಕಾಮತ, ಬೊ. ಪ್ರಭಾಕರ ಪ್ರಭು, ಬಿ. ನಾಗೇಂದ್ರ ಬಾಳಿಗಾ ಹಾನ್ನಿ ಮೆಗೆಲೆ ಸಾಂಗಾತಿ ಪಾವ್ರ ಕೆಲೆಲ್ಯಾನ ಕುಸ್ತಿ ಸರ್ತ ಖೂಬ ಬರೆಂ ಜಾವನ ಯಶಸ್ವೀ ಜಾಲೆಂ.

ರಾಷ್ಟ್ರೀಯ ಮಾನ್ಯತಾ ಆಶಿಲೊ ಕುಸ್ತಿ ರೆಫ್ರಿ ಶ್ರೀ ಟಿ.ಆರ್.ಸ್ವಾಮಿ ಆಯಿಲೊ. ತುಳುನಾಡಾಚೆ ಖ್ಯಾತ ಕುಸ್ತಿಗುರು ಪೈಲವಾನ ಸಂಕಪ್ಪ ಶೆಟ್ಟಿ ತಸಲೆ ಮ್ಹಾಲ್ಗಡೆ ನಾಂವಾಧಿಕ ಕುಸ್ತಿ ಗುರು ಶಿಷ್ಯಾಂಕ ಘೇವನ ಆಯಿಲೆ. ಮಂಗಳೂರ, ಉಳ್ಳಾಲ ಮೂಡುಬಿದಿರೆ, ಉಡುಪಿ ತಾಕುನ ಅಶಿಂ ಅಂದಾಜ 500 ವಯ್ರ ಪಹಿಲ್ವಾನ ಆಯಿಲೆ. ತಾಂಕಾ ಖಾಣ ಜೆವಣ, ರಾವಪಾಚಿ ವ್ಯವಸ್ಥಾ ವೆಗವೆಗಳೆ ಸಮಿತಿಚ್ಯಾನಿ ಕೆಲೆಲೆ. ನಂತಾ ಗುರುದಾಸ ಶೆಣೈ, ಭಾಮಿ ಸುಧಾಕರ ಶೆಣೈ ಆನಿ ತರ್ನ್ಯಾಟ್ಯಾನಿ ವೆಗಳೆಂಚಿ ಏಕ ಕಾಫಿ, ಟೀ, ಖಾಣಾಚೆ ಕ್ಯಾಂಟಿನಯ ಕೆಲೆಲ್ಯಾನ ಗಾಂವ ಪರಗಾಂವ ತಾಕುನ ಆಯಿಲೆ ಕುಸ್ತಿ ಮೋಗಿಂಕ ಖೂಬ ಆನಂದ ಜಾಲೆಂ.

'ತುಳುಕೇಸರಿ' ಕುಸ್ತಿಂತ ಜಿಕ್ವಲೆಲ್ಯಾಂಕ ಧರ್ಮಸ್ಥಳ ರತ್ನವರ್ಮ ಹೆಗ್ಗಡೆ ಪ್ರಶಸ್ತಿ ಪ್ರಾಪ್ತ ಜಾತಾ. ಪ್ರಶಸ್ತಿ ಧರ್ಮಸ್ಥಳ ಧರ್ಮಾಧಿಕಾರಿ ಶ್ರೀ ಡಿ.ವೀರೇಂದ್ರ ಹೆಗ್ಗಡೆನ ದಾನ ಜಾವನ ದಿಲಯಾ. ಶ್ರೀ ಯಶವಂತ ವ್ಯಾಯಾಮ ಶಾಳೆಚ್ಯಾ ವತೀನ ಆಮ್ಮಿ ಯೋಜನ ಕೆಲೆಲೆಂ, ಕುಸ್ತಿ ಸರ್ತಾಕ 3 ದಿವಸೂಯ ಜಿಲ್ಲಾಂತುಲೆ ಕುಸ್ತಿ ಪ್ರೇಮಿ ವ್ಹಡ ಸಂಖ್ಯಾನಿ ಆಯಿಲೆ. ತಿಸರೆ ದಿವಸ ಸಾಂಜೆ 'ತುಳುಕೇಸರಿ' ಬಿರುದ ಜಿಕ್ವಲೆಲೆ ಪಹಿಲ್ವಾನಾಕ ಕಟೀಲ ದೆವಳಾಚೆ ಹಸ್ತೇರಿ ಬಸೋವನ ಗಾಂವ ಮೆರವಣೂಕಯ ಆಶಿಲೆ.

ಆಯಿಲೆ ಪೈಲವಾನಾಂಕ ಫಳಾರಾಕ ಆನಿ ಜೆವಣಾಕ ಅಪೂಟ ಕೊಂಕಣಿ ಖಾಣ ಆನಿ ರಾಂದಯೊ, ಗೊಡಶೆಂ ಕೆಲೆಲೆ. ತಾನ್ನಿ ಭುಕೇನ ಥಂಯ ಖಾತ್ತನಾ ಜೆವತನಾ ತೆಂ ಪೊಳೋವಚೇಂಚಿ ದೊಳ್ಯಾಂಕ ಏಕ ಪರಬ. ತೀನ ದಿವಸಾಚೆ ಸರ್ತ ಜಾವನ ತಾನ್ನಿ ಪರತ ವತ್ತನಾ ದೊಳ್ಯಾಂತ ಆನಂದಭಾಷ್ಪ ದೆವೋನ ಗೆಲೆ. ಆನಿ ಹರ್ ಎಕಲ್ಯಾನ ಮ್ಹಾಕಾ ಹಾತ ಲಾವನ ಗೆಲೆ.

ವ್ಯಾಯಾಮ ಶಾಳೆಚೆ ಕಾಶೀಯಾತ್ರಾ:

ಹಾಂವ 1989 ಜೂನಾಂತ ಮಂಗಳೂರ ಕದ್ರಿ ಶಾಖಾಚೆ ಮೇನೇಜರ ದಾವಚೆ 4-5 ಮ್ಹಯನೆ ಪಯಲೇಂ ಕಾಶೀ ಕ್ಷೇತ್ರಾಂತ (Benares) ಕಾಶೀ ಮಠಾಚೆ ಪರಮ ಗುರು ಶ್ರೀ ಸುಧೀಂದ್ರ ತೀರ್ಥ ಸ್ವಾಮೀಜಿನಿಂ ಶಿಷ್ಯ ಸ್ವೀಕಾರ ಕರಚೆ ವಿಚಾರಾಂತ ಸರ್ವ ಶಿಷ್ಯ ವರ್ಗಾಕ ಬಾತ್ಮಿ ಮೆಳೆಲಿ. ತಶಿ ದಾವನ ಆಮ್ಹಿ ಶ್ರೀ ಯಶವಂತ ವ್ಯಾಯಾಮ ಶಾಳೆಚೆ ಮಲ್ಲಖಂಭ ಆನಿ ಇತರ ವ್ಯಾಯಾಮ ಪ್ರದರ್ಶನ ಕರಚೆ ವಿಷಯಾಂತ ಶ್ರೀ ಗುರುವರ್ಯಾಂಲಾಗಿ ನಿವೇದನ ಕರಚಾಕ ಗೆಲೆಲೀಂತಿ. 1944 ಇಸವಿಂತ ಮುಲ್ಕಿ ಶ್ರೀ ವೆಂಕಟರಮಣ ಸ್ವಾಮಿ ದೇವಳಾಚೆ ವಠಾರಾಂತ ಶ್ರೀ ಸುಕೃತೀಂದ್ರ ಸ್ವಾಮ್ಯಾನಿಂ, ಶ್ರೀ ಸುಧೀಂಧ್ರ ತೀರ್ಥಾಂಕ ಶಿಷ್ಯ ಸ್ವೀಕಾರ ಕರಚೆ ದಿವಸಾಂತ ಆಮಗೆಲೆ ಗೋದೆ ಶಾಳೆಚೆ ವಿದ್ಯಾರ್ಥಿಂಗೆಲೆ ವ್ಯಾಯಾಮ ಪ್ರದರ್ಶನ ಆಶಿಲೆಂ. ತೇ ಕಾರ್ಯಕ್ರಮಾಂತ ಹಾಂವಯ ವಾಂಟೊ ಘೆತಿಲೆ. ತೆಂ ಆತಾಂ ಶ್ರೀ ಗುರುವರ್ಯಾಂಕ ಸಾಂಗುನು ಕಾಶೀಂತ ಚಲಚೆ ಶಿಷ್ಯ ಸ್ವೀಕಾರಾಚೆ ಸಂಧರ್ಭಾರೀಯ ಗೋದೆ ಶಾಳೆಚೆ ವ್ಯಾಯಾಮ ಪ್ರದರ್ಶನ ದಿವಚಾಕ ಆಮಕಾ ಅನುಜ್ಞಾ ದೀವನ ಆಶೀರ್ವಾದ ಕರಕಾ ಅಶಿಂ ನಿವೇದನ ಕೆಲೆಲೆ. ತೆಂ ಶ್ರೀ ಗುರುವರ್ಯಾಂನಿ ಸಂತೋಷಾರಿ ದಾಯತ ಮ್ಹೊಣು ಪ್ರಸಾದ ದೀವನ ಆಶೀರ್ವಾದ ಕೆಲೆಂ. ಕಾಶೀ (ಬನಾರಸ್)ಕ ವಚ್ಚಾಕ ಆನಿ ಮಂಗಳೂರಾಕ ಪರತ ಯೇವಚಾಕ ರೈಲಾಂಚೆ ಟಿಕೇಟ ರಿಸರ್ವೇಶನ ಕರಚಾಂತ ಆನಿ ರಿಯಾಯಿತಿ ದರ ಮೆಳಚಾಕಯ ತ್ಯಾ ದಿವಸಾಂತ ಪ್ರಾದೇಶಿಕ ರೈಲ್ವೆ ಬೋರ್ಡ್ ಸಾಂದೊ ದಾವನ ಆಶಿಲೊ ಶ್ರೀ ಎಂ. ಬಾಲಕೃಷ್ಣ ಕಾಮತ (ಬಾಲ್ಲು) ತಾಣೆ ಮಸ್ತ ಸಹಾಯ ಕೆಲೆಲೆ. ವ್ಯಾಯಾಮ ಶಾಳೆಚೆ 40 ವಿದ್ಯಾರ್ಥಿಂಕ ಆನಿ ಮಲ್ಲಕಂಭ ಆನಿ ಇತರ ವಸ್ತು ಘೆವನ ಶ್ರೀನಿವಾಸ ನಾಯಕ, ಎಂ. ವೇದವ್ಯಾಸ ಪ್ರಭು ಆನಿ ಹಾಂವ ದಿ.3-07-1989 ದಿವಸ ಸಕಾಳಿ ರೈಲಾರಿ ಬನಾರಸಾಕ ಭಾಯರ ಸರಲೀಂತಿ. ಆನಿ 6-07-1989 ಸಕಾಳೀಚಿ ಬನಾರಸ ಪಾವನ ವಿಂಗಡ ವಾಹನಾರಿ ಕಾಶೀಮಠಾಕ ಪಾವಲಿಂತಿ.

ರಾತ್ರಿ ಯಶವಂತ ವ್ಯಾಯಾಮ ಶಾಳೆಚೆ ಮಲ್ಲಕಂಭ ವ್ಯಾಯಾಮ ಪ್ರದರ್ಶನ ಆಶಿಲೆ. ಹೆರ್ದಿವಸು 07-07-1989 ದೀಕ್ಷಾ ಸಮಾರಂಭಾಚೆ ನಿಮಿತ್ತಾನ ಆಮಕಾ ಸಗಡಾಂಕ ಕಾಶಿ ಶ್ರೀ ವಿಶ್ವನಾಥಾಲೆ ದರ್ಶನ ಮೆಳಚೆ ತಶಿ ದಾಲೆಂ. ನಂತರ ಗಂಗಾ ನಂಯಚೆ ವಯರ ಆಸಚೆ ಕಾಶೀಮಠಾಂತ ಶಿಷ್ಯ ಸ್ವೀಕಾರ ಸಮಾರಂಭ ಚಲ್ಲಲೊ. ರಾತ್ರಿ ದಿಗ್ವಜಯ ಇತ್ಯಾದಿ ಕಾರ್ಯಕ್ರಮ ಆಶಿಲೆ. 07-07-1989 ದಿವಸ ಆಮ್ಮಿ ಸಾರನಾಥ, ಬನಾರಸ ಹಿಂದೂ ವಿಶ್ವ ವಿದ್ಯಾಲಯ (Banaras University), ತುಳಸಿ ಮಾನಸ ದೇವಳ ಆನಿ ಕಾಶಿ ಪಟ್ಟಣ ಪೊಳೊವಚಾಕ ಗೆಲಿಂತಿ. ಮಂಗಳೂರ ನಿರ್ಮಲಾ ಟ್ರಾವೆಲ್ಸಾಚೆ ಶ್ರೀ ಸಿ.ಉಪೇಂದ್ರ ಕಾಮತಿನ (ಉಪ್ಪಿ) ಬಸ್ಸಾಚೆ ವ್ಯವಸ್ಥಾ ಸೇವಾ ರೂಪಾರಿ ಕೆಲೆಲೆ.

ಹೆರ್ದಿವಸು 8-07-1989 ಶನವಾರಾ ಸಕಾಳಿ ರೈಲಾರಿ ದಿಲ್ಲಿಕ ಭಾಯರ ಸರಲೀಂತಿ. ದಿ.9-07-1989 ಸಕಾಳಿ ದಿಲ್ಲೀಕ ಪಾವಲೀಂತಿ. ಥಂಯ ಸಿಂಡಿಕೇಟ ಬ್ಯಾಂಕ ಡೆಪ್ಯುಟಿ ಜನರಲ ಮ್ಯಾನೇಜರ, ಬಂಟವಾಳಚೊ ಮೆಗೆಲೊ ಕ್ಲಾಸಮೇಟ, ಶ್ರೀ ಬಿ.ಪುಂಡಲೀಕ ಬಾಳಿಗಾಲೆ ನೇತೃತ್ವಾರಿ, ಡಿವಿಜನಲ ಮೆನೆಜರ ಶ್ರೀ ಕೆ.ವಿ.ಭಂಡಾರಿ ಆನಿ ಚೀಫ್ ಮೆನೇಜರ ಹೆಚ. ಆರ್.ಶೆಣೈ, ಮುಲ್ಕಿ ಕೃಷ್ಣ ಕಾಮತಿ, ಉಡುಪಿ ಕೃಷ್ಣ ಭಟ್ ಹಾಂಗೆಲೆ ಸಹಕಾರಾನ ದಿಲ್ಲಿಂತ ಸಾಂಜೆ ಶ್ರೀ ಯಶವಂತ ವ್ಯಾಯಾಮ ಶಾಳೆಚೆ ವಿದ್ಯಾರ್ಥಿಂನಿ ಮಲ್ಲಕಂಭ ಆನಿ ವ್ಯಾಯಾಮ ಪ್ರದರ್ಶನ ದಿಲೆಲೆ. ಆಮಗೆಲೊ ದಿಲ್ಲಿಂತುಲೊ ಖರ್ಚ ಸಿಂಡಿಕೇಟ ಬ್ಯಾಂಕ ದಾಕುನ ಚಲ್ಲಲೊ. ಆನಿ ತೆದನಾ ದಿಲ್ಲೀಂತ ಸಿಂಡಿಕೇಟ ಬ್ಯಾಂಕ ಮ್ಯಾನೇಜರ ದಾವನ ಆಶಿಲೊ ಮೆಗೆಲೊ ಭಾವು ಜಿ.ವೆಂಕಟರಮಣಾನ ಆಮಕಾ ರಾವಪಾಚೆ ವ್ಯವಸ್ಥಾ ತಾಗೆಲೆ ಘರಾಚೆ ಬಾಜೂನ ಆಸಚೆ ಏಕ ಗೆಸ್ಟ ಹೌಸಾಂತ ಕೆಲೆಲ್ಯಾನ, ಆನಿ ಯೇರಾದಾರಿ ವ್ಯವಸ್ಥಾಯ ತಾಣೇಚಿ ಕೆಲೆಲ್ಯಾನ ಆಮಗೆಲೆ ದಿಲ್ಲಿ ದರ್ಶನ ಬರೇ ದಾಲೆಂ. ಹೆರ್ದಿವಸು 10-07-1989 ಸೋಮವಾರಾ ದಿಲ್ಲಿಂತ ಕುತುಬ ಮಿನಾರ, ಕಾತ್ಯಾಯಿನಿ ದೇವಳ, ಇಂದಿರಾಗಾಂಧಿ ಸ್ಮೃತಿ ಭಾವನ, ಪಾಲಿಕಾ ವಿಹಾರ, ಮಹಾತ್ಮಾ ಗಾಂಧಿ ಸಮಾಧಿ ಇತ್ಯಾದಿ ಪಳಯಲೆಂ. ಆನಿ 11-07-1989 ಮಂಗಳಾರಾ ಕೇರಳ ಎಕ್ಸಪ್ರೆಸ್ಸಾರಿ ದಿಲ್ಲಿ ತಾಕುನು ಭಾಯರ ಸರ್ನ 13-07-1989 ಬ್ರಸ್ತಾರಾ ರಾತ್ರಿ ಆಮ್ಹಿ ಮಂಗಳೂರಾಕ ಪಾವಲಿಂತಿ.

ಬಂಟವಾಳ ಜಿ.ಎಸ.ಬಿ. ಸಮಾಜ ಸೇವಾ ಸಂಘ

1984 ಇಸವಿಂತ ಹಾಂವ ಮೂಡಬಿದರೆ ಸಿಂಡಿಕೇಟ ಬ್ಯಾಂಕ ಶಾಖಾಕ ಬದಲಿ ದಾವನ ಆಯಿಲ್ಯಾರೀ, ಮಗೆಲೆ ತುಂಬೆ ಘರಾಂತ ರಾವಚೆ ಆಶಿಲೆ. ತಶಿ ದಾವನ ಮ್ಹಾಕಾ ಬಂಟವಾಳ ಶ್ರೀ ವೆಂಕಟರಮಣ ಸ್ವಾಮಿ ದೇವಳಾಚೆ, ಶ್ರೀ ಯಶವಂತ ವ್ಯಾಯಾಮ ಶಾಳೆಚೆ, ಎಸ್. ವಿ.ಎಸ್. ವಿದ್ಯಾಸಂಸ್ಥಾಚೆಂ ಕಾಮಾಂತ ವ್ಯಸ್ತ ದಾವಚಾಕ ಸಾಧ್ಯ ದಾಲೆ.

ತೆದನಾಚೇ 1985 ಇಸವಿಂತ ಜಿ.ಎಸ.ಬಿ. ಸಮಾಜ ಸೇವಾ ಸಂಘ ಮ್ಹಳಲೊ ಏಕ ಸಂಸ್ಥೊ ವ್ಯಾಯಾಮ ಶಾಳೆಂತ ಕಾಶೀ ಮಠಾಧೀಶ ಶ್ರೀ ಸುಧೀಂದ್ರ ತೀರ್ಥ ಸ್ವಾಮಿಜಿಂಗೆಲೊ ಆಶೀರ್ವಾದ ಘೇವನ ಉಗ್ಗಾವಣ ಕೆಲೊ. ಬಂಟವಾಳ ಸಮಾಜಾಚೆ ಮ್ಹಾಲ್ಗಡೊ ಶ್ರೀ ಬಿ. ನರಸಿಂಹ ಚರ್ಡಪ್ಪ ಶ್ಯಾನುಭಾಗಾಲೆ ಅಧ್ಯಕ್ಷಪಣಾರಿ ಏಕ ಸಮಿತಿ ಅಸಾ ಕೆಲಿ. ಸೇವಾ ಸಂಘಾಚೆ ವತೀನ ಸಮಾಜಾಚೆ ಖಾನೇಶುಮಾರಿ, ಸಾಮೂಹಿಕ ಬ್ರಹ್ಮೋಪದೇಶ, ಬಾಯಲಾಂಕ ಶಿವಣ ಶಿಕೊವಚೆ ಕೇಂದ್ರ, ವಿವಾಹ ಮಾಹಿತಿ ಕೇಂದ್ರ, ಬಾಯಲಾಂ ಖಾತಿರ ಶ್ರೀ ಲಲಿತ ಸಹಸ್ರನಾಮ ಲಕ್ಷಾರ್ಚನ, ಆರೋಗ್ಯ ತಪಾಸಣ ಸೇವಾ ಕೇಂದ್ರ ದುರ್ಬಳೆ ಚೆಲ್ಯಾಲೆ ಲಗ್ನ ಇತ್ಯಾದಿ ಮಸ್ತ ಇತಲೆ ಸಮಾಜಮುಖೀ ಕಾರ್ಯಕ್ರಮ ಘಾಲನ ಘೇವನ ಕಾಮ ಕೆಲೆಲೆ.

ಗಾಯತ್ರಿ ಜಪ ಯಜ್ಞ:

ವೇದಮೂರ್ತಿ ಶ್ರೀ ಬಿ.ಬಾಬ ಆಚಾರ್ಯ ಹಾಂಗೆಲೆ ಮುಖೇಲಪಣಾರಿ ಶ್ರೀ ಗಾಯತ್ರಿ ಜಪಯಜ್ಞ ಏಕ ಮಹತ್ವಾಚೆ ಕಾರ್ಯಕ್ರಮ ದಾವನ ಚಲ್ಲೆಲೆಂ ಏಕ ಮ್ಹಯ್ನ್ಯಾನೊ ಅನ್ನಾಹಾರಾಂತ, ನಿಯಂತ್ರಣ ಕರನ ಸಕಾಳಿ ಸಾಂಜೆ ಗಾಯತ್ರಿ ಮಂತ್ರ ಪಠಣ ಕರಚೆ ಆಶಿಲೆ. ತಾಂತುತುಲ್ಯಾನ ದೇಹಾರಿ ಆನಿ ಮಾನಸಿಕ ದಾವನ ಖೂಬ ಪರಿಣಾಮ ದಿಸೂನ ಯೆತಾಲೆ. ಶೆಂಬರಿ ವಯರಿ ತರ್ನ್ಯಾಟೆ, ವ್ಹಡ್ಡಿಲ ಭಾಗಿ ದಾತಾಲೆ. ಆನಿ ಶೇವಟ ದಿವಸ ವೈದಿಕಾನಿ ಮೇಳನ ಹೋಮ, ಹವನ, ಜಪಯಜ್ಞ ದಾವಚೆ ಆಶಿಲೆಂ.

'ಎನ್. ಆರ.ಬಂಟವಾಳಕಾರ ಕೊಂಕಣಿ ನಾಟಕೋತ್ಸವ':

'ಎನ್.ಆರ.ಬಂಟವಾಳಕಾರ ಸ್ಮರಣಾರ್ಥ 3 ದಿವಸಾಚೆ ಕೊಂಕಣಿ ನಾಟಕೋತ್ಸವ ಜಿ.ಎಸ್.ಬಿ. ಸೇವಾ ಸಂಘಾ ವತೀನ ಬಂಟವಾಳ ಹೈಸ್ಕೂಲಾಂತ ರಂಗಮಂಟಪಾರಿ ಚಲ್ಲೆಲೆ. 1986 ಇಸವಿ ಮಾರ್ಚ 23 ತಾರೀಕ ಸಾಂಜೆ ಬಂಟವಾಳ ಶ್ರೀ ದೇವಳಾಂತ ಮೊಕ್ಕಾಂ ಆಶಿಲೆ ಗೋಕರ್ಣ ಜೀವೋತ್ತಮ ಪರ್ತಗಾಳಿ ಮಠಾಧೀಶ ಶ್ರೀ ವಿದ್ಯಾಧಿರಾಜ ಸ್ವಾಮ್ಯಾನಿ ನಾಟಕೋತ್ಸವ ಉಗ್ಗಾವಣ ಕೆಲೆಲೆಂ. ಪಯಲೊ ದಿವಸ 'ಅನಂತ ಮಾಸ್ತರ ಆನಿ ಪಾರ್ಟಿ' ಹಾಂಗೆಲೆ ನಾಟಕ ದುಸರೆ ಆನಿ ತೀಸರೆ ದಿವಸ ಮುಂಬಯಿಚೆ ಕೊಂಕಣಿ ತ್ರಿವೇಣಿ ಕಲಾ ಸಂಗಮ ವತೀನ ನಾಟಕ ಚಲ್ಲೆಲೆಂ.

ಮುಂಬಯಿಚೆ ತ್ರಿವೇಣಿ ಸಂಗಮ ಸಂಸ್ಥೊ ನಾಟಕ ಕ್ಷೇತ್ರಾಂತ ಖೂಬ ನಾಂವ ಪಾವಿಲೊ ಸಂಸ್ಥೊ. ಹ್ಯಾ ಸಂಸ್ಥ್ಯಾನ ದಕ್ಷಿಣ ಕನ್ನಡ ಜಿಲ್ಲಾಕ ಯೇವನ ನಾಟಕ ಪ್ರದರ್ಶನ ಕೆಲೆಲೆಂ ಪಯಲೆಂ ಬಂಟವಾಳಾಂತ. ಆಮ್ಹಿ 'ಎನ.ಆರ್.ಬಂಟವಾಳಕಾರ ನಾಟಕೋತ್ಸವ' ಸಂಬಂಧ ದಾವನ ಏಕ ಸ್ಮರಣಿಕಾ ಪ್ರಕಾಶನ ಕೆಲೆಲೆ. 'ನಾಟಕಾ ನಾಣ್ಣು' ಮಾಮಾಲೆ ಮಿತ್ರ ಡಾ. ಶಿವರಾಮ ಕಾರಂತಾನ, ತಾಗೆಲೊ ಉಡ್ಗಾಸಾಚೆ ಏಕ ಲೇಖನ ಬರೋವನ ದಿಲೆಲೆಂ. (ಶ್ರೀ ಶಿವರಾಮ ಕಾರಂತಾನ ಆನಿ 'ನಾಟಕಾ ನಾಣ್ಣು' ಮಾಮಾನ 1930 ದಶಕಾಂತ ಸಾಂಗಾತಾಕ ಮೇಳನ ಏಕ ನಾಟಕ ಕಂಪೆನಿ ಚಲಾಯಿಸಿಲೆಲೆ. ತೆಂ ಕಾರಂತಾನ ತಾಗೆಲೆ ಆತ್ಮ ಚರಿತ್ರಾ 'ಹುಚ್ಚು ಮನಸ್ಸಿನ ಹತ್ತು ಮುಖಗಳು' ಪುಸ್ತಕಾಂತ ಬರೆಯಿಲೆ. ತೆಂ ವಾಜಿಲೆಲೆ ಉಗಡಾಸ ಮ್ಹಾಕಾ ಆಶಿಲೊ) ನಾಟಕೋತ್ಸವ ಖೂಬ ಜಯಪ್ರದ ದಾಲಲೊ. ಹ್ಯಾ ಸಕಡ ಕಾರ್ಯಕ್ರಮ ದಾವಚೆ ಖಾತಿರ ದುಡ್ಡು ವಟ್ಟು ಕೆಲೆಲ್ಯಾಂತ, ವರಲಲೊ ದುಡ್ಡು, ಆರತಾಂ ಬಂಟವಾಳಾಂತ ಜಿ.ಎಸ್.ಬಿ.ಸೇವಾ ಸಂಘ, ನಂವೇ ದಾವನ ಶುರು ಕೆಲೆಲೆ ವಾವ್ರಾಡಿಂಕ ವಂತಿಗಾ ದಾವನ ದಿಲಾಂ.

✦✦✦

ಯಶವಂತ ವ್ಯಾಯಾಮ ಶಾಳಾ III
ಕೆ.ಎಂ.ಸಿ. ವೈದ್ಯಕೀಯ ಶಿಬಿರ

1988 ಇಸವಿ ಜುಲಾಯ ಮ್ಹಯನ್ಯಾಂತ ಹಾಂವ ಡಿವಿಜನಲ್ ಆಫೀಸಾಕ ವಚುನ ರಿಪೋರ್ಟ ಕೆಲೆ. ತಶೀಂಚಿ ಥೋಡೆ ದಿವಸಾನ, ಕಸ್ತೂರ್ಬಾ ಮೆಡಿಕಲ ಕಾಲೇಜಾಚೆ ಪಯಲ್ಯಾನ ಪಂಯಲೆಂ ಮಂಗಳೂರ ಆಸ್ಪತ್ರೆ (K.M.C Hospital) ಬಿಜ್ಜೈಂತ ಉಗ್ತಾವಣ ದಾಲೆಂ. ಮ್ಹಾಕಾಯ ಆಮಂತ್ರಣ ಆಶಿಲೆ. ತ್ಯಾ ಸಮಾರಂಭಾಕ ಮಣಿಪಾಲ ತಾಕುನು ಶ್ರೀ ಟಿ.ರಮೇಶ ಪೈ ಆಯಿಲೊ. ತಾಣೆ ಮ್ಹಾಕಾ ಲಾಗೀ ಆಪೋವನ, 'ವ್ಹಯರೆ ಬಸ್ತಿ', 'ಆಮ್ಹಿ ಮಣಿಪಾಲ ಕೆ.ಎಂ.ಸಿ. ಆಸ್ಪತ್ರಿ ತಾಕುನು ದುರ್ಬಳ್ಯಾಂಕ ರೋಗಾಚೆ ತಪಾಸಣ ಕರಚಾಕ ದಾಕ್ತರಾಂಕ ವೆಗವೆಗಳೆ ಗಾವಾಂಕ, ದಾಕ್ತರಾಲೆಂ ಪಂಗಡ ಕರ್ನು 'Out Reach Specialist Clinic' ಕೇಂಪ ಕರತಾತಿ. ಥಂಯ ಧರ್ಮಾರ್ಥ ದಾವನ ರೋಗಿಂಕ ರೋಗ ಪರೀಕ್ಷಾ ಕರನ ದಾಕ್ತರ ವಕದಯ ದಿತಾತಿ. ಆನಿ ವಿಶೇಷ ತಪಾಸಣ, ಮ್ಹಳ್ಯಾರಿ ಎಕ್ಷರೇ, ರಗತ, ಹೃದಯ ಸಂಬಂಧಿ ರೋಗ ಇತ್ಯಾದಿ ಪರೀಕ್ಷಾ ಕರಚಾಕ ತಾಂಕಾ ಮಣಿಪಾಲ ಆಸ್ಪತ್ರೆಕ ಯೆವಚಾಕ ಕಾರ್ಡ ದಿತಾತಿ ಥಂಯ ತಾಂಕಾ ಘುಕಟ ದಾವನ ಪರೀಕ್ಷಾ ಆನಿ ರೋಗೀಂಕ ಕೂಡಾಂತ ಹಾಂತುಳಯ ದಿತಾತಿ. ಅಶಿಂ ಕಾರ್ಕಳ, ಶಿರ್ವಾ ಇತ್ಯಾದಿ ಗಾವಾಂತ ಹಿಂ ಕ್ಯಾಂಪ 'ಚಲನ ಯೆತಾತಿ. ತುಂವೆಯ ಬಂಟವಾಳಾಂತ 'Out Reach Specialists Clinic' ಮಾಂಡೊನು ಹಾಡತಾ ದಾಲಯಾರ ಹಾಂವ ಮಂಗಳೂರ ಬಿಜ್ಜೈ ತಾಕುನ ದಾಕ್ತರಾಂಕ ಆನಿ ಸಹಾಯಕಾಂಕ ಹಪ್ತ್ಯಾಂತ ಏಕ ದಿವಸ ಬಂಟವಾಳಾಕ ಧಾಣ ದಿತಾ. ತೂಂ ದಾತವೇ ಪಳೆ, ಕರತಾ ದಾಲಯಾರ ಮ್ಹಾಕಾ ಕಳಯ' ಮ್ಹಳಾಲೊ.

ಹಾಂವೆ ತಶೀಂಚಿ ಶ್ರೀ ಯಶವಂತ ವ್ಯಾಯಾಮ ಶಾಳೆಚೆ ಕಾರ್ಯ್ಯಾಕಾರೀಣಿ ಸಮಿತಿ ಮುಕಾರ ಕೆ. ಎಮ್.ಸಿ. ಆಸ್ಪತ್ರಿಚೆ ವತೀನ ಚಲಚೆ Out Reach Specialists Clinic ವಿಷಯ ಪ್ರಸ್ತಾವನ ಕರನ, ಕೇಂಪ ಕೆಲ್ಲೆಲೆ ನಿಮಿತ್ತಾನ ಬಂಟವಾಳ ತಾಲೂಕಾಚೆ ಅಸಂಖ್ಯಾತ ದುರ್ಬಳೆ ಕುಟುಂಬಾಚೆ ರೋಗೀಂಕ ಧರ್ಮಾರ್ಥ ವೈದ್ಯಕೀಯ ಸೇವಾ ಸುವಿಧಾ ಮೆಳತಾ ಅಶಿಂ ಸಾಂಗಲೆ. ಆನಿ ಮೆಳೆಲೆ ಸಾಂದ್ಯಾನೀಂ ತಸಲೆ ಏಕ ಕ್ಯಾಂಪ ಕರೂಕಾ ಅಶಿಂ ನಿರ್ಣಯ ಘೇತಲೊ. ಕೇಂಪ ವಿಷಯಾಂತ ಖೂಬ ಸಂಖ್ಯಾನಿಂ ನೋಟೀಸ ಇತ್ಯಾದಿ ಕರನ, ಬಂಟವಾಳ ತಾಲೂಕಾಚೆ ಬೀಡಿ ಬ್ರಾಂಚ್ ಕಂಟ್ರಾಕ್ಟ್‌ದಾರಾಂಕ ತಾಂಗೆಲೆ ಬ್ರಾಂಚಾಚೆ ಬೀಡಿ ಕಾರ್ಮಿಕಾಂಕ, ತಶೀಂಚಿ ನಳ್ಯಾಚೆ ಕಾರ್ಖಾನೊ, ರೂಕಾ ಮಿಲ್ಲ, ದೇವಳ, ಮಸೀದಿ, ಇಗರ್ಜಿಂತ ವಾಂಟಚೆ ತಶಿ ದೀವನ ವ್ಯಾಪಕ ಪ್ರಚಾರ ಮೆಳಚೆ ತಶಿಂ ಕೆಲೆಂ.

ದಿ. 3-08-1989 ಬ್ರಸ್ತಾರಾ ಶ್ರೀ ಯಶವಂತ ವ್ಯಾಯಾಮ ಶಾಳೆಂತ ಮಂಗಳೂರ ಕೆ.ಎಂ.ಸಿ ತಾಕುನ Out Reach Specialists Clinic, ಮಣಿಪಾಲಾಚೆ ಶ್ರೀ ಟಿ. ರಮೇಶ ಪೈನ ಉಗ್ತಾವಣ ಕೆಲೆ. ಜಿಲ್ಲಾ ಪಂಚಾಯತ ಅಧ್ಯಕ್ಷ ಶ್ರೀ ಬಿ. ಸಂಕಪ್ಪ ರೈ, ಶ್ರೀ ಬಿ. ಅಹಮದ್ ಹಾಜಿ ಮೊಹಿಯುದ್ದೀನ, ಕುಲಪತಿ ಶ್ರೀ ಯು. ವಾಸುದೇವ ಕಿಣಿ ಸಮಾರಂಭಾಂತ ಸೊಯರೆ ದಾವನ ಹಾಜರ ಆಶಿಲೆ. ಹ್ಯಾ ಶಿಬಿರಾಕ ತೇ ದಿವಸ 300 ಜನ ದಾಕಲ ದಾಲೆಲೇತಿ.

ಪಯಲೆಂ ಥೋಡೆ ಹಪ್ತೆಂತ 250-300 ಜನ ದುರ್ಬಳೆ ರೋಗಿ ಯೆವಚೆ ಆಶಿಲೆಂ. ಮಾಗಿವಯಲೆ ಹಪ್ತ್ಯಾಂತ 400 ತಾಂಯ ಜನಾನಿಂ ಯೆವಚೆ ತಶಿಂ ದಾಲೆಂ. ತೀ ಬಾತ್ಮೀ ಮಣಿಪಾಲಾಚೆ ಡಾ. ಟಿ.ರಾಮದಾಸ ಪೈಕ ಪಾವಲೆಶೆಂ ದಿಸತಾ. ಏಕ ದೇಡ ವರಸ ವತ್ತಚಿ ಮಂಗಳೂರಾಂತ ಆಯಿಲೆ ಡಾ. ರಾಮದಾಸ ಪೈನ ಮ್ಹಾಕಾ ಲಾಗೀ ಆಪೋವನ 'ವ್ಹಯರೇ ಬಸ್ತಿ' ಬಂಟವಾಳಾಂತ ಚಲಚೆ ಕೇಂಪ ಬರೇ ಜಾವನ ಚಲತಾ ಕಂಯ. ತೂಂ ಏಕ ಜಾಗೋ ಸೊದುನು 50 Bedsಕ ದಾವಚೆ ಏಕ ಇಮಾರತ (Building)

ಬಾಂದುನು ದೀ. ಆಮ್ಜಿ ಥಂಯ ಏಕ ಆಸ್ಪತ್ರಿ ಕರಯಾ ಅಶಿಂ ಆದೇಶ ದಿಲೊ.

ಹಾಂವೆ ತೆಂ ಮನಾಂತ ವ್ಹೆಲೆ. ಆನಿ ಯಶವಂತ ವ್ಯಾಯಾಮ ಶಾಳಾಚೆ ಕಾರ್ಯಕಾರೀಣೀಂತ ಆಸ್ಪತ್ರೆ ಸ್ಥಾಪನ ಕರಚಾಕ ಇಮಾರತ ಬಾಂದುಚೆ ವಿಚಾರ ಸಾಂಗಲೆ. ತ್ಯಾ ಖಾತಿರ 'ಶ್ರೀ ವೆಂಕಟರಮಣ ಸ್ವಾಮಿ ಮೆಡಿಕಲ ಟ್ರಸ್ಟ' ಸಂವಿಧಾನ ರಚನ ಕರನ ನೋಂದ ಕರಚೆ ಠರಯಲೆಂ. ಶ್ರೀ ಕೆ. ಕೆ. ಪೈ. ಗೌರವಾಧ್ಯಕ್ಷ, ಶ್ರೀ ಬಸ್ತಿ ವಾಮನ ಶೆಣೈ ಅಧ್ಯಕ್ಷ, ಶ್ರೀ ಎಂ.ವೇದವ್ಯಾಸ ಪ್ರಭು ಉಪಾಧ್ಯಕ್ಷ, ಬಂಟವಾಳ ನಾರಾಯಣ ನಾಯಕ (ಎಂ.ಎಲ್.ಸಿ), ಶ್ರೀ.ಎಂ.ರಂಗ ಪೈ ಬಿ.ಶ್ರೀನಿವಾಸ ನಾಯಕ, ಶ್ರೀ ಪಿ.ನಾರಾಯಣ ಕಾಮತ (ಕಾರ್ಯದರ್ಶಿ), ಮಾಣೂರ ಲಕ್ಷ್ಮಣ ಕಾಮತ, ಬೊಳಂತೂರು ಪ್ರಭಾಕರ ಪ್ರಭು ಇತರ ಟ್ರಸ್ಟಿ ದಾವನ ಆಶಿಲೆ ಏಕ ಸಮಿತಿ ರಚನ ಕೆಲೆಂ. ಕಾಶೀಮಠಾಧೀಶ ಶ್ರೀ ಸುಧೀಂದ್ರ ತೀರ್ಥ ಸ್ವಾಮೀಜಿಲಾಗಿ ಆಶೀರ್ವಾದ ಘೆವನ, ನಂತರ ದೇಣಿಗಾ ಘೆವಚೆ ವಾವ್ರ ಶುರು ಕೆಲೆ. ದೋಗ ತೇಗ ಜನಾನಿ ರೂ. 10.00 ಲಾಖ ದಿತಾ ಅಶಿಂ ಭಾಸಾಯಿಲೆಂ. ನಂತಾ ಬಂಟವಾಳ ಲೊರೆಟ್ಟೊ ಪದವಾರಿ ಶ್ರೀ ದೇವಳಾಚೆ ಜಾಗೊ ಆನಿ ಲಾಗೀ ಆಸಚೆ ಕ್ರಿಶ್ಚನ ಭಾಂವಂಡಾನ ದಿವಚೆ ಜಾಗಯಾರಿ ಆಸ್ಪತ್ರಿ ಇಮಾರತ ಉಬೆ ಕರಚೆ ಅಶಿಂ ಕಾಮ ಮುಕಾರಸುನ ವತಚೀ ಆಶಿಲೆ. ದಾಲಯಾರ ಗಾಂವಚೆ ಥೋಡೇ ಲೋಕಾನಿಂ ವಿಂಗವಿಂಗಡ ಕಾರಣ ದೀವನ, ನಾಕಾ ದಾಲಲೊ ಅಪಪ್ರಚಾರ ಶುರು ಕೆಲೆಲ್ಯಾನ ಆಸ್ಪತ್ರಿ ಕರಚೆ ವಾವ್ರಾಕ ಹಾಂವ ಪ್ರಯತ್ನ ಮುಕಾರ ವ್ಹರನಿ. ಬಂಟವಾಳಾಂತ ಏಕ ಆಸ್ಪತ್ರಿ ಆನಿ ಏಕ ಪೊಲಿಟೆಕ್ನಿಕ ಕರಚೆ ಹೆ ದೋನ ವಾವ್ರ ಮೆಜ್ಯಾನ ಆಮಗೆಲೇ ಜನಾಲೆಂ ಜಾಳ ಮತ್ಸರಾನ ಕರನಾ ತಶಿಂ ದಾಲೆಂ. ಅಶಿಂ ಬಂಟವಾಳಾಂತ ದೋನ ಸವಾಜಮುಖೀ ಯೋಜನಾಂಕ ಹಾಂವೆ ತಿಲಾಂಜಲಿ ದಿಲೆಂ.

ದಾಲಯಾರ ಹಾಂವ ವಿಶ್ವಾಸ ದವರನ ಆಯಿಲೊ ಬಂಟವಾಳಾಚೆ ಅಧಿದೈವ ಶ್ರೀ ತಿರುಮಲ ವೆಂಕಟರಮಣ ಸ್ವಾಮೀಲೆ ಆನಿ ಕಾಶೀ ಮಠಾಧೀಶ ಶ್ರೀ ಸುಧೀಂದ್ರ ತೀರ್ಥ ಸ್ವಾಮೀಜಿಲೆ ಆಶೀರ್ವಾದಾನ ಜಾಗತಿಕ ಮಟ್ಟಾರಿ ನಾಂವ ಪಾವಿಲೆಂ ವಿಶ್ವ ಕೊಂಕಣಿ ಕೇಂದ್ರ ಸ್ಥಾಪನ ಆನಿ ವಿಶ್ವ ಕೊಂಕಣಿ ವಿದ್ಯಾರ್ಥಿ ವೇತನ ನಿಧಿ ಫಂಡ ಯೋಜನಾ ಮೆಗೆಲೆ ಮುಖೇಲಪಣಾರಿ ಚಲನ ಯೆವಚೆ ಮಹಾನ ವಾವರಾಚೆ ನಿಮಿತ್ತಾನ ಮೆಗೆಲ್ಯಾಂತ ಸಾರ್ಥಕತಾ ಭಾವನಾ ಆಯಲ್ಯಾ.

ಬ್ಯಾಂಕ ತಾಕುನ ನಿವೃತ್ತಿಚೆ ಪಯಲೆ:

1998 ಇಸವಿಚೆ ನವರಾತ್ರಿ ದಿವಸಾಂತ ಚಿ. ಮಾಧವಾಲೆ ಬಸ್ತಿ ಗ್ಲಾಸ ಎಂಡ ಪ್ಲೈ ವುಡ್ಸ್ ದುಕಾನ ಬಿ. ಸಿ. ರೋಡ ಪಿಂಟೋ ಕಾಂಪ್ಲೆಕ್ಸಾಂತ ಶುರುದಾಲೆ ಆನಿ 1999 ಇಸವಿಂತ ತಾಗೆಲೆ ಲಗ್ನ ಮೆಗೆಲೀ ಭಾಚ್ಚಿ ಚಿ. ಸೌ. ಗೌರಿ ಸಾಂಗಾತಾಕ ದಾಲೆ. ಆತಾಂ ತಾಗಲೊ ಪೂತು ಚಿ. ಮೀಲಿಂದ Interior Designing ಶಿಕುನ ದಾವನ ಬಾಪಸುಲೆ ವ್ಯವಹಾರಾಂತ ಮೇಳನ ಆಸಾ. ಆನಿ ತಾಗೇಲ ಧೂವ ಚಿ. ತುಳಸಿ (ಮೆಗೆಲೆ ಮಾಮಮಾಲೆ ನಾಂವ ತಿಕಾ) ಶಾಳೆಕ ವತಚೀ ಆಸಾ.ಚಿ. ಮಾಧವ ಆತಾಂ ಬಂಟವಾಳ ರೋಟರಿ ಕ್ಲಬಾಂತ ಸಾಂದೊ ದಾವನ ಸೇವಾ ಕ್ಷೇತ್ರಾಂತ ವ್ಯಸ್ತ ದಾಲಾ.

ಹ್ಯಾ ಮದ್ಯೆಂತ ಡಿವಿಜನಲ ಆಫೀಸಾಂತ ಕಾಮ ಕರತನಾಚೀ ಕದ್ರಿ ಶಾಖಾಂತ ಸ್ಥ ಮ್ಹಯಿನೆ ಮೆನೇಜರ ದಾವನೂಯಿ ಆಶಿಲೊ. ನಂತರ ವೆಗಳೊ ಮೆನೇಜರ ಆಯಿಲ್ಯಾನ ಹಾಂವ ಪರತ ಡಿವಿಜನಲ ಆಫೀಸಾಕ ವಚುನ 1992 ಇಸವಿ ಎಪ್ರಿಲ 30 ತಾರೀಕ ತಾಂಯ ಕಾಮ ಕರನ, ಮೆಗೆಲೆ 30 ವರಸಾಚೆ ಬ್ಯಾಂಕಿಂಗ ಜೀವನ ತಾಕುನ ನಿವೃತ್ತ ದಾಲೊ. ಮೆಗೆಲೆ ವಿದಾಯ ಸತ್ಕಾರಾಕ ಬ್ಯಾಂಕಾಚೆ ಡೆಪ್ಯುಟಿ ಜನರಲ ಮನೇಜರ ಶ್ರೀ ಕೆ. ಜಿ. ಮಲ್ಯಾನ ಯೇವನ ಮ್ಹಾಕಾ ಶುಭಾಶಂಸನಾ ದಿಲೆಲೆ. ನಂತವಯಲ್ಯಾ ದಿವಸಾಂತ ಕೆ.ಜಿ. ಮಲ್ಯಾ ಮಾಮು ಮೆಗೆಲೆ ಮಸ್ತ ವಾವ್ರಾಂತ ಸಹಾಯ ಕರತ ಆಸಾ.

ಏಕ ವಿಶೇಷ ಮ್ಹಳಯಾರಿ, ನಿವೃತ್ತ ದಾತಚಿ, ಮೆಗೆಲೆ ಭೂಂಯಬಾಟ ಪೋಳೋನು ಘೆವಚೆ, ಬಂಟವಾಳ ಶ್ರೀ ದೇವಳಾಚೆ, ಸಮಾಜಾಚೆ,

ವ್ಯಾಯಾಮ ಶಾಳೆಚೆ ವಾವ್ರ ಕರತ ಆಸಚೆ ಆನಿ ಚಿ. ಮಾಧವಾಕ ತಾಗೆಲೆ ವ್ಯವಹಾರಾಂತ ಸಹಾಯ ಕರನ ಶಾಂತತಾಯೇನ ಜೀವನ ಕರಚೆ ಅಶಿಂ ಆಶೇನ ಆಶಿಲೊ.

ದಾಲಯಾರ, ಹಾಂವೆ ನಿವೃತ್ತ ದಾವಚೆ ದೋನ ದಿವಸ ಪಯಲೆಂ ಮ್ಹಳಯಾರಿ **28.4.1992** ದಿವಸ, ಮಹಾ ಕೊಂಕಣಿ ವಾವ್ರಾಡಿ ಶ್ರೀ ಪೌಲ ಮೊರಾಸ ಬಾಬ ಆಫೀಸಾಕ ಯೇವನ ಮೆಗೆಲಾಗಿ, ಕೊಂಕಣಿ ಭಾಷಾ ಮಂಡಲಾನ ಕರ್ನಾಟಕ ಸರಕಾರ ತಾಕುನು ರಾಜ್ಯಾಂತ ಕೊಂಕಣಿ ಭಾಸ, ಸಾಹಿತ್ಯ, ಸಂಸ್ಕೃತಿ ಆನಿ ಲೋಕವೇದಾಚೆ ಉದರ್ಗತಿ ಖಾತಿರ ಏಕ ಅಕಾಡೆಮಿ ಮಾಗಚೆ ವಿಷಯಾಂತ ಆತಾಂ 'ಕೊಂಕಣಿ ಜಾಥಾ' ಚಳ್ವಳ ಶುರು ಕೆಲಾಂ. ತಾಕಾ ಮೆಗೆಲೊ ಸಹಾಯು ದಾವಕಾ ಆನಿ ಹಾಂವೆ ಚಳ್ವಳಾಂತ ಮೇಳನ ಸಾಂಗಾತಾಕ ವಾವ್ರ ಕರಕಾ ಅಶಿಂ ಮ್ಹಾಕಾ ಸಾಂಗಲೆ. ಹಾಂವೆ ತೆಂ ದಾಯತ ಮ್ಹಳ್ಳೆಂ ಆನಿ ನಿವೃತ್ತ ದಾತಚಿ ಸಂಪೂರ್ಣ ತ್ಯಾ ವಾವ್ರಾಂತ ಮೇಳನ ಗೆಲೊ.

'ಕೊಂಕಣಿ ಜಾಥಾ' ಮ್ಹಳೆಲೆ ಕೊಂಕಣಿ ಚಳ್ವಳಾಚೆ ಮುಖಾಂತರ ಲ್ಹಾನ ಏಕ ವ್ಹಾಳಾಂತ ಪಾಯ ದವರಲಲೊ ಹಾಂವ ನಂತರ ಆತಾಂ ಕೊಂಕಣಿ ಮಹಾಸಾಗರಾಂತ ಪಯಣ ಕರತ ಆಸಾ. ಮೆಗೆಲೆ ಪಯಣ ಆನಿ ಕಿತಲೆ ದಿವಸ ಆಸಾ ಆನಿ ಮ್ಹಾಕಾ ಖಂಯ ವ್ಹರನ ಪಾವಯತಾ ತೆಂ ತ್ಯಾ ಶ್ರೀ ಪರಮಾತ್ಮಾಕಚೀ ಕಳಚೆ.

✦✦✦

ಕೊಂಕಣಿ ಭಾಷಾ ಮಂಡಳ ಕರ್ನಾಟಕ (ರಿ) – I

ಮಂಗಳೂರಾಂತ ಕೊಂಕಣಿ ಭಾಷಾ ಮಂಡಳ 1975 ಇಸವಿಂತ ಶುರು ಜಾಲೆಂ. ಮೊ।ಅಲೆಕ್ಸಾಂಡರ್ ಡಿಸೋಜ, ಮಾರ್ಕ ವಾಲ್ಡರ, ಭಾ.ಫ್ರಾ. ಡಿಕೋಸ್ತ, ಬಿ.ವಿ.ಬಾಳಿಗಾ, ಜಿ.ಜಿ. ವಾಸುದೇವ ಪ್ರಭು ಅಸಲೆ ಕೊಂಕಣಿ ವಾವ್ರಾಡಿನಿಂ, ಕೊಂಕಣಿ ಭಾಷಾ ಸೇವಾ ದೃಷ್ಟಿನ ಸಂಘಟನ ಕೆಲೆಲೆ. ಕೊಡಿಯಾಲಬೈಲಾಂತ 'ರಾಕ್ಣೊ' ಕೊಂಕಣಿ ಪತ್ರಾಚೆ ದಫ್ತರಾಂತ ಆಫೀಸ ಜಾಲೆಂ. ನಂತರ ಲ್ಹಾನ ನಮೂನೇರಿ ಕೊಂಕಣಿ ವಾವ್ರ ಜಾತಚೀ ಆಶಿಲೆ. 1976 ಇಸವಿಂತ ಕೊಂಕಣಿ ಭಾಷಾ ಮಂಡಳಾನ ಅಖಿಲ ಭಾರತ ಕೊಂಕಣಿ ಪರಿಷದಾಚೆ 11ವೆ ಅಧಿವೇಶನ ಮಂಗಳೂರಾಂತ ಮಿಲಾಗ್ರಿಸ್ ಇಗರ್ಜಿಚೆ ವಠಾರಾಂತ ಸಂಘಟನ ಕೆಲೆಲೆ.

ಶ್ರೀ ಕೆ.ಕೆ.ಪೈಮಾಮು ಸ್ವಾಗತ ಸಮಿತಿ ಅಧ್ಯಕ್ಷ ಆಶಿಲೊ. ತಾಜೇನ ಗೊಂಯಕಾರ ಆನಿ ಮಂಗಳೂರ ಮಧ್ಯೆ ಸಂಬಂಧ ವಾಡುನ ಯೆವಚಾಕ ಸುಲಭ ಜಾಲೆ. ಆನಿ ತೆದನಾಚೆ ಕೊಂಕಣಿ ಸಾಹಿತಿ ಡಾ. ವಿ.ಜೆ.ಪಿ. ಸಲ್ದಾನಾ (ಖಡಾಪ), ಏ.ಟಿ.ಲೋಬೊ, ಭಾ.ಫ್ರಾ. ಡಿಕೋಸ್ತಾ, ಬಿ.ವಿ.ಬಾಳಿಗಾ ಹಾಂಗೆಲೆ ವಿಷಯಾಂತ ಆನಿ ಹಾಂಗೆಲೆ ಸಾಹಿತ್ಯಾಚೆ ವಿಷಯಾಂತ ಗೊಂಯ್ಕಾರಾಂಕ, ಆನಿ ಇತರ ಪ್ರಾಂತ್ಯಾಚೆ ಕೊಂಕಣಿ ಜನಾಂಕ, ವಾವ್ರಾಡಿಂಕ ವಳಕ ಜಾವನ ಮುಖಾರಿ ಬರೋ ಸಂಬಂಧ ವಾಡುನ ಆಯಲೊ.

1983 ಇಸವಿಂತ ಪರತ ಏಕ ಪಾವಟಿ, ಶ್ರೀ ಬಿ. ದಾಮೋದರ ಪ್ರಭು ಅಧ್ಯಕ್ಷ ಜಾವನ ಆಶಿಲೆ ವೇಳಾರ ಕೊಂಕಣಿ ಭಾಷಾ ಮಂಡಳಾನಚೀ ಬೆಂಗಳೂರಾಂತ ಅಖಿಲ ಭಾರತ ಕೊಂಕಣಿ ಅಧಿವೇಶನ ಸಂಘಟನ ಕೆಲೆಲ್ಯಾನ ಕರ್ನಾಟಕ ರಾಜಧಾನಿ ಆನಿ ಮೈಸೂರ ಪ್ರದೇಶಾಂತ ಕೊಂಕಣಿ ಚಳ್ವಳ ಪಸರುಸಚೆ ತಶಿಂ ಜಾಲೆಂ. ಹಾಂವಯ 1985 ಇಸವಿ ನಂತರ 4–5 ವರಸ ಭಾಷಾ ಮಂಡಳಾಚೆ ಕಾರ್ಯಕಾರೀ ಸಮಿತಿಚೆ ಸಾಂದೊ ಜಾವನ ಆಶಿಲೊ. ಹಾಂವ ತೆದನಾ ಮೂಡುಬಿದಿರೆಂತ ಸಿಂಡಿಕೇಟ ಬ್ಯಾಂಕ ಶಾಖಾ ಮೆನೇಜರ ಜಾವನ ಆಶಿಲ್ಯಾನ ಮ್ಹಾಕಾ ಮಸ್ತ ಇತಲೆ ಕಾಮು ಕರಚಾಕ ಜಾಯನಿ. ಜಾಲಯಾರ, ಅಖಿಲ ಭಾರತ ಕೊಂಕಣಿ ಪರಿಷದ ಸಂಸ್ಥೊ ಆನಿ ತಾಜೆ ಕಾಮಾಚೆ ವ್ಯಾಪ್ತಿ ವಿಷಯ ಕಳನ ಆಯಿಲೆ. ತ್ಯಾ ಕಾಲಾರ, ಶ್ರೀ ಜಿ.ಜಿ.ವಾಸುದೇವ ಪ್ರಭು, ಲಾರೆನ್ಸ್ ಲೋಬೊ ಸಕ್ರಿಯ ಜಾವನ ಆಶಿಲೆ ಮ್ಹಾಕಾ ಉಗಡಾಸ ಆಸಾ.

1987–88 ಇಸವಿಂತ, ಕರ್ನಾಟಕ ಸರಕಾರಾನ ತುಳು ನಿಘಂಟು ಆನಿ ಕೊಂಕಣಿ ನಿಘಂಟು ಕರಚಾಕ, ಪ್ರತ್ಯೇಕ ಜಾವನ ಎಕೇಕ ಲಕ್ಷ ರೂಪಯ್ಯಾ ಅನುದಾನ ಜಾಹೀರ ಕೆಲೆಲೆಂ. ಕೊಂಕಣಿ ನಿಘಂಟು ಕರಚಾಕ ಕೊಂಕಣಿ ಭಾಷಾ ಮಂಡಳಾಕ ರೂ.1.00 ಲಾಖ ಅನುದಾನ ಆಯಿಲೆಂ. ಜಾಲಯಾರ ತೆದನಾ ಕೊಂಕಣಿ ಭಾಷಾ ಮಂಡಳಾಂತ ಮೆಳ್ಳೆಲೆ ಅನುದಾನ ಘೇವನ, ಕೊಂಕಣಿ ನಿಘಂಟು ಯೋಜನಾ ಕರಚಾಕ ಜನಸಹಾಯ ನಾತಿಲ್ಯಾನ ತೆಂ ಅನುದಾನ ಸಂತ ಅಲೋಶಿಯಸ್ ಕಾಲೇಜಾಕ ದಿಲೆಂ. ಮುಖಾರ ಥಿಂಯೀ ನಿಘಂಟು ವಾವ್ರ ವೆಗವೆಗಳೆ ಕಾರಣಾಚೆ ನಿಮಿತ್ತಾನ ಮುಖಾರಸನ.

1990 ಇಸವಿಂತ, ಕೊಂಕಣಿ ಮಹಾ ವಾವ್ರಾಡಿ ಶ್ರೀ ಪೌಲ ಮೊರಾಸ ಬಾಬ, ಭಾಷಾ ಮಂಡಳಾಚೆ ಅಧ್ಯಕ್ಷ ಜಾಲೆ ನಂತರ ತಾಣೆ ಕಾರವಾರಾಂತ ಅಖಿಲ ಭಾರತ ಕೊಂಕಣಿ ಸಾಹಿತ್ಯ ಸಮ್ಮೇಳನ ಮಾಂಡೋವನ ಹಾಳೆಲೆ. ಆನಿ ಕರ್ನಾಟಕ ರಾಜ್ಯಾಂತ ಕೊಂಕಣಿ ಭಾಸ, ಸಾಹಿತ್ಯ, ಸಂಸ್ಕೃತಿಚೆ ವಾಡಾವಳಿ ಖಾತಿರ, ಕರ್ನಾಟಕ ರಾಜ್ಯ ಸರಕಾರಾನ ಕೊಂಕಣಿ ಅಕಾಡೆಮಿ ಸ್ಥಾಪನ ಕರಕಾ ಆನಿ ಭಾರತ ಸಂವಿಧಾನಾಚೆ ಆಠವೇ ವಳೇರಿಂತ ಕೊಂಕಣಿ ಭಾಷೆಚೆ ಆಸ್ಪಾವ ಜಾವಕಾ ಮ್ಹೊಣು

ಭಾರತ ಸರಕಾರಾಕ ವತ್ತಾಯ ಕರಚೆ ಠರಾವ ಪಾಸ ಕರಯಲೊ. ಆನಿ ತ್ಯಾ ವಿಷಯಾಂತ ಕಾಮ ಮುಖಾರಸಿಲೆಂ. ತೆ ದಿವಸಾಂತೂಚಿ ಮೊರಾಸಬಾಬ ಮ್ಹಾಕಾ ಮೇಳನ ಆಮ್ಹಿ ಕೊಂಕಣಿ ಭಾಷೆಚೆ ಫುಡಾರಪಣಾ ಖಾತಿರ ವಾವುರ್ಯಾ ಮ್ಹಳೆಲೆ ವಿಷಯ ಮ್ಹಾಕಾ ಸಾಂಗುನ ಹಾಂವೆ ಕೊಂಕಣಿ ಚಳ್ವಳಾಂತ ಪೂರ್ಣ ಜಾವನ ಕಾಮು ಕರಚಾಕ ಮುಖಾರಸುನ ಯೆವಚೆ ತಶೆಂ ಜಾಲೆಂ. ನಂತರ ಬಹುಶ: ಮೆಗೆಲೆ ಜೀವಿತ ಕೊಂಕಣಿ ವಾವ್ರಾಂತೂಚಿ ಪೂರ್ತ ಜಾವನ ಸಕ್ರಿಯ ಜಾಲೆಂ.

ತ್ಯಾ ನಂತರ ಕೊಂಕಣೀ ಜಾಥಾಚೆ ಸಂಘಟನ ಕರಚಾಕ ಆಮ್ಹಿ ಸಕಡಾನಿ ಮೇಳನ ವಾವ್ರ ಕೆಲೆ. ತೆಂ ಯಶಸ್ವೀ ಜಾವನ ಕರ್ನಾಟಕ ಸರಕಾರಾಕ ಕೊಂಕಣಿ ಭಾಷಾ ಮಂಡಳಾಚೆ ವತೀನ ಶ್ರೀ ಪೌಲ ಮೊರಾಸ ಬಾಬಾಲೆ ಮುಖೇಲಪಣಾರ ಮನವಿ ದಿಲೆಂ.

ತೆಂ ಕಾಮ ಜಾಲೆಲೆ ಥೊಡೇ ದಿವಸಾನೀಚಿ, ಶ್ರೀ ಪೌಲ ಮೊರಾಸಾಲೆ ಅಧ್ಯಕ್ಷಾಲಿ ಅವಧಿ ಜಾಲೆಲ್ಯಾನ ಆನಿ ಪರತ ತಾಕಾ ಅಧ್ಯಕ್ಷ ಸ್ಥಾನ ಆಪಣ್ಯಾಕ ನ್ಹಾಕಾ ಮ್ಹಳೆಲ್ಯಾನ ಕೊಂಕಣಿ ಭಾಷಾ ಮಂಡಳಾಚೆ ಸಾಂದ್ಯಾನಿಂ ಮ್ಹಾಕಾ ಅಧ್ಯಕ್ಷ ಕೆಲೊ. ನಂತ ವಯಲೆ ದಿವಸ ಮೆಗೆಲೆ ಜೀವನಾಂತುಲೆ ಏಕ ಚರಿತ್ರಾ ಜಾವನ ವರೀತ ಮ್ಹಳೆಲೆ ಮ್ಹಾಕಾ ನಿರೀಕ್ಷಾ ನಾ ಆಶಿಲಿ.

✦✦✦

ಕೊಂಕಣಿ ಜಾಥಾ

ಅಶಿಂ ಆಮಗೆಲೆ ಕೊಂಕಣಿ ಜನಸಂಪರ್ಕಾಚೆ ವಾವ್ರ ರಾಜ್ಯಭರಿ ಚಲೆಲೆ ನಿಮಿತ್ತಾನ ಏಕಿ ನವಿದಿಶಾ ಉದೇನ ಆಯಲಿ ಅಶಿಂ ಸಾಂಗುಯೇತ.

'ಕೊಂಕಣಿ ಜಾಥಾ' ಮಂಗಳೂರಾಂತ ಮಾತ್ರ ನ್ಹಂಯ, ದಕ್ಷಿಣ ಕನ್ನಡ ಜಿಲ್ಲಾಚೆ ಪ್ರತಿ ತಾಲೂಕಾಚೆ ಕೇಂದ್ರಾಂತ 'ಜಾಥಾ ಮೆರವಣಿಗಾ' ಕಾಣ್ ಆಮ್ಹಿ ತ್ಯಾ ತ್ಯಾ ತಾಲೂಕಾಚೆ ತಹಶೀಲದಾರಾಂಕ ದೋನಿ ಮಾಗಣಿ ಆಶಿಲಿ ವಿನಂತಿ ಪತ್ರ ದೀವನ ತೆ ಕರ್ನಾಟಕ ಸರಕಾರಾಕ ಆನಿ ಕೇಂದ್ರ ಸರಕಾರಾಕ ಧಾಡ್ ದೀವಕಾ ಮ್ಹಳಲೊ ವತ್ತಾಯ ಕರಕಾ ಅಶಿಂ ಜಾಹೀರ ಕೆಲೆಲೆ.

ತ್ಯಾಚ ವೇಳಾರ ಉಡುಪಿ ಮಣಿಪಾಲಾಂತ ಚಲಚೆ ಡಾ. ಟಿ.ಎಂ.ಎ. ಪೈ ಪ್ರತಿಷ್ಠಾನಾಚೆ ಕೊಂಕಣಿ ಪುಸ್ತಕ ಪುರಸ್ಕಾರ ಸಮಾರಂಭಾಕ ಹಾಂವ ಆನಿ ಶ್ರೀ ಪೌಲ ಮೋರಾಸ ಪಾವಿಲಿಂತಿ. ಥಂಯ ಗೊಂಯಚೆ ಮ್ಹಾಲ್ಗಡೆ ಕೊಂಕಣಿ ವಾವ್ರಾಡಿ ಶ್ರೀ ಚಂದ್ರಕಾಂತ ಕಿಣಿ ಹಾಂಕಾ ಮೇಳನ ಕರ್ನಾಟಕಾಂತ ಚಲಚೆ ಕೊಂಕಣಿ ಜಾಥಾ ಚಳ್ವಳಾಚೆ ವಿಷಯಂತ ಮಾಹಿತಿ ದಿಲಿ. ಆನಿ ಶ್ರೀ.ಕೆ.ಕೆ.ಪೈ ಹಾಂಕಾಂಯ ಮೇಳನ, ಆಮಚೆ ವಾವ್ರಾಕ ತಾಂಚೊ ಪಾಟಿಂಬಾ ಮಾಗಲೊ. ಉಡುಪಿಂತ ಹಾಂವೆ ಶ್ರೀ.ಪಿ.ರಬೀಂದ್ರ ನಾಯಕ, ಕೆನರಾ ಬ್ಯಾಂಕಚೆ ತೆದನಾಚೆ ಡಿವಿಜನಲ ಮೇನೆಜರ ಶ್ರೀ.ಎಂ.ಮೋಹನ ಭಂಡಾರಿ, ಎ.ಸುರೇಶ ಕಿಣಿ ಆನಿ ಶ್ರೀಮತಿ ಲಿಡ್ವಿನ ಪಿಂಟೋ ಹಾಂಕಾಯ ಮೇಳನ, ಕೊಂಕಣಿ ಜಾಥಾ ಚಳ್ವಳಾಚೆ ವಿಷಯ ಸಾಂಗುನ ಪಾಟಿಂಬಾ ಮಾಗಲೊ.

26.5.1992 ಸಾಂಜೆ ಮಂಗಳೂರಾಂತ ಸಿರಿಲ ಮಹಲಾಂತ ಆಮ್ಹಿ ಕೊಂಕಣಿ ಜಾಥಾ ಚಳ್ವಳಾಚೆ ವಿಷಯಾಂತ ವಿಶೇಷ ಮಾಹಿತಿ ದೀವನ ಪ್ರಚಾರ ದಿವಚೆ ದೃಷ್ಟಿನ 'ಪ್ರೆಸ ಕಾನ್ಫರೆನ್ಸ' ಮಾಂಡಯಿಲೆಂ.

ಹ್ಯಾ ವೇಳೇರಿ ಶ್ರೀ ಪೌಲಮೊರಾಸ, ಎರಿಕ ಒರ್ಝೇರಿಂಯೊ, ಆನಿ ಥೊಡೆ ಮುಖೇಲಾನಿ, ಉತ್ತರ ಕನ್ನಡ ಜಿಲ್ಲಾಚೆ ಕಾರವಾರ ಕುಮಟಾ ಭಟಕಳ ಇತ್ಯಾದಿ ಗಾವಾಂಕ ಭೇಟಿ ದಿವನ ಥಂಯ ಥಂಯ ವೆಗವೆಗಳೆ ಕೊಂಕಣಿ ಸಮಾಜಾಚಾಂಕ ಕೊಂಕಣಿ ಜಾತಾ ಚಳ್ವಳ, ತಾಜೆ ಉದ್ದೇಶ ಆನಿ ಸಂಘಟನಾ ವಿಷಯಾಂತ ಮಾಹಿತಿ ದಿಲೆಲೆಂ. 19.06.1992 ಮಂಗಳೂರ ಸರ್ಕ್ಯೂಟ ಹೌಸಾಂತ ಕೇಂದ್ರ ಮಂತ್ರಿ ಮಾನ್ಯ ಶ್ರೀಮತಿ ಮಾರ್ಗರೇಟ ಆಳ್ವಾ ಹಾಂಕಾ ಮೆಳನ 'ಕೊಂಕಣಿ ಜಾಥಾ' ಆನಿ '8ವೆ ವಳೇರಿಂತ ಕೊಂಕಣಿ ಭಾಷೆಕ ಆಸಪಾವ' ಮೆಳಚೆ ಖಾತಿರ ತಿಗೆಲೆ ಪಾಠಿಂಬಾ ಮಾಗುನ ಆಯಿಲಿಂತಿ.

ಉಡುಪಿಚೆ ಕೆನರಾ ಬ್ಯಾಂಕ ಡಿವಿಜನಲ್ ಮೆನೇಜರ ಶ್ರೀ. ಮೋಹನ ಭಂಡಾರಿನ ತಾಂಗೆಲ್ಯಾ ಕಚೇರಿಚೆ ಹೋಲಾಂತ ದಿ. 19.6.1992 ದಿವಸ ಸಾಂಜೆ ಕೊಂಕಣಿ ಜನಾಲೆಂ ಏಕ ಜಮಾತ ವ್ಯವಸ್ಥಾ ಕೆಲೆಲಿ. ಶ್ರೀ.ಕೆ.ಜಿ. ನಾಯಕ (ಹೋಟೆಲ ಹನುಮಾನ) ಆನಿ ಶ್ರೀಮತಿ ಲಿಡ್ವಿನ ಪಿಂಟೊ ಹಾನ್ನಿ ಖೂಬ ಉಮೇದ ಘೆತಿಲ್ಯಾನ ತ್ಯಾ ಸಭೆಕ ಉಡುಪಿಚೆ ವಾವ್ರಾಡಿ ಬಹುಸಂಖ್ಯಾರಿ ಆಯಿಲೆ. ಆಮ್ಹಿ ಮಂಗಳೂರ ತಾಕುನು ಕೊಂಕಣಿ ಜಾಥಾ ಸಮೀತಿಚಿ ಮುಖೇಲಿ ಶ್ರೀಮತಿ ಯುನಿಸ ಬ್ರಿಟೊ, (ಮೇಯರ) ಎನ. ಯೊಗೀಶ ಭಟ (ಕಾರ್ಪೋರೇಟರ) ಶ್ರೀಮತಿ ಸಿಸಿಲಿಯಾ ಗೋವಿಯಸ, ಆನಿ ಶ್ರೀ. ಪಾವ್ಲ ಮೊರಾಸ ಗೆಲೆಲಿಂತಿ. ಸಭೆಂತ ಕೊಂಕಣಿ ಜಾಥಾಕ ಮಸ್ತ ಉಮೇದ ಉದೇನ ಆಯಿಲೆ ಆಮಕಾ ಕಳಿತಾಕ ಆಯಿಲೆಂ.

ಉಡುಪಿಂತ ಮ್ಹಾಲ್ಗಡೆ ಶ್ರೀ.ಪಿ. ರಬೀಂದ್ರ ನಾಯಕ (ಅಧ್ಯಕ್ಷ) ಶ್ರೀ.ಕೆ.ಜಿ.ನಾಯಕ (ಕಾರ್ಯಾಧ್ಯಕ್ಷ) ಶ್ರೀಮತಿ ಲಿಡ್ವಿನ ಪಿಂಟೊ (ಕಾರ್ಯದರ್ಶಿ) ಎ.ಸುರೇಶ ಕಿಣಿ (ಖಜಾನದಾರ) ಜಾವನ ಸಮಿತಿ ರಚನ ಜಾಲೆಂ. ಆಮ್ಹಿ ಡಾ.ಟಿ.ಎಂ.ಎ.ಪೈ ಪ್ರತಿಷ್ಠಾನಾಚೆ ವರಿಷ್ಠ

ಶ್ರೀ. ಹೆಚ.ವಿ. ಕಾಮತಿಕಯ ಮೇಳನ ಕೊಂಕಣಿ ಜಾಥಾಕ ಪಾಟಿಂಬಾ ಮಾಗಲೊ.

ತಾ. 21.6.1992 ಬಂಟವಾಳಾಂತ ಶ್ರೀ. ಯಶವಂತ ವ್ಯಾಯಮ ಶಾಳೆಂತ 'ಕೊಂಕಣಿ ಜಾಥಾ' ಸ್ಥಳೀಯ ಸಮೀತಿ ರಚನ ಕರಚಾಕ ಸಭಾ ಜಮಲೆಲಿ. ಎಸ.ವಿ.ಎಸ. ವಿದ್ಯಾ ಸಂಸ್ಥೆಚೆ ಕರಸ್ಪೋಡೆಂಟ ಶ್ರೀ ಬಿ.ವಿಠಲ ಪ್ರಭು, ಶ್ರೀ. ಬೊಳಂತೂರ ಪ್ರಭಾಕರ ಪ್ರಭು, ಪಿ.ನಾರಾಯಣ ಕಾಮತ, ವಲ್ಲಿ ಪಿಂಟೋ ಹಾನ್ನಿ ಕೊಂಕಣಿ ಜಾಥಾ ಸಮೀತಿಚೆ ವಾವ್ರಾಕ ಪಾಟಿಂಬಾ ದೀವನ ಉಲಯಲೆಂ. ಮಂಗಳೂರ ತಾಕುನ ಶ್ರೀ ಪೌಲ ಮೊರಾಸ, ಎರಿಕ ಒರ್ಝುರಿಯೊ, ಕೆ.ಜಿ.ನಾಯಕ ಕುಡ್ಡಿ ಆಯಿಲೆ. ಆಮ್ಚಿ ಕೊಂಕಣಿ ಜಾಥಾಚೆ ಉದ್ದೇಶ ವಿವರ ಜಾವನ ಸಭೆಂತ ಕಳ0ಯಲೆಂ.

23.6.1992 ದಿವಸ ಶ್ರೀ ಕೊಲಿನ ಡಿ'ಸಿಲ್ವಾ, ಶ್ರೀ ಎಂ. ರಘನಾಥ ಶೇಟ, ಕುಡ್ಡಿ ಜಗದೀಶ ಶೆಣ್ಯೆ ಹಾಂಕಾ ಘೇವನ ಆಮ್ಚಿ ಮಂಗಳೂರ ಶಹರಾಚೆ ಭಾರತ ಬೀಡಿ, ಪ್ರಕಾಶ ಬೀಡಿ, ಪಿ.ವಿಎಸ ಬೀಡಿ, ಕೆನರಾ ವರ್ಕ ಶೋಪ, ಗಿಲ್ಬರ್ಟ ಡಿ'ಸೋಜಾ (ಪೂತ್ತೂರ ಸೋಜಾ ಬ್ರದರ್ಸ) ಇತ್ಯಾದಿ ಕೊಂಕಣಿ ಉದ್ದಿಮೆದಾರಾಂಕ ಮೇಳನ ದುಡ್ವಾ ಸಹಾಯ ಮಾಗಲೊ. ಕೆನರಾ ಬ್ಯಾಂಕ, ಕಾರ್ಪೊರೇಶನ ಬ್ಯಾಂಕಾಂಚೆ ಅಧಿಕಾರಿಂಕಯ ಆಮ್ಕಿ ಮೆಳಲಿಂತಿ.

ನಂತವಯಲ್ಯಾ ದಿಸಾಂತ ಆಮ್ಚಿ ಸಂಚಾಲಕಿ ಶ್ರೀಮತಿ ಯುನಿಸ ಬ್ರಿಟೊಲೆ ಸಾಂಗಾತಿ ವಿಂಗವಿಂಗಡ ಉದ್ದಿಮೆದಾರ, ವ್ಯಾಪಾರಿ ಲೋಕಾಂಕಯೀ ಮೇಳನ ದುಡ್ವಾ ಸಹಾಯ ಮಾಗಿಲೊ. ಗೆಲೆಲೆ ಕಡೆನ ಆಮಕಾ ದುಡ್ವಾಚೊ ಸಹಾಯಾಚೆ ಆಶ್ವಾಸನ ಮೆಳೆಲೆಂ, ಆಮಕಾ ಕೊಂಕಣಿ ಜಾಥಾ ಯಶಸ್ವಿ ಜಾವಚಾಂತ ಖೂಬ ವಿಶ್ವಾಸ ಯೇವಚೆ ತಶಿಂ ಜಾಲೆಂ.

25.6.92 ಸಾಂಜೆ 'ಕೊಂಕಣಿ ಜಾಥಾ ಸಮೀತಿ'ಚೆ ಸಂಚಾಲಕಿ ಶ್ರೀಮತಿ ಯೂನಿಸ ಬ್ರಿಟೊಲೆ ಅಧ್ಯಕ್ಷತಾರಿ ಸಭಾ ಜಮಲೆಲೆ. ಹಾಂವೆ ಯೆದೋಳತಾಂಯ ವೆಗಳೆ ವೆಗಳೆ ಗಾವಾಂತ ಜಾಲೆಲೆ ಸಂಘಟನ ಕಾರ್ಯಾಚೆಂ ಆನಿ ದುಡ್ವಾ ಸಮೀತಿಚೆ ಕಾರ್ಯಾಚೆಂ ನಿಯಾಳ ಕೆಲೆಂ.

ದಿ.26.6.92 ದಿವಸ ಹಾಂವ ಬೆಂಗಳೂರಾಕ ವಚುನು ಶ್ರೀ. ಪಿ.ದಯಾನಂದ ಪೈ, ಎ.ಎಲ್. ಕಾಮತ, ಇತ್ಯಾದಿ ಮಾನೆಸ್ತಾಂಕ ಮೇಳನ ಕೊಂಕಣಿ ಜಾಥಾಕ ತಾಂಗೆಲೊ ಪಾಟಿಂಬಾ ಮಾಗುನ ಆಯಲೊಂ.

ಶ್ರೀ ಎರಿಕ ಒರ್ಝೀರಿಯೇನ ನಾಂವ ದಿಲೆಲೆಂ, ಥೊಡೆ ಉಪಸಮೀತೀ ಪಯ್ಕಿ 'ರಟ್ಯಾ ಸಮೀತಿ' ಏಕಿ. ಮ್ಹಳ್ಯಾರಿ ಆಮ್ಚಿ ಜಾಥಾ ಸಂಘಟನೆಂತ ಚಲ್ಲೆಲೆ ವಾವ್ರಾಕ ಮೂರ್ತ ಸ್ವರೂಪ ಆನಿ ಜಾಲೆಲೆ ನಿರ್ಣಯ ಕಾರ್ಯರೂಪಾಕ ಹಾಡಚಾಕ ಪಾವಲಂ ದರ್ವೊರಚೆ ಹ್ಯಾ 'ರಟ್ಯಾ ಸಮೀತಿ' (action Committee)ಚೆ ಜವಾಬದಾರಿ ದಾವನ ಆಶಿಲೆಂ.

28.6.1992 ಆಯತಾರಾ ದಿವಸ ಮಂಗಳೂರ ಹಂಪನಕಟ್ಟಾ ತಾಜಮಹಾಲ ಹೋಟೆಲಾಚೆ ಮಾಳಯೇರಿ ಕೊಂಕಣಿ ಜಾಥಾ ಸಮೀತಿ ವತಿನ 'ರಟ್ಯಾ ಸಮೀತಿ ದಿವಸ' ಚಲ್ಲಲೊ. ಕರ್ನಾಟಕ ರಾಜ್ಯಾಂತ ದ.ಕ.ಜಿಲ್ಲಾ, ಉಡುಪಿ, ಕುಂದಾಪುರ, ಕುಮಟಾ, ಕಾರವಾರ, ಶಿರಸಿ, ಹುಬ್ಬಳ್ಳಿ, ಧಾರವಾಡ ಬೆಳಗಾಂ, ಶಿಮೊಗ್ಗ, ಮೈಸೂರ, ಬೆಂಗಳೂರ ಗಾಂವಾ–ದಾಕೂನ ಉತ್ಸಾಹಿ ಕೊಂಕಣಿ ಫುಢಾರಿ, ವಾವ್ರಾಡಿ ಜಾತಿ, ಕಾತಿ, ಮತ ಭೇಧ ಸೋಣ್ ಕೊಂಕಣಿ ಜಾಥಾಚೆ ಉದ್ದೇಶ ಸಾಧನ ದಾವೂಕಾ ಮ್ಹಳೆಲೆ ಹಠಾನ ಯೇವನ ಪಾವಿಲೆ.

ತೆದನಾಚೆ ಕರ್ನಾಟಕ ರಾಜ್ಯ ಕಾರ್ಮಿಕ ವಿಭಾಗ ಮಂತ್ರಿ ಮಾನ್ಯ ಶ್ರೀ.ಬ್ಲೇಸಿಯಸ ಎಂ. ಡಿ'ಸೋಜಾನ ದಿವೊ ಲಾವನ ಸುವಾಳೊ ಉಗ್ತಾವಣ ಕೆಲೆ. ಡಾ.ವಿ.ಜೆ.ಪಿ. ಸಾಲ್ಡಾನಾನ (ಖ್ಯಾತ ಕೊಂಕಣಿ ಸಾಹಿತಿ) ಅಧ್ಯಕ್ಷಪಣ ಘೆತಿಲೆಂ.

ಜಾಥಾ ಸಂಚಾಲಕಿ ಶ್ರೀಮತಿ ಯೂನಿಸ ಬ್ರಿಟೋನ ಸ್ವಾಗತ ಕರನ ಕರ್ನಾಟಕ ರಾಜ್ಯಾಚೆ ವೆಗವೆಗಳೆ ಗಾವಾಂತ ದಾಕುನು ಆಯಿಲೆ ಚಳ್ವಳಾಚೆ ಕಾರಭಾರಿಂಕ 'ಕೊಂಕಣಿ ಜಾಥಾ' ಯಶಸ್ವೀ ಜಾವಚಾಕ ಪಾಟಿಂಬಾ ಮಾಗಲೊ. ಕಾರ್ಯದರ್ಶಿ ದಾವನ ಹಾಂವೆ ಸೂತ್ರ ಸಂಚಾಲನ ಕೆಲೆ.

ಮಾನ್ಯ ಶ್ರೀ ಬ್ಲೆಸಿಯಸ ಡಿ'ಸೋಜಾನ ಕರ್ನಾಟಕ ರಾಜ್ಯಾಂತ ಕೊಂಕಣಿ ಅಕಾದಮಿ

ಸ್ಥಾಪನ ಕರಚೆ ಖಾತಿರ ಆನಿ ಭಾರತ ರಾಷ್ಟ್ರಾಚೆ ಸಂವಿಧಾನಾಂಚೆ ಆಠವೆ ವಳೇರಿಂತು ಕೊಂಕಣಿ ಭಾಷೆಕ ಸ್ಥಾನ ಮೆಳಚೆ ಖಾತಿರ ಆಪಣ್ಯಾಲೊ ಸರ್ವ ಸಹಾಯ ಸಹಕಾರ ಭಾಸಾಯಲೊ. "ಆಪ್ಪಣ ಹ್ಯಾ ದೋನ ಉದ್ದೇಶ ಸಾಧನ ಕರಚೆ ಖಾತಿರ ಚಲಚೆ ಕೊಂಕಣಿ ಜಾಥಾ ಚಳ್ವಳಾಕ ರಾಜ್ಯ ಸರಕಾರ ದಾಕುನು ಖಂಚೆಯ ಸಹಾಯ ಜಾವಕಾ ಜಾಲಯಾರಿ ತುಮಚೆ ಸಾಂಗಾತಾ ಹಾಂವ ಖುದ್ದ ಯೇವನ ವಾವುರ್ತಲೊ" ಅಶಿಂ ವಾನ್ಯ ಬ್ಲೇಸಿಯುಸ ಡಿ'ಸೋಜಾನ ಉಗತೆ ಮನಾನ ಘೋಷಣ ಕೆಲೆಂ.

ತ್ಯಾ ನಂತರ ಉಲೋವಚಾಕ ಉಠಾಯಿಲೊ ಫಾಮಾದ ಕೊಂಕಣಿ ಸಾಹಿತಿ, ನಾಟಕಕಾರ ಶ್ರೀ ಭಾ ಫ್ರಾ ಡಿ.ಕೋಸ್ತಾನ ಜಮಲೆಲೆ ಕಾರಭಾರಿಂಕ ದೋನಿ ಉತ್ರಾಂ ಸಾಂಗಲೆ. "ಆತಾಂ ಆಮ್ಮಿ ಕೊಂಕಣಿ ಭಾಸ, ಸಂಸ್ಕೃತಿ ಖಾತಿರ ಅಭಿವೃದ್ಧಿ ಕರಚೆ ದಿಶಾನ ಕೊಂಕಣಿ ಅಕಾದಮಿ ರಾಜ್ಯ ಸರಕಾರ ದಾಕೂನು ಮಾಗ್ತಾಂವ. ಹೆಂ ಚಳ್ವಳ ಯಶಸ್ವೀ ಕರಚೆ ಖಾತಿರ ಕಾರಭಾರಿ ಆನಿ ಸ್ವಯಂ ಸೇವಕಾನಿ ಪೆಂಕಟ ಬಾಂದುನು 'ತನು ಮನ ಧನ' ದೀವನ ಉದ್ದೇಶ ಸಫಲ ಕರಚೆ ಖಾತಿರ ಎಕಡೆ ಮೇಳನ ಏಕ ಮನಾನ ವಾವರತಾಂವ. ಜಾಲಾಯಾರ ತುಮ್ಮಿ ಎಕ ವಿಷಯ ಮನಾಂತ ದವರಿಜೆ. ಕಿತೆ ಮ್ಹಳ್ಯಾರ ಕೊಂಕಣಿ ಜಾಥಾ ಚಳ್ವಳ ಯಶಸ್ವೀ ದಾವನ ಅಕಾದಮಿ ಸ್ಥಾಪನ ಜಾಲೆಲೆ ನಂತರ ಖುರ್ಚಿ ಮೇಳಕಾ ಮ್ಹಳೆಲೆ ಕಾರ್ಯತಂತ್ರ ಮಾಗಿರಿ ಶುರು ಜಾವಚೆ ಆಸಾ. ತೆದನಾ ಕಷ್ಟ ನಷ್ಟ ಭೊಗುನ, ವಾವ್ರ ಕೆಲೆಲೆ ಕೊನಶಾಂತ ಪಡತಲೆ. ಆನಿ ಬರೇ ಉಲಯತಲೆ ಖುರ್ಚೆರ ಬಸತಲೆ. ಹೆಂ ಮನಾಂತ ಘೆಯಾ." ಅಶಿಂ ಏಕಿ ಎಚ್ಚರಿಕಾ ದಿಲಿ (ಕರ್ನಾಟಕ ರಾಜ್ಯ ಸರಕಾರಾನ ಕೊಂಕಣಿ ಅಕಾದಮಿ ದಿತಾಂ ಅಶಿಂ ಘೋಷಣ ಕೆಲ್ಲೆ ಪರಾಂತೆ ಮ್ಹಾಕಾ ದಿ ಭಾ.ಫ್ರಾನ ಸಾಂಗಿಲೆ ಹಿಂ ಉತ್ರಾಂಚೆ ಸತ್ಯ ದರ್ಶನ ಜಾಲೆಂ.

ತ್ಯಾ ನಂತರ ಕೊಂಕಣಿ ಜಾಥಾ ಚಳ್ವಳಾಚೆ ಮುಖಾವಯಲೆಂ ವಾವ್ರಾಕ ರಟ್ಯಾ ಸಮೀತಿ (Stearing Committee) ಯೋಜನಾ ವಿಷಯಾಂತ, ಆನಿ ಮುಖಾವಯಲೆಂ ವಾವ್ರ ಕಶಿಂ ಕರಚೆ ಮ್ಹಳೆಲ್ಯಾ ವಿಷಯಾಂತ ಶ್ರೀ. ಎರಿಕ ಒಝೋರಿಯೇನ ಮಾಹಿತಿ ದಿಲಿ. ಹಾಕಾ ಜಮಲೆಲೆ ಸರ್ವ ಸಾಂದ್ಯಾನಿಂ ತಾಳಯೊ ದಿಲಯೊ.

ತಾಜೆ ನಂತರ ವಿಂಗ ವಿಂಗಡ ಗಾಂವಾ ದಾಕುನು ಆಯಿಲೆ ಪ್ರತಿನಿಧಿಂಗೆಲೆ ಉಲೋವಪ ಜಾಲೆಂ. ಹುಬ್ಬಳ್ಳಿ ತಾಕುನು ಆಯಿಲೆ ನಾಂವಾದಿಕ ನ್ಯಾಯವಾದಿ ಆನಿ ಕೊಂಕಣಿ ವಾವ್ರಾಡಿ ಶ್ರೀ ಎನ. ವಿ.ಆರ.ಪ್ರಭು ಹಾನ್ನಿ 'ಸಂವಿಧಾನಾಚೆ ಆಠವೆ ವಳೆರಿಂತು ಕೊಂಕಣಿ ಭಾಷೆಕ ಸ್ಥಾನ' ಮ್ಹಳೆಲ್ಯಾ ವಿಷಯಾಚೇರಿ ವಿವರ ಜಾವನ ಭಾಷಣ ಕೆಲೆಂ. ಕೊಂಕಣಿ ಕಳೊ ಬಿ.ವಿ.ಬಾಳಿಗ (ಪಂಚ್ಕದಾಯಿ ಸಂಪಾದಕ, ಕೊಂಕಣಿ ಕವಿ, ಸಾಹಿತಿ) ಭಾರತ ದೇಶಾಂತ ಮಹಾರಾಷ್ಟ್ರ, ಗೋವಾ, ಕರ್ನಾಟಕ ಆನಿ ಕೇರಳ ರಾಜ್ಯಾಂತ 1939 ವರಸ ಅಖಿಲ ಭಾರತ ಕೊಂಕಣಿ ಪರಿಷದ ಸ್ಥಾಪನ ಜಾಯತ ತಾಕುನು ಜಾಲೆಲೆ ಕೊಂಕಣಿ ಚಳ್ವಳಾಚೆ ಮಾಹಿತಿ ದಿಲಿ.

ವೇದಿರಿ ಬಶಿಲೆ ಭಾರತ ಬೀಡಿ ವರ್ಕ್ಸ ಅಧ್ಯಕ್ಷ, ದಾನಿ ಆನಿ ಗೌಡ ಸಾರಸ್ವತ ಸಮಾಜಾಚೆ ಅಧ್ಯಕ್ಷ ಶ್ರೀ.ಬಿ. ಗಣಪತಿ ಪೈ ಹಾನ್ನಿ ಮುಖೇಲ ಸೊಯರೆ ಜಾವನ ಕೊಂಕಣಿ ಜಾಥಾ ಚಳ್ವಳಾಕ ಯಶ ಮಾಗುನು ಪೂರ್ಣ ಸಹಾಯ ಸಹಕಾರ ಭಾಸಾಯಲೊ. ಕೊಂಕಣಿ ಭಾಷಾ ಮಂಡಳಾಚೆ ಅಧ್ಯಕ್ಷ ಶ್ರೀ. ಪೌಲ ಮೊರಾಸ ಬಾಬಾನ 'ದೇವ ಬರೆಂ ಕೊರೊ' ಸಾಂಗತಚಿ ಸಕಾಳಚೆ ಅಧಿವೇಶನ ಸಾಂಪಲೆ.

ದನಪಾರಾ ಗಂ.2.30 ಕಾರ್ಯಾವಳ ಶುರುವಾತ ಜಾಲೆ. ಹ್ಯಾ ಕಾರ್ಯಾವಳಾಕ ಫಾ. ಹೆನ್ರಿ ಡಿ.ಸೋಜ (ನಿರ್ದೇಶಕ ಸಂದೇಶ 'ಸಾಂಸ್ಕೃತಿಕ ಪ್ರತಿಷ್ಠಾನ ಮಂಗಳೂರ) ಸಂಚಾಲಕ ಜಾವನ ಆಶಿಲೆ. ವೆಗವೆಗಳ್ಯಾ ಗಾಂವಚೆ ಪ್ರತಿನಿಧಿನಿಂ ಕೊಂಕಣಿ ಜಾಥಾ ಬೆಂಗಳೂರಾಕ ವತನಾ ತಾಂಗೆಲೆ ಗಾಂವಾ ದಾಕುನು ದಾಲೆ ತಿತಲೆ ಚಡ ಕೊಂಕಣಿ ಜನಾಂಕ ಘೆವನ ಯೆವಕಾ ಆನಿ ಯೆವಚೆ ಜನಾಲೆಂ ಸಂಖೊ ದೀವಕಾ ಅಶಿ ಸಾಂಗಲೆಂ.

ತೆ ದಿವಸ ಸಭಾ ವಾಂಟವಾಂತ ಜಮಲೆಲೆ ಕೊಂಕಣಿ ಭಾಂವ್ಡಾಂಗೆಲೆ ಉತ್ಸಾಹ ಉಲ್ಲೇಖನಿಯ ಜಾವನ ಆಶಿಲೆಂ. ಬಹುಶ

ಕರ್ನಾಟಕಾಂತ ಕೊಂಕಣಿ ಭಾಷೆಚೆ ಚರಿತ್ರೆಂತ ಪಯಲೆ ಪಾವಟಿ ಅಶಿಂ ಜಾತ ಕಾತ ಭೇದ ನಾತಿಲೆ ಕೊಂಕಣಿ ವಾವ್ರಾಡಿ ಮೆಳೆಲೆ ಆನಿ ಕೊಂಕಣಿ ಮಾಂಯೆಕ ಖಂಚೇಯಿ ತ್ಯಾಗ ಕರನ ಊಂಚಾಯೆಚೆ ಸ್ಥಾನ ದೇಶಾಂತ ಫಾವೊ ಕರನ ದಿವಚೆ ಖಾತಿರ ಹರಏಕ ಪ್ರತಿನಿಧಿಲೆ ಕಾಳಜಾಂ ತಾಕುನು ಉಮಾಳೊ ಖತಖತೆನ ಯೆವಚೆ ದಿಸೂನು ಆಯಲೆ. ಮುಖಾರಿ ಆಮ್ಹಿ ಅಶೀಂಚ ಎಕಾಮೆಕಾ ಮೇಳನ ನಿಸ್ವಾರ್ಥ ಜಾವನ ವಾವ್ರ ಕೆಲಯಾರಿ ಕೊಂಕಣಿ ಭಾಷೆಕ ವಯಲ್ಯಾ ಪಾಂವಡ್ಯಾರಿ ವ್ಹರಚಾಕ ದಿಶಾ ಮೆಳತಲಿ ಅಶೆಂ ವಿಶ್ವಾಸ ಆಮಚಾಂತ ಭರಲೊ.

ಜಾಲಯಾರೀ 'ದಾಲ ಮೆ ಕಾಲಾ' ಆಸಲೇಂಚ. ದೆ. ಥಾ.ಘ್ರಾನ ವಯರಿ ಸಾಂಗಿಲೆ ಸಾರಕೆಂ ಆಸಾ ಅಶಿಂ ಮ್ಹಾಕಾ ಭೊಗಚೆ ತಶಿಂ ಜಾಲೆಂ. ಥೊಡೆ ಲೋಕ, ಮುಖಾವಯಲೆ ದಿಸಾಂತ ಕೊಂಕಣಿ ಜಾಥಾ'ಕ ಮೆಳಚೆ ಆಶಿಲೆ 'ಯಶ' ಅಂದಾಜ ಕರನ ಲಾಭ ಪಾವಚಾಕ ತಯಾರ ಜಾವನೂಚಿ ಆಯಿಲೆ ದಿಸೂನ ಯೆತಾಲೆಂ. ತಾಕಾ ತೆಂ ಸ್ಥಾನ, ಹಾಕಾ ಹೆಂ ಸ್ಥಾನ ಫಾವೊ ಜಾವಕಾ ಮ್ಹಳೆಲೆ ಬೋಬಯ ಆಯಕೂಚೆ ತಶಿಂ ಜಾಲೆ.

ಕೊಂಕಣಿ ಜಾಥಾ ಸಮೀತಿ ಆಮ್ಹಿ ಕೊಂಕಣಿ ಭಾಷಾ ಮಂಡಳಾನ ರಚನ ಕರತ ನಾ, ತ್ಯಾ ವಾವ್ರಾಚೆ ಮುಖೇಲಪಣ ಮಂಗಳೂರ ಮಹಾನಗರ ಪಾಲಿಕಾಚೆ ಮೇಯರ ಆನಿ ಪ್ರಖ್ಯಾತ ಆನಿ ಅನುಭವೀ ಸಾಮಾಜಿಕ ಕಾರ್ಯಕರ್ತಾ ಶ್ರೀಮತಿ ಯುನಿಸ ಬ್ರಿಟೋಂಕ ದಿಲೆಲೆಂ. ಆನಿ ತೀಣೆ ತಿಚೆ ಖಾಂದ್ಯಾರ ದಿಲೆಲೆ ವಜೆ ಬರೇ ರಿತಿನ ಸಾಂಬಾಳನ ವ್ಹರತ ಆಶಿಲಿ. ಜಾಲಯಾರ ತ್ಯಾ ದಿವಸ ದನಾಪಾರಾಚೆ ಕಾರ್ಯಾವಳಿಂತ ಬೆಂಗಳೂರಚೆ ಶ್ರೀ ಹೆನ್ರಿ ಪಿಂಟೋಕಯ ಸಂಚಾಲಕ ಕರಕಾ ಮ್ಹಳಲೊ ಉಲೋ ವ್ಹಡ ತಾಳ್ಯಾರಿ ಆಯಕಲಿಂತಿ. ಅಗತ್ಯ ನಾ ಜಾಲಯಾರಿಯೀ, ಆಮಗೆಲೆ ಮುಖಾವಯಲೆ ಮಹಾ ಸಾಧನೆಚೆ ವಾವ್ರ ಸುರಳೀತ ಚಲಕಾ ಮ್ಹಳೆಲೆ ದೃಷ್ಟಿನ ತಾಂಚೆ ತಾಳ್ಯಾಕ ಶ್ರೀ ಹೆನ್ರಿ ಪಿಂಟೋ ಹಾಂಕಾ ಕೊಂಕಣಿ ಜಾಥಾಚೆ ಸಹ ಸಂಚಾಲಕ ಜಾವನ ನೇಮಣೂಕ ಕರಚೆ ತಶಿಂ ಜಾಲೆಂ. ವಯಲೆ ಉದ್ದೇಶ ಸಾಧನಾ ಖಾತಿರ ವೆಗವೆಗಳೆ ಪಾವಲಂ ಕಾಣ ಘೇವಚೆ ವಿಷಯಾಂತ ಭಾಸಾಭಾಸ ಚಲ್ಲೆಲೆ. ಬಾಕಿ ವಿಚಾರಾಂತ ಸರ್ವ ಸಹಮತ ಘೇವನ ಸಮಜಣಿಕೆಚೆ ವಿಚಾರಾನ ಸಗಳೊ ದಿವಸಾಚೆ ವಾವ್ರ ಚಲೆಲೆ 'ಜಾಥಾ ಸಮೀತಿ' ಆನಿ ಸರ್ವ ಪ್ರತಿನಿಧಿಂಕ ಖೂಬ ಸಂತೋಷ ಆನಿ ತೃಪ್ತಿ ಮೆಳಚೆ ಜಾಲೆಂ.

ಕೊಂಕಣಿ ಸಮಾಜಾಚೆ ಜನ ಚಡ ಆಶಿಲೆ ಗಾಂವಾದಾಕುನು ಪ್ರತ್ಯೇಕ ಪ್ರತ್ಯೇಕ ಜಾವನ ಸ್ಥಾನೀಯ ಸಮೀತಿ ರಚನ ಜಾಲಯೋ ಕಾರವಾರಚೆ ಕೊಂಕಣಿ ಫುಢಾರಿ ಶ್ರೀ ದೀಪಕ ಗಾಂವಕರ, ಕುಂದಾಪುರ ಶ್ರೀ ಯು.ಎಸ.ಶೆಣೈ, ಬೆಳಗಾಂ, ಶ್ರೀ ವ್ಹಿ. ವ್ಹಿ.ಶೆಣೈ, ಮೈಸೂರ ಶ್ರೀ. ವಲ್ಲಿ ವಗ್ಗ ಹಾಂಗೆಲೆ ಅನುಭವೀ ಸಲ್ಲಾ ಜಮಲೆಲೆ ಪ್ರತಿನಿಧಿಂಕ ಲಾಭಲೆಂ. ಫಾ. ಹೆನ್ರಿ ಡಿ.ಸೋಜಾ ಹಾನ್ನಿ ದನ್ಪಾರಾಚೆ ಪ್ರತಿನಿಧಿ ಅಧಿವೇಶನ ಬರೇ ರಿತೀನ ಚಲೋವನ ವ್ಹೆಲೆಲೆಂ.

'ರಟ್ಯಾ ಸಮೀತಿ' ನಿಯೋಜನ ಕರಚೆ ವಿಚಾರಾಂತ ಜಮಲೆಲೆ ಸರ್ವ ಸ್ಥಾನೀಯ ಸಮೀತಿ ಮುಖೇಲಾನಿ ಬರಪೂರ ಸಹಾಕಾರ ಭಾಸಾಯಲೊ. ಆಮಿ ಉಲೋ ದಿಲೆಲೆ ಪ್ರಕಾರ ಬೆಂಗಳೂರಾಂತ ಕರ್ನಾಟಕ ರಾಜ್ಯಾಚೆ ರಾಜ್ಯಪಾಲಾಕ ಆನಿ ಮುಖ್ಯ ಮಂತ್ರಿಕ ಭೇಟ ದೀವನ ಕೊಂಕಣಿ ಭಾಷೆಕ ಭಾರತ ಸಂವಿಧಾನಾಚೆ ಆಟವೆ ವಳೇರಿಂತ ಮೆಳೋವನ ಘೆವಚಾಕ ಕೇಂದ್ರ ಸರಕಾರಾನ ಪಾವಲಂ ಕಾಣ, ಘೇವಕಾ ಆನಿ ಕರ್ನಾಟಕ ರಾಜ್ಯ ಸರಕಾರಾನ ಕರ್ನಾಟಕ ರಾಜ್ಯಾಂತ ಕೊಂಕಣಿ ಭಾಷಾ ಆನಿ ಸಾಹಿತ್ಯ, ಸಂಸ್ಕೃತಿ ಉದರಗತಿ ಖಾತಿರ ಕೊಂಕಣಿ ಅಕಾದಮಿ ಸ್ಥಾಪನ ಕರಕಾ ಮ್ಹಳೆಲೆ ಮಾಗಣೆ ಪತ್ರ ದಿವಚೆ ಖಾತಿರ ಬೆಂಗಳೂರಾಕ ಕೊಂಕಣಿ ಜಾಥಾ ವತ್ತನಾ ಸ್ಥಾನೀಯ ಪ್ರತಿನಿಧಿನಿ ವ್ಹಡ ಸಂಖ್ಯಾರಿ ಬೆಂಗಳೂರಾಕ ಯೇವನ ಜಮೊ ಜಾವನ ಸರಕಾರಾಕ ಆಮ್ಹಿ ಮಾಗಣೆ ಪತ್ರ ದಿತನಾ ಆಮಗೆಲೆ ಸಾಂಗಾತಾಕ ಆಸೂಕಾ ಅಶಿಂ ಉಲೋ ದಿಲೊ. ತ್ಯಾ ಉಲ್ಯಾಕ ಪ್ರತಿನಿಧಿನಿಂ ಏಕ ಕಂಠಾನ ಪಾಟಿಂಬಾ ಭಾಸಾಯಲೊ.

ತೆ ದಿವಸಾಂತ ಬೆಂಗಳೂರಾಂತ ಜಾಲೆಲೆ ನಿರ್ಣಯ ಪ್ರಕಾರ ಕರ್ನಾಟಕ ರಾಜ್ಯಾಂತ ಸರ್ವ

ಕೊಂಕಣಿ ಸಂಘ ಸಂಸ್ಥೆಂಗೆಲೆ ಏಕ ಫೆಡರಲ್ ಸಂಸ್ಥೊ ಆಸೂಕಾ ಅಶಿಂ ಕೆಲೆಲೆ ನಿರ್ಣಯ ಪ್ರಕಾರ ಫೆಡರಲ್ ಸಂಸ್ಥೊ ವಿಷಯಾಂತ ನಿರ್ಣಯ ಘೆವಚಾಕ ಶಿರಸಿಂತ ಸಭಾ ಆಪಯಿಲಿ. ಗೊಂಯಕಾರಯ ಆಯಿಲೆ. ಥಂಯ ಕರ್ನಾಟಕ ರಾಜ್ಯ ಮಟ್ಟಾರಿ ಸಂಸ್ಥೊ ಘಡೋವ್ನ ಹಾಡಚೆ ವಿಷಯಾಂತ ನಿರ್ಣಯ ಜಾಲೊ. ಕುಮಟಾಚೆ ಶ್ರಿ ಅರುಣ ಉಭಯಕರ ಹಾಣೆ ತಾಕಾ ಸಂವಿಧಾನಯ ತಯಾರ ಕೆಲೆಲೆ. ಜಾಲಯಾರಿ ಸಂಸ್ಥೊ ಮಾತ್ರ ಊಠಾವ್ನ ವಯರ ಯೇನಿ. ಮುಖಾರಿ ಬೆಂಗಳೂರಚೆ ಶ್ರಿ. ಹೆನ್ರಿ ಪಿಂಟೋನ ತಾಗೆಲೆ ಮುಖೇಲಪಣಾರಿ ಸಂಸ್ಥೊ ಮಾಂಡೋವ್ನ ಹಾಳಯಾರೀ ತೊ ಸಂಸ್ಥೊ ಕಸಲೇಯ ವಾವ್ರ ಕರನಾ ನಾತಿಲೆ ತಾಜೇತಲ್ಯಾಕಚೇ ಸ್ವಯಂ ಮರಣ ಪಾವಲೊ.

✦✦✦

ಕೊಂಕಣಿ ಸಂಭ್ರಮ 1993

ಕೇಂದ್ರ ಸರಕಾರಾನ ಆದಲೆ 1992 ಇಸವಿ ಅಗೋಸ್ತ ತಾ. 20 ದಿವಸ ಕೊಂಕಣಿ ಭಾಷೆಕ ಸಂವಿಧಾನಾಚೆ 8ವೆ ವಳೇರಿಂತ ಮೆಳೋನ ಘೆತಿಲೆ ಚಾರಿತ್ರಿಕ ದಿವಸಾಚೆ ಉಗ್ಡಾಸಾಕ 1993 ಅಗೋಸ್ತ ತಾ. 17 ತಾಕುನ 20 ತಾಂಯ ಚಾರಿ ದಿವಸಾಚೆ 'ಕೊಂಕಣಿ ಸಂಭ್ರಮ-1993' ಸಮಾರಂಭ ಆಚರಣ ಕೆಲೆಲೆ. ಪಯಲೆಚೆ ತೀನ ದಿವಸ (17,18 ಆನಿ 19) ಮಂಗಳೂರ ಪುರಭವನಾಂತ ಶಾಳಾ ವಿದ್ಯಾರ್ಥಿಂಕ, ಕಾಲೇಜ ವಿದ್ಯಾರ್ಥಿಂಕ, ಸಾರ್ವಜನಿಕಾಂಕ ಕೊಂಕಣಿ ಸಂಗೀತ, ನಾಟಕ, ಇತ್ಯಾದಿಂತ ಸ್ಪರ್ಧೊ ದವರಲಲೊ. ಶೇವಟ ದಿ. 20.8.93 ಪುರಭವನಾಂತ, ಶ್ರೀ ಕೆ.ಕೆ. ಪೈ, ಮಾನ್ಯ ಬ್ಲೆಸಿಯಸ ಡಿ.ಸೋಜಾ, ಶ್ರೀಮತಿ ಯೂನಿಸ ಬ್ರಿಟ್ಟೊ (ನಗರ ಸಭಾಧ್ಯಕ್ಷಾ) ಹಾಂಗೆಲೆ ಮುಖೇಲಪಣಾರಿ 'ಸಂಭ್ರಮ' ಕಾರ್ಯಾವಳ ಚಲ್ಲೆಲೆಂ. ಸ್ಪರ್ಧ್ಯಾಂತ ವಿಜೇತಾಂಕ ಬಹುಮಾನ, ಸಾಂಸ್ಕೃತಿಕ ಕಾರ್ಯಕ್ರಮ ಇತ್ಯಾದಿ ಚಲ್ಲೆಲೆಂ. ನವದೆಹಲಿ ತಾಕುನ ಖ್ಯಾತ ಸಂಗೀತಕಾರ ಶ್ರಿ ಪುತ್ತೂರ ನರಸಿಂಹ ನಾಯಕ ಸೀದಾ ಮಂಗಳೂರಾಕ ಯೇವನ ಕೊಂಕಣಿ ಸಂಗೀತ ಕಾರ್ಯಕ್ರಮ ಸಾದರ ಕೆಲೆಲೆಂ.

ಶ್ರೀ.ಬಿ. ಗಣಪತಿ ಪೈ (ಭಾರತ ಬೀಡಿ) ಆನಿ ಕೊಂಕಣಿ ಮ್ಹಾಲ್ಗಡೆ ಮಾ। ಅಲೆಕ್ಸಾಂಡರ ಡಿ.ಸೋಜಾ ಹಾಂಕಾ ಸನ್ಮಾನೂಯೀ ಚಲ್ಲಲೊ. ಕಾರ್ಯಕ್ರಮ ಸಂಘಟನ ಕೆಲೆಲೆ ಖಾತಿರ ಸರ್ವ ಕೊಂಕಣಿ ಜನಾನಿಂ ಆಮಕಾ ಪ್ರಶಂಸಾ ಕೆಲೆ. ಮಂಗಳೂರ ಆಕಾಶವಾಣಿ ಆನಿ ಬೆಂಗಳೂರ ದೂರದರ್ಶನಾಚೆ ಸಹಾಯಕ ನಿರ್ದೇಶಕಿ ಶ್ರೀಮತಿ ಉಷಾ ಕಿಣಿ ಆನಿ ತಾಂತ್ರಿಕಾನಿ ಯೇವನ ಕಾರ್ಯಕ್ರಮ ರಿಕಾರ್ಡ ಕರ್ನ ಸಾದರ ಕೆಲೆಲೆಂ ಆಮಗೆಲೆ ಕಾರ್ಯಕ್ರಮಾಕ ಮಸ್ತ ಇತಲೆ ಪ್ರಚಾರ ಮೆಳಚಾಕ ಸಾಧನ ಜಾಲೆಂ. ಹ್ಯಾ ಕಾರ್ಯಕ್ರಮಾಚೆ ಪ್ರಚಾರಾನ ನಂತವಯಲೆ 4 (ಚಾರಿ) ಮ್ಹಯನೆ ಭಿತರಿ ಆಮ್ಹಿ ಉಡುಪಿ, ಕಿನ್ನಿಗೋಳಿ, ಕಾರ್ಕಳ ಇತ್ಯಾದಿ ಗಾಂವಾಂತೂಯ ಕೊಂಕಣಿ ಭಾಷಾ ಮಂಡಳ ಶಾಖೆ ಉಗ್ತಾವಣ ಕೆಲೆ.

ಹುಬ್ಬಳ್ಳಿಚೆ ಪ್ರಖ್ಯಾತ ಹೋಟೆಲ ಉದ್ಯಮಿ ಶ್ರೀ ಶೇಷಗಿರಿ ಪಾಂಡುರಂಗ ಕಾಮತಿಲೆ ಉಮೇದಿನ ಥಂಯು ಕೊಂಕಣಿ ಭಾಷಾ ಮಂಡಳಾಚೊ ಶಾಖೊ ಉಗ್ತಾವಣ ಜಾಲೊ. ಮಾತ್ರ ನ್ಹಂಯ ದಿ.3.10.1993 ಆಂಯ್ತಾರಾ ಅಖಿಲ ಭಾರತ ಕೊಂಕಣಿ ಕವಿ ಸಮ್ಮೇಳನ 'ರಂಗಪ್ಪಾ ಪಾಂಡುರಂಗ ಕಾಮತ ಸಭಾಗೃಹ' ಶ್ರೀ ಕೆ. ಎನ್.ರಾವ ದಾಂಡೇಲಿ, ಹಾಂಗೆಲೆ ಅಧ್ಯಕ್ಷ ಪಣಾರಿ ಉಗತಾವಣ ಚಲ್ಲೆಲೆ. ಮುಂಬಯಿಚೆ ಘಾಮಾದ ಕೊಂಕಣಿ ಸಾಹಿತಿ ಕವಿ ಶ್ರಿ ಜೆ. ಬಿ. ಮೋರಾಯಸ ಮುಖೇಲ ಸೊಯರೆ ಆಶಿಲೆ. ಕೊಂಕಣಿ ಭಾಷೆಚೆ ಜೇಷ್ಠ ಕವಿ ಆನಿ ಕೇಂದ್ರ ಸಾಹಿತ್ಯ ಅಕಾಡಮಿ ಸಾಂದೊ, ಡಾ.ಮನೋಹರ ರಾಯ ಲಕ್ಷ್ಮಣರಾವ ಸರದೇಸಾಯಿ (ಗೋವಾ) ಹಾಂಗೆಲೆ ಅಧ್ಯಕ್ಷಪಣಾರಿ ಕವಿ ಸಮ್ಮೇಳನ ಚಲ್ಲೆಲೆ, ಜೆ.ಬಿ. ಮೊರಾಯಸ, ಜೆ.ಬಿ. ಸಿಕ್ವೇರಾ ಕೊಚ್ಚಿ ಅನಂತಭಟ, ಬಿ.ವಿ. ಬಾಳಿಗಾ ವಿ.ಜೆ.ಪಿ. ಸಾಲ್ಡಾನಾ ಹಾನ್ನಿ ವಾಂಟೊ ಘೇತಿಲೊ. ಶ್ರೀ ನಾಗೇಶ ಕರಮಲಿ, ಉದಯ ಭೆಂಬ್ರೆ ಆಶಿಲೆ. ಕಾರ್ಯದರ್ಶಿ ಶ್ರೀ ಎಡ್ವಿನ. ಜೆ. ಎಫಡಿ.ಸೋಜಾನ ಸರ್ವ ತಯಾರಿ ಕೆಲೆಲೆ. ತಶಿ ದಾವನ ಸಮಾರಂಭ ಯಶಸ್ವೀ ಜಾಲೆ.

ದನಪಾರಾ ಜೆವಣ ದಾಲೆ ನಂತರ ಕೊಂಕಣಿ ಲೇಖಕಾಂಗೆಲೆ ಶಿಬಿರಯ ಚಲ್ಲೆಂ. ಡಾ. ದಯಾನಂದ ಶಾನಭಾಗ ಧಾರವಾಡಹಾನ್ನಿ ದಿಕ್ಸೂಚಿ ಭಾಷಣ ಕೆಲೆಂ. ಕೊಂಕಣಿ ಭಾಷಾಚೆ ಪ್ರಖ್ಯಾತ ನಾಟಕಕಾರ ಆನಿ ಸಾಹಿತಿನಿಂ ವಾಂಟೊ ಘೆತಿಲ್ಯಾನ ಕಾರ್ಯಕ್ರಮ ಯಶಸ್ವೀ ದಾಲೊ.

✦✦✦

1995
ಪಯಲೆ ವಿಶ್ವ ಕೊಂಕಣಿ ಸಮ್ಮೇಳನ

1.1.1994 ದಿವಸ ಕೊಂಕಣಿ ಭಾಷಾ ಮಂಡಳ ಕರ್ನಾಟಕ ಸಂಸ್ಥ್ಯಾಚೆ 20ವೆ ವಾಡ ದಿವಸ (Foundation day) ಸಮಾರಂಭ ಆಶಿಲೊ. ವೆಗವೆಗಳೆ ಕ್ಷೇತ್ರಾಂತ ನಾಂವ ಘೆತಿಲೆ ಖ್ಯಾತ ಕೊಂಕಣಿ ಮಾನೆಸ್ತಾಂಕ ಸನ್ಮಾನ ಆಶಿಲೊ. ತಾಜ್ಯಾನ ಆಮ್ಗಿ ಹೆರ್ದಿವಸು (2.1.1994) ಆಯಾತಾರಾ ಸಕಾಳಿ ತಾಂಕಾ ಆನಿ ಕೊಡಿಯಾಲ, ಉಡುಪಿಚೆ ವಾವ್ರಾಡಿಂಕ ಆಪೋವ್ನ ಪಯಲೆಂ ವಿಶ್ವಕೊಂಕಣಿ ಸಮ್ಮೇಳನ ಭಾಷಾ ಮಂಡಳಾಚೆ ವತೀನ 1995 ಡಿಸೆಂಬರ ಮ್ಹೈನ್ಯಾಂತ ಚಲೋವ್ನ ಹಾಡಚೆ ಘೋಷಣಾ ಕೆಲೆ. ಆನಿ ತಾಂಗೆಲೊ ಸಹಾಯ, ಸಹಕಾರ ಮಾರ್ಗದರ್ಶನ ಮಾಗಲೆಂ. ಜಮಲೆಲೆ ಸರ್ವಾನ ತೆಂ ಮಾನ್ನುನ ಘೆವನ ಪಾಟಿಂಬಾ ಭಾಸಾಯಲೊ.

ತೇಚಿ ದಿವಸಾಂತ ದಕ್ಷಿಣ ಕನ್ನಡ ಜಿಲ್ಲಾ, ಉತ್ತರ ಕನ್ನಡ ಜಿಲ್ಲಾ ವಾಚನಾಲಯಾಂತ ಕೊಂಕಣಿ ಸಾಹಿತ್ಯ ಕೃತ್ಯೊ ದವರಚಾಕ ಆನಿ ಕೊಂಕಣಿ ಸಾಹಿತ್ಯ ಕೃತಿ ಕರ್ನಾಟಕ ಸರಕಾರಾನ ಘೇವಕಾ ಅಶಿಂ, ಗ್ರಂಥಾಲಯ ನಿರ್ದೇಶಕ ಆನಿ ಕನ್ನಡ ಪುಸ್ತಕ ಪ್ರಾಧಿಕಾರಾಚೆ ಅಧ್ಯಕ್ಷಾಕ ಮೇಳ್ನ ಪತ್ರ ದಿಲಿಂತಿ. ತಾಂಕಾ ಕೊಂಕಣಿ ಜನಾಂಗೆಲೆ ಶಾಳಾಚೆ ನಾಂವಾಚಿ ಯಾದಿ ದಿಲಿ. ತಾಜೆ ನಿಮಿತ್ತಾನ ಮಸ್ತ ಪ್ರಯೋಜನ ಮೇಳನಿ ಜಾಲ್ಯಾರಿಯ, ತಾಜೆ ನಂತರ ಪ್ರತೀ ವರಸ ಥೋಡೇಮುಣಿ ಕೊಂಕಣಿ ಪುಸ್ತಕ ಸರಕಾರಿ ಇಲಾಖಾಚಾನಿ ಆನಿ ಶಾಳಾನಿ ಮೋಲಾಕ ಘೇವಚಾಕ ವ್ಯವಸ್ಥಾ ದಾಲ್ಲಿ. ಕೊಂಕಣಿ ಅಕಾದಮಿ ವತೀನಯ ಹಾಂವೆ ಹೆಂ ಪ್ರಯತ್ನ ಮುಖರಸುನ ವ್ಹೆಲೆಲೆಂ.

ದಿ. 6.2.1994 ವಿಶ್ವ ಕೊಂಕಣಿ ಸಮ್ಮೇಳನ ತಯಾರಿಕ ದುಸ್ರಿ ಸಭಾ ಮಂಗಳೂರ ತಾಜಮಹಾಲಾಚೆ ಮಾಳಯೇರಿ ಆಪಯಿಲಿ. ಡಾ.ಟಿ.ಎಂ.ಎ.ಪೈ ಪ್ರತಿಷ್ಠಾನಾಚೆ ಅಧ್ಯಕ್ಷ ಶ್ರೀ ಟಿ. ರಮೇಶ ಪೈ, ಆನಿ ಬೆಂಗಳೂರ ದೂರದರ್ಶನಾಚೆ ಉಪ ನಿರ್ದೇಶಕಿ ಶ್ರೀಮತಿ ಉಷಾಕಿಣಿ, ಮ್ಹಾಲ್ಗಡೊ ಸಾಹಿತಿ ಕೆ.ಎನ್.ರಾವ್ ದಾಂಡೇಲಿ ಆನಿ ಜಿಲ್ಲಾಚೆ ವೆಗವೆಗಳೆ ಗಾಂವ ತಾಕುನ ಪ್ರತಿನಿಧಿ ಆಯಿಲೆ. ಕೊಂಕಣಿ ಭಾಷಾ ಮಂಡಳಾಚೆ ವತೀನ ತಯಾರಿ ಕೆಲೆಲೆ ಕಾರ್ಯಾಸೂಚಿ ಪೇಪರ (working paper) ಸಾದರ ಕೆಲೆಂ. ಥೊಡ್ಯೊ ಸುಚೋವಣ್ಯೊ ಯೇವನ ಬರೇ ಪ್ರತಿಕ್ರಿಯಾ ದಿಸೂನ ಆಯಲೆಂ.

ಗೋಂಯ ಮಾಪುಸಾಂತ ಕೊಂಕಣಿ ಕಳೊ ಶ್ರೀ ಬಿ.ವಿ.ಬಾಳಿಗ (ಬಾಳಮಾಮು) 12ವೆಂ ಅಖಿಲ ಭಾರತ ಕೊಂಕಣಿ ಸಮ್ಮೇಳನಾಚೊ ಅಧ್ಯಕ್ಷ ಜಾವ್ನ ಚುನಾವ ಜಾಲಲೊ. ತ್ಯಾ ಸಮ್ಮೇಳನಾಂತ ಸಮಾರೋಪ ಸಮಾರಂಭಾಕ ಗೊಂಯು ಸರಕಾರಾಚೊ ಕಾನೂನ ಮಂತ್ರಿ ಶ್ರೀ ಲೂಯಿಜಿನೊ ಫೆಲೇರೊ ಮುಖೆಲ ಸೊಯರೊ ಜಾವ್ನ ಭಾಗಿ ಜಾಲಲೊ. ತೊ ಕೊಂಕಣಿ ಝುಜಾರಿ. ಹಾಂವೆ ಥಂಯ ಜಮಲೆಲೆ ಹಜಾರೋಹಜಾರ ಜನಾಲೆಂ ಮುಖಾರ ಮಂಗಳೂರಾಂತ ಚಲಚೆ ಪಯಲೆ ವಿಶ್ವ ಕೊಂಕಣಿ ಸಮ್ಮೇಳನಾಚೆ ವಿಷಯಾವಯ್ರ 20 ನಿಮಿಷ ಭಾಷಣ ದಿಲೆಂ. ಶ್ರೀ ಲೂಯೀಜಿನ ಫೆಲೆರೋಕ ತೆಂ ಮಸ್ತ ಆವಡಲೆಂ ಶೆಂ ದಿಸತಾ. ತಾಣೆ ತಾಗೆಲೆ ಭಾಷಣಾಂತ ವಿಶ್ವ ಕೊಂಕಣಿ ಸಮ್ಮೇಳನಾಕ ತಾಗೆಲೊ, ಆನಿ ಗೊಂಯ ಸರಕಾರಾಚೊ ಸಹಾಯ ಸಹಕಾರ ಭಾಸಾಯಲೆ. ವಿಶ್ವ ಕೊಂಕಣಿ ಸಮ್ಮೇಳನಾಕ ಗೊಂಯಾಂತ ಖೂಬ ಪ್ರಚಾರ ಮೆಳೆಲೆ. ಪಯಲೆಂ ವಿಶ್ವ ಕೊಂಕಣಿ ಸಮ್ಮೇಳನ ಆಫೀಸ ಹೋಟೇಲ ನವರತ್ನಾಂತು ಉಗ್ತಾವಣ ಕರಚಾಕಯ ಆಮ್ಗಿ ದಿಲೆಲೆ ಆಮಂತ್ರಣ ಸ್ವೀಕಾರ ಕರ್ನ ಶ್ರೀ ಲೂಯೀಜಿನೊ ಬಾಬ ಆಯಿಲೊ. ತೊ ಮೆಗೆಲೊ ವ್ಹಡ ಅಭಿಮಾನಿ ಜಾಲೊ. ಮಾತ್ರ ನ್ಹಂಯ ಆಮಗೆಲೆ ಮಧ್ಯೆಚೆ ಮಿತ್ರತ್ವ ಆನಿ ಅಭಿಮಾನ ಆಜೀಯ ವಾಡತ ಗೆಲಾಂ.

ಶ್ರಿ ಬಾಳವಾಮಾಲೆ ಅಧ್ಯಕ್ಷಪಣಾರಿ ಚಲ್ಲೆಲೆ 12 ವೆಂ ಅಖಿಲ ಭಾರತ ಕೊಂಕಣಿ ಸಾಹಿತ್ಯ ಸಮ್ಮೇಳನಾಂತ ವಿಶ್ವ ಕೊಂಕಣಿ ಸಮ್ಮೇಳನಾಚೆ ವಿಷಯಾಂತ ಮಸ್ತ ಪ್ರಚಾರ ಮೆಳಲೊ ಮಾತ್ರ ನ್ಹಂಯ ಆಮಕಾ ದುಸರೆ ಪಾಂವಡ್ಯಾಚೆ ತರನಾಟೆ ಆನಿ ಉಮೆದಿನ ಭರಲೆಲೆ ಕೊಂಕಣಿ ಮೋಗಿ ಆನಿ ವಾವ್ರಾಂಡಿಗೆಲೊ ಪಾಟಿಂಬಾ ಮೆಳಲೊ. ಆನಿ ಕರ್ನಾಟಕಾಂತ ಆಸಚೆ ಆಮಕಾ ಮುಖಾವಯಲೆ ದಿವಸಾಂತ ಮಸ್ತ ಇತಲೆ ಸಾಹಿತ್ಯಿಕ, ಸಾಂಸ್ಕೃತಿಕ, ಆನಿ ಶಿಕ್ಷಣ ಕ್ಷೇತ್ರಾಂತ ಸಾಂಗಾತಾಕ ಮೇಳನ ಕೊಂಕಣಿ ವಾವ್ರ ಕರಚಾಕ ಸಂಧಿ ಮೆಳಚೆ ತಶಿ ಜಾಲೆಂ. ವಿಶ್ವ ಕೊಂಕಣಿ ಸಮ್ಮೇಳನ ಸಂಘಟನ ಕಾರ್ಯಾಂತ ಆಮಕಾ ಗೋಯಾಂತ ವಾವ್ರ ಕರಪಿ ಪಂಗಡಚೀ ಮೆಳೆಂ.

ಪಯಲೆಂ ವಿಶ್ವ ಕೊಂಕಣಿ ಸಮ್ಮೇಳನಾಚೆ ತಯಾರಿ ಜಾವ್ನ ಹರ ಏಕ ಮ್ಹಯನ್ಯಾಂತ ತಾಜಮಹಾಲ ಹೊಟಿಲಾಚೆ ಸಭಾ ಗೃಹಾಂತ, ಕೊಂಕಣಿ ಮೋಗಿ, ಅಭಿಮಾನಿ ವಾವ್ರಾಂಡಿಗೆಲೆ ಸಭಾ ಜಮತಾಲಿ. ತ್ಯಾ ಸಭೆಂತ ವಿಶ್ವ ಕೊಂಕಣಿ ಸಮ್ಮೇಳನ ಘಡೋವ್ನ ಹಾಡಚೆ ಸಂಚಾಲನ ಸಮೀತಿಚೆ ಸಂಘಟಕಾನಿಂ, ತಾಂಗತಾಂಗೆಲೆ ಸಮೀತಿ ವತಿನ ಚಲ್ಲೆಲೆ ತಯಾರಿ ವಾವ್ರ ಆನಿ ಮುಖಾವಯಲೆ ದಿವಸಾಂತ ಯೋಜಿತ ಕೆಲೆಲೆ ವಾವ್ರಾಚೆ ವಿವರ ಮಾಂಡೋವಚೆ ಪದ್ಧತ ಆಶಿಲಿ. ಮಂಗಳೂರ, ಉಡುಪಿ ಜಿಲ್ಲಾ ತಾಕುನ ವಾವ್ರಾಡಿ ಉಮೇದಿನ ಯೇವನ ತಾಂಗೆಲ್ಯೊ ಸೂಚನೊ, ದಿತಾಲೆ. ಆಮಗೆಲೆ ಮಹಾನ್ ಯೋಜನೇಕ ಪಾಟಿಂಬಾ ಆನಿ ತನು ಮನ ಧನ ಭಾಸಾಯತಾಲೆ.

ತಶೀ ಏಕ ಮ್ಹಯನ್ಯಾಚೆ ಸಭಾಕ ಮಂಗಳೂರಚೆ ಮಹಾ ದಾನಿ ಪಿ.ವಿ.ಎಸ ಬೀಡಿಸ್ ಹಾಜೆ ಅಧಕ್ಷ ಶ್ರೀ ಮಧುಸೂದನ ಡಿ. ಕುಶೆ ಆಯಿಲೊ. ಆಮಗೆಲಿ ಯೋಜನಾ, ಶ್ರದ್ಧಾ ಆನಿ ಸ್ವಯಂ ಸ್ಫೂರ್ತಿನ ಕರಚೆ ವಾವ್ರ ಪೊಳೋವ್ನ, ಸಭಾ ಅಂತ್ಯ ಜಾವಚೆ ವೇಳಾರಿ ಉತಾವ್ನ ಆಪಣ್ಯಾಲಿ ರೂ.1.00 ಲಕ್ಷ ದೇಣಿಗಾ ವಿಶ್ವ ಕೊಂಕಣಿ ಸಮ್ಮೇಳನಾಕ ಭಾಸಾಯಲಿ. ತಶೀಂಚಿ ವಿಶ್ವ ಕೊಂಕಣಿ ಕೇಂದ್ರ ಯೋಜನಾ ಹಾತಾಂತ ಘೆತನಾ ಆಪ್ಪಣ ಆನಿ ಏಕ ಲಕ್ಷ ರೂಪಯಾ ದಿತಾ ಅಶಿಂ ಘೋಷಣ ತಾಣೆ ಕೆಲೆಲೆಂ. ತೆಂ ಆಮಕಾ ಮಸ್ತ ಭರಮಚೆ ಜಾವನ ವರಲೆಂ.

ಕೊಂಕಣಿ ಅಕಾದಮಿ :

ಅಶಿಂ ದೀಸ ವತ್ತಚಿ ಆಸತನಾ, ಆನಿ ಮ್ಹಯನೆ ಸರತ ಆಸತನಾ, ಆಮಕಾ ಉಮೇದ ಯೆವಚೆ ತಶಿಂ ಭರವಸೊ ಕೊಂಕಣಿ ಜನಾನಿ ದಿವಚೆ ಪತ್ರ ದೇಶ ಪರದೇಶಾಂತುನ ಯೇವನ ಹುಜವಾಡು ದಿಸುನ ಆಯಲೊ. ಆಮಗೆಲೆ ಕೊಂಕಣಿ ವಾವ್ರಾಂತ ಖೂಬ ಸಹಾಯ ಸಹಕಾರ ದಿವಚೊ ಬೆಂಗಳೂರಚೆ ರೋನಾಲ್ಡ ಕೊಲಾಸೋನ ಮ್ಹಾಕಾ ಫೋನ ಕರ್ನ 'ಡಾ.ವಿ.ಜೆ. ಪಿ. ಸಾಲ್ಡಾನಾ ಆನಿ ಬೆಂಗಳೂರಚೆ ಶ್ರಿ ಹೆನ್ರಿ ಪಿಂಟೋನ, ಕೊಂಕಣಿ ಅಕಾದಮಿಕ ಸಾಂದೆ ನೆಮಣೂಕ ಕರಚಾಕ ವಿಂಗವಿಂಗಡ ಯಾದಿ (lists) ದಿಲಯಾ. ತಾಜೆ ನಿಮಿತ್ತಾನ ಗುಪ್ಸಾಗೋಂದೋಳ ಜಾತಲೆ. ಶೇವಟ ಕೊಂಕಣಿ ಅಕಾದಮಿ ಘೋಷಣಾ ಮಾಗಶಿ ಮಾಗಶಿ ವತ್ತಲೆಂ' ಅಶಿಂ ಸುಚೋವಣಿ ದೀವನ, ಆಮ್ಹಿ ಸರ್ವಸಮ್ಮತ ಎರಾದಿ (consensus) ಕರ್ನ ಮಾನ್ಯ ಮುಖ್ಯ ಮಂತ್ರಿ ಶ್ರೀ ವೀರಪ್ಪ ಮೊಯ್ಲಿಕ ದಿವ್ಯಾಂ ಅಶಿಂ ಮ್ಹಣಾಲೊ. ಹಾಂವೆ ಜಾಯ್ತ ಮ್ಹಳೆ.

ತಶಿಂ ಕೊಂಕಣಿ ಭಾಷಾ ಮಂಡಳಾಚೆ ತರ್ಫೆನ ಹಾಂವ ಆನಿ ಶ್ರೀ ಎರಿಕ ಒರ್ಝೇರಿಯೊ ದಿ.31.3.1994ಕ ಬೆಂಗಳೂರಾಕ ವಚುನ ಶ್ರೀ ರೋನಾಲ್ಡ ಕೊಲಾಸೊಲೆ ದಫ್ತರಾಂತ ಜಮಲಿಂ. ಥಂಯ ಡಾ. ವಿ.ಜೆ.ಪಿ.ಸಾಲ್ಡಾನ, ಹೆನ್ರಿ ಪಿಂಟೋ, ಎ.ವಿ.ರೇಗೊ, ಬಿ.ವಿ. ಬಾಳಿಗಾ ಕೋಟ ವೈಕುಂತ ಪೈ, ಶ್ರೀ ವಲ್ಲಿ ವಗ್ಗ (ಮೈಸೂರ) ಆಶಿಲಿಂತಿ. ಶ್ರೀ ರೋನಾಲ್ಡ ಬಾಬಾನ ಸವಿಸ್ತಾರ ಜಾವನ ವಿಷಯ ಮಂಡನ ಕೆಲೆಂ. ತ್ಯಾ ನಂತರ ಹಾಂವೆ ಪ್ರಸ್ತುತ ಕೊಂಕಣಿ ಅಕಾದಮಿಂತ ಸರ್ವ ಕೊಂಕಣಿ ಜಾತಿ ಮತಾಂಚ್ಯಾಂಕ ಸಾಂದೆ ಜಾವಚಾಕ ಸಮಾನ ಅವಕಾಶ ಕರ್ನ ದೀವಕಾ. ನಂತಾ ಕುಡುಮಿ, ಖಾರ್ವಿ, ಸಿದ್ಧಿ ಆನಿ ನವಾಯತ ಭಾಂವಂಡಾಕ

ಕಾಯಂ ಜಾವ್ನ ಏಕೇಕ ಪ್ರತಿನಿಧಿತ್ವ ಆಸಚೆ ಗರಜ ಸಾಂಗಲೆಂ. ಥಂಯು ಜವಾಲ್ಲ್ಯಾನಿಂ ತೆಂ ಮಾನ್ವುನ ಘೆತಲೆಂ.

ಥಂಯ ವೈಯಕ್ತಿಕ ಜಾವ್ನ ಮ್ಹಾಕಾ ಕೊಂಕಣಿ ಅಕಾದಮಿಚೆ ಸದಸ್ಯತ್ವ ನಾಕಾ ಅಶಿಂ ಹಾಂವೆ ಕಳಂಯುಲೆಂ. ಕೊಂಕಣಿ ಖಾತಿರ ಕೆದನಾಯ ದುಡ್ವಾ ಸಹಾಯ ಕರತಲೊ ಶ್ರೀ ಏ.ವಿ. ರೇಗೊ ಬೆಂಗಳೂರ (ತೊ ಆತಾ ಅಂತರ್ಲ್ಲಾ) ಹಾಣೆಯ್ ಮೆಗೆಲೆ ವರೀಚಿ ಅಕಾಡೆಮಿ ಸಾಂದೆಪಣ ನಾಕಾ ಮ್ಹಳಾಲೊ. ಆಮ್ಹಿಚಿ ಸದಸ್ಯತ್ವ ನಾಕಾ ಮ್ಹಳೆಲ್ಯಾನ ಬಾಕಿ ಆಶಿಲ್ಯಾಂಕ ತಾಂಗತಾಂಗೆಲೆ ನಾಂವಾ ಖಾತಿರ ವತ್ತಾಯ ಕರಚಾಕ ತ್ಯಾ ಸಭೆಂತ ಜಾಯನಿ. ಅಶಿಂ ಜಾವ್ನ ಡಾ.ವಿ.ಜೆ.ಪಿ. ಸಾಲ್ಡಾನಾ ಅಧ್ಯಕ್ಷ ಆನಿ ಮಂಗಳೂರ ತಾಕುನ ಮ್ಹಾಲ್ಗಡೊ ಕವಿ, ಸಾಹಿತಿ ಶ್ರೀ ಬಿ.ವಿ. ಬಾಳಿಗಾ (ಬಾಳಮಾಮ್) ಆನಿ ಶ್ರೀ ಏರಿಕ ಒಝೆರಿಯೋ ಆನಿ ಇತರ 20 ಜನಾಲಿ ನಾಂವ ಸುಚೋವಣಿ ಜಾಲಿ. ತಿ ಯಾದಿ ಶ್ರೀ ಕೊಲಾಸೋನ ಮಾನ್ಯ ಮುಖ್ಯ ಮಂತ್ರಿ ಶ್ರೀ ವೀರಪ್ಪ ಮೊಯಿಲಿಕ ದಿವಚೆಂ ಆನಿ ಬೇಗಿನ ಕೊಂಕಣಿ ಅಕಾದಮಿ ಸರಕಾರಾನ ಘೋಷಣ ಕರಚೆ ತಶಿಂ ವತ್ತಾಯ ಹಾಡಚೆ ಅಶಿಂ ಠರಯಲೆಂ.

ಕರ್ನಾಟಕ ಸರಕಾರಾನ ಕೊಂಕಣಿ ಅಕಾಡೆಮಿ ರಚನ ಕರಚಾಂತ ಶ್ರೀ ರೊನಾಲ್ಡ ಕೊಲಾಸೋನ ಮಸ್ತ ಇತಲೆ ವಾವ್ರ ಕೆಲಾ. ಹಾಂವೆಯ್ ಶ್ರೀ ವೀರಪ್ಪ ಮೊಯಿಲಿಕ ಮಂಗಳೂರಾಂತ, ಕಾರ್ಕಳಾಂತ ತಶೀಂಚಿ ಬೆಂಗಳೂರಾಕ ವಚುನೂಯ ಘಾಟಿ ಲಾಗಿಲ್ಯಾನ ಕೊಂಕಣಿ ಅಕಾಡೆಮಿ ಜಾವಚೆ ಘೋಷಣಾ ಕರ್ನಾಟಕ ಸರಕಾರಾನ ಕೆಲ್ಲೆಲಿ.

ಚಿ. ದಿನ್ನುಲೆ ಲಗ್ನ:

ಮೆಗೆಲೊ ದಾಕಲೊ ಚಲ್ಲೊ ಚಿ. ದಿನೇಶಾಲೆ ಸೊಯರಿಕ ದಿಲ್ಲಿಚೆ ಭಾರತೀಯ ಅಂಕಸಂಖ್ಯಾ ವಿದ್ಯಾಲಯಾಚೆ ಶ್ರೀ ಕುಂಬಳೆ ಶಂಕರ ನಾಯಕಾಲಿ ಚಲ್ಲಿ ಶೋಭಾಲೆ ಸಾಂಗಾತಿ ಚಲಚೆ ಅಶಿಂ ಆಮ್ಹಿ 1992ಂತ ಇಸವಿಂತೂಚಿ ಠರಯಿಲೆಂ. ಜಾಲಾಂಯಾರ ಚಿ. ದಿನೇಶಾಲೆ ವ್ಯಾಪಾರಾಚಿ ಪರಿಸ್ಥಿತಿ, ಆಮಗೆಲೊ ಜಾಂವಂಯ ಪ್ರಭಾಕರ ಕಿಣಿಯಾಲೆ ಮನೋವೃತ್ತಿ, ನಿಮಿತ್ತಾನ ದುಡ್ವಾ ಸ್ಥಿತಿ ಬರೀ ವಾಯಟ ಆಶಿಲ್ಯಾನ ದೋನ ವರಸ ನಂತರಚೀ ಕರಚೆ ಅಶಿಂ ಉಲೋವ್ನ ದವರಲೆಲೆಂ. 1994 ಇಸವಿ ಎಪ್ರಿಲ ಮ್ಹಯನ್ಯಾಂತ ಶ್ರೀ ಶಂಕರ ನಾಯಕ ಆನಿ ತಾಗೆಲಿ ಬಾಯ್ಲ ಸಾವಿತ್ರಿ ಹಾನ್ನಿ ಆಮಗೆಲೆ ಘರಕಡೆ ಯೇವ್ನ ಹ್ಯಾ ವರಸಾಂತೂಚಿ ಲಗ್ನ ಜಾವಕಾ ಮ್ಹಳೆಲ್ಯಾನ, ದುಡ್ವಾ ಪರಿಸ್ಥಿತಿಂತ ಆನಿಕಂಯು ಕಾಂಯೀ ಬದಲಾವಣ ನಾತಿಲ್ಯಾನ, ಲ್ಹಾನ ರೀತಿರಿ ಆಮಗೆಲೆ ದೋನ ಕುಟಂಬಾಚಾನಿ ಮಾತ್ರ ಗೊಂಯಾಂಕ ವಚುನ ಕುಲದೇವಳ ಶ್ರೀ ರಾಮನಾಥ ಕ್ಷೇತ್ರಾಂತ ಲಗ್ನ ಚಲಚೆ, ಆನಿ ಆಮ್ಹಿ ಶ್ರೀ ರಾಮನಾಥಿಕ ವಚುನ ದಿ.29.5.1994 ಸಾಂಜೆ ಲಗ್ನ ಚಲಚೆ ಅಶಿಂ ಠರಯಲೆಂ.

ತಶೀಂಚಿ 29.5.1994 ಆಯ್ತಾರಾ ಸಾಂಜೆ ಗೋಧೂಳಿ ಲಗ್ನಾರಿ ಚಿ. ದಿನೇಶಾಲೆ ಲಗ್ನ ಚಿ.ಸೌ. ಶೋಭಾಲೆ ಸಾಂಗಾತಿ ವಿದ್ಯುಕ್ತ ಜಾವ್ನ ಶ್ರೀ ಶಾಂತೇರಿ ಲಗ್ನ ಮಂಟಪಾಂತ ಚಲ್ಲೆ. ಮೆಗೆಲೆ ಭಾಂವ್ಡ ಆನಿ ಭಯಣ್ಯೊ, ತಾಂಗೆಲಿ ಚರ್ಡುಂವ ಶ್ರೀ ರಾಮನಾಥ ದೇವಳಾಕ ಯೇವನ ಪಾವಿಲಿಂತಿ.

ಹೆರ್ದಿವಸು ಸಕಾಳೀಚಿ ಆಮ್ಹಿ ಕುಲ–ದೇವಾಂಗೆಲಿ ಭೇಟಿ ಘೇವನ ಮಂಗಳೂರಾಕ ಭಾಯರ ಸರಲಿಂತಿ. ರಾತ್ರಿ 7.45ಕ ಬಂಟವಾಳ ಶ್ರೀ ತಿರುಮಲ ವೆಂಕಟರಮಣ ಸ್ವಾಮೀ ದೇವಾಲೊ ಆಶೀರ್ವಾದ, ನಂವೆ ವ್ಹರಾಂಕ ಘೇವನ ಘರಕಡೆ ಪಾವಲಿಂತಿ.

ಕೊಂಕಣಿ ಲೇಖಕಾಲೆಂ ಕಾರ್ಯಾಗಾರ ಬೆಂಗಳೂರ:

ತೇಚಿ ರಾತ್ರಿ ಬಸ್ಸಾರಿ ಮ್ಹಾಕಾ ಬೆಂಗಳೂ–ರಾಕ ವಚ್ಚೆ ಆಶಿಲೆ. ಕೊಂಕಣಿ ಭಾಷಾ ಮಂಡಳ ಮಂಗಳೂರ ಆನಿ ಕೊಂಕಣಿ ಭಾಷಾ ಮಂಡಳ ಬೆಂಗಳೂರ ಸಂಸ್ಥ್ಯಾಚೆಂ ಜೋಡ ಪಾಲವಾನ ಥಂಯ 31.5.1994 – 2.6.1994 ಅಶಿಂ ತೀನಿ ದಿವಸಾಂತ ಕೊಂಕಣಿ ಲೇಖಕಾಲೆಂ ಕಾರ್ಯಾಗಾರ ಚಲಚೆ ಆಶಿಲೆಂ. ಕರ್ನಲ ಎ.ಎಂ ಕಾಮತಿನ Indian Institute of Management ಹಾಂಗಾ

ಕಾರ್ಯಾಗಾರ ಕರಚಾಕ ಆನಿ ಆಯಿಲ್ಯಾಂಕ ರಾವಚಾಕ ವ್ಯವಸ್ಥಾ ಕೆಲೆಲಿ. ಮಾನ್ಯಮಂತ್ರಿ ಶ್ರಿ ಬ್ಲೇಸಿಯಸ ಡಿ.ಸೋಜಾನ ಕಾರ್ಯಾಗಾರ ಉಗ್ತಾವಣ ಕೆಲೆಂ. ಡಾ.ಕೆ. ಸೂರ್ಯನಾಥ ಕಾಮತಿ (ರಾಜ್ಯ ಪತ್ರಾಗಾರಾಚೆ ನಿರ್ದೇಶಕ) ಹಾಜರ ಆಶಿಲೆ ಶ್ರೀ ಬಿ.ವಿ.ಬಾಳಿಗಾನ ಅಧ್ಯಕ್ಷಸ್ಥಾನ ಘೇತಿಲೆ. ಧಾರವಾಡಚೆ ಡಾ. ದಯಾನಂದ ಎಂ. ಶಾನಭಾಗ *(ತತ್ವಜ್ಞಾನ)* ಮಂಗಳೂರ ಬೆನೆಟ ಪಿಂಟೋ (ಜಾನಪದ) ಎಡ್ವಿನ ಜೆ.ಎಫ.ಡಿ.ಸೋಜ (ಕೊಂಕಣಿ ಕಾದಂಬರಿ ಆನಿ ಮೊಟ್ವೆ ಕಾಣಿ) ಡಾ. ವಿಲಿಯಂ ಡಿ.ಸಿಲ್ವಾ ಧ್ವನಿಶಾಸ್ತ್ರ (phonetics) ತಶೀಂಚಿ ಸಂತೋಷ ಕುಮಾರ ಗುಲ್ವಾಡಿ, ಡಾ. ವಿಲಿಯಂ ಮಾಡ್ತಾ ಸಂಪನ್ಮೂಳ ವ್ಯಕ್ತಿ ಜಾವ್ನ ಆಯಿಲೆ.

2.6.1994 ಸಾಂಜೆ ಸವಾರೋಪ ಸಮಾರಂಭಾಂತ ಪೋಲಿಸ ನಿರ್ದೇಶಕ ಶ್ರೀ ಎಫ. ಟಿ.ಆರ. ಕೊಲಾಸೊ ಮುಖೇಲ ಸೋಯರೊ ಜಾವನ ಆಶಿಲೊ. ಹಾಂವೆ ಅಧ್ಯಕ್ಷ ಸ್ಥಾನ ಘೆತಿಲೆ. ಸಮಾರಂಭ ಸಾಂಜೆ ಯವನಿಕಾ ಸಭಾ ಘರಾಂತ ಜಮಲೆಲೆ.

ಕುಂದಾಪುರಾಂತ ಶ್ರೀ ಯು.ಎಸ್.ಶೆಣೈ ಏಕಲೊ ಸಮರ್ಥ ತರ್‍ನಾಟೊ. ತಾಗೆಲೆ ಸಾಂಗಾತ್ಯಾನಿಂ ಥಂಯ 18 ಕೊಂಕಣಿ ಸಮಾಜಾಚೆ ಜನಾಂಕ, ವಾವ್ರಾಡಿಂಕ ಎಕಡೆ ಕೆಲಯಾತಿ. ತೊ ಏಕ ಹಾಸ್ಮೂಕೀ ಆನಿ ಶಾಂತ ಮನಾಚೊ ತರ್‍ನಾಟೊ. 'ಕುಂದಪ್ರಭ' ವ್ಹಾಳೆಲೆ ದೀಸಾಳೆಚೆ ಸಂಪಾದಕ ತೊ ರೋಟರಿ, ಲಾಯನ್ಸ, ಕನ್ನಡ ಸಂಘ ಇತ್ಯಾದಿ ಸಂಘ ಸಂಸ್ಥ್ಯಾಲಾಗಿ ಉತ್ತಮ ಸಂಬಂಧ ದವರ್‍ನ ಘೇವನ ಕುಂದಾಪುರಾಂತ ಮಸ್ತ ಇತಲೆಂ ಸಾಹಿತ್ಯಿಕ, ಸಾಂಸ್ಕೃತಿಕ, ಸಾಮಾಜಿಕ ಕಾರ್‍ಯಂ ಕರೀತ ಆಸತಾ. ಕೋಣಾಲೆ ಸಾಂಗಾತಿಯ್ ಮೇಳ್ನ ಕಾಮ ಕರ್‍ನ ಮಿತ್ರತ್ವ ವಾಡೋವ್ನ ಹಾಡತಾ.

ತಾಣೆ ಏಕ ಕೊಂಕಣಿ ವ್ಹಯನ್ಯಾಳೆ 'ಜೈ ಕೊಂಕಣಿ' ಸಂಪಾದಕ ಜಾವ್ನ ಭಾಯ್ರ ಸರಯಲೆಂ. ದಿ.1.5.1994 ದಿವಸ ಸಾಂಜೆ ಉಗ್ತಾವಣ ಕೆಲೆಂ. ತೆ ಪತ್ರಾಂತ ಕೆ. ಎನ. ರಾವ ದಾಂಡೇಲಿ ಆನಿ ಇತರ ಕೊಂಕಣಿ ಲೇಖಕಾನಿ ಬರೋವಚೆ ಲೇಖನಂ ಯೆತಾಲಿಂತಿ.

ಚಿ.ದಿನೇಶಾಲೆಂ ಲಗ್ನ, ಆನಿ ಬೆಂಗಳೂರಾಂತ 31.5.1994 – 2.6.1994 ತಾಂಯ ತೀನಿ ದಿವಸ ಚಲ್ಲೆಲೆ ಕೊಂಕಣಿ ಲೇಖಾಕಾಲೆಂ ಕಾರ್ಯಾಗಾರ ಕರ್ನಾಟಕ ರಾಜ್ಯಾಚೆ ಶಾಳೆಂತ ಕೊಂಕಣಿ ಶಿಕಪ ಸುರುವಾತ ಕರಚೆಂ ಇತ್ಯಾದಿ ಕಾರ್ಯಾಭಾರಾಚೆ ನಿಮಿತ್ತಾನ ವಿಂಗಡ ಖಂಚೇಯ ವಾವ್ರಾಕ ಮಾತ್ತೆ ಘಾಲನಿ ಆಶಿಲೆಂ. ಜಾಲಯಾರಿ ದಿ.18.6.1994 ದಿವಸ ಮೋಹಿಯುದ್ದಿನ ಎಜ್ಯುಕೇಶನಲ್ ಟ್ರಸ್ಟಾಚೆ ವತೀನ ತುಂಬೆ ಕಾಲೇಜಾಂತ BBM ತರಗತಿ ಶುರುವಾತ ಕರಚೆ ವಾಂವ್ಟ ಆಶಿಲೆ. ಮಂಗಳೂರ ವಿಶ್ವವಿದ್ಯಾಲಯಾಚೆ ಉಪಕುಲಪತಿ ಪ್ರೊ ಎಮ್. ಐ ಸವದತ್ತಿನ ಬಿ.ಬಿ.ಎಮ್. ಕೋರ್ಸ ಉಗ್ತಾವಣ ಕೆಲಲೊ. ಬಂಟವಾಳ ತಾಲೂಕಾಚೆ ವಿದ್ಯಾರ್ಥಿಂಕ ಬಿ.ಬಿ.ಎವ್ ಶಿಕಚೆ ಸುವಿಧಾ ಕರ್‍ನ ದಿವಚೆ ಆಮಗೆಲೊ ಉದ್ದೇಶ ಆಶಿಲೊ. ಜಾಲಯಾರಿ ಅಗತ್ಯ ಆಶಿಲೆ ವಿದ್ಯಾರ್ಥಿ ಸಂಖ್ಯಾ ಮೇಳನಿ ದಾಲೆಲ್ಯಾನ ತರಗತಿ ರಾವೋಚೆ ತಶಿಂ ಜಾಲೆ.

ಹಾಜೆ ನಂತರ ಪಾವಸಾಡಿ ದಿವಸ ಆಸಲ್ಯಾರೀಯ ಚಿ. ಗಣಪತಿಲೊ ಪೂತು ಚಿ. ಅಶ್ವಿನಾಲೆ ಉಪನಯನ ದಿ.10.7.1994 ದಿವಸ ಬಂಟವಾಳ ಶ್ರೀ ತಿರುಮಲ ವೆಂಕಟರಮಣ ಸ್ವಾಮೀ ಕಲ್ಯಾಣ ಮಂಟಪಾಂತ ಚಲ್ಲೆಲೆ. ಉಡುಪಿ, ಮಣಿಪಾಲ ಮಂಗಳೂರ ಆನಿ ಬಂಟವಾಳಚೆ ಚಿ. ಗಣಪತಿಕ ಜಾವಕಾ ಜಾಲೆಲೆ ಮೆಗೆಲೆ ದೋಸ್ತ ಪೂರಾಯ ಆಯಿಲೆ ಧೊ ಧೊ ಪಾವಸ ಯೆವಚೆ ಮಧ್ಯೇಚಿ ಸವಾರಂಭ ಚಲ್ಲಲೊ. ತಾಜೆ ಹೆರ್ದುಸಾಕಚೀ ನೇತ್ರಾವತಿ ನಂಯಂತು ಉವಾರ ಆಯಿಲ್ಯಾನ ಗಣಪತಿಕ ಗಾಂವಾಂತ ತಾಕಾ ಜಾವಕಾ ಜಾಲೆಲ್ಯಾಂತಯ ವಚ್ಚಾಕ ಜಾಯನಾತಿಲೆ ತಾಣೆ ಸೀದಾ ಚಿಕ್ಕಮಗಳೂರಾಕ ಕಾರ ಧಾಂವಡಾಚೆ ತಶಿ ಜಾಲೆಂ. ತಾಕ್ಯಾ ಆನಿ ತಾಗೆಲೆ ಬಾಯಲ ಚರ್ಡುವಾಂಕ ಖಂಯ ಭೊಂವಚಾಕಯ ಆನಿ ವಚ್ಚಾಕಯ್ ಜಾಯನಿ.

ಹ್ಯಾ ಸಕಡಯ ವಾವರಾಂಕ ವಿರಾಮು ದಿವಚೆ ದೀವಸ ಆಯಲೆ. ಪಯಲೆಂ ವಿಶ್ವ ಕೊಂಕಣಿ ಸಮ್ಮೇಳನ ಹಾಜೆ ಮೂಹೂರ್ತ ಸಮಾರಂಭ (Launching) ಕರ್ನ ಸಮ್ಮೇಳನ ವಾವರ ಶುರುವಾತ ಕರಚೆಂ ಜರೂರ ಪಳ್ಳೆ. ಮೆಗೆಲ್ಯಾಂತ ದೇವಾನ ಭರಲೇಲೆ ಸಂಘಟನಾ ಶಕ್ತಿ, ಚಾತುರ್ಯ, ಹಾತಾಂತ ಘೇತಿಲೆ ವಾವ್ರಾಂತ ಬದ್ಧತಾ, ನಿಷ್ಕಾಮಕರ್ಮ ಮನೋಭಾವ, ಜಗತ್ಯಾಕ ಕಳ್ನ ಯೇವಚೆ ತಶೀ ದಾಲೆಂ. ಜಗಭರಿ ಶಿಂಪ್ಡುನ ವಚುನ ವೆಗವೆಗಳೆ ಭೂಭಾಗಾಂತ ಪ್ರತ್ಯೇಕ ಜಾವ್ನ ಭಾರತ ದೇಶಾಚೆ ಊಂಚ ಆನ ಆಡ್ಡಾಯೇನ ಆಸಚೆ ಸಕಡಯ ರಾಜ್ಯಂತುಲೆ ಕೊಂಕಣಿ ಜನಾಂಕ, ಜಾತಿ ಧರ್ಮ, ಉಲೋವಚೆ ಉತ್ರಾಚೆ ಬೋಲಿ ಭೇದನಾತಿಲೆ, ಏಕತ್ರ ಕರಚೆ ಮಹಾ ಸಂಧರ್ಭ, ಮೆಗೆಲೆ ಜೀವನಾಂತ ಯೇವನ ಪಾವಲೊ. ಏಕ ಲ್ಹಾನ ವ್ಹಾಳಾಂತ ಪೋವನ ಆಶಿಲೊ ಮ್ಹಾಕಾ ಸಪ್ತಸಾಗರಾಂತ ಪೊಂವಚೆ ದಿವಸ ಆಯಲೇತಿ. ಹ್ಯಾ ಮಹಾ ಘಟನಾ ಚಲವ್ನ ಹಾಡಚಾಂತ ಶ್ರಿ ಕೆ.ಕೆ. ಪೈ ಮಾಮಾತಸಲೆ ಮಹಾನ ಕೊಂಕಣೀ ಮ್ಹಾಲ್ಗಡೆ ಆನಿ ಪುಢಾರಿಂಗೆಲೋಯ ಸಹಾಯ ಘೇವನ ಹೆಂ ಮಹಾನ ಕಾರ್ಯ ಕರಚೆಂ ತಶಿ ಜಾಲೆಂ. ವಿಶ್ವ ಕೊಂಕಣಿ ಸಮ್ಮೇಳನ ಪ್ರಕ್ರಿಯಾಂತ ಸಕಡ ಕೊಂಕಣಿ ಜನಾಂಕ ಸಾಮೀಲ ಕರಚೆ ಏಕ ಸಂಧಿಯ ಮೆಳೆಲಿ.

ಹಾಂವೆ ಹೆಂ ವಾವ್ರ ಹಾತಾಂತ ಘೆತನಾ ವಿಶ್ವ ಕೊಂಕಣಿ ಸಮ್ಮೇಳನಾಚೆ ಗಾತ್ರ ಆನಿ ವ್ಯಾಪ್ತಿ ತಿತಲೆ ವ್ಹಡ ಆನಿ ವಿಸ್ತಾರ ಆಸತಲೆ ಅಶಿಂ ಕೋಣಯ ಲೆಕಿಲೆ ನಾ. ಹಾಂವೆಯ ಲೆಕ್ಕಿಲೆಂ ನಾ. ಶ್ರೀ ಕೆ.ಕೆ.ಪೈ ಮಾಮಾನ ಪಯಲೆಪಟಿ ತಾಗೆಲಾಗಿ ವಿಶ್ವಕೊಂಕಣಿ ಸಮ್ಮೇಳನಾಚೊ ವಿಚಾರ ಮಾಂಡಯ್ತುನಾ, 'ವಯರೇ ವಾಮನ ಶೆಣೈ' ವಿಶ್ವ ಸಮ್ಮೇಳನ ಕರಚಾಕ ತುಂ ಭಾಯುರ ಸರಲಾ ವ್ಹಯು. ಆಮಗೆಲೊ ಕೊಂಕಣಿ ಲೋಕ ದೇಶ ವಿದೇಶಾಂತ ವಾಸ್ತವ್ಯ ಕರನ ಆಸತಿ. ತಾಂಕಾ ಸಾಂಗಾತಾಕ ಹಾಡಚೆಂ ಆಸಾ. ತೆಂ ತುಂವೆ ಮನಾಂತ ವ್ಹೆಲಾವೆ? ಅಶಿಂ ನಿಮಗಿಲೆಲೆಂ. 'ತೆಂ ಹಾಂವೆ ಮನಾಂತ ಘೆತಲಾಂ. ತೂಂ ಮ್ಹಾಕಾ ಆಶೀರ್ವಾದ ಕರಿ. ಆನಿ ಸ್ವಾಗತ ಸಮೀತಿ ಅಧ್ಯಕ್ಷ ಜಾವ್ನ ಆಮಕಾ ಮಾರ್ಗದರ್ಶನ ಕರಚಾಕ ತುಗೆಲಿ ಕಬೂಲಿ ದೀ. ಆಮ್ಹಿ ಹೆ ಸಮ್ಮೇಳನ ಚಾರಿತ್ರಿಕ ಜಾವನ ಕರತಾತಿ' ಮ್ಹಳೆಂ. ತಾಣೆ ಕಬೂಲಿಯ ದಿಲಿ. ಮಾತ್ರ ನ್ಹಂಯ ಡಾ. ಟಿ. ಎಂ.ಎ.ಪೈ ಪ್ರತಿಷ್ಠಾನ ತಾಕುನ 5.00 ಲಕ್ಷ ರೂಪಯ್ಯಾ ದೇಣಿಗಾ ಜಾವನ ದಿಲೆಂ.

ಆಮ್ಹಿ ಪಯುಲೆಂ ವಿಶ್ವ ಕೊಂಕಣಿ ಸಮ್ಮೇಳನ ಸಮೀತಿಚೆ ಚೇಯರಪರ್ಸನ ಜಾವ್ನ, ತೆದನಾ ಕೇಂದ್ರ ಸರಕಾರಾಂತ ಮಂತ್ರಿ ಜಾವನ ಆಶಿಲಿ ಶ್ರೀಮತಿ ಮಾರ್ಗರೇಟ ಆಳ್ವಾಕ ಆಮಕಾ ಮಾರ್ಗದರ್ಶನ ಕರಕಾ ಮ್ಹಳೆಲೆ ತೆದನಾ, ತೀಣೆ ಉಗತೆ ಮನಾನ ಜಾಯ್ತು ಮ್ಹಳೆಲೆ ಆಮಕಾ ವ್ಹಡ ಮಾಪಾನ ಧೈರ್ಯ ದಿಲೆ. ಶ್ರೀಮತಿ ಆಳ್ವಾ 1992 ಇಸವಿಂತ ಪಾರ್ಲಿಮೆಂಟಾಂತ ಸಂವಿಧಾನಾಚೆ 8ವೆ ವಳೇರಿಂತ ಕೊಂಕಣಿ ಭಾಷಾಚೆ ಆಸ್ಥಾವ ಜಾವಚೆ ಖಾತಿರ ಪ್ರಯತ್ನ ಕರ್ನ ಆನಿ ದೇವನಾಗರಿ (ರಾಷ್ಟ್ರೀಯು ಲಿಪಿ)ನ ಬರೆಯಿಲಿ ಕೊಂಕಣಿ ರಾಷ್ಟ್ರೀಯ ಭಾಷಾಂತ ಏಕ ಜಾವ್ನ ಕೊಂಕಣಿ ಜನಾಲೆಂ, ಅಖಿಲ ಭಾರತಿ ಕೊಂಕಣಿ ಪರಿಷಾದಾಚೆ ಧ್ಯೇಯ ಜಯಪ್ರದ ಜಾವಚಾಕ ಕಾರಣ ಜಾಲೆಲಿ ಕೊಂಕಣಿ ಮಹಿಳಾ ಶ್ರೀಮತಿ ಮಾರ್ಗರೆಟ ಆಳ್ವಾ. ತೀಣೆ ಕಬೂಲಿ ದಿಲೆಲ್ಯಾನ ತಿಕಾ ವಿಶ್ವ ಕೊಂಕಣಿ ಸಮ್ಮೇಳನ ಸ್ವಾಗತ ಸಮೀತಿಚೆ ಗೌರವಾಧ್ಯಕ್ಷ (ಚೆಯರಪರ್ಸನ) ಅಶಿಂ ಮಾನ್ನುನ ಘೇತಲೆಂ. ಶ್ರೀ ಕೆ.ಕೆ. ಪೈ ಅಧ್ಯಕ್ಷ ಜಾವ್ನ ಆಶಿಲೆ.

ಕೊಂಕಣಿ ಭಾಷಾ ಮಂಡಳಾಚೆ ಅಧ್ಯಕ್ಷ ಮ್ಹಳೆಲೆ ನಾತ್ಯಾನ ಹಾಂವ ಮುಖೇಲ ಸಂಚಾಲಕ (Chief convenor) ಜಾವ್ನ ಕೇಂದ್ರ ಕಾರ್ಯಕಾರಿ ಸಮೀತಿ (Core committee) ರಚನ ಜಾಲಿ. ಶ್ರೀ ಎಡ್ವಿನ ಜೆ. ಎಫ. ಡಿ.ಸೋಜ ಕಾರ್ಯದರ್ಶಿ (ನಂತರ ಲೋಬೋ) ಶ್ರೀ ಕುಡ್ವಿ ಜಗದೀಶ ಶೆಣೈ (ಖಜಾನದಾರ) ಶ್ರೀ ಬಿ. ವಿ. ಬಾಳಿಗ ಪಂಚ್ಕಾದಾಯಿ (ಪರಿಸಂವಾದ ಸಮಿತಿ) (seminars committee) ಶ್ರೀ ಎರಿಕ ಒಝಾರಿಯೊ ಸಾಂಸ್ಕೃತಿಕ ಕಾರ್ಯಾವಳ ಸಮಿತಿ (cultural committee) ಶ್ರಿ ಬಿ.ದಾಮೋದರ ಪ್ರಭು ಸ್ಮರಣಿಕಾ (Souvenir) ಶ್ರೀ ವಿಲಿಯಂ ಡಿ.ಸೋಜ

ಯೇರಾದಾರಿ ಸಮೀತಿ (transportation and lodging) ಶ್ರೀ ಕೆ.ಜಿ ನಾಯಕ (ಹನುಮಾನ) (ಆಹಾರ ಸಮಿತಿ), ಶ್ರೀ ಲೂಯಿ ಪಿಂಟೊ. (ವೇದಿಕಾ ಆನಿ ಸಭಾ ಘರ)

ಶ್ರೀ ವೆಂಕಟೇಶ ಬಾಳಿಗಾ (ಪ್ರಚಾರ ಆನಿ ಪ್ರಸಾರ,) ಶ್ರೀ ಎಂ. ರಘುನಾಥ ಶೇಟ (ವಿಶ್ವ ಕೊಂಕಣಿ ಕೇಂದ್ರ ನಿರ್ಮಾಣ ಸಮೀತಿ) ನೇಮಣೂಕ ಜಾಲೆಲೆ. ವಿಶ್ವ ಕೊಂಕಣಿ ಸಮ್ಮೇಳನ ಯಶಸ್ವೀ ಕರ್ನ ಸಂಘಟನ್ಕ ಕರಚೆ ವಾವ್ರ ಸಂಚಾಲನ ಸಮಿತಿಚೆ ಖಾಂದಯಾರಿ ಆಶಿಲೆಂ.

ಕಾರ್ಯದರ್ಶಿ ಶ್ರೀ ಎಡ್ವಿನ ಜೆ.ಎಫ್. ಡಿ.ಸೋಜಾನ ವಿಶ್ವ ಕೊಂಕಣಿ ಸಮ್ಮೇಳನ ತಯಾರಿ, ಕೇಂದ್ರ ದಫ್ತರಾಂತ, ಆನಿ ವೆಗವೆಗಳೆ ಕಡೇನ ಜಾಲೆಲೆ ವಾವ್ರಾಚೆ ವಿಷಯ ಸಕಡ ಲೋಕಾಂಕ ಕಳಚೆ ಖಾತಿರ ಏಕ ಮ್ಹೈನ್ಯಾಳೆ ಕರಚೆ ವಿಷಯಾಂತ ಮೆಗೆಲಾಗಿ ಪ್ರಸ್ತಾವ ದವರ್ಲಲೊ. ತೆಂ ಹಾಂವೆ ಜಾಯ್ತ ಮ್ಹಳೆಲೆಂ. ತಶಿ ಜಾವ್ನ ತಾಗೆಲೆ ಸಂಪಾದಕತ್ವಾರಿ 'ವಿಶ್ವ ಕೊಂಕಣಿ ವಾರ್ತಾ ಪತ್ರ ಇಂಗ್ಲಿಷ ಆನಿ ಕೊಂಕಣಿ ಭಾಷೆನ ಛಾಪಸುಚೆ ವ್ಯವಸ್ಥಾ ಕೆಲಿ. ಪಯಲೆಂ 1500 ಪ್ರತ್ಯೊ ಛಾಪಸುಚೆ ಆಶಿಲೆ. ನಂತರ ಚಡ ಚಡ ಜಾವ್ನ 5000 ಪ್ರತ್ಯೊ ಛಾಪಸುನ ದೇಶ ವಿದೇಶಾಂತುಲೆ ಕೊಂಕಣಿ ಲೋಕಾಂಕ, ಸಂಘ ಸಂಸ್ಥ್ಯಾಂತ ಧಾಡಚೆ ತಶಿಂ ಜಾಲೆಂ. ಪತ್ರ ಧಾಡಚಾಕ ಪೋಸ್ಟಲ ರಿಯಾಯ್ತಿಯ ಮೆಳೆಲಿ.

ದಿ. 27.8.1994 ಶನ್ವಾರಾ ಸಾಂಜೆ ಪಿ.ವಿ. ಏಸ ಕಲಾಕುಂಜಾಂತ (ಶ್ರೀ ಮಧುಸೂಧನ ಡಿ. ಕುಶೆಲೆ ಸಹಾಯಾನ) ವಿಶ್ವ ಕೊಂಕಣಿ ಸಮ್ಮೇಳನಾಚೆ ಮೂಹೂರ್ತ (Launching Ceremony) ಕರ್ನಾಟಕ ರಾಜ್ಯ ಸರಕಾರಾಚೆ ಮಂತ್ರಿ ಶ್ರೀ ಬ್ಲೆಸಿಯುಸ ಡಿ.ಸೋಜಾ ಅಧ್ಯಕ್ಷ ಜಾವ್ನ ಗೊಂಯ ಸರಕಾರಾಚೆ ವಿದ್ಯಾ ಮಂತ್ರಿ ಮಾನ್ಯ ಶ್ರೀ ವಿನಯ ಕುಮಾರ ಉಸಗಾಂವಕರ ಮುಖೇಲ ಸೊಯರೆ ಆಸುನ ಕೊಂಕಣಿ ಸಂಸ್ಕತಿ ಪ್ರಕಾರ ಮಾಡ್ಡಿ ಊಬಾರ್ನ ಉಗ್ತಾವಣ ಜಾಲೆಂ.

ಮೂಹೂರ್ತ ದಾಲೆಲೆ ನಂತರ ವಿಶ್ವ ಕೊಂಕಣಿ ಸಮ್ಮೇಳನ ವಾವ್ರಾಕ ವೇಗ ಆಯಲೊ. ಹಾಂವೆ ಮುಂಬಯಿ ತಾಕುನ ಶ್ರೀ ಜೆ.ಬಿ. ಸಿಕ್ವೇರಾ ಆನಿ ಶ್ರೀ ಜೆ.ಬಿ.ಮೊರಾಯಸ್ ಹಾಂಕಾ ಆಪೋವಣೆ ದೀವನ ತೆ ಮೂಹೂರ್ತಾಕ ಆಯಿಲೆ. ಮುಂಬಯಿ ಭಾರತ ದೇಶಾಚೆ ಆರ್ಥಿಕ ರಾಜಧಾನಿ. ದೋನಶೆ ವರಸ ಪಯಲೆ ತಾಕುನೂಚಿ ಥಂಯ ಕೊಂಕಣಿ ಲೋಕ ಕರ್ನಾಟಕ ಕರಾವಳಿ ತಾಕುನ ಆನಿ ಗೊಂಯ ತಾಕುನ ವಚುನ ವಸತಿ ಕರನ ವ್ಯಾಪಾರ ವಹಿವಾಟ ಕರನ ದುಡ್ವಾನಿಯ ಶ್ರೀಮಂತ ಜಾವನ ಆಶಿಲೆ. ಕೊಂಕಣೀ ವಿಷಯಾಂತಯು ತಾನ್ನಿ ಸಕ್ರಿಯು ಆಶಿಲೆ. ಅಖಿಲ ಭಾರತ ಕೊಂಕಣಿ ಅಧಿವೇಶನ ಗೊಂಯ ಮುಕ್ತ ಜಾವಚೆ ತಾಂಯ್ ಥಂಯೀಚಿ ಜಾವನ ಯೆತಾಲೆಂ. ಕೊಂಕಣಿ ಚಳ್ವಳಾಚೆ ಬಾಪಯು ಶೆಣ್ಯೈ ಗೊಂಯುಬಾಬ, ಬಾಕಿಬಾಬ ಬೋರಕರ, ಶ್ರೀ ಆರ್ ವ್ಹಿ. ಪಂಡಿತ, ಸುಮಿತ್ರ ಮಂಗೇಶ ಕತ್ರೆ ಇತ್ಯಾದಿ ಮಹಾನ ವ್ಯಕ್ತಿನಿಂ ಮುಂಬಯ್ತ ಕೊಂಕಣಿ ಚೈತನ್ಯ ಜೀವಂತ ದವರಲೆಲೆಂ. ತಶಿಂ ಜಾವನ ಮುಂಬಯ ತಾಕುನ ವಿಶ್ವ ಕೊಂಕಣಿ ಸಮ್ಮೇಳನಾಕ ಮಸ್ತ (ಖೂಬ) ಪಾಟಿಂಬಾ ಹಾಂವ ನಿರೀಕ್ಷಣ ಕರತ ಆಶಿಲೊ.

'ಮೂಹೂರ್ತ' ಸುವಾಳ್ಯಾಕ ಆಯಿಲ್ಯಾ ಶ್ರೀ ಜೆ.ಬಿ. ಸಿಕ್ವೇರಾನ, ಮುಂಬಯಿಚೊ ನಾಂವಾಧಿಕ ಆನಿ ಪ್ರತಿಷ್ಠಿತ ಸುಪ್ರಿಂಕೋರ್ಟ ನ್ಯಾಯವಾದಿ ಆನಿ ಆದಾಯಕರ ಸಲ್ಲಾಗಾರ ಶ್ರೀ ಎಸ.ವಿ. ಪಿಕಳೆ ಹಾಂಗೆಲೆ ನಾಂವ ಮುಂಬಯಿ ಪ್ರಾದೇಶಿಕ ಸಮಿೂತಿಚೆ ಮುಖೇಲ ದಾವನ ಸುಚೋವಣ ಕೆಲೆಲೆಂ. ತಶೀಂಚಿ ಹಾಂವ ಮುಂಬಯಿ ಗೆಲೆಲೆ ತಾವಳಿ ಶ್ರೀ ಪಿಕಳೆ ಬಾಬಾಕ ವಿಶ್ವ ಕೊಂಕಣಿ ಸಮ್ಮೇಳನ ಖಾತಿರ ತಾಂಗೆಲೆ ಪಾಟಿಂಬಾ, ಆನಿ ಮಾರ್ಗದರ್ಶನ ಮಾಗಲೆಂ. ಶ್ರೀ ಪಿಕಳೆ ಬಾಬಾನ ಆಮಗೆಲಿ ಯೋಜನಾ ಮಾನ್ನುನ ಘೇವನ ವಿಶ್ವ ಸಮ್ಮೇಳನಾಕ ರೂ. 10.00 ಲಾಖ ಜಮೊ ಕರ್ನ ದಿತಾಂ ಮ್ಹಳೆ ಆನಿ ತಶೀ ಕರ್ನ ದಾಕಯಲೆಂ. ಆಫೀಸ ಕರಚಾಕ ಸುಮಾರ ದೇಡ ವರಸ ತಾಣೆ ಮಾಹಿಮ ಸರಸ್ವತೀ ವಿದ್ಯಾಮಂದಿರಾಚೆ ವ್ಹಡ ವಾತಾನುಕೂಲ (air conditioned) ಏಕ ಕೂಡ, ಥಂಯ ಏಕ ಘೋನ, ಟ್ಯಾಪರಾಯ್ಟರ ಆನಿ ಏಕಿ ಕ್ಲಾರ್ಕ ಇತ್ಯಾದಿ ವ್ಯವಸ್ಥಾಯ ಕರ್ನ ದಿಲೆಲೆಂ.

ಶ್ರೀ ಜೆ.ಬಿ. ಮೊರಾಯುಸಾನ ತೆಂ ದಫ್ತರ ನಿಭಾಯಸೂನ ವ್ಹೆಲೆಲೆ. ಶ್ರೀ ಜೆ.ಬಿ. ಸಿಕ್ವೇರಾ, ಉಲ್ಲಾಸಕಾಮತ, ಆನಿ ಇತರ ಮಾನೆಸ್ತಾನಿ ಪಯಶೆ ಜಮೊ ಕರಚಾಂತ ಪಿಕಳೆ ಬಾಬಾಕ ತೆಂಕೊ ದಿಲೊ. ತಶಿ ಜಾವ್ನು ಮುಂಬಯಿ ತಾಕುನ ವಿಶ್ವ ಕೊಂಕಣಿ ಸಮ್ಮೇಳನಾಕ 300 ವಯ್ರ ಪ್ರತಿನಿಧಿ ಆಯಿಲೆ. ಆನಿ ಸ್ಮರಣಿಕಾಕ ಖೂಬಶೆ ಜಾಹೀರಾತಂಯ ಮೆಳೆಲೆಂ.

ಕೊಂಕಣಿ ಕುಳಾರ ಗೊಂಯಾಂತ, ಅಖಿಲ ಭಾರತ ಕೊಂಕಣಿ ಪರಿಷದೆಚೆ ಮುಖೇಲ ಶ್ರೀ ನಾಗೇಶ ಕರಮಲಿ, ಡಾ. ತಾನಾಜಿ ಹಳರಣಕರ, ಶ್ರೀ ರಾಜುನಾಯಕ ಹಾನ್ನಿ ಮುಖೇಲಪಣ ಘೇತಿಲೆ. ಅನೀರೀಕ್ಷಿತ ಜಾವನ ಗೋಂಯ ಸರಕಾರಾಚೆ ಮಂತ್ರಿ ಮಾನ್ಯ ಶ್ರೀ ಲೂಯಿಝಿನೋ ಫೆಲೆರೋ, ವಿಧಾನ ಸಭಾಧಿಪತಿ ಮಾನ್ಯ ತೊಮಾಜಿನ ಕಾರಡೋಸೊ ಹಾನ್ನಿ ವಿಶೇಷ ರೂಪಾನ ಪಾಟಿಂಬಾ ದಿಲಲೊ.

ಉಡುಪಿ, ಕುಂದಾಪುರ, ಹೊನ್ನಾವರ ಕುಮಟಾ, ಕಾರವಾರ ನಂತಾ ಶಿರಸಿ ಕಾರ್ಕಳ ಇತ್ಯಾದಿ ಗಾವಾಂತ ಪ್ರಾದೇಶಿಕ ಸಮೀತ್ಯೊ ಜಾಲಯೊ. ಬಂಟವಾಳ, ಪುತ್ತೂರ, ಉಪ್ಪಿನಂಗಡಿ, ಜಾಲ್ಸೂರ, ಸುಳ್ಯಾ, ಮಡಿಕೇರಿ, ವಿರಾಜಪೇಟೆ ಗುಂಡ್ಲುಪೇಟೆ ಇತ್ಯಾದಿ ಗಾವಾಂತುಯ್ ಪ್ರಾದೇಶಿಕ ಸಮೀತ್ಯೊ ಸಂಘಟನ ಕೆಲೆಂ.

ವೈಯಕ್ತಿಕ ಜಾವನ ಮೆಗೆಲೆ ದುಡ್ವಾ ತಾಪತ್ರಯ ಚಡತೆ ವತ್ತಾಲೆ. ತೆ ಸಾಂಗಚೆ ತಸಲೆ ನ್ಹಂಯ. ಏಕೇಕ ಪಾವಟಿ ಕಾಫಿ ಪಿವಚಾಕ ಯಾ ಜೆವಣ ಕರಚಾಕತಾಂಯ ಬೊಲ್ಸಾಂತ (ಚೀಲಾಂತ) ಕಾಸ ನಾ ಜಾಲೆಲೆ ಸಂಧರ್ಭ ಆಶಿಲೆ. ಚಿ. ದಿನ್ನುಲಾಗಿಯ ಕಾಸನಾತಿಲೆ ಎಕ ದಿವಸ (18.8.1994) ಆಮ್ಹಿ ದೋಗಯ್ ದನ್ಪಾರಾ ಜೆವಣ ಕರನಾ ನಾತಿಲೆ ವಗೀಚಿ ಸಾಂಜೆವೇಳಾ ಕೊಡಿಯಾಲಾಕ ತಾಕುನ ತುಂಬೆ ಯೇವನ ತಾನ್ನಿ ಪಿವಚೆ ದಿವಸ ಆಯಿಲೊ. ತೆದನಾ ಶ್ರೀ ವೆಂಕಟರಮಣ ಸ್ವಾಮೀಲಾಗಿ ಹೆಂ ಕಷ್ಟಾಂತ ತಾಕುನ ಪಾರ ಕರಿರೇ ದೇವಾ ಮ್ಹೊಣು ಮಾಗಚೆ ಆಶಿಲೆಂ.

ಬೆಂಗಳೂರಾಂತ ಶ್ರೀ ಪಿ. ದಯಾನಂದ ಪೈ ಆನಿ ರೊನಾಲ್ಡ ಕೊಲಾಸೊ ಹಾಂಕಾ ಗೌರವ ಅಧ್ಯಕ್ಷ ಕರ್ನು ಪ್ರಾದೇಶಿಕ ಸಮೀತಿ ರಚನ ಕೆಲೆಲೆ. ಶ್ರೀಮತಿ ವೆರೋನಿಕಾ ಕೋಯಲೊ, ಶ್ರೀಮತಿ ಲತಾ ಯು.ಪೈ ಆನಿ ಹೆನ್ರಿ ಪಿಂಟೊನ ಮುಖೇಲ ಪಣ ಘೆತಿಲೆಂ.

ಶಿರಸಿಂತ ಶ್ರೀ.ವ್ಹಿ.ಎಸ. ಸೋಂದೆ, ಸಾಗರಾಂತ ನಾ.ಡಿ'ಸೋಜ, ಶಿವಮೊಗ್ಗಾಂತ ಡಾ. ಅಶೋಕ ಪೈ, ಡಾ. ಸುರೇಶ ಇಸಳೂರ, ಪಿ.ಪಿ.ನಾಯಕ ಬಿ.ಎನ ಕಾಮತ ಹಾನ್ನಿ ಪ್ರಾದೇಶಿಕ ಸಮೀತಿಚೆ ಮುಖೇಲ ದಾವನ ಆಶಿಲೆ.

25.6.95 ದಿವಸ ಹುಬ್ಬಳ್ಳಿಂತ ಶ್ರೀ ಶೇಷಗಿರಿ ಪಾಂಡುರಂಗ ಕಾಮತಿ ಹಾಂಗೆಲೆ ಮುಧಾರ ಪಣಾರಿ ಆನಿ ಧಾರವಾಡಾಂತ ಶ್ರೀ ದ. ಪ. ಗಾಂವಕರ ಆನಿ ಶ್ರೀ ಜಕ್ರಬೆಟ್ಟ ವಾಸುದೇವ ಶೆಣ್ಯೆ ಹಾಂಗೆಲೆ ಮುಖೇಲಪಣಾರಿ ಪ್ರಾದೇಶಿಕ ಸಮೀತಿ ರಚನ ದಾಲೆಲೆ.

ಕುಂದಾಪುರಾಂತ ಶ್ರೀ ಯು.ಎಸ.ಶೆಣೈ ಆನಿ ಖಾರ್ವಿ ಸಮಾಜಾಚೆ ಮುಖೇಲಾನಿ, ಶ್ರೀ ಜೊನ ಲೋಬೊಲೆ ಪುಢಾರಪಣಾರಿ ಪ್ರಾದೇಶಿಕ ಸಮೀತಿ ರಚನ ಕರ್ನು ಬರಪೂರ ವಾವ್ರಕೆಲೆ. ಉಡುಪಿಂತ ಮ್ಹಾಲ್ಗಡೊ ಶ್ರೀ ಪಿ. ರಬೀಂದ್ರ ನಾಯಕ ಹಾಂಗೆಲೆ ಅಧ್ಯಕ್ಷ ಪಣಾರಿ ಪ್ರಾದೇಶಕ ಸಮೀತಿ ರಚನ ಜಾವ್ನು ಶ್ರೀಮತಿ ಲಿಡ್ವಿನ ಪಿಂಟೊ, ಕಾರ್ಯದರ್ಶಿ ದಾವನ ವಾವ್ರ್ ಚಲ್ಲೆಲೆ. ಮೂಲ್ಕಿಂತ ರೆ.ಫಾ. ಮಾರ್ಟಿಸ, ತಶೀಂಚ್ ಮಡಂತ್ಯಾರ, ಬೆಳ್ತಂಗಡಿ, ಉಪ್ಪಿನಂಗಡಿ ಪೂತ್ತೂರ, ಗಾವಾಂತ ಪ್ರಾದೇಶಿಕ ಸಮೊತಿ ರಚನ ಜಾಲಯೊ.

ಹ್ಯಾ ಮಧ್ಯೆ ವಿಶ್ವ ಕೊಂಕಣಿ ಸಮ್ಮೇಳನಾಚೆ 7 ದಿವಸಾಚೆ ಉಗ್ತಾವಣ, ಸಭಾ ಕಾರ್ಯಕ್ರಮ, ಪರಿಸಂವಾದ (seminars) ಸಾಂಸ್ಕೃತಿಕ ಕಾರ್ಯಾವಳಾಚಿ ವಿಡಿಯೋ ಆನಿ ಆಡಿಯೊ (ದೃಶ್ಯ ಶ್ರಾವ್ಯ) ಚಿತ್ರೀಕರಣ ಕರಚಾಕ ಶ್ರೀ ಜೆ.ಬಿ. ಸ್ವೀಕೆರಾಲೆ ಮಾರ್ಗದರ್ಶನಾರಿ ಖ್ಯಾತ ಚಲನಚಿತ್ರ ಆನಿ ಟ.ವಿ. ಚಿತ್ರಣಕಾರ ಶ್ರೀ ಉದಯ ಶಂಕರ ಪಾಣಿಕ ಜವಾಬದಾರಿ ದಿಲೆಲಿ.

ಅಹಮದಬಾದಾಂತ ಪ್ರಾದೇಶಿಕ ಸಮಿತಿ 21.6.95 ದಿವಸ ಶ್ರೀಮತಿ ಗಿರಿಜಾ ಮಂಗ್ತಾನಿಲೆ (ತಿ ಮೂಡುಬಿದರೆಚಿ) ಅಧ್ಯಕ್ಷತೇರಿ ರಚನ ಜಾಲಿ. ಸಿಂಡಿಕೇಟ ಬ್ಯಾಂಕ ಡೆ.ಜನರಲ ಮನೇಜರ ಶ್ರೀ ಕೆ.ಜಿ.ಮಲ್ಯಾಲೆ ಉಮೇದಿನ ಶ್ರೀ. ಕೆ.ಸಿ ಪ್ರಭುನ ವಾವ್ರ ಕೆಲೆಲೆ. ಶ್ರೀ ಕೆ.ಜಿ. ಮಲ್ಯಾಲೆ ಘರಕಡೇಚಿ ಆಮಿ ರಾವಿಲಿಂತಿ. ತಾಗೆಲೆ ಕಾರಾರೀಚಿ ಆಮಕಾ ಹೆಕಡೆ ತೆಕಡೆ ವಚ್ಚಾಕ ಜಾಲೆಂ.

ಯಲ್ಲಾಪುರಾಂತ ಶ್ರೀ.ಮಹೇಶ ನಾಯಕ ಆನಿ ರವಿ ಶಾನಭಾಗ ಹಾಂಗೆಲ್ಯಾ ಮುಖೇಲಪಣಾರಿ, ಅಂಕೋಲಾಂತ ಶ್ರೀ ವಿಠೋಬ ನಾಯಕ ಆನಿ ಶ್ರೀ ಮಾರುತಿ ನಾಯಕ, ವಿಠಳದಾಸ ಕಾಮತ, ಹಾಂಗೆಲೆ ಮುಖೇಲಪಣಾರಿ, ಕುಮಟಾಂತ ಅರುಣ ಉಭಯಕರ ಡಾ. ಶಿವರಾಮ ಕಾಮತ, ನಾಗೇಶ ಶಾನಭಾಗ ಹಾಂಗೆಲೆ ನೇತೃತ್ವಾರಿ ಪ್ರಾದೇಶಿಕ ಸಮಿತಿ ರಚನ ದಾಲಯೊ.

ಆಮಗೆಲೆ ವಾವ್ರಾಕ ದೇವಾಲಿ ದಯಾ ಪೂರ್ಣ ಆಶಿಲಿ. ವಿಶ್ವ ಕೊಂಕಣಿ ಸಮ್ಮೇಳನಾಚೆ ವಾವ್ರ ಶುರುವಾತ ಜಾಲೆಲೆ ಥೊಡೇ ದಿವಸಾನೀಚಿ ಮಾನ್ಯ ಶ್ರೀ ದೇವೇಗೌಡಾಲೆ ಮಂತ್ರಿಮಂಡಳಾಂತ ಶ್ರೀ ಆರ್.ವ್ಹಿ. ದೇಶಪಾಂಡೆ ಮಹತ್ವಾಚೆ ಖಾತೆಚೆ ಮಂತ್ರಿ ಜಾವನ ನೇಮಣೂಕ ಜಾಲಿ. ತಾಂಗೆಲೆ ಶಿಫಾರಸ್ ನಿಮಿತ್ತಾನ ವಿಶ್ವ ಕೊಂಕಣಿ ಸಮ್ಮೇಳನಾಕ ಕರ್ನಾಟಕ ಸರಕಾರ ತಾಕುನ ರೂ. 7.00 ಲಕ್ಷ ದೇಣಿಗಾ ಮೆಳೂಂಕ ಸಹಾಯ ಜಾಲೊ. ಸರಕಾರಾಚೆ ವೆಗವೆಗಳೆ ಖಾತಾ ತಾಕುನ ಆಮಗೆಲಿ ಮಾಗಣಿ ಮಾನ್ಯ ಮುಖ್ಯಮಂತ್ರಿ ಶ್ರೀ ದೇವೇಗೌಡಾಲೆ ಹಾತಾಂತ ಪಾವಕಾ ಜಾಲಯಾರ ಹಾಂವೆ ಮಸ್ತ ವಾಂವಟ ಕಾಡಕಾ ಪಳ್ಳೆ. ತಾತ್ತಾವಳೀ ಬೆಂಗಳೂರಾಕ ವಚುನ ವಿಧಾನಸಭಾಚೆ ಮಾಳಯೆರ ವಯ್ರ ತಾಕುನ ಸಕಲ ಆನಿ ಸಕಲ ತಾಕುನ ವಯ್ರ ವಚ್ಚಾಕ ಪಡತಾಲೆಂ. ರಾತ್ರಿ 10-11 ತಾಂಯ ಖಾತಾ ಮಂತ್ರಿಂಗೆಲಿ ಕಚೇರಿ ರಾಕಚೆ ಪಡತಾಲೆಂ. ಶ್ರೀ ದೇಶಪಾಂಡೆಲೆ ಆಜ್ಞಾ ತಶೀಂಚಿ ಆಶಿಲಿ. "ಶೆಣ್ಯೆ ಮಾಮ ತುಮ್ಹಿ ತಾಗೆಲೆ ಹಾಗೆಲೆ ದ್ವಾರ ರಾಕಚಾಕ ಪಡತಾ. ತುಮಗೆಲೆ ಫಾಯಲ ಖಂಯ ಆಸಾ ಮ್ಹಾಕಾ ಕಳೋವಕಾ. ಹಾಂವ ತ್ಯಾ ಖಾತ್ಯಾಚೆ ವರಿಷ್ಠ ಅಧಿಕಾರಿಕ ಫೋನ ಕರನ ಸಾಂಗತಾ. ತುಮ್ಹಿ ತಾಜೆ ಮಾಗಶಿ ಪಳಯಾರಿ ಮಾತ್ರ ತುಮಗೆಲೆ ಕಾಮ ಜಾತ್ತಲೆ," ಅಶಿಂ ಶ್ರೀ ದೇಶಪಾಂಡೆನ ಸಾಂಗಿಲೆಂ. ತೆಂ ಹಾಂವ ವಾಂವಟ ಅಶಿಂ ಲೆಕನಾತಿಲೆ ನಿಮಿತ್ತಾನ, ಸರಕಾರಾಚೆ ವತೀನ ರೂ. 7.00 ಲಕ್ಷ ಮೆಳಚೆ ತಶಿಂ ಜಾಲೆಂ.

ತ್ಯಾ ನಂತಾ ಹಾಂವ ದಿಲ್ಲಿಕ ವಚುನ ಶ್ರೀ ಎನ್. ಜೆ ಕಾಮತ ಮಾಮಾಲೆ ಸಹಾಯಾನ ರೈಲ ಮಂತ್ರಿ ಮಾನ್ಯ ಸುರೇಶ ಕಲ್ಮಾಡಿಕ ಮೇಳನ, ವಿಶ್ವ ಸಮ್ಮೇಳನಾಕ ಯೆತಲೆ ಪ್ರತಿನಿಧಿಂಕ (delegates) ರೈಲ ಟಿಕೇಟಾಚೆ ಚಾರ್ಜಾಂತ 50% ರಿಯಾಯತಿ ಘೆತಿಲಿ.

ವಿಶ್ವ ಕೊಂಕಣಿ ಸಮ್ಮೇಳನ ಕಾರ್ಯಾಲಯ:

ದಿ 29.4.1995 ಶನಿವಾರಾ ಸಾಂಜೆ ಶುಭ ಮುಹೂರ್ತಾರಿ ಗೊಂಯ ರಾಜ್ಯ ಮಂತ್ರಿ ಲಿಂಯೋಜಿನ ಫೆಲೆರೋನ ಮಂಗಳೂರಾಕ ಯೇವನ ದಿವೊ ಲಾವ್ನ ನವರತ್ನ ಪೆಲೇಸಾಚೆ ಸಕಲಚೆ ಕೂಡಾಂತ ವಿಶ್ವ ಕೊಂಕಣಿ ಸಮ್ಮೇಳನ ಕಾರ್ಯಾಲಯ ಉಗ್ತಾವಣ ಕೆಲೆಂ. ಮಾನ್ಯ ಲಿಯೋಜಿನ ಬಾಬ ನಾಮನೇಚೊ ಕೊಂಕಣಿ ಝುಜಾರಿ. ಗೊಂಯಚೆ 'ರಾಜ್ಯ ಭಾಸ' ಕೊಂಕಣಿ ಜಾವಚೆ ಖಾತಿರ ಖೂಬ ವಾವ್ರ ಕೆಲಲೊ ಫುಡಾರಿ. ತಾಗೆಲೆ ಮಂಗಳೂರ ಭೇಟಿ ನಂತರ ತೊ ಮ್ಹಾಕಾ ಖೂಬ ಲಾಗಚೊ ಜಾಲೊ. ಮಸ್ತ ಮೋಗ ಆನಿ ವಿಶ್ವಾಸ ತಾಣೆ ಮೆಜೆರಿ ದವರಲಾ. ಆಮ್ಹಿ ವಿಶ್ವ ಕೊಂಕಣಿ ಸಮ್ಮೇಳನಾಚೆ ಪೂರ್ವ ತಯಾರಿ ಕರಚೆ ವೇಳಾರಿ ಗೊಂಯಾಂಕ ಗೆಲೆಲೆ ದಿಸಾಂತ ಆಮಕಾ ಸರ್ಕೀಟ ಹೌಸಾಂತ (Government Guest House) ರಾವಪಾಚಿ ವ್ಯವಸ್ಥಾ ಕರತಾಲೊ. ತೆ ದಿವಸಾಂತ ದೋನ ಪಾವಟಿ ಗೊಂಯಚೆ ಸರಕಾರೀ ಕಾರ್ಯಾಲಯಾಂತ (secretariat) ತಾಗೆಲೇ ಚೇಂಬರಾಂತ ಪತ್ರಿಕಾ ಗೋಷ್ಠಿ ಆಪೋವ್ನ ತಾಣೆ ಗೋವಾಂತ ವಿಶ್ವ ಸಮ್ಮೇಳನಾಚೆ ಜೈತಾಕ ಪ್ರಸಿದ್ಧಿ ದಿಲಯಾ.

5 ವರಸ ತಾಕುನ ಕೊಂಕಣಿ ಭಾಷಾ ಮಂಡಳ ಆಫೀಸ ಶ್ರೀ ಕೆ.ಜಿ. ನಾಯಕ ಹಾಂಗೆಲೆ 'ಹನುಮಾನ ಹೋಟೆಲಾಚೆ' ಮಾಳಯೇರಿ ವಾವ್ರ ಕರತ ಆಶಿಲೆಂ. ವಿಶ್ವ ಕೊಂಕಣಿ ಸಮ್ಮೇಳನಾಚೆ ವ್ಹಡ ಆನಿ ವಿಸ್ತಾರ ವಾವ್ರಾಕ ವೆಗಳೆ ದಫ್ತರ ಅಗತ್ಯ ಆಶಿಲೆ ದಿಸೂನ ಆಯಿಲೆ ನಿಮಿತ್ತಾನ ಶ್ರೀ ಎಮ್. ರಘನಾಥ ಶೇಟ ಹಾಣೆ ಉದಾರ ಮನಾನ ತಾಗೆಲೆ ಮ್ಹಾಲಕತ್ವಾಚೆ ನವರತ್ನ ಪೆಲೇಸ ಹೋಟೆಲಾಚೆ ತಳ ಅಂತಸ್ತಾರಿ ಆಸಚೆ ಎಕ ವ್ಹಡ ಕೂಡ ದಿಲೆಲ್ಯಾನ ಥಂಯ ಬದಲ್ಲೆ.

ನಂತವಯಲೆ ದಿವಸಾಂತೂಯ ಆಮ್ಹಿ ಆಪೋವಣೆ ದಿಲೆಲೆ ವೇಳಾರಿ, ವಿಶ್ವ ಸಮ್ಮೇಳನ ಉಗ್ತಾವಣ ಕಾರ್ಯ್ಯಾಂತ ಭಾಗಿ ಜಾವ್ನ ಆಮಗೆಲೆ ಸಾಂಗಾತೀಚಿ ಶ್ರೀ ಲಿಯೋಜಿನ ಫೆಲೆರೊ ದೋನ ದಿವಸ ಆಶಿಲೊ. ನಂತರ 2003 ಇಸವಿಂತ ಕೊಂಕಣಿ ಭಾಸ ಆನಿ ಸಂಸ್ಕೃತಿ ಪ್ರತಿಷ್ಠಾನಾಚೆ ವತೀನ ಆಯೋಜನ ಕೆಲೆಲೊ ಕೊಂಕಣಿ ಚಳವಳಾಚೊ ಬಾಪಯ ಖ್ಯಾತಿಚೆ ದಿ.ಶೆಣ್ಯೆ ಗೋಯಬಾಬ (ವಾಮನ ರಘನಾಥ ವರ್ದೆ ವಾಲಾವಲೀಕರ) ಶತಮಾನೋತ್ತರ ರುಪ್ಯಾ ಮಹೋತ್ಸವ ಉಗ್ತಾವಣ ಕಾರ್ಯ್ಯಾಕಯ್ ಶ್ರೀ ಲಿಯೋಜಿನೊ ಫೆಲೇರೋ ಆಯಲಾ. ಆತಾಂಯ ಆಮಗೆಲೆ ಮಧ್ಯೆಚೊ ಮೋಗ ಆನಿ ವಿಶ್ವಾಸ ನಿರಂತರ ಜಾವನ ಆಸಾ.

ಆಮಕಾ ನವದೆಹಲಿಂತ ವಿಶ್ವ ಕೊಂಕಣಿ ಸಮ್ಮೇಳನ ಪ್ರಾದೇಶಿಕ ಸಮೀತಿ ರಚನ ಕರಚಾಕ, ಥಂಯ Konkanis of New Delhi ಸಂಸ್ಥೆಚೆ ಅಧ್ಯಕ್ಷ ಶ್ರೀ ಎನ್. ಜೆ ಕಾಮತ (ನಿವೃತ IAS) ಪೋಲೀಸ ಕಮಿಷನರ ಮೆಕ್ಸವೆಲ ಪಿರೇರಾ ಕಾಮತ, ಶ್ರೀಮತಿ ಇಂದು ನಾಗರಕಟ್ಟೆ ಹಾನ್ನಿ ಮಸ್ತ ವಾವರ ಕೆಲಾ. ವಿಶ್ವ ಕೊಂಕಣಿ ಸಮ್ಮೇಳನಾಚೆ ಮಾಹಿತಿ ಪತ್ರ (Brochure) ಉಗ್ತಾವಣ ದಿ.2.6.1995, ತೆದನಾಚೆ ಕೇಂದ್ರ ಮಂತ್ರಿ ಶ್ರಿಮತಿ ಮಾರ್ಗರೇಟ ಆಳ್ವಾಲೆ ಘರಕಡೆಚಿ ಚಲ್ಲೆಲೆ. ಸಮಾರಂಭಾಂತ ಮಾನ್ಯ ಶ್ರೀಮತಿ ಆಳ್ವಾನ ಬ್ರೊಚರ ಉಗ್ತಾವಣ ಕೆಲೆಂ. ಶ್ರಿ ಒಸ್ಕಾರ ಫೆರ್ನಾಂಡಿಸ (ಲೋಕಸಭಾ ಸಾಂದೊ) ಹಾಜರ ಆಶಿಲೊ.

ಶ್ರೀಮತಿ ಆಳ್ವಾಲೆ ಸಹಾಯಾನ ದಿ.2.6.1995 ದಿವಸ ಆಮ್ಹಿ ಕೇಂದ್ರ ಮಾನವ ಸಂಪನ್ಮೂಲ ಖಾತಾ ಮಂತ್ರಿ ಮಾನ್ಯ ಶ್ರೀ ಮಾಧವರಾವ ಸಿಂಧ್ಯಾಕ ಮೇಳ್ನ ತಾಗೆಲೆ ಖಾತಾ ತಾವ್ನ ದುಡ್ವಾ ಸಹಾಯ ಮಾಗುನ ನಿವೇದನ ಪತ್ರ ದಿಲೆ. 'ಆಪಣ್ಯಾಕ ಕೊಂಕಣಿ ಭಾಷಾ ವಿಷಯಾಂತ ಮಾಹಿತಿ ಆಸಾ. ಮೆಗೆಲಿ ಆಜ್ಜಿ ಕೊಂಕಣಿ ಆಶಿಲಿ' ಅಶಿಂ ತೊ ಮ್ಹಳಾಲೊ ಆನಿ ಕೇಂದ್ರ ಸರಕಾರಾಚೆ ವತೀನ ತಾಣೆ ಧನ ಸಹಾಯ ಭಾಸಾಯಲೆ.

ತೇಚಿ ದಿವಸಾಂತ ಆಮಗೆಲೆ ವಾವ್ರಾಕ ಉತ್ತೇಜನ ದಿವಚಾಕ ಶ್ರೀ ಕೆ.ಕೆ.ಪೈ ಮಾಮಾನ ಡಾ.ಟಿ.ಎಂ.ಎ.ಪೈ ಫೌಂಡಶನಾಚೆ ತರ್ಫೇನ ರೂ.5.00 ಲಾಖ ಮಂಜೂರ ಕೆಲೆ. ಆಮಕಾ ಕೆನರಾ ಬ್ಯಾಂಕಾಚೆ ಅಧ್ಯಕ್ಷ ಜೆ.ವಿ.ಶೆಟ್ಟಿನ ಮಂಗಳೂರಾಂತ ಯೇವನ ಆಮಗೆಲೆ ವಾವ್ರಾಚೆ ಪದ್ಧತ, ಆನಿ ವ್ಯಾಪ್ತಿಚೆ ಮಾಹಿತಿ ಘೇವನ 'ಆಮಗೆಲೆ ಬ್ಯಾಂಕಾಚೆ ಸ್ಥಾಪಕಾಲೆಂ (ಶ್ರೀ ಅಮ್ಮೆಂಬಳ ಸುಬ್ಬರಾಯ ಪೈ) ಮಾಯಭಾಸ ಕೊಂಕಣಿ ಜಾಲೆಲ್ಯಾನ ಕೆನರಾ ಬ್ಯಾಂಕಾಚೆ ವತೀನ ರೂ. 5.00 ಲಾಖ, ದೇಣಿಗಾ ದಿತಾ' ಮ್ಹಳೆಂ. ಕಾರ್ಪೋರೇಶನ ಬ್ಯಾಂಕಾಚೆ ವತೀನ ಅಧ್ಯಕ್ಷ ಶ್ರೀ ರಾಮ ಮೂರ್ತಿನ ರೂ.3.00 ಲಾಖ, ಬೆಂಗಳೂರ ಶ್ರಿ ಪಿ. ದಯಾನಂದ ಪೈನ ರೂ. 2.00 ಲಾಖ, ರೋನಾಲ್ಡ ಕೊಲಾಸೊನ 1.00 ಲಾಖ, ಮುಂಬಯಿ ಶ್ರೀ ಎನ್.ಎಸ. ರಾವ್ (ಪೆಸ್ಟ ಕಂಟ್ರೋಲ ಆಫ ಇಂಡಿಯಾ) ಪಿ. ವಿ. ಎಸ್. ಬೀಡಿ ಅಧ್ಯಕ್ಷ ಶ್ರೀ ಮಧುಸೂಧನ ಡಿ.ಕುಶೆನ ರೂ.1.00 ಲಾಖ ಮಂಜೂರ ಕರ್ನ ಭಾರೀ ಪ್ರೋತ್ಸಾಹ ದಿಲಲೊ. ಶ್ರೀ ಆರ.ವ್ಹಿ. ದೇಶಪಾಂಡೆನ ಮುಖ್ಯಮಂತ್ರಿ ಮಾನ್ಯ ಶ್ರಿ ದೇವೇಗೌಡಾಲಾಗಿ ಉಲೋವ್ನ ರೂ 7.00 ಲಾಖ ದಿವಯಿಲೆ ನಿಮಿತ್ತಾನ, ಚಾರಿತ್ರಿಕ ವಿಶ್ವ ಕೊಂಕಣಿ ಸಮ್ಮೇಳನ ಅಭೂತ ಪೂರ್ವ ನಮೂನೇರಿ ಚಲ್ಲೆಂ.

ಬೆಂಗಳೂರ ಪ್ರಾದೇಶಿಕ ಸಮೀತಿ ರಚನ ಕರತಚಿ ಹೆರ್ದಿವಸು ಮ್ಯೆಸೂರಾಂತೂಯ ದಿ. 15.7.1995 ಪ್ರಾದೇಶಿಕ ಸಮೀತಿ ಶ್ರೀ. ಎಂ. ಜಗನಾಥ ಶೆಣ್ಯೆ, ಪ್ರಕಾಶ ಕಾಮತ, ವಲ್ಲಿ ವಗ್ಗಾ

ಹಾಂಗೆಲೆ ಮುಖೇಲಪಣಾರಿ ರಚನ ಜಾಲೆ. ನಂತರ ವಿರಾಜಪೇಟೆಂತೂಯ ಪ್ರಾದೇಶಿಕ ಸಮೀತಿ ಗೋಣಿಕೊಪ್ಪಲಾಚೆ ಶ್ರೀ ಕಾಮತಿಲ್ಯಾ ಉಮೇದಿನ ರಚನ ಜಾಲ್ಲೆ. (ವಿರಾಜಪೇಟೆ–ಕ್ರೈಸ್ತ ಬಾಂಧವಾಂಗೆಲೆ ಚಾರಿತ್ರಿಕ ಮಹತ್ವಾಚೊ ಜಾಗೊ. 200 ವರಸ ಪಯಲೆಂ ಟಿಪ್ಪು ಸುಲ್ತಾನಾನ, ಮಂಗಳೂರಚೆ ಕ್ರೈಸ್ತ ಲೋಕ ಬ್ರಿಟಿಷಾಂಕ ತಾಂಗೆಲೆ ಧರ್ಮಾಚೆ ಮ್ಹಳೆಲೆ ಖಾತಿರ ಸಹಾಯ ಕರತಾಲೆ ಮ್ಹಳೆಲೆ ಸಂಶಯಾನ 16000 ಕ್ರೈಸ್ತಾಂಕ ಹಾತ ಬಾಂದುನ ಚಮಕಾನ ಶ್ರೀರಂಗ–ಪಟ್ಟಣಾಕ ವ್ಹರತ ಆಸತನಾ ತಾಂತುಲೆ ಥೊಡೆ ಕ್ರಿಸ್ತಾಂವ ಪೋಳನು ಯೇವನ ಕೊಡಗಾಚೆ ರಾನ್ನಾಚೆ ಮಧ್ಯೆಂತ ಆಸಚೆ ವಿರಾಜಪೇಟೆಂತ ರಾವಿಲಿಂತಿ, ಮ್ಹಳೆಲೆ, ಚಾರಿತ್ರಿಕ ಜಾವನ ಮಹತ್ವಾಚೆ ವಿಷಯ ಜಾವ್ನ ಆಸಾ.)

ಥಂಯ ತಾಕುನ ಆಮ್ಹಿ ಮಡಿಕೇರಿ ಆಯಲ್ಯಾರಿ ಥಂಯ ವಿಶ್ವ ಕೊಂಕಣಿ ಸಮ್ಮೇಳನಾಚೆ ಬದ್ದಲ ವಿಶೇಷ ಉಮೇದ ನಾತಿಲ್ಯಾನ ಆಮ್ಹಿ ಪ್ರಾದೇಶಿಕ ಸಮೀತಿ ರಚನ ಕರಚಾಕ ಜಾಯನಿ.

5.7.1995 ದಿವಸ ಭಟಕಳಾಕ ವಚುನ ಥಂಚೆ ನವಾಯತ ಮುಖೇಲಾಂಗೆಲೆ ನೇತೃತ್ವಾರಿ, ಹೊನ್ನಾವರಾಂತ ಶ್ರೀ ವಿಷ್ಣು ಬಾಳಿಗ, ವಿಲಿಯಂ ಗೊನ್ಸಾಲ್ವಿಸ, ಆರ. ಜಿ. ಶಾನಭಾಗ ಹಾಂಗೆಲೆ ನೇತೃತ್ವಾರಿ ಪ್ರಾದೇಶಿಕ ಸಮೀತಿ ರಚನ ಜಾಲೆ. 9.7.1995 ಹೈದರಾ–ಬಾದಾಂತ ಸಕಾಳಿ ಡಾ.ಕೆ. ರಮೇಶ ಪೈ ಅಧ್ಯಕ್ಷ ಜಾವ್ನ ಶ್ರೀ.ಮೋಹನ ಹೆಮ್ಮಾಡಿ, ವಾಮನ ರಾವ ಹಾಂಗೆಲೆ ಮುಖೇಲ ಪಣಾರಿ ಪ್ರಾದೇಶಿಕ ಸಮೀತಿ ರಚನ ಜಾಲೆ.

17.7.1995 ದಿವಸ ಕಾಸರಗೋಡಾಂತ ಶ್ರೀ ಕಾಸರಗೋಡ ಚಿನ್ನಾ, ಬಾಬೂಜಿ ಭಟ್ಟ ಹಾಂಗೆಲೆ ಮುಖೇಲಪಣಾರಿ, ಕಣ್ಣಾನೂರಾಂತ ಶ್ರೀ ಬಿ.ಮಾಧವ ಬಾಳಿಗ, ವಿ.ಎಸ.ಶೆಣೈ (ಸಚೀಂದ್ರನಾಥ ಶೆಣೈ) ಹಾಂಗೆಲೆ ಮುಖೇಲಪಣಾರಿ ಪ್ರಾದೇಶಿಕ ಸಮಿತಿ ರಚನ ಜಾಲೆ.

12.7.1995 ಕಿನ್ನಿಗೋಳಿಂತ ಶ್ರೀ ಶಾಂತಾರಾಮ ರಾವ, ಜೊಸ್ಸಿ ಪಿಂಟೋ ಹಾಂಗೆಲೆ ನೇತೃತ್ವಾರಿ, 15.7.1995 ಮಡಂತ್ಯಾರ, ಬೆಳ್ತಂಗಡಿ, ಉಪ್ಪಿನಂಗಡಿ ಆನಿ ಪೂತ್ತೂರಾಂತ ಪ್ರಾದೇಶಿಕ ಸಮೀತಿ ರಚನ ಜಾಲಯೇತಿ.

1995 ಜುಲ್ಯಾಯಿ 15 ಆನಿ 16 ತಾರಿಕೇಕ ಶ್ರೀ ಬಿ.ವಿ.ಬಾಳಿಗ, ದಾಮೋದರ ಪ್ರಭು ಲಾರೆನ್ಸ ಲೋಬೊ ಕಲ್ಲಿಕೋಟಿ, ಏರನಾಕುಲಂ ಗಾವಾಂಕ ವಚುನ ಪ್ರಾದೇಶಿಕ ಸಮೀತಿ ರಚನ ಕರ್ನ ಆಯಿಲಿಂತಿ.

21.7.1995 ಚಿಕ್ಕಮಂಗಳೂರಾಂತ ವಕೀಲ ಪಿ.ಹೆಚ ಪಿಂಟೋ (ತೊ ಆತಾ ಅಂತರ್ಲ್ಲಾ) ಆನಿ ಮೆಗೆಲೊ ಭಾಚ್ಚೊ ದೇವದಾಸ ಹೆಗ್ಡೆನಿಂ ಮೇಳನ ಭಾರಿ ಉಮೇದಿರಿ ಪ್ರಾದೇಶಿಕ ಸಮೀತಿ ರಚನ ಕೆಲೆಲಿ.

27.7.1995 ಆಮ್ಹಿ ಗೋಂಯಾಂಕ ವಚುನ ಮುಖ್ಯಮಂತ್ರಿ ಮಾನ್ಯ ಶ್ರೀ ಪ್ರತಾಪಸಿಂಗ ರಾಣೆ ಹಾಕಾ ಮೇಳ್ನ ಸಹಾಯ ಮಾಗಲೊ. ನಂತರ ಮಾನ್ಯ ಶ್ರೀ ಲಿಯೋಜಿನೊ ಫಲೆರೋಲೆ ದಫ್ತರಾಂತ ಪತ್ರಿಕಾಗೋಷ್ಠಿ ಚಲಯಲಿ, ವಿಧಾನ ಸಭಾ ಅಧ್ಯಕ್ಷ ಮಾನ್ಯ ಶ್ರೀ ತೊಮೋಜಿನೊ ಕಾರ್ಡೋಝೊಯ ಆಶಿಲೊ.

ದಿ. 30.7.95 ಆಯ್ತಾರಾ ಬೆಂಗಳೂರಚೆ ಮಲ್ಲೇಶ್ವರಂ ಕಾಶೀ ಮಠಾಂತ ಶ್ರೀ ಪಿ. ದಯಾನಂದ ಪೈನ ಉಮೇದಿ ಘೇವನ ಏಕ ಬೃಹತ ಕಾರ್ಯಾವಳ ಮಾಂಡುನ ಹಾಳೆಲೆ. ಥಂಯ ಹಾಂವೆ ವಿಶ್ವ ಕೊಂಕಣಿ ಸಮ್ಮೇಳನ ವಿಷಯಾಂತ ಉಲಯಲೊ. ತಾಜೆ ನಿಮಿತ್ತಾನ ದಾರಲ್ಯಾನಿ ಬಾಯಲಾನಿಂ ಖೂಬ ಸಂಖ್ಯಾರಿ ಪ್ರತಿನಿಧಿ (delegates) ಜಾವನ ಸಮ್ಮೇಳನಾಂತ ಭಾಗಿ ಜಾತಾ ಮ್ಹಳೆಂ.

ಬೆಂಗಳೂರ ದೂರದರ್ಶನಾಚಿ ಶ್ರೀಮತಿ ಉಷಾ ಕಿಣಿಕ ಮೇಳ್ನ ವಿಶ್ವ ಕೊಂಕಣಿ ಸಮ್ಮೇಳನಾಚೆ ವಿಸ್ತೃತ ಸ್ವರೂಪ ದಿವಚೆ ಆಮಗೆಲೆ ಕಾರ್ಯಾವಳ ಸಾಂಗಲೆ. ತೀಣೆ ದೂರ ದರ್ಶನ ಕೇಂದ್ರಾಚೆ ನಿರ್ದೇಶಕಾಲಾಗಿ ಮ್ಹಾಕಾ ವ್ಹರ್ನ ಆಮ್ಹಿ ವಿಶ್ವ ಕೊಂಕಣಿ ಸಮ್ಮೇಳನಾಚೆ ವಿಷಯಾಂತ ಉಲಯಲಿಂತಿ. ತಾಣೆ ಶ್ರೀಮತಿ ಉಷಾ ಕಿಣಿಕ ಸಮ್ಮೇಳನಾಚೆ curtain riser ಕಾರ್ಯಕ್ರಮ ಕರಚಾಕ ಪರವಾನಗಿ ದಿಲಿ. ಶ್ರೀ ಗಿಲ್ಬರ್ಟ ಮಿನೇಜಿಸ, ಲತಾ ಯು. ಪೈ, ಕೋಟ ನರಸಿಂಹ ಪೈ, ಸುಧಾಕರ ಶೆಣೈನಯ ಖೂಬ ಉಮೇದಿನ ಬೆಂಗಳೂರಾಂತ ಪ್ರಚಾರ ದೀವನ ವಾವರ ಕೆಲೆಲೆ.

ಥಂಯ ತಾಕುನ ಹಾಂವ ದಿ 31.7.95 ಮದ್ರಾಸ (ಆತಾಂ ಚೆನ್ನೈ)ಕ ಗೆಲೊಂ. ಕೊಂಕಣಿ ರೇಡಿಯೋ ನಾಟಕ ಇತ್ಯಾದಿ ಕಾರ್ಯಕ್ರಮ ಮಾಂಡೋವ್ನ ಹಾಳಲೊ. ಕೆನರಾ ಬ್ಯಾಂಕಾಚೆ ಡಿವಿಜನಲ ಮೆನೇಜರ ಜಾವನ ಆಶಿಲೊ ಶ್ರೀ ಮೋಹನ ಭಂಡಾರಿನ ಚೆನ್ನೈಂತ ಶ್ರೀ ಯು.ಎನ ಬಾಳಿಗಾ ಹಾಂಗೆಲೆ ಮ್ಹಾಲ್ಗಡ ಪಣಾರಿ ಏಕ ಸಭಾ ಕಾಶೀಮಠಾಂತ ವ್ಯವಸ್ಥಾ ಕೆಲೆಲಿ. ಥಂಯತಾಕುನ ವಿಶ್ವ ಕೊಂಕಣಿ ಸಮ್ಮೇಳನಾಕ ಮಸ್ತ ಪ್ರತಿನಿಧಿನಿ ಯೆವಚೆ ಉತ್ಸಾಹ ದಾಕಯಲೊ ಆನಿ ತೇ ಆಯಿಲೇತಿ.

ಹೆಂ ಸರ್ವ ಕಾರ್ಯಾವಳಿ ಮಧ್ಯೆಂತೂಯಿ ವ್ಹಾಕಾ ವೆಗವೆಗಳೆ ಕಾರ್ಯ ಸಂಯೋಜನ ಕರಚೇಂಯ ವಾವ್ರ ಖೂಬ ಅಗತ್ಯಾಚೆಂ ಆಶಿಲೆ. ತ್ಯಾ ದೆಕೂನ ಆಮ್ಹಿ ವೆಗವೆಗಳೆ ಉಪಸಮೀತಿಚೆ ಸಂಚಾಲಕ ಆನಿ ಸಾಂದೆಂಗೆಲೆಂ ಸಭಾ ಆಪೋವಚೆ ಆಶಿ ಠರಯಲೆಂ. ಆನಿ ಕೇಂದ್ರಿಯ ಕೋರ ಕಮೀಟಿ ಸಭಾ ಆಪೋವನ ಬಾಕಿ ಆಶಿಲೆ ವಾವ್ರ, ದುಡ್ವಾಚೆ ಸಂಗ್ರಹ ಕಾರ್ಯ, ಆನಿ ಪ್ರಸಾರಾಚೆ ಪ್ರಚಾರಾಚೆ ವ್ಯವಸ್ಥಾ ನಿಯಾಳ ಕರಚೆ ವಾವರ ಆಶಿಲೆ.

ಆಮ್ಹಿ ವೆಗವೆಗಳೆ ಗಾವಾಂತ ವಚುನ ವಿಶ್ವ ಕೊಂಕಣಿ ಸಮ್ಮೇಳನಾಚೆ ಕಾರ್ಯ ಪ್ರಗಟ ಕರನು ಥಂಚೆ ಜನಾಕಯ ಉಮೇದ ಹಾಡಯಲ್ಯಾ. ತ್ಯಾ ಖಾತಿರ ದಿಲ್ಲಿ ತಾಕುನ ಕೊಚ್ಚಿತಾಂಯ ರಚನ ದಾಲೆಲೆ ಪ್ರಾದೇಶಿಕ ಸಮೀತಿಚೆಂ ಅಧ್ಯಕ್ಷ ಆನಿ ಕಾರ್ಯಾದರ್ಶಿಂಗೆಲೆ ಏಕ ಕಾರ್ಯಶಾಳಾ ಸಂಘಟನ ಕೆಲೆಂ. ಆನಿ ದೇಶ ವಿದೇಶಾಂತ ಜಾಲೆಲೆ ವಾವ್ರಾಚೆ ನಿಯಾಳ ಕರಚಾಕಯ್ ಆನಿ ಮಂಗಳೂರಾಂತ ಕೋರ ಸಮೀತಿನ ಕೆಲೆಲೆ ಕಾಮಾಚೆ ವರ್ದಿ ದಿವಚಾಕ, ಆನಿಕಯ ಮಹತ್ವಾಚೆ ದಾವನ ಮುಖಾವಯಲೆ ಬಾಕಿ ವರಲೆಲೆ ವಾವ್ರಾಚೆ ಯಾದಿ (ವಳೇರಿ) ತಯಾರಿ ಕರಚಾಕ ದಿ.6.8.1995 ಮಂಗಳೂರ ಹಂಪನಕಟ್ಟಾ ತಾಜಮಹಾಲಾಚೆ ಸಭಾ ಭವನಾಂತ ಏಕ ಪ್ರತಿನಿಧಿ ಸಭಾ (Assembly of Heads of Regional Committee) ಮಾಂಡೋವ್ನ ಹಾಳೆಲೆಂ.

ದಿಲ್ಲಿ ತಾಕುನ ಕೊಚ್ಚಿತಾಂಯ ಆಸಚೆ ಕೊಂಕಣಿ ಜನಾಂಕ, ಸಂಘ ಸಂಸ್ಥ್ಯಾಂಕ, ಏಕ ದೋನ ಪಾವಟಿ ಭೇಟಿ ದೀವನ, ತಾಂಗೆಲಾಂತ ಕೊಂಕಣಿ ಮಾಯಭಾಸ ವಿಷಯಾಂತ ಮೋಗ, ಅಭಿಮಾನ ವಾಡೋಚೆಂ, ತಶೀಂಚಿ ಪಯಲೆಂ ವಿಶ್ವ ಕೊಂಕಣಿ ಸಮ್ಮೇಳನಾಚೆ ಬದ್ದಲ ಮಾಹಿತಿ ದೀವನ ಉತ್ಸಾಹ ಹಾಡೋವಚೆ ಆನಿ ತಾಜ್ಯಾನ ಜಗಭರಿ ಶಿಂಪುಡ್ನ ಆಸಚೆ ಕೊಂಕಣಿ ಭಾವ ಭಯಣ್ಯಾನಿ ಸಾಂಗಾತಾಕ ಮೇಳನ ಆಮಗೆಲೆ ಕೊಂಕಣಿ ಸಮಾಜಾಚೆ ಮೂಳ (roots) ಸೊದುನ ಕಾಣ್ ಕೊಂಕಣಿ ಭಾಸ, ಸಾಹಿತ್ಯ ಸಂಸ್ಕೃತಿ ಲೋಕವೇದಾಚೆ ಉದರಗತಿ ಖಾತಿರ ಮೇಟ ಕಾಡಚೆ, ದೂರದೃಷ್ಟಿಚೆ ಧೋರಣ ನಿರ್ಣಯ ಕರಚೆ ವಿಷಯಾಂತ ಉರ್ಬಾ ಹಾಡಚೆ ತಶಿಂ ಜಾಲೆಂ.

ದಿ. 6.8.1995 ದಿವಸ ವಿಶ್ವ ಕೊಂಕಣಿ ಸಮ್ಮೇಳನ ಪ್ರಾದೇಶಿಕ ಪ್ರತಿನಿಧಿ ಸಭಾ ಜಮಲೆಲ್ಯಾನ ಎದೋಳತಾಂಂಯು ಕೇಂದ್ರಿಯು ವಾರ್ವಾಡಿ ಸಮೀತಿ (Core Committee) ಆನಿ ಪ್ರಾದೇಶಿಕ ಸಮೀತಿ ವತೀನ ಜಾಲೆಲೆ ವಾವ್ರಾಚೆ ನಿಯಾಳ ಕರಚಾಕ ತಶೀಂಚಿ ಮುಖಾವಯಲೆ ಚಾರ, ಮ್ಹಯನ್ಯಾಂತ ವಿಶ್ವ ಕೊಂಕಣಿ ಸಮ್ಮೇಳನಾಚೆ ಜೈತಾಖಾತಿರ ಕರಕಾ ಜಾಲೆಲೆ ವಾವ್ರ ಹಾತಾಕಾಣ್ ಘೆವಚೆಂಯ ನಿಶ್ಚಿತ ಜಾಲೆಂ. ಆನಿ ವಿಶ್ವ ಕೊಂಕಣಿ ಸಮ್ಮೇಳನ ಚಾರಿತ್ರಿಕ ಜಾವನ ಯಶಸ್ವೀ ಕರಕಾ ಮ್ಹಳೆಲಿ ಭಾವನಾ ಕಾಳಜಾಂತ ಮನಾಂತ ಭರನ ಘೇವನ ಆಯಿಲೆ ಪ್ರತಿನಿಧಿ ತಾಂಗತಾಂಗೆಲೆ ಗಾವಾಂಕ ಪರತಲೆ.

ಪರ್ಯಟನ ಸಮೀತಿಚೆ ಮುಖೇಲ ಶ್ರೀ ವಿಲಿಯಂ ಡಿ.ಸೋಜಾನ ಆಮಗೆಲೆ ವಿಮಾನ ಪ್ರಯಾಣಾಚೆ ಖಾತಿರ ವಿಷೇಷ ಸುವಿಧಾ ಕರನ ದಿಲೆ. ಹಾಚೆ ನಿಮಿತ್ತಾನ ಆಮಕಾ ಮುಂಬಯಿ, ನವದೆಹಲಿಕ ವಿಮಾನಾರಿ ವಚ್ಚಾಕ ಯೇವಚಾಕ ರಿಯಾಯುತಿ ಮೆಳ್ಳೆಲೆ ಆಮಕಾ ಖೂಬಶೆಂ ಸಹಾಯ ಜಾಲೊ. ಆನಿ ಸಮ್ಮೇಳನಾಕ ಯೆವಚೆ ಪ್ರತಿನಿಧಿ ಖಾತಿರ, ವಿಲಿಯಂನ Travel Brochure ತಯಾರಿ ಕರ್ನ ಮಂಗಳೂರಾಕ ಯೆತಲ್ಯಾಂಕ ಹೋಟಿಲಾಚ ಮಾಹಿತಿ, ವಿವಿಧ ಪ್ರವಾಸೀ ಆಕರ್ಷಣ ಸ್ಥಳಾಂಚೆ ಮಾಹಿತಿಯ ದೀವನ ಪ್ರತಿನಿಧಿ ಸಭಾಂತ ವಾಂಟಿಲೆ.

ವಿಶ್ವ ಕೊಂಕಣಿ ಭೊಂವ್ಡಿ:

ಪ್ರಥಮ ವಿಶ್ವ ಕೊಂಕಣಿ ಸಮ್ಮೇಳನಾಚೆ ವಿಷಯಾಂತ ಸಂಪೂರ್ಣ ಮಾಹಿತಿ ದೀವನ ಚಡಾನಚಡ ಪ್ರತಿನಿಧಿ (delegates) ಯೇವಕಾ ಮ್ಹಳೆಲೆ ಖಾತಿರ ವ್ಯಾಪಕ ಪ್ರಚಾರ ದಿವಚೆ ವಿಶ್ವ ಕೊಂಕಣಿ ಸಮ್ಮೇಳನ ಭೊಂವ್ಡಿ (ಪರಿಕ್ರಮಾ) ಯೋಜನಾ ಮಾಂಡುನ ಹಾಳೆಲಿ. ಹಾಜೆ ಖಾತಿರ ಸಾಂಸ್ಕೃತಿಕ ಕಾರ್ಯಾವಳ ಸಮಿತಿ ಮುಖೇಲ ಶ್ರೀ ಎರಿಕ ಒರ್ಝೋರಿಯೊಲೆ ನೇತೃತ್ವಾರಿ ಸಾತ ಜನಾಲೆ ಏಕ ಪಂಗಡ ದಿಲ್ಲಿ ತಾಕುನ ಕೊಚ್ಚಿ ತಾಂಯ ಆಶಿಲೆ ಪ್ರಾದೇಶಿಕ ಸಮೀತಿ ಕೇಂದ್ರಾಂಕ ಭೇಟಿ ದೀವ್ನ ಕೊಂಕಣಿ ಪದಂ, ಸಂಗೀತ ಆನಿ ಭಾಷಣ ಕಾರ್ಯಕ್ರಮ ದೀವನ ವಿಶ್ವ ಸಮ್ಮೇಳನಾಚೆ ಸಂದೇಶ ಕೊಂಕಣಿ ಜನಾಂಕ ಪಾವೋಚೆ ಆನಿ ತಾಂಕಾ ಆಮಂತ್ರಣ ದಿವಚೆ ಭೊಂವ್ಡಿಚೆ ಉದ್ದೇಶ ಆಶಿಲೊ. ತಾಜೆ ಖಾತಿರ 'ಭೊಂವ್ಡಿ ತೇರು' ವಾಹನ (wan) ಶ್ರೀ ಒರ್ಝುರಿಯೊ ಆನಿ 7 ಜನಾಲೆಂ ಪಂಗಡ ತಾ. 9.9.1995 ದಿವಸ ಮಂಗಳೂರ ತಾಕುನ ಭಾಯ್ರ ಸರ್ಚೆ ಅಶಿಂ ಯೋಜನಾ ಕೆಲಿ. 'ಭೊಂವ್ಡಿ' ಕಾರ್ಯಕ್ರಮ ಸುಮಾರ ರೂ 2.00 ಲಾಖ ಖರ್ಚ ಆಸಾ ಅಶಿಂ ಲೆಕಿಲೆಂ. ಮುಂಬಯಿ ತಾಕುನ ಆಯಿಲೊ ಶ್ರೀ ಜೆ. ಬಿ. ಸಿಕ್ವೇರಾ ಆನಿ ಕೊಲಿನ ಡಿ.ಸಿಲ್ವಾ ಹಾಂಗೆಲೆ ಪ್ರಯತ್ನಾನ ತೆ ದಿವಸಾಂತ ಪ್ರಖ್ಯಾತ ಆಶಿಲೆ 'ಮೆಹನಾ' ಸಂಸ್ಥ್ಯಾಚೆ ಮುಖೇಲಾನಿಂ ಭೊಂವ್ಡಿ ಕಾರ್ಯಾಕ್ರಮ sponsor ಕರಚಾಕ ಕಬೂಲಿ ದಿಲಿ. ಹೆಂ ಆಮಕಾ ವ್ಹಡ ಮಾಪಾನ ಸಹಾಯ ಜಾಲೊ. ತಶೀಂಚಿ ಶ್ರೀ ಲೂಯೀ ಪಿಂಟೊ ಭೊಂವ್ಡಿ ಕಾರ್ಯಕ್ರಮಾಕ ಸಂಯೋಜಕ (coordination) ಜಾವನ ಆಶಿಲ್ಯಾನ ಭೊಂವ್ಡಿ ಯಶಸ್ವೀ ಜಾವಚಾಕ ಸಾಧ್ಯ ಜಾಲೆಂ.

ಶ್ರೀ ಎರಿಕ ಒರ್ಝುರಿಯೋ ಆನಿ ತಾಗೆಲೆ ಪಂಗಡಾನ 'ಭೊಂವ್ಡಿ'ರಿ ದೇಶ ಪರದೇಶಾಕ ವಚುನ ಕೊಂಕಣಿ ಜನಾಲ್ಯಾಂತ ವಿಶ್ವ ಕೊಂಕಣಿ ಸಮ್ಮೇಳನಾಚೆ ಸಂಘಟನ ಕರಚೆ ವಿಷಯಾಂತ ಮಾಹಿತಿ ದೀವನ ತಾಂಕಾ ಮಂಗಳೂರಾಂತ 1995 ಡಿಸೆಂಬರ ದಿ 16-22 ತಾಂಯ ಚಲಚೆ ವಿಶ್ವ ಸಮ್ಮೇಳನಾಕ ಆಮಂತ್ರಣ ದೀವನ ಆಯಿಲೆ. ಆನಿ ಆಮ್ಹಿ ತೆದೊಳಭಿತರ ಮಾಂಡೋವ್ನ ಹಾಳೆಲೆ ಪ್ರಾದೇಶಿಕ ಸಮೀತಿಚೆ ಪಧಾಧಿಕಾರಿನಿಂ ಆನಿ ಇತರ ಕೊಂಕಣಿ ಧಾರ್ಮಿಕ, ಸಾಂಸ್ಕೃತಿಕ ಮಂಡಳಿಚೆ ವರಿಷ್ಠಾನಿ, ತಾಂಗತಾಂಗೆಲೆ ಗಾವಾಂಕ ಭೊಂವ್ಡಿ ಯೆತನಾ ಸ್ವಾಗತ ಕರ್ನ, ತಾಂಕಾ ಬರೇ ರಾವಪಾಚಿ ವ್ಯವಸ್ಥಾ, ಕಾರ್ಯಕ್ರಮ ಸಾದರ ಕರಚಾಕ ವ್ಯವಸ್ಥಾ ಕೆಲೆಲ್ಯಾನ ವಿಂಗಡ ಖಂಚೇಯ ಭಾಷೆಂಚ್ಯಾನಿ ಎದೋಳತಾಂಯ ಕರನಾ ನಾತಿಲೊ ನೂತನ ಪ್ರಯೋಗ ಭಾರೀ ಯಶಸ್ವೀ ದಾಲೊ ಆನಿ ಲೋಕ ಮೊಗಾಳಯ್ ಜಾಲೊ. ಪಯಲೆ ಆಮ್ಹಿ ಭೊಂವ್ಡಿ ಖರ್ಚ ರೂ. 2.00 ಲಾಖ ಅಶಿಂ ಲೆಕಲ್ಯಾರೀ ರೂ. 2.80 ಲಾಖ ಖರ್ಚ ಜಾಲೊ. ಜಾಲಯಾರ ತೆಂ ಯೋಗ್ಯ ದಾಲೆ ಅಶಿಂ ಜನಾಭಿಪ್ರಾಯ ಆಯಲೊ.

9.9.1995 ಶನಿವಾರಾ ಸಾಂಜೆ 4.00ಕ ಮಂಗಳೂರ ರಥಬೀದಿ ಶ್ರೀ ಗೋಕರ್ಣ ಮಠಾಚೆ ವಿದ್ಯಾಧಿರಾಜ ಸಭಾ ಘರಾಂತ ಮಾನ್ಯ ಮಂತ್ರಿ ಶ್ರೀ ಆರ. ವ್ಹಿ. ದೇಶಪಾಂಡೆಜೀನ 'ಭೊಂವ್ಡಿ' ಉಗ್ತಾವಣ ಕರನ 'ಭೊಂವ್ಡಿ ತೇರಾಕ' ಪಾಚವೆ ನಿಶಾನಾ ದಾಕಯುಲಿ. ಥಂಯು ತಾಕುನ, ಪಯಲೆಂ ಮಂಗಳೂರ ಮ್ಹಾಠೋಭಾರ ಶ್ರೀ ವೀರ ವೆಂಕಟೇಶ ದೇವಳಾಕ ವಚುನ ಶ್ರೀ ದೇವಾಲೊ ಆಶಿರ್ವಾದ ಮಾಗಲೊ. 2-3 ಜನ ಪಾದ್ರಿಯ ಆಶಿಲೆ. ತಾವಳಿಚೆ ಶ್ರೀ ದೇವಳಾಚೆ ಮೋಕ್ತೆಸರಾನಿ ಉಗತೆ ಮನ ದಾಕಯಿಲೆ ವಿಶೇಷ ಜಾವನ ಉಲ್ಲೇಖ ಕರಚೆಂ ಅಗತ್ಯ ಆಸಾ. ತಾನ್ನಿ ಆಮಗೆಲೆ ಸಾಂಗಾತಾ ಆಯಿಲೆ 'ಭೊಂವ್ಡಿ' ಮುಖೇಲ ಶ್ರೀ ಎರಿಕ ಒರ್ಝುರಿಯೋ ಆನಿ ಸಾಂಗಾತಿಂಕ, ತಶೀಂಚಿ ಪಾದ್ರಿ ಇತ್ಯಾದಿಂಕ ಶ್ರೀ ದೇವಳಾಂತ ಆಪೋವನ ವ್ಹರ್ನ 'ಭೊಂವ್ಡಿ'ಚೆ ಯಶಾಚೆ ಖಾತಿರ ದೇವಳಾಚೆ ವೈದಿಕಾಂಕರಾನ ಶ್ರಿ ವೀರ ವೇಂಕಟೇಶಾಲಾಗಿ ಪ್ರಾರ್ಥನಾ ಕರನ ಪ್ರಸಾದ ದಿವಯಲೊ.

ಹೆರ್ದಿವಸೂಚಿ ಹಾಂವ ಸಕಾಳಿ ಕೇರಳಚೆ ಕಣ್ಣಾನೂರಾಕ ಗೆಲೊಂ. ಥಂಯ ಶ್ರೀ ಬಿ. ಮಾಧವ ಬಾಳಿಗ ಆನಿ ಜಿ. ಎಸ ಕಾಮತ ಹಾಂಗೆಲ್ಯಾ ಮುಖೇಲ–

ಪಣಾರಿ ಪ್ರಾದೇಶಿಕ ಸಮೀತಿ ಸಭಾ ಚಲವ್ನ ರಾತ್ರಿ ಗಾಂವಾಕ ಆಯಲೊ.

ಭೊಂವ್ಡಿ ಕಾರ್ಯಾಕ್ರಮಾಚೆ ದಿವಸಾಂತ ಮ್ಹಾಕಾ ಮೆಗೆಲೇ ಜವಾಬದಾರಿಚೆ ವಾವ್ರ ಆಶಿಲ್ಯಾನ ಥೊಡೇ ಗಾಂವಾಂಕ ಮಾತ್ರ ಹಾಂವ ಗೆಲಲೊ. ದಿ. 13.9.95 ಬೆಂಗಳೂರ ADA ರಂಗ ಮಂದಿರಾಂತ ಶ್ರಿ ಪಿ. ದಯಾನಂದ ಪೈಲೆ ಮುಖೇಲಪಣಾರಿ ಭೊಂವ್ಡಿ ಕಾರ್ಯಕ್ರಮ ಚಲ್ಲೆಲೆಂ.

ವಿಶ್ವ ಕೊಂಕಣಿ ಸಮ್ಮೇಳನ ಸಮೀತಿಚೆ ಗೌ. ಅಧ್ಯಕ್ಷಾ ಶ್ರೀಮತಿ ಮಾರ್ಗರೆಟ ಆಳ್ವಾನ ವ್ಯವಸ್ಥಾ ಕೆಲೆಲೆ ನಿಮಿತ್ತಾನ, 22.9.95ಕ ಬೆಂಗಳೂರಾಕ ಭೇಟಿ ದಿಲಲೊ ಸನ್ಮಾನ್ಯ ರಾಷ್ಟ್ರಪತಿ ಡಾ.ಶಂಕರ-ದಯಾಳ ಶರ್ಮಾ ಹಾಂಕಾ ಬೆಂಗಳೂರ ರಾಜ ಭವನಾಂತ ಮಾನ್ಯ ಶ್ರಿ ಆರ. ವ್ಹಿ. ದೇಶಪಾಂಡೆ, ಶ್ರೀ ಕೆ.ಕೆ.ಪೈ, ದಯಾನಂದ ಪೈ ಆನಿ ಆಮ್ಹಿ (ಶ್ರೀ ಕುಡ್ವಿ ಜಗದೀಶ ಶೆಣ್ಯೈ ಕೊಲಿನ ಡಿಸಿಲ್ವಾ, ಶಿವಮೊಗ್ಗಾಚೆ ಹೆಚ. ಮುರಳೀಧರ ಕಾಮತಿ) ಮೇಳನ ಮಂಗಳೂರಾಂತ ದಿ 16.12.95 ದಿವಸ ಪಯಲೆಂ ವಿಶ್ವ ಕೊಂಕಣಿ ಸಮ್ಮೇಳನ ಉಗ್ತಾವಣ ಕರಕಾ ಅಶಿಂ ಮಾಗಣಿ ಪತ್ರ ದಿಲೆಂ. ಮ್ಹಾಕಾ ಕೊಂಕಣಿ ಭಾಷೆಚೆ ವಿಷಯಾಂತ ಕಳಿತಾಕ ಆಸಾ. ಶ್ರೀ ಶ್ರೀನಿವಾಸ ಮಲ್ಲಯ್ಯ, ಹೆಚ್.ವಿ.ಕಾಮತಿ ಹಾಂಕಾ ಹಾಂವ ಜಾಣ ಮ್ಹಣಾಲೊ ಆನಿ ಉಗ್ತಾವಣ ಸಮಾರಂಭಾಕ ಯೆವಚಾಕ ಪಳಯತಾಂ ಮ್ಹಣಾಲೊ.

ಆಮ್ಹಿ ಬೆಂಗಳೂರ ತಾಕುನೂಚಿ ವಿಮಾನಾರಿ ನವದೆಹಲಿಕ 23.9.95 ಚಲಚೆ 'ಕೊಂಕಣಿ ಪರಬ' ಆನಿ ಭೊಂವ್ಡಿ ಕಾರ್ಯಕ್ರಮಾಂತ ಭಾಗಿ ಜಾವಚಾಕ ಗೆಲಿಂತಿ. ಹಾಂವೆ ಸ್ವಾಗತ ಭಾಷಣ ಕರ್ನ ಪಯಲೆ ವಿಶ್ವ ಕೊಂಕಣಿ ಸಮ್ಮೇಳನಾಚೆ ಮಹತ್ವಾಚೆ ವಿಷಯ ಸಾಂಗಲೆ ಶ್ರೀಮತಿ ಮಾರ್ಗರೇಟ ಆಳ್ವಾಯ ಬರೇಂ ಉಲಯಲಿ.

ಹೆರ್ದಿವಸು ಆಮ್ಹಿ ಶ್ರೀ ಕುಡ್ವಿ ಜಗದೀಶ ಶೆಣ್ಯೈ ಆನಿ ತಾಗೆಲಿ ಬಾಯ್ಲ ಶ್ರೀಮತಿ ಲಕ್ಷ್ಮೀದೇವಿಲೆ ಸಾಂಗಾತಿ ಕಾರಾರಿ ಹರಿದ್ವಾರಾಕ ಗೆಲಿಂತಿ. ಥಂಯ ವ್ಯಾಸ ಮಂದಿರಾಂತ ವಾಸಸ್ಥ ಶ್ರೀ ಕಾಶೀಮಠಾಧೀಶ ಶ್ರೀ ಸುಧೀಂದ್ರತೀರ್ಥ ಸ್ವಾಮೀಜಿಂಕ ಮೇಳ್ನ ವಿಶ್ವ ಕೊಂಕಣಿ ಸಮ್ಮೇಳನಾಕ ಆಶೀರ್ವಾದ ಘೆತಲೊ. ಶ್ರೀ ಗುರುವರ್ಯ 1.30 ಗಂಟೊ ಆಮಗೆಲಾಗಿ ಉಲೋವ್ನ ಬಶಿಲೆ. ತಾಂಕಾ ವಿಶ್ವ ಸಮ್ಮೇಳನ ಘಡೋವ್ನ ಹಾಡಚೆ ಭಾರೀ ಸಂತೋಷಾಚೆ ವಿಷಯ ಮ್ಹಳಾಲೆ. ಮುಖಾವಯಲೆ ದಿವಸಾಂತ ಕೊಂಕಣೀ ಭಾಷೆಚೆ ಉದ್ದೋರ್ಗತಿ ಖಾತಿರ ಕರಚೆ ವಾವ್ರಾಚೆ ವಿಷಯಾಂತೂಯ ಆಮಕಾ ಮಾರ್ಗದರ್ಶನ ದಿಲೆ. ಶ್ರೀ ಸ್ವಾಮೀಜಿನಿಂ ಆಮ್ಹಿ ಮಾಗಿಲೆ ಸಂದೇಶ ಪತ್ರ ಆಮಕಾ ಪ್ರಸಾದ ಮಂತ್ರಾಕ್ಷತ ಸಯ್ತ ದೀವ್ನ ಬರೆಂ ಮಾಗಲೆಂ. ತೆ ಸಂದೇಶ ಪತ್ರಾಚೆ 50000 ಪ್ರತಿ ಪ್ರಿಂಟ ಕರ್ನ ಶ್ರೀ ಏರಿಕ ಒರ್ಝೇರಿಯೋಲಾಗಿ ದೀವನ ತಾಣೆ ಭೊಂವಡಿ ವಚ್ಚೆ ಗಾವಾಂತ ಕಾರ್ಯಕ್ರಮಾಚೆ ಸಂಧರ್ಭಾರಿ ವಾಂಟಿಲೆ. ಸಾಂಜೇಚಿ ಡೆಹ್ರಾಡೂನ ಆನಿ ಮಸ್ಸೂರಿಕ ವಚುನ ದಿಲ್ಲಿಕ ಭಾಯರ ಸರಲಿಂತಿ. ವಾಟ್ಟೆರಿ ರಸ್ತೊ ಬಂದ ಜಾಲೆಲ್ಯಾನ ಕಸೋಳಿ ಗಾಂವಾಂತ 'ಚಿತ್ತಲ ಗ್ರೆಂಡ ಹೊಟೆಲಾಂತ' ರಾತ್ರಿ ರಾವಲಿಂತಿ. ಹೋಟೆಲಾಚೆ ಮ್ಹಾಲಕಾನ ಆಮಗೆಲಾಗಿ ಪೈಸೊ ಘೇನಾತಿಲೆ ಆತಿಥ್ಯ ದಿಲೆಲೆಂ ಏಕ ವಿಷೇಷ.

ದಿ.26.9.95ದಿಲ್ಲಿಂತ ಕೇಂದ್ರ ಸರಕಾರಾಚೆ ರೈಲ್ವೆ ಮಂತ್ರಿ ಶ್ರೀ ಸುರೇಶ ಕಲ್ಮಾಡಿ (ಉಡುಪಿಚೆ ಆರೂರ ಕುಟುಂಬ)ಕ ಶ್ರೀ ಎನ.ಜೆ. ಕಾಮತಿಲೆ ಸಾಂಗಾತಿ ಮೇಳನ ವಿಶ್ವ ಕೊಂಕಣಿ ಸಮ್ಮೇಳನಾಕ ಮಂಗಳೂರಾಕ ದೇಶಾಚೆ ವೆಗವೆಗಳೇ ಗಾವಾಂತ ದಾಕುನ ಯೆತಲೆ ಪ್ರತಿನಿಧಿಂಕ ರೈಲ್ವೆ ಟೀಕೆಟಾಚೆ ಚಾರ್ಜಾಂತ ರಿಯಾಯುತಿ ದೀವಕಾ ಅಶಿಂ ಮಾಗಣಿ ಕರನ ಪತ್ರ ದಿಲೆಂ. ತಾಣೆ ಪ್ರೀತಿ ವಿಶ್ವಾಸಾನ, ಕಿತಲೆ ರಿಯಾಯಿತಿ ದೀವಕಾ? ಮ್ಹೊಣು ನಿಮಗಿಲೆ. ಆಮ್ಹಿ 50% ರಿಯಾಯ್ತ ಮಾಗಲಿ. ತಾಣೆ ತತ್ಕಾಲ ಜಾಯ್ತ ಮ್ಹಣು ಪತ್ರ ದಿತಾಂ ಮ್ಹಳಲೊ. ತಾಗೆಲೆ ಪತ್ರಾಚೆ ಪ್ರತಿ ಘೆವನ ಆಮ್ಹಿ ಸಕ್ಕಡ ಪ್ರಾದೇಶಿಕ ಸಮೀತಿ ಮುಖೇಲಾಂಕ ಧಾಣ್ ದಿಲೆಂ. ತಾಜ್ಯಾನ ಸಮ್ಮೇಳನಾಕ ಯೆವಚೆ ಪ್ರತಿನಿಧಿಂಗೆಲೊ ಸಂಖ್ಯೊ ವಾಡಲೊ.

ದಿಲ್ಲಿ ತಾಕುನ ಹೆರ್ದಿವಸು ಹಾಂವ ಮುಂಬಯಿಕ ಆಯಿಲೊ. ಥಂಯ ಪ್ರಖ್ಯಾತ ಆನಿ

ಪ್ರಾಚೀನ Yatch Clubಂತ ಶ್ರೀ ಎಸ. ವಿ. ಪಿಕಳೆ ಬಾಬಾನ ಪತ್ರಿಕಾ ಗೋಷ್ಠಿ ವ್ಯವಸ್ಥಾ ಕೆಲೆಲಿ. ಅಂತ–ರಾಷ್ಟ್ರೀಯ ಖ್ಯಾತಿಚೊ ಪತ್ರ ಸಂಪಾದಕ ಶ್ರೀ ಎಮ್. ವಿ. ಕಾಮತ ಮುಖ್ಯ ಪ್ರತಿನಿಧಿ ಜಾವನ ಆಶಿಲೊ.

ಆತಾಂ ಪಯಲೆಂ ವಿಶ್ವ ಕೊಂಕಣಿ ಸಮ್ಮೇಳನ ಉಗ್ಘಾಟಣ ಕಾರ್ಯಾಕ, ಕೋಣಾಕ ಮುಖೇಲ ಸೊಯರೆ ಜಾವನ ಆಪೊವಚೆ ಮ್ಹಳೆಲೆ ವಿಷಯಾಂತ ಮಸ್ತ ಇತಲೆ ಚರ್ಚಾ ಕೆಲಿ. ಕರ್ನಾಟಕ ಸರಕಾರಾಚೆ ಮುಖ್ಯ ಮಂತ್ರಿ ಮಾನ್ಯ ಶ್ರೀ ಹೆಚ್.ಡಿ. ದೇವೆಗೌಡಾ, ಹಾಂಕಾ ಸಮ್ಮೇಳನ ಉಗ್ಘಾಟಣ ಕರಚಾಕ ಮುಖೇಲ ಸೊಯರೊ ಜಾವನ ಆಪೋವಚೆ ಅಶಿಂ ನಿರ್ಧಾರ ಕೆಲೊ. ಮಾನ್ಯ ಶ್ರೀ ಆರ.ವ್ಹಿ.ದೇಶಪಾಂಡೆನ ಆಮಕಾ ಮಾನ್ಯ ಶ್ರೀ ಹೆಚ.ಡಿ.ದೇವೇಗೌಡಾಲೆಕ ವ್ಹರ್ನ, ತಾಣೆ ಯೆವಚೆ ನಕ್ಕಿ ಕೆಲೆ. ನಂತಾ ಸಮ್ಮೇಳನಾಕ ರೂ 7 ಲಕ್ಷ ಧನಸಹಾಯ ಸರಕಾರಾಚೆ ವತೀನ ಮೆಳಚೆ ತಶಿ ಕೆಲೆಂ. ತ್ಯಾ ನಂತರ ಆಮ್ಹಿ ಮಾನ್ಯ ಶ್ರೀಮತಿ ಮಾರ್ಗರೇಟ ಆಳ್ವಾಕ ಸಮ್ಮೇಳನ ಉಗ್ಘಾಟಣ ಸಮಾರಂಭಾಚೆ ಅಧ್ಯಕ್ಷಪಣ ಘೇವಚಾಕ ವಿನಂತಿ ಕೆಲಿ. ತೀಣೆ ಜಾಯತ ಮ್ಹಳೆಲೆ.

ಶ್ರೀ ವೆಂಕಟೇಶ ಬಾಳಿಗಾ (ಪ್ರಚಾರ ಸಮೀತಿ ಸಂಚಾಲಕ) ಹಾಣೆ ಮೆಹನತಿ ಘೆವನ ಬೃಹತ ಪ್ರಚಾರ ಕಾರ್ಯ ಸಂಘಟನ ಕೆಲೆಂ. ತಶಿಂ ಜಾವನ ಕನ್ನಡ, ಇಂಗ್ಲಿಷ ಮಲಯಾಳಂ ಮಾಧ್ಯಮಾಂತುಲ್ಯಾನ ವಿಶ್ವ ಕೊಂಕಣಿ ಸಮ್ಮೇಳನಾಕ ಭರಪೂರ ಪ್ರಚಾರ ಮೆಳಲೊ. 'ತರಂಗ' ಸಂಪಾದಕ ಶ್ರೀ ಸಂತೋಷ ಕುಮಾರ ಗುಲ್ವಾಡಿನ ತರಂಗ ಹಪ್ತಾಳ್ಯಾರಿ ವಿಶೇಷ ಪುರವಣಿ ಕರನ ಸಮ್ಮೇಳನ ವಿಷಯಾಂತ ಪೂರ್ತ ಮಾಹಿತಿ ದಿಲಿ.

ತೆದನಾಚೊ ದ.ಕ.ಜಿಲ್ಲಾ ದೂರವಾಣಿ (telephone) ಖಾತೆಚೆ ಜನರಲ ಮೆನೇಜರ ಶ್ರೀ ಕೆ.ರಾಮಾ, ಹಾಣೆ ಸಮ್ಮೇಳನ ಮಾಂಟವಾಂತ ಮಾಧ್ಯಮ ಪ್ರತಿನಿಧಿ ಖಾತಿರ ವಿಂಗಡ ಜಾವನ Media Centre ಆನಿ Teleprinting ವ್ಯವಸ್ಥಾ ಕೆಲೆಲ್ಯಾನ ದೇಶ ವಿದೇಶಾಂತ ವಿಶ್ವ ಕೊಂಕಣಿ ಸಮ್ಮೇಳನಾಚೆ ವರ್ದಿ ಆಯಿಲಿ. ಉದಯವಾಣಿ ಪತ್ರಾರಿ ದಿವಸ ದಿವಸಾಚೆ ಸಮ್ಮೇಳನ ವರದಿ, ಭಾಷಣ ಇತ್ಯಾದಿ ತ್ಯಾ ತ್ಯಾ ದಿವಸಾಚೆ ಪತ್ರಾರಿ ದಿಲೆಲೆಂ ಆನ್ನು ಮಂಗಳೂರ ಹಾಣೆ ಖಾಣ ಜೆವಣಾಚೆ ವಿವರ ದೀವನ ಪ್ರಚಾರ ದಿಲಲೊ.

ಖಾಣ ಜೆವಣ ಸಮೀತಿ ಸಂಚಾಲಕ ಶ್ರೀ ಕೆ.ಜಿ ನಾಯಕ (ಹನುಮಾನ್) 270 ನಮೂನೆಚೆ ಅಪೂಟ ಕೊಂಕಣಿ ಖಾಣ, ರಾಂದಯೊ, ಪೊಳಿಯೊ ತಯಾರ ಕರ್ನ ಪ್ರತಿನಿಧಿಂಕ ವಾಳ್ಳೆಲೆಂ. ತೆ ವಿಷಯಾಂತ ಆತಂಯ ಜನ ಉಗ್ಡಾಸ ಕಾಣ್ ಶ್ಲಾಘನ ಕರತಾತಿ.

ಶ್ರೀ ಲೂಯಿ ಪಿಂಟೋ ಬಾಬಾನ ಪ್ರದರ್ಶನ ವಿಭಾಗಾಂತ ವಿಂಗ ವಿಂಗಡ ಕೊಂಕಣಿ ಸಮಾಜಾಚೆ ಸಾಂಸ್ಕೃತಿಕ, ಕಲಾ ಆನಿ ಉದ್ಯೋಗಿಕ ವಿಷಯ ಪ್ರದರ್ಶನ ಕರಚೆ ವಿಂಗಡ ಏಕ ವಿಭಾಗಚೀ ದವರಲೆಂ. ಆನಿ ರಾನ ಖಾತೆಚಾಂಕ ಸಂಪರ್ಕ ಕರ್ನ ಚೆರ್ಡುವಾಂಕ, ವಿದ್ಯಾರ್ಥಿಂಕ ಆಕರ್ಷಣ ಕರಚಾಕ 'ವನ್ಯ ಮೃಗ ವಿಭಾಗ' ಕರೋವ್ನ ರಾನ ರೂಕ ಇತ್ಯಾದಿ ವ್ಯವಸ್ಥಾ ಕೆಲೆಲಿ. ವಸ್ತು ಪ್ರದರ್ಶನಾಚೆ ವ್ಯಾಪಾರ ವ್ಯವಹಾರ ವಿಭಾಗ 45 ದಿವಸ ಚಲ್ಲೆಲೆಂ.

ಬೆಂಗಳೂರ ತಾಕುನ 'ದೋಸಾ ಕೇಂಪ' (Dosa Camp) ಅಶಿಂ ನಾಂವಾನ ತೆ ವೇಳಾಚೆ ನವೇಂಚಿ ಏಕ concept ಘೇವನ ಏಕ stall ಆಯಿಲೆಂ. ಸುರವೇಕ ತಾಂಕಾ ಮಸ್ತ ವ್ಯಾಪಾರ ಜಾಯನಿ. ಜಾಲಯಾರ್ ವೆಂಕಟೇಶ ಬಾಳಿಗಾನ 'ದೋಸಾ ಕೇಂಪ' ವಿಷಯಾರಿ ಏಕ ಪತ್ರಿಕಾ ಗೋಷ್ಠಿ ಕೆಲೆಲ್ಯಾನ ಪತ್ರಾರಿ ತಾಜೆ ವಿಶೇಷ ವರದಿ ಆಯಿಲ್ಯಾನ ನಂತ ವಯಲೆ ದಿವಸಾಂತ ದೋಸೆ ಕೆಂಪಾಕ ರಖಿಂ ವ್ಯಾಪಾರ ಜಾವಚಾಕ ಶುರುವಾತ ಜಾಲೆಂ. ತ್ಯಾ Stallಚೆ ಮುಖಾರಿ ಘರ್ಲಾಂಗ–ಗಟ್ಲ್ಯಾನಿಂ ಕ್ಯೂ ಆಸತಾಲೊ. 46 ನಮೂನಚೆ ದೋಸಾ (ಪೋಳೆ) ಥಂಯ ಮೆಳಚೆಂಯ ಆಶಿಲೆಂ.

ಆಮ್ಹಿ ಪಯುಲೆಂ ವಿಶ್ವ ಕೊಂಕಣಿ ಸಮ್ಮೇಳನಾಚೆ ವೇಳಾರಿ 'ವಿಶ್ವ ಕೊಂಕಣಿ ರತ್ನ ಪ್ರಶಸ್ತಿ' 5 ಜನ ಕೊಂಕಣಿ ಜನ ಆನಿ ಸಂಸ್ಥ್ಯಾಂಕ ದಿವಚೆ ಠರಯಿಲೆಂ. ವಿಶ್ವ ಮಟ್ಟಾರಿ ಕೊಂಕಣಿ ಸಾಹಿತ್ಯ, ಸಂಸ್ಕೃತಿ, ಲೋಕವೇದ, ಆನಿ ದೋನ ಕೊಂಕಣಿ ಸಂಘ ಸಂಸ್ಥ್ಯಾಂಕ ಮಾನ ದೀವ್ನ ಸನ್ಮಾನ ಕರಚೆಂ ಠರಯಲೆಂ. ಮಸ್ತ lobying ಚಲ್ಲೆಲೆಂ. ತರಂಗ

ಕನ್ನಡ ಹಫ್ತ್ಯಾಳ್ಯಾಚೊ ಸಂಪಾದಕ ಶ್ರೀ ಸಂತೋಷ ಕುಮಾರ ಗುಲ್ವಾಡಿಲೆ ಮುಖೇಲಪಣಾರಿ ಶ್ರೀ ಪಿ ದಯಾನಂದ ಪೈ. ರೋನಾಲ್ಡ ಕೊಲಾಸೊ, ಶ್ರೀ ನಾ ಡಿಸೋಜಾ (ಸಾಗರಚೆ ನಾಂವಾಧಿಕ ಕನ್ನಡ ಸಾಹಿತಿ) ಆನಿ ಜುಬೇರ ಮುಸ್ಬಾ ಹೆ ಸಾಂದೆ ಜಾವನ ಆಸಚೆ 5 ಜನಾಲಿಂ ಸಮೀತಿ ರಚನ ಕೆಲೆಲಿ. ಶ್ರೀ ಕೊಲಾಸೊ ಆನಿ ದಯಾನಂದ ಪೈನ ವಯ್ರ ಸಾಂಗಿಲೆ 5 ವಿಶ್ವ ಕೊಂಕಣಿ ರತ್ನ ಪ್ರಶಸ್ತಿ ನಂತಾ 15 ವೆಗವೆಗಳೆ ನಾಂವಾಧಿಕ ವ್ಯಕ್ತಿಂಕ ಆನಿ ಸಂಘ ಸಂಸ್ಥ್ಯಾಂಕಯ ಪ್ರಶಸ್ತಿ ದೀವಕಾ ಅಶಿಂ ಸಾಂಗಿಲೆ ತೆಂ ಹಾಂವೆ ಮಾನ್ಪುನ ಘೆತಲೆಂ.

ಮಂಗಳೂರಾಕ ಆಯಿಲೆ ಪರಾಂತೆ ಕುಂದಾಪುರಾಕ ಶ್ರೀ ಯು.ಎಸ. ಶೆಣೈನ ಸಂಘಟನ ಕೆಲೆಲೆಂ ಏಕ ಸಮಾರಂಭಾಕ ವಚುನ ಆಯಲೊ ಯೆತ್ತನಾ ಕೋಟ ಹಾಂಗಾ ವಸತಿ ಆಸಚೆ ಜ್ಞಾನಪೀಠ ಪ್ರಶಸ್ತಿ ವಿಜೇತ ಡಾ. ಕೆ. ಶಿವರಾಮ ಕಾರಂತ ಹಾಕಾ ಮೇಳನ 16.12.1995 ಸಕಾಳಿ ಚಲಚೆ ವಿಶ್ವ ಕೊಂಕಣಿ ಸಾಹಿತ್ಯ ಗೋಷ್ಠಿಚೆ ಉಗ್ತಾವಣ ಕರಚಾಕ ವಿನಂತಿ ಕೆಲೆಲಿ. ತಾಣೆ ತೆ ಮಾನವುನ ಘೆತಲೆಂ.

ಹೆರ್ದಿವಸು ದಿ 7.12.1995 ಶ್ರೀ ಸುರೇಶ ಪಿ. ಪ್ರಭು (ಪಾರ್ಲಿಮೆಂಟ ಸದಸ್ಯ) ಹಾಗೆಲೊ ಫೋನ ಆಯಿಲ್ಯಾನ ಹಾಂವೆ ವೆಂಕಟೇಶ ಬಾಳಿಗಾಕ ಘೆವನ ಗೊಂಯಾಂಕ ಗೆಲೊ. ಥಂಯ ಶ್ರೀ ಎಸ.ವಿ.ಪಿಕಳೆ ಆನಿ ಇನಕಮ ಟ್ಯಾಕ್ಸ ಕಮಿಷನರ ಶ್ರೀ ಜೆ.ಕೆ. ರಾವ ಮೆಳೆಲಿಂತಿ. ಆಮ್ಗಿ ವಸಂತರಾವ ಡೆಂಪೊಕ ಆನಿ ಇತರ ವ್ಹಡ ವ್ಯಾಪಾರಿ, ಕೈಗಾರಿಕೋಧ್ಯಮೀಂಕಯ ಮೆಳೆಲಿಂತಿ. ಆನಿ ತಾನ್ನಿ ಸಮ್ಮೇಳನಾಕ ದುಡ್ಡಾ ಸಹಾಯ ದಿತಾ ಮ್ಹಳೆಲೆಂ.

ತೇಚಿ ದಿವಸು ಶ್ರೀ ರಾಜು ನಾಯಕಾನ ಮೆಗೆಲೊ Interview ಘೆತಿಲೆ. ಗೋಂಯಚೆ ಪೂರಾಯ ಪೇಪರಾರಿ ಯೇವನ ವಿಶ್ವ ಕೊಂಕಣಿ ಸಮ್ಮೇಳನಾಕ ಗೊಂಯಾಂತ ವಿಸ್ತ್ರತ ಪ್ರಚಾರ ಮೆಳಲೊ. ಮಂಗಳೂರಾಕ ಯೆತನಾ ಕಾಣಕೊಣ ಪರ್ತಗಾಳಿ ಮಠಾಕ ವಚುನ ಗೋಕರ್ಣ ಜೀವೋತ್ತಮ ಮಠಾಧೀಶ ಪರಮ ಪೂಜ್ಯ ಶ್ರೀ ವಿದ್ಯಾಧಿರಾಜ ತೀರ್ಥ ಸ್ವಾಮೀಜಿಂಕಯ ಮೇಳನ ಆಶೀರ್ವಾದ ಘೆತಲೊ. ಆನಿ ರಾತ್ರಿ ಘರಕಡೆ ಪಾವಲಿಂತಿ.

ದಿ. 8.12.1995 ದಿವಸ ಸಕಾಳಿ ಬೆಂಗಳೂರ ದೂರದರ್ಶನಾಚಿ ಉಪ ನಿರ್ದೇಶಕಿ ಶ್ರೀಮತಿ ಉಷಾ ಕಿಣಿ ಆನಿ ಪಂಗಡ ಕೆಮರಾ ಇತ್ಯಾದಿ ಘೆವನ ಆಯಲಿಂತಿ. ವಿಶ್ವ ಕೊಂಕಣಿ ಸಮ್ಮೇಳನಾಚೆ ತಯಾರಿ, ವ್ಯವಸ್ಥಾ ಆನಿ ಮಗೆಲೆ ಆನಿ ಸಮೀತಿಚೆ ಇತರ ಚೇಯರಮನಾಂಗೆಲೆಯ interview ಕರ್ನ್ನ ಸಮ್ಮೇಳನ ವ್ಯವಸ್ಥಾ ದಾವಚೆ ಮಂಗಳಾ ಕ್ರೀಡಾಂಗಣ ಆನಿ ಇತರ ವಿಷಯಾಂತ ಮಾಹಿತಿ ಘೆವನ ಬೆಂಗಳೂರ ದೂರದರ್ಶನಾರಿ ದೋನ ದೋನ ಪಾವಟಿ ಪ್ರಥಮ ವಿಶ್ವ ಕೊಂಕಣಿ ಸಮ್ಮೇಳನ curtain raiser ಕಾರ್ಯಕ್ರಮ ಪ್ರಸಾರ ಕೆಲೊ. ಶ್ರೀಮತಿ ಕಿಣಿನ ತೊ ಕಾರ್ಯಕ್ರಮ ಗೊಂಯ ಪಣಜಿ ಕೇಂದ್ರಾಕಯ ಧಾಣ ದೀವನ ಥಂಯಚೆ ದೂರದರ್ಶನಾರಿಯೀ ಪ್ರಸಾರ ಜಾಲೊ. ತಾಜೆ ನಿಮಿತ್ತಾನ ಕರ್ನಾಟಕ ರಾಜ್ಯಾಚೆ ಅನೇಕ ಜಿಲ್ಲಾತಾಕುನ ಪ್ರತಿನಿಧಿ ಹಜಾರಾನಿ ಸಮ್ಮೇಳನಾಕ ಯೆವಚಾಕ ಸ್ಫೂರ್ತಿ ಮೆಳಲೆಂ. ಬೆಂಗಳೂರ ದೂರದರ್ಶನ ಆನಿ ಶ್ರೀಮತಿ ಉಷಾಕಿಣಿ ಹಾಂಗೆಲೆ ಹ್ಯಾ ಉಪಕ್ರಮಾಚೆ ಖಾತಿರ ದೇವು ಬರೆಂ ಕೊರೊ.

ಮ್ಹಾಕಾ ಇತಲೆ ವಾವ್ರ ಕರಚಾಕ ಮಂಗಳೂರ ವಿಶ್ವ ಕೊಂಕಣಿ ಸಮ್ಮೇಳನ ಆಫೀಸಾಂತ ದೀಸ ರಾತಿ ಕಾಮ ಆಶಿಲೆಂ. ತೆಂ ಕರ್ನ್ನ ಘರಾಕ ವಚ್ಚಾಕ ಆನಿ ವಿಂಗಡ ಗಾಂವಾಂಕ ವಚುನ ಯೆತನಾ ಮಸ್ತ ರಾತಿ ಜಾತಾಲೆ. ತೆಂ ಮನಾಂತ ಘೆವನ ಸಮಿತಿಚೆ ಇತರ ಸಾಂಧ್ಯಾನಿಂ ಮ್ಹಾಕಾ ತಾಂಗೆಲೆ ಕಾರಾರಿ ಮಧ್ಯರಾತಿ ಜಾಲಯಾರೀ ತುಂಬೆಕ ಸೋಣು ವತ್ತಾಲೆ. ತೆ ತಾಪತ್ರಯ ನ್ಹಾಕಾ ಅಶಿಂ ಸಂಚಾಲಕಾನಿ ಸಾಂಗುನ ಮ್ಹಾಕಾ ಕೊಡಿಯಾಲಾಂತೂಚಿ ನವರತ್ನ ಹೋಟೆಲಾಂತ ರಾವಚಾಕ ವತ್ತಾಯ ಕೆಲೆಲೆ ನಿಮಿತ್ತಾನ ಹಾಂವ 11.12.1995 ತಾಕುನ ಥಂಯ ರಾವಚೆ ತಶಿಂ ಜಾಲೆಂ.

ದಿ. 14.12.1995 ದಿವಸ ತಾಕುನೂಚಿ ಪ್ರತಿನಿಧಿ delegates ಮಂಗಳೂರಾಕ ಯೇವನ ಪಾವಚಾಕ ಶುರು ಜಾಲೆಂ. ತಾಂಕಾ ರಾವಚಾಕ ಆಮ್ಗಿ ವಿಂಗಡ ವಿಂಗಡ ಸಭಾಸಾಳ (Halls) ನೋಂದ ಕರ್ನ್ನ ದವರಲೆಲೆ. ಥೊಡೆ ಜನಾನಿ ಮಾಗಣಿ ಕೆಲೆಲೆ ಮ್ಹೊಣು ತಾಂಕಾ ಹೋಟೆಲಾಂತ ರಾವಚಿ ವ್ಯವಸ್ಥಾಯ್ ಕೆಲೆಲಿ.

ಸಮ್ಮೇಳನಾಚೆ ಪಯಲೆಂ ದೋನ ದಿವಸ ಆನಿ ರಾತ್ರಿ ಮಂಗಳಾ ಕ್ರಿಡಾಂಗಣಾಂತ ಪೂರ್ವ ತಯಾರಿ ತಾಲೀಮ (rehearsal) ಆಶಿಲೆ. ಕಾರ್ಯ-ಕರ್ತ್ಯಾಲ್ಯಾಂತ ಭಾರೀ ಉಮೇದ ದೆಕ್ಕುನು ಯೆತಾಲೆ. 100-125 ಜನ ಗಾವಪ್ಯಾನಿಂ ಎಕಡೇಚಿ ರಾಬುನ ಪ್ರಾರ್ಥನಾ ಗೀತ ಸಾದರ ಕರಚಾಂತ (ಬಾಯಲಂ ಆನಿ ದಾರಲೆ) ಭರಲೆಲೆ ಆನಿ ಆತಾಂ 4-5 ದಿವಸ ತಾಕುನ ಸಂಚಾಲಕ ಸಮೀತಿ (core committee) ಸಭಾಯ ಮೆಳತ ಆಸುನ, ವರಲೆಲೆ ಸರಲೆಲೆಂ ವಾವ್ರಾಚೆ ನಿಯಾಳ ಜಾತಾಲೆ.

ತಶೀಂಚ ಕೊಂಕಣಿ ಸಮಾಜಾಚೆ ಚರಿತ್ರೆಂತೂಚೀ ಪ್ರಥಮ ಜಾವನ ಚಲಚೊ ದಿವಸೂಯೀ (16.12.1995) ಆಯಲೊ. ಆಮ್ಗಿ ದೋನ ವರಸ ತಾಕುನ ನೀದ, ಭೂಕ, ಸಂಸಾರಾಚೆ ತಾಪತ್ರಯ, ವಿಸೋರನ ಕೆಲೆಲೆ ವಾವ್ರಾಚೆ ನಿಶ್ಚಿತ ಫಲ ದಿಸೂನ ಯೆವಚೆಂ ಮೂಹೂರ್ತ ಆಯಲೊ. ಮೆಗೆಲೆ ಜೀವಿತಾಂತುಲಿ ಅಮೃತ ಘಡಿ ಆಯಲಿ.

ಚಾರಿತ್ರಿಕ ಪ್ರಥಮ ವಿಶ್ವ ಕೊಂಕಣಿ ಸಮ್ಮೇಳನ ದಿವಸ ಹಾಂವ ಸಕಾಳೀಚಿ ಬಂಟವಾಳಾಕ ವಚುನ ಶ್ರೀ ತಿರುಮಲ ವೆಂಕಟರಮಣ ಸ್ವಾಮೀಕ ನಾರ್ಲ ಕೇಳೆ ಘೂಲ ದೀವನ, ಪಯಲೆಂ ವಿಶ್ವ ಕೊಂಕಣಿ ಸಮ್ಮೇಳನಾಚೆ ಜಯ್ತಾ ಖಾತಿರ ಆಶಿರ್ವಾದ ಘೇವನ ಕೊಡಿಯಲಾಕ ಆಯಲೊ. ಕೊಡಿಯಾಲ ಶ್ರೀ ವೆಂಕಟರಮಣ ದೇವಳಾಕ, ಹಾಂವ ಕುಡ್ಪಿ ಜಗದೀಶ ಶೆಣ್ಯೈ, ವೆಂಕಟೇಶ್ ಬಾಳಿಗಾ, ರಘುನಾಥ ಶೇಟ, ಲೂಯಿ ಪಿಂಟೋ, ವಿಲಿಯಂ ಡಿ.ಸೋಜಾನಿ ವಚುನ ಥಂಯ ಶ್ರೀ ದೇವಾಲಾಗಿ ವಿಶ್ವ ಸಮ್ಮೇಳನಾಚೆ ಯಶಾ ಖಾತಿರ ಆಶೀರ್ವಾದ ಘೆವನ ಆಯಿಲಿಂತಿ.

ದನ್ವಾರಾ ಕೇಂದ್ರ ಮಂತ್ರಿ, ಸಮ್ಮೇಳನ ಸಮೀತಿ ಗೌರವಾಧ್ಯಕ್ಷಾ ಆನಿ ವಿಶ್ವ ಸಮೇಳನ ಉಗ್ತಾವಣ ಸಮಾರಂಭಾಚೆ ಅಧ್ಯಕ್ಷಾ ಮಾನ್ಯ ಶ್ರೀಮತಿ ಮಾರ್ಗರೇಟ ಆಳ್ವಾ, ಸಮ್ಮೇಳನ ಉಗ್ತಾವಣ ಕರಚೆ ಕರ್ನಾಟಕ ರಾಜ್ಯಚೆ ಸನ್ಮಾನ್ಯ ಮುಖ್ಯ ಮಂತ್ರಿ ಶ್ರೀ ದೇವೆಗೌಡ, ಮಾನ್ಯ ಮಂತ್ರಿ ಶ್ರೀ ಆರ. ವಿ. ದೇಶಪಾಂಡೆ, ಶ್ರೀ ಜಯ ಪ್ರಕಾಶ ಹೆಗ್ಡೆ, ಕೇಂದ್ರ ರೈಲ ಮಂತ್ರಿ ಮಾನ್ಯ ಶ್ರೀ ಸುರೇಶ ಕಲ್ಮಾಡಿ, ಶ್ರಿ ಎನ.ಯೋಗಿಶ ಭಟ (ಶಾಸಕ) ಶ್ರೀ ಕೆ.ಕೆ.ಪೈ ಮಾಮು ದನ್ವಾರಾಚೀ ಯೇವನ ಆಮಗೆಲೆ ಸಾಂಗಾತಿ ಆಶಿಲೆ. (ಶ್ರೀ ಪೈ ಮಾಮ 7 ದಿವಸಯ ಮಣಿಪಾಲ ತಾಕುನ ಯೇವನ ಆಮಗೆಲೆ ವಟೂಚಿ ಆಸತಾಲೊ.)

ಗಲ್ಫ ರಾಷ್ಟ್ರಾಂ ತಾಕುನ 40 ಪ್ರತಿನಿಧಿ ಆಯಿಲೆ. ದುಬಾಯಿಚೆ ಶ್ರೀ ಉಲ್ಲಾಸ ಡಿಸೋಜಾ ಕಾಮತ ಆನಿ ಇತರಾನೀಯ್ ಥಂಯ ಖೂಬ ಪ್ರಚಾರ ದಿಲಲ್ಯೊ. ತಶೀಂಚ ಉತ್ತರ ಅಮೇರಿಕಾಂತ ತಾಗೆಲೆ 'ಖಬರ' ಪತ್ರಾಚೇರಿ ಶ್ರೀ ವಸಂತ ಭಟ್ ಹಾಣೆ ಮಸ್ತ ಪ್ರಚಾರ ದಿಲೆಲೆಂ ವಿಸರಚೆ ನ್ಹಂಯ.

16 ದಿಸೆಂಬರ ಸಕಾಳಿ ಆಮ್ಗಿ ನೋಂದ ಕರ್ನ (book) ದವರಿಲೆಂ ವ್ಹಾರ್ಡಿಕೆಚೆಂ ಹೋಲಂ, ಶಾಳಾ ಹೋಲಂ, ಹೋಟೆಲ ಪೂರಾಯ ಪ್ರತಿನಿಧಿನಿಂ ಆನಿ ಸೊಯ್‌ರ್ಯಾನಿಂ ಯೇವನ ಭರತಿ ಜಾಲಿಂತಿ. ತಶೀಂಚಿ ಸಾಂಸ್ಕೃತಿಕ ಕಲಾಗಾರ ಆನಿ ಪಂಗಡ ಯೇವನ ಭರತಿ ಜಾಲಿಂತಿ. ಲೂಯಿ ಪಿಂಟೋ ಆನಿ ಸಾಂಗಾತಿನಿಂ ಕೆನರಾ ಬ್ಯಾಂಕಾನ ಪ್ರಾಯೋಜಕ ಜಾವನ ಆಶಿಲೆಂ 'ಅಮ್ಮೆಂಬಳ ಸುಬ್ಬರಾವ ಪೈ' ವೇದಿಕಾ ಭಾರಿ ಸುಂದರ ಜಾವನ ನಿರ್ಮಾಣ ಕೆಲೆಲೆಂ. ತೀನಿ ವೇದಿಕಾ ವಿಸ್ತೃತ ಜಾವನ ನಿರ್ಮಾಣ ಜಾಲೆಲೆಂ,

ಪ್ರಥಮ ವಿಶ್ವ ಕೊಂಕಣಿ ಸಮ್ಮೇಳನ ಉಗ್ತಾವಣ ಜಾವಚೆ ಪಯಲೆಂ ಮಂಗಳೂರಚೆ ನೆಹರೂ ಕೇಂದ್ರ ಮೈದಾನ ತಾಕುನ ಭಾಯರ ಸರಲೆಲೆಂ ಮೆರವಣಿಗಾ ಅಪ್ರುಬಾಯೆಚೆ ಜಾವನ ಆಶಿಲೆಂ. ಕೊಂಕಣಿ ಭಾಸ ಉಲೋವಚೆ ಸರ್ವ ಜನಾನಿಂ, ಕಲಾಕರಾನಿಂ, ಸಮಾಜಾಚೆ ಸಾಂಸ್ಕೃತಿಕ ಮುಖ ಪರಿಚಯ ಕರನ ದಿವಚೆ ದೃಶ್ಯಾವಳಿ, ತಾಂತೂಯ್ ಗಲ್ಫಗಾರಾನಿಂ ಅರಬಿ ವೇಷ ಭೂಷಾ ಘಾಲನ ಪ್ರದರ್ಶನ ಟ್ರೂಪ ಮಾಂಡೋನ ಹಾಳೆಲೆಂ, ಸರ್ವ ದೇವಾನಿ ಸ್ವರ್ಗಾರಿ ತಾಕುನ ದೇವನ ಯೇವನ ಪೊಳೋವಚೆ ಸಾರಕೆ ಆಶಿಲೆ.

ಸನ್ಮಾನ್ಯ ಮುಖ್ಯ ಮಂತ್ರಿ ಶ್ರೀ.ಹೆಚ.ಡಿ. ದೇವೆಗೌಡ ಆನಿ ಇತರ ಮಂತ್ರಿ ಮಾಗಧ ಕಾಂಯ ವೇಳು ಕಾಣಾತಿಲೆ ಬರೋಬರ 6.00ಕ ವಿಶ್ವ

ಕೊಂಕಣಿ ಸಮ್ಮೇಳನ ಮಾಂಟವಾಕ ಯೇವನ ಪಾವಲೆ. ತೆದೋಳ ಭಿತರಿ ಮೆರವಣಿಗಾಯ ಯೇವನ ಪಾವಿಲೆಂ. ಖೂಬ ಜನಸಾಗರಯ ಮೆಳಲೊ. ತಾಂಕಾ ಶುರುವಾತೇಕಚಿ ಜಾಲೆಲೆ ಸ್ವಾಗತ ಗೀತ ರೋಮಾಂಚಕಾರಿ ಜಾವನ ಆಶಿಲೆ.

ಮೆಗೆಲೆ ಸ್ವಾಗತ ಭಾಷಣಾಂತ ಹಾಂವೆ ಕೊಂಕಣಿ ಭಾಸ, ಸಂಸ್ಕೃತಿ, ಸಾಹಿತ್ಯಾವಯ್ರ ಪೋರ್ಚುಗೀಸ ರಾಜವಟಿಂತ ಚಲ್ಲೆಲೆ ದುರಾಕ್ರಮಣ, ತಾಜೆ ನಿಮಿತ್ತಾನ ಆಮಗೆಲೆ ಪೂರ್ವಜಾನಿಂ ಗೊಂಯ ಸೊಣ್ ವಚ್ಚಾಕ ಆಯಿಲಿ ಪರಿಸ್ಥಿತಿ, ನಂತರ ತಾನ್ನಿ ಉತ್ತರಾಕ ಮಹಾರಾಷ್ಟ್ರಾಚೆ ಕೊಂಕಣ, ಕರ್ನಾಟಕಾಚೆ ಪಶ್ಚಿಮ ಕರಾವಳಿ, ಕೇರಳಾಂತುಲೆ ಮಲಬಾರ ಕೊಚ್ಚಿ ವರೇನ ಕೊಂಕಣಿ ಭಾಸ ಸಂಸ್ಕೃತಿ ರಾಕುನ ಹಾಡಚಾಕ ಧಾವನ ವಚುನ ವಸತಿ ಕೆಲೆಲಿ, ನಂತರ ಥಂಯು ಕೊಂಕಣಿ ಸಮಾಜಾಚೆ ಅಸ್ತಿತ್ವ ದಾಕೋವ್ನ ಹಾಡಚಾಂತ, ಕೆಲೆಲೆ ವಾವ್ರ ಸಾಂಗೆಲೆ. ನಂತರ ಶೆಣ್ಯೈ ಗೊಂಯಬಾಬನ ಶುರುವಾತ ಕೆಲೆಲೆ ಕೊಂಕಣಿ ಚಳ್ವಳ, ಮಾಧವ ಮಂಜುನಾಥ ಶಾನಭಾಗಾನ ಚಾರೀ ರಾಜ್ಯಾಂತುಲೆ ಕೊಂಕಣಿ ಮನಶಾಂಕ ಸಮಾಜಾಂಕ ಎಕ್ವಟ ಹಾಡಚಾಕ ಕಾರವಾರಾಂತ ಅಖಿಲ ಭಾರತಿ ಕೊಂಕಣಿ ಪರಿಷದ ಸ್ಥಾಪನ ಕೆಲೆಲೆಂ, ಕೊಂಕಣಿ ಭಾಸೆಕ ಸ್ವತಂತ್ರ ಭಾಸ ಮ್ಹೊಣು ಕೇಂದ್ರ ಸಾಹಿತ್ಯ ಅಕಾಡೆಮಿನ ಜಾಹೀರ ಕೆಲೆಲೆಂ, ಗೊಂಯಾಕ ಘಟಕ ರಾಜ್ಯಾಚೆ ಸ್ಥಾನಮಾನ ಮೇಳನ ಕೊಂಕಣಿ ಗೊಂಯಚಿ ರಾಜಭಾಸ ಜಾವನ ಜಾಹೀರ ಜಾಲೆಲೆಂ, ಭಾರತ ದೇಶಾಚೆ ಸಂವಿಧಾನಾಚೆ 8ವೆ ವಳೇರಿಂತ ಕೊಂಕಣಿ ಭಾಷಚೆ ಆಸ್ಪಾವ ಜಾವನ ರಾಷ್ಟ್ರೀಯ ಭಾಸೆಚೆ ಸ್ಥಾನಮಾನ ಮೆಳಲೊ ಪ್ರಸ್ತಾವ ಕೆಲೊ.

ನಂತರ ಆಮ್ಮಿ ಜಗತ್ತ್ಯಾಚೆ ವೆಗವೆಗಳೆ ರಾಷ್ಟ್ರಾಂತ, ಭಾರತಾಂತುಲೆ ವೆಗವೆಗಳೆ ರಾಜ್ಯಾಂತ ಮುಖ್ಯ ಜಾವನ ಮಹಾರಾಷ್ಟ್ರ, ಗೊಂಯು, ಕರ್ನಾಟಕ, ಕೇರಳ ರಾಜ್ಯಾಂತ ಪಸರಸುನ ಆಸಚೆ, ಹಿಂದೂ ಮುಸ್ಲಿಂ ಕ್ರಿಶ್ಚನ ಕೊಂಕಣಿ ಭಾಂವಂಡಾಕ ಎಕಚೀ ಮಾಂಟವಾಂತ ಹಾಡಚಾಕ ದೇಶ ಪರದೇಶಾಂತ 75 ಪ್ರಾದೇಶಿಕ ಸಮೀತಿ ರಚನ ಕರನ, ವಿಸ್ತೃತ ಪ್ರಚಾರ ದೀವನ 5000 ಪ್ರತಿನಿಧಿನಿ ವಿಶ್ವ ಸಮ್ಮೇಳನಾಂತ ಭಾಗಿ ಜಾವಚಾಕ ಪಾವಿಲೆ ದೋನ ವರಸಾಚೆ ವಾಂವ್ರಯ ಸಾಂಗಲೆ. ಆನಿ ವೇದಿಕೇರಿ ಆಸೀನ ಜಾಲೆಲೆ ಮುಖೇಲ ಸೊಯ್ರ್ಯಾಂಕ ಆನಿ ಮೆಳೆಲೆ ಸಭಾ ಸದಾಂಕ ಮಾಧ್ಯಮಾಚೆ ಮಾನೆಸ್ತಾಕ ಸ್ವಾಗತ ಸಾಂಗಲೆಂ.

ನಂತರ ಮುಖೇಲ ಸೊಯರೊ ಮುಖ್ಯಮಂತ್ರಿ ಶ್ರೀ ಹೆಚ ಡಿ. ದೇವೇಗೌಡನ, ಸರಸ್ವತೀ ನಂಯಚೆ ಊದಾಕ ವೇದಿಕೆಚೆ ಮುಖಾವಯಲೆ ಜಾಗಯಾರಿ ರಕಯಿಲೆಂ ಊದಾಕ ತೆದನಾ ಸಕಲ ತಾಕುನ ಉದಕಾಚಿ ಝುರಿ ಜಾವನ (fountain) ವಯರ ಆಯಲೆಂ. ಸರಸ್ವತಿ ನ್ಹಂಯ ಅಳ್ವಲಾರಿಯ, ಆಮ್ಮಿ ಕೊಂಕಣಿ ಅಳವನಾ ತಶಿ ಕರತಲೆ ಮ್ಹಳೆಲೆ ಸಾಂಕೇತಿಕ ದಾವನ ದಾಕಯಲೆಂ. (ಅಹಮ್ಮದಾಬಾದ ಪ್ರಾದೇಶಿಕ ಸಮೀತಿಚಾನಿ ದ್ವಾರಕಾಲಾಗಿ ಆಸಚೆ ಸರಸ್ವತಿ ನಂಯಚೆ ಉದಕಾಚೆ ಕಳಸೊ ಘೇವನ ಆಯಿಲಿಂತಿ) ನಂತರ ಹರ್ ಏಕ ಕೊಂಕಣಿ ಸಮಾಜಾಚೆ ಕಲಾಗಾರಾನಿ ಸಾಂಸ್ಕೃತಿಕ ದೃಶ್ಯ (ತೀನಿ ಚಾರಿ ನಿಮಿಷ) ಪ್ರದರ್ಶನ ಕೆಲೆಲೆಂ. ತಾಂತು ಕುಡುಮಿ ಖಾರ್ವಿ, ಸಿದ್ಧಿ ನವಾಯಿತ, ಸಾರಸ್ವತ, ದೈವಜ್ಞ, ಇತ್ಯಾದಿ ಸರ್ವ ಸಮಾಜಾಚೆ ಸಾಂಸ್ಕೃತಿಕ ಪ್ರದರ್ಶನ ದಾಕಯಲೆಂ.

ತೆಂ ಪೊಳೋವ್ನ ಮಾನ್ಯ ಮುಖ್ಯ ಮಂತ್ರಿ ಶ್ರೀ ಹೆಚ ಡಿ. ದೇವೆಗೌಡಾಕ ಆಶ್ಚರ್ಯ ಆನಿ ಸಂತೋಷ ಜಾಲಲೊ, ತಾಣೆ ಉಗ್ತಾವಣ ಭಾಷಾಣಾಂತ 'ಹಾಂಗಾ ಹಾಂವೆ ಮಿನಿ ಭಾರತ ಪಳಯಲೆಂ 'ತುಮೀ ಕೊಂಕಣಿ ಅಲ್ಪ ಸಂಖ್ಯಾಂಕ ಜಾಲಯಾರೀ ಭಾರತ ದೇಶಾಚೆ, ಕರ್ನಾಟಕ ರಾಜ್ಯಾಚೆ, ರಾಜಕೀಯ, ಆರ್ಥಿಕ, ಸಾಮಾಜಿಕ, ಸಾಂಸ್ಕೃತಿಕ, ಶೈಕ್ಷಣಿಕ ಕ್ಷೇತ್ರಾಂಚೆ ಉದರಗತಿಕ ದಿಲೆಲೆ ದೇಣೆ ಮಹತ್ವಾಚೆ ಜಾವನ ಆಸಾ. ತುಮಕಾ ಕಸಲೇಯ ಜಾವಕಾ ಜಾಲಯಾರ ಹಾಂವ ಮಂಜೂರ ಕರ್‍ನ ದಿತಾಂ' ಅಶಿಂ ಮ್ಹಳಾಲೊ. ತಾಕಾ ಹಾಂವೆ, 'ಘರಕಡೆ ಆಯಿಲೆ ಸೊಯರ್ಯಾಂಲಾಗಿ ಮಾಗಚೆ ಕೊಂಕಣಿ ಜನಾಲಿಂ ಸಂಸ್ಕೃತಿ ನ್ಹಂಯು. ಅವಶ್ಯ ಆಶಿಲೆ ವೇಳಾರಿ ತುಮಗೆಲಾಗಿ ಯೆತಾತಿ' ಅಶಿಂ ಮ್ಹಳ್ಳೆ. ತ್ಯಾ ನಂತರ

ಕೇಂದ್ರ ಮಂತ್ರಿ ಶ್ರೀ ಸುರೇಶ ಕಲ್ಮಾಡಿ ಬರೇಂ ಚಾರ ಉತ್ರ ಉಲಯಲೊ. ಆನಿ ಇತರ ಸೊಯ್ರೆ, ಆನಿ ಅಧ್ಯಕ್ಷಾ ಶ್ರೀಮತಿ ಮಾರ್ಗರೆಟ ಆಳ್ವಾ ಹಾಂಗೆಲೆ ಭಾಷಣ ಜಾಲೆಂ. ಹೆಂ ಸರ್ವ ಸಂಘಟನ ಕೆಲೆಲೆ ಮೆಗೆಲೆ ವಯ್ರು ಮೆಳೆಲೆ ಪೂರಾಯ ಜನಾನಿಂ ಶಹಭಾಸಗಿರಿ ಉಕ್ತಾಯಲಿ.

ದಿ. 17.12.95 (ಹೆರ್ದಿವಸು) ಸಕಾಳಿ ವಿಶ್ವ ಕೊಂಕಣಿ ಸಮ್ಮೇಳನಾಚೆ 'ಪರಿಸಂವಾದ (seminar) ಶುರುವಾತ ಜಾಲೆಂ. ಲೋಕಸಭಾ ಸದಸ್ಯ ಶ್ರೀ ಸುರೇಶ ಪಿ. ಪ್ರಭುನ ಧ್ವಜಾರೋಹಣ ಕೆಲೆಲೆ. ನಂತರ ಲೋಕ ಪ್ರಖ್ಯಾತ ಜ್ಞಾನಪೀಠ ಪ್ರಶಸ್ತಿ ಘಾವೊ ಜಾಲಲೊ ಡಾ. ಶಿವರಾಮ ಕಾರಂತಾನ ದಿವೊ ಲಾವನ ಪರಿಸಂವಾದ ಶುರುವಾತ ಕೆಲೆಂ. ಅಖಿಲ ಭಾರತ ಕೊಂಕಣಿ ಪರಿಷದ ಅಧ್ಯಕ್ಷ ಆನಿ ಖ್ಯಾತ ವಿಜ್ಞಾನಿ, ಮಾಜಿ ಉಪಕುಲಪತಿ ಡಾ.ಕಾಶೀನಾಥ ಮಹಾಲೇ ಅಧ್ಯಕ್ಷ ಆಶಿಲೊ. ಬೂಕ ಉಗ್ತಾವಣ ಮುಂಬಯಚೆ ಶ್ರೀ ಎನ.ಎಸ. ರಾವ ಆನಿ ಕೊಂಕಣಿ ಸಂಗೀತ ಕವಳ್ಯೊ (CD) ಬೆಂಗಳೂರಚೆ ಶ್ರೀ ಪಿ. ದಯಾನಂದ ಪೈನ ಮೋಕಳಿಕ ಕೆಲೆಂ. ಪರಿಸಂವಾದ ಸಮೀತಿ ಸಂಚಾಲಕ ಶ್ರೀ ಬಿ.ವಿ ಬಾಳಿಗಾ (ಪಂಚ್ಕದಾಯಿ) (ಕರ್ನಾಟಕ ಕೊಂಕಣಿ ಸಾಹಿತ್ಯ ಅಕಾಡೆಮಿ ನವೆ ಅಧ್ಯಕ್ಷ)ನ ಸಾಂಜೆ ವೇಳಾಚೆ ಸಾಂಸ್ಕೃತಿಕ ಕಾರ್ಯಾವಳ ಗೊಂಯ ರಾಜ್ಯಾಚೆ ವಿದ್ಯಾ ಮಂತ್ರಿ ಆನಿ ಆಮಕಾ ಖೂಬ ಮದತ ಕೆಲಲೊ ಮಾನ್ಯ ಶ್ರೀ ಲಿಯೋಜಿನೊ ಫೆಲೆರೋ ಹಾಣೆ ಉಗ್ತಾವಣ ಕೆಲೆಂ.

ದಿ. 18.12.95 ಸೋಮವಾರಾ ಸಕಾಳಿ ಪರಿಸಂವಾದ ಆನಿ ಸಾಂಜೆವೇಳಾ ಸಾಂಸ್ಕೃತಿಕ ಕಾರ್ಯಾವಳ ಚಲ್ಲೆಲೆಂ. ತಾಜೆ ಪಯಲೆಂ ಗಂ 6.00ಕ ದೇಶಾಂತುಲೆ ಆನಿ ಪರದೇಶಾಂತುಲೆ ಪ್ರಾದೇಶಿಕ ಸಮೀತಿ ಮುಖೇಲಾಂಕ ಸನ್ಮಾನ ದವರಲಲೊ. ತಾಂಕಾ ಕರ್ನಾಟಕ ರಾಜ್ಯಾಚೆ ಮಾಜಿ ಮಂತ್ರಿ ಆನಿ ನವಾಯತ ಸಮಾಜಾಚೆ ಮುಖೇಲ ಮಾನ್ಯ ಶ್ರೀ ಎಸ. ಎಂ. ಯಾಹ್ಯಾ ಮುಖೇಲ ಸೊಯರೆ ಜಾವನ ತಾಂಕಾ ಸನ್ಮಾನ ಕೆಲೆಂ.

ಅಶಿಂ ದಿವಸ ದಿವಸ ಪರಿಸಂವಾದ ಜಾಲೆ ನಂತರ ಶ್ರೀ ಏರಿಕ ಒಝೆರಿಯೋಲೆ ಮಾರ್ಗ- ದರ್ಶನಾರಿ ಚಲ್ಲೆಲೆ ಸಾಂಸ್ಕೃತಿಕ ಕಾರ್ಯಕ್ರಮ ಬರೇ ರೀತಿನ, ಜನ ಸಂಪದಾಕ ಮನಾಕ ಕಾಳಜಾಕ ಖೂಬ ಪಸಂದಾಯೆಚೆ ಜಾತಾಲೆಂ. ತಶೀಂಚ ಅಪೂಟ ಕೊಂಕಣೀ ಖಾಣ ಜೆವಣಯ ಆಸುನ ಆರೋಗ್ಯಾಚೆ ದೃಷ್ಟಿನಯ ಬರೇ ಜಾವನ ಜಾಯತ ಆಶಿಲೆ. ಪ್ರತಿ ಏಕ ವಿಭಾಗಾಚೆ ವ್ಯವಸ್ಥೆಚೆ ವಿಷಯಾಂತ ಮಾಧ್ಯಮಾಂತ ಅತ್ಯುತ್ತಮ ಪ್ರತಿಕ್ರಿಯಾ ಆನಿ ವರದಿ ಯೆತಾಲ್ಯೊ.

ಜಾಲಯಾರಿ ಶೇವಟಚೆ ದೋನ ದಿವಸ ಆಮಕಾ ಖೂಬ ಮಾತ್ತೆ ಹುನಸಾಣೆಚೆ ಜಾವನ ಆಶಿಲೆ. ಮಂಗಳೂರ ರಿಫಾಯನರಿ ಪೆಟ್ರೋಲಿಯಂ ಲಿಮಿಟೆಡ ಸಂಸ್ಥ್ಯಾನ ಪ್ಯಾಪ ಲಾಯನ್ ಘಾಲಚೆ ವಿಷಯಾಂತ ಮೋಗೇರಾಂಗೆಲೊ (fishermen) ವಿರೋಧ ವ್ಯಕ್ತ ಕರಚಾಕ ಮಂಗಳೂರ ಬಂದ ಘೋಷಣಾ ಕೆಲೆಲ್ಯಾನ ಜನಾಂಕ ಯೆವಚಾಕ ವಚ್ಚಾಕ ಖೂಬ ಕಷ್ಟ ಜಾಲೆ. ಜಾಲಯಾರೀ ಆಮಗೆಲೆ 'ಸಂಕಷ್ಟ ಪ್ರಸಂಗ ಸಮೀತಿ'ನ (Crisis Management Committee) ತೀ ಪರಿಸ್ಥಿತಿ ಖೂಬ ಜಾಣ್ವಾಯೆನ ಪರಿಹಾರ ಕೆಲೆ. ಆಮ್ಮಿ ದಿವಸಾಚೆ ಚಲಚೆ ಪರಿಸಂವಾದ ಆನಿ ಸಾಂಜೆ ವಯಲೆ ಸಾಂಸ್ಕೃತಿಕ ಕಾರ್ಯಾವಳ ಉರ್ವಾ ಕೆನರಾ ಹಾಯ್‌ಸ್ಕೂಲಾಂತ ಚಲಯಲೆ.

ದಿ. 22.12.1995 ಶೇವಟಚೊ ದಿವಸ ಸಕಾಳಿ ಮಸ್ತ ಇತಲೆ ನಿರ್ಣಯ, ಭಾಸಾಭಾಸ ಕರಚೆ ಆಶಿಲೆ. ತಾಂತುಲೆ ಏಕ ಮುದ್ದೊ 'ವಿಶ್ವ ಭರಿ ಪಾತಳಾವ್ನ ಆಸಚೆ ಕೊಂಕಣಿ ಜನಾಲೆಂ, ಸಾಹಿತ್ಯ ಸಂಸ್ಕೃತಿ ಆನಿ ಲೋಕವೇದಾಚೆ ಸಂಪೂರ್ಣ ಉದರಗತ ಜಾವಚೆ ಖಾತಿರ ಮಂಗಳೂರಾಂತ ವಿಶ್ವ ಕೊಂಕಣೀ ಕೇಂದ್ರ ಜಾವಕಾ ಅಶಿಂ ಹಾಂವೆ ಮಾಂಡಯಿಲೊ ಮುದ್ದೊ ಏಕ ಮತಾನ ಪಾಸ ಜಾಲೊ.

ಆನೇಕ ವಿಷಯ: ಕೊಂಕಣಿ ಭಾಷಾಕ ಲಿಪಿ ಖಂಚಿ ಮ್ಹಣಚೆ ವಿಷಯಾಂತ ಮಸ್ತ ಇತಲೆ ವಿಚಾರ ಮುಖಾರ ಆಯಲೆ. ಶೇವಟ, ಆತಾಂ ಖಂಚೇಯ ರಾಜ್ಯಾಂತ ವೆಗವೆಗಳೆ ಲಿಪಿ ವಾಪರತಾ ಆಶಿಲ್ಯಾನ ಮುಖಾರಿ 10-15 ವರಸ ನಂತರ ಮಾಧ್ಯಮ

ಲಿಪಿ ಜಾವ್ನ ದೇವನಾಗರಿ ಲಿಪೀಚ್ ವಾಪರಕಾ. ಹಾಜೆ ನಿಮಿತ್ತಾನ ದೇಶಾಚೆ ಚಾರೀ ರಾಜ್ಯಾಂತುಲೆ (ಮಹಾರಾಷ್ಟ್ರ, ಗೊಂಯ ಕರ್ನಾಟಕ ಕೇರಳ) ಆನಿ ಭಾಯಚೆ ರಾಜ್ಯಾಂತ ಆಶೀಲ್ಯಾನಿಂ ಬರೆಯಿಲೆ ಸಾಹಿತ್ಯ ಪೂರಾಯ ಜನಾನಿಂ ವಾಚುಚಾಕ, ಸ್ವಾದ ಕರಚಾಕ ಆನಿ ಸಂಶೋಧನ ಕರಚಾಂತೂಯ ಸುಲಭ ಜಾತಾ ಅಶಿಂ ನಿರ್ಣಯ ಜಾಲೊ.

ಸಾಂಜೆ ವೇಳಾಚೆ ಸಮಾರೋಪ ಸಮಾರಂಭ ಅತೀ ಉತ್ತಮ ಆನಿ ಮನರಂಜನೀಯ ಜಾವನ ಚಲ್ಲೊ. ಮಂಗಳೂರ ಧರ್ಮ ಪ್ರಾಂತ್ಯಾಚೊ ಅತೀ ಮಾನಾಧಿಕ ಬಿಷಪ ಡಾ. ಬಾಜಿಲ್ ಸಾಲ್ವಡೋರ ಡಿ'ಸೋಜ ಅಧ್ಯಕ್ಷ ಆಶಿಲೆ. ಮಣಿಪಾಲ ವಿಶ್ವ ವಿದ್ಯಾಲಯಾಚೆ ಉಪ ಕುಲಪತಿ (Vice Chancellor) ಡಾ. ಬಿ.ಎಂ. ಹೆಗ್ಡೆ, ಕೇಂದ್ರ ಮಂತ್ರಿ ಮಾನ್ಯ ಆಸ್ಕರ ಫೆರ್ನಾಂಡಿಸ ಮುಖೇಲ ಸೊಯರೆ ಆಶಿಲೆ. ಹೆ ಸಮಾರಂಭಾಂತ, ವಿಶ್ವ ಕೊಂಕಣಿ ಸಾಹಿತ್ಯ ರತ್ನ ಬಿರುದ ಕೊಂಕಣಿ ಭಾಸೆಚೊ ಮಹಾನ ಸಾಹಿತಿ ಶ್ರೀ ರವೀಂದ್ರ ಕೆಳೇಕರ, ವಿಶ್ವ ಕೊಂಕಣಿ ಕಲಾ ರತ್ನ ಮಂಗಳೂರಚೆ ಶ್ರೀ ಎರಿಕ ಒಝೇರಿಯೊ (ವಿಶ್ವ ಕೊಂಕಣಿ ಸಮ್ಮೇಳನ ಸಮೀತಿಂತ ಸಾಂಸ್ಕೃತಿಕ ಕಾರ್ಯಾವಳ ಸಮೀತಿ ಸಂಚಾಲಕ) ವಿಶ್ವ ಕೊಂಕಣಿ ಲೋಕವೇದ ರತ್ನ ಬೆಂಗಳೂರಚೆ ಕೀರ್ತನಕೇಸರಿ ಶ್ರೀ ಭದ್ರಗಿರಿ ಅಚ್ಚುತ ದಾಸಜೀ ಹಾಂಕಾ ಫಾವೊ ಜಾಲೊ. ತಶೀಂಚಿ ವಿಶ್ವ ಕೊಂಕಣಿ ಸಮಾಜ ಸೇವಾ ರತ್ನ ಪ್ರಶಸ್ತಿ ಮಣಿಪಾಲ ಡಾ. ಟಿ.ಎಂ.ಎ. ಪೈ ಪ್ರತಿಷ್ಠಾನ ಆನಿ ವಿಶ್ವ ಕೊಂಕಣಿ ಸಂಘಟನ ರತ್ನ ಪ್ರಶಸ್ತಿ 'ಗೊಂಯ ಕೊಂಕಣಿ ಭಾಷಾ ಮಂಡಳ' ಸಂಸ್ಥ್ಯಾಂಕ ಫಾವೊ ಜಾಲೊ.

ನಂತಾ ಕೊಂಕಣಿ ಭಾಸೆಚೆ ಪ್ರಖ್ಯಾತ 15 ವ್ಯಕ್ತಿಂಕ ಆನಿ ಸಂಘ ಸಂಸ್ಥ್ಯಾಂಕ ವೆಗಳೇ ಜಾವನ ಸನ್ಮಾನ ಜಾಲೊ.

ಮೆಗೆಲೆ ಕಳೀತಾಕ ಯೇನಾತಿಲೇಂಚಿ, ವ್ಯವಸ್ಥಾಪಕ ಸಮೀತಿಚ್ಯಾನಿ ಮ್ಹಾಕಾ 'ವಿಶ್ವ ಕೊಂಕಣಿ ಸರದಾರ' ಬಿರುದ ದೀವನ ಸಂಮಾನ ಕೆಲಲೊ. ಹ್ಯಾಚ್ ವೇಳಾರಿ ಸಮಾರಂಭಾಂತ ಮೆಳಲೆ 10-15 ಹಜಾರ ಜನಾನಿಂ ಉಠಾನ ರಾಬುನ ಮ್ಹಾಕಾ ಜೈಕಾರ ಘಾಲೆಲೆಂ ಏಕ ಮೆಗೆಲೆ ಮಟ್ಟಾಕ ವ್ಹಡ ಅಭಿಮಾನಾಚೆ ವಿಷಯ.

ಸಮಾರಂಭಾಚೆ ನಂತರ ಶ್ರೀ ಲೂಯಿ ಪಿಂಟೊಲೆ ಮುಖೇಲಪಣಾರಿ ಪಟಾಕಿ ಗರ್ನಾಳ, ಆಕಾಶಬಾಣ ಸೊಳೆಲೆ. ಸಗಳೇ ಆಕಾಶ (ಮಳಬ) ರಂಗಾಳ ಆನಿ ಜಗಮಗಚೆ ತಶಿಂ ಜಾವನ ಜನಾಂಕ ಖೂಬ ಆನಂದ ಆನಿ ಆಕರ್ಷಣೀಯ ಜಾಲೆಂ.

ಸಮಾರಂಭಾಂಚೆ ನಂತರ ವೇದಿಕೇರಿ ತಾಕುನ ಸಕಲ ಆಯಿಲೆ ಮ್ಹಾಕಾ ಖೂಬ ಜನಾನಿಂ ಪೊಟೋವ್ನ ಧರ್ನ ಮೋಗಾನ ಹಾತ ಧರ್ನ ತಾಂಗೆಲೆ ಪ್ರಶಂಸಾ, ಮೋಗ, ವಿಶ್ವಾಸ ದಾಕಯಲೊ. ನಂತಾ ಡಾ. ರಾಮದಾಸ ಎಂ. ಪೈನ ಮುಖಾವಯಲೆ ವಿಶ್ವ ಕೊಂಕಣಿ ಕೇಂದ್ರ ಯೋಜನಾಕ ತಾಂಗೆಲೊ ಪೂರ್ತಿ ಪಾಟಿಂಬಾಚೆ ಆಶ್ವಾಸನ ದಿಲೆಂ.

ಹಾಜೇನ ಮ್ಹಾಕಾ ದೋನ ವರಸ ತಾಕುನ ಕೆಲೆಲೆ ವಾಂವಟಾಚೆ ಫಲ ಮೆಳಲೆ ಮ್ಹಣಕೆ ದಿಸೂನ ಆಯಲೆಂ. ವೆಗವೆಗಳೆ ಗಾಂವಚೆ ಪ್ರತಿನಿಧಿನಿಂ ಮೆಗೆಲೆ ಸಾಂಗಾತಿ ರಾಬುನು ಗ್ರೂಪ್ ಫೊಟೊ ಕಾಡಯಲೊ. ಹೆಂ ಸಗಳೆ ವಿಷಯಾಚೆ ನಿಮಿತ್ತಾನ ಮೆಗೆಲೆ ಜೀವನಾಚೆ ಏಕ ಅತೀ ವ್ಹಡ ಪಾಂವಡ್ಯಾರಿ ಪಾವಿಲೆ ಭಾವನಾ ಮ್ಹಾಕಾ ಆಯಿಲಿ.

ಹೆರ್ದಿವಸು (23-12-1995)ಸಮ್ಮೇಳನಾಕ ಆಯಿಲೆ ಪ್ರತಿನಿಧಿ ಆನಿ ಆಮಂತ್ರಿತ ಅತಿಥಿನಿಂ ತಾಂಗತಾಂಗೆಲೆ ಗಾಂವಾಂಕ ಪರತುನ ವತ್ತನಾ ತಾಂಕಾ ಪಾವೋನ ದಿವಚೆ ಕಾಮ ಆಶಿಲೆಂ. ಜಾಗತೀಕ ನಾಮನೆಚೆ ಸಂಸ್ಕೃತ, ಇಂಗ್ಲಿಷ ವಿದ್ವಾಂಸ, ಡಾ. ಬಿ. ಆರ ಶರ್ಮ (ಹೈದರಾಬಾದ) ಹಾನ್ನಿ 4-5 ದಿವಸ ಮಂಗಳೂರಾಂತ ರಾವಚಿ ಅಪೇಕ್ಷಾ ದಾಕಯಲಿ. ತಾಕಾ ಧರ್ಮಸ್ಥಳ, ಬಂಟವಾಳ ಮಣಿಪಾಲ ತಶೀಂಚಿ ತಾಗೆಲೊ ಜಲ್ಮಲಲೊ ಗಾಂವ ಕಾಸರಗೋಡ ಲಾಗಚೆ ನಿಲೇಶ್ವರ ಬೆಳ್ಳಿಖೋತ ಗಾಂವಾಂಕಯ ವಚ್ಚೆ ಅಪೇಕ್ಷಾ ಆಶಿಲಿ ಆಮ್ಹಿ ತಾಕಾ 4 ದಿವಸಯ ಕಾರ ದೀವನ ಪ್ರವಾಸಾಚಿ ಸುವಿಧಾ ಕರನ ದಿಲೆಲಿ.

ವಿಶ್ವ ಕೊಂಕಣಿ ಸಮ್ಮೇಳನ ತಯಾರಿ ದಿವಸಾಂತೂಯ ಕೊಂಕಣಿ ಅಕಾಡೆಮಿಚೆ ವಾವ್ರ ಶುರುವಾತ ಕರಚಾಕಯ ಹಾಂವೆ ಮನ ದಿಲೆಲೆ. ತಶಿಂ ಜಾವನ ವಿಶ್ವ ಕೊಂಕಣಿ ಸಮ್ಮೇಳನ ಜಾಲೆಲೆ 2 ಮ್ಹಯನ್ಯಾನಿ ಕನ್ನಡ ಮತ್ತು ಸಂಸ್ಕೃತಿ ಇಲಾಖಾಚೆ, ದ.ಕ. ಜಿಲ್ಲಾ ಉಪನಿರ್ದೇಶಕ ಶ್ರೀ ಬಿ.ಜಿ. ನಾಯಕ, ಕೊಂಕಣಿ ಅಕಾಡೆಮಿಚೆ ರಿಜಿಸ್ತ್ರಾರ ಜಾವನ ನೇಮಣೂಕ ಕರಚಾಕ, ಇಲಾಖಾ ಜಂಟಿ ನಿರ್ದೇಶಕ ಶ್ರೀ ನಾಗೇಂದ್ರ ಹಾಣೆ ಕಬೂಲಿ ಕರ್‍ನ್, ಶ್ರೀ ಬಿ.ಜಿ. ನಾಯಕಾಕ ಆದೇಶ ದಿಲೊ. ಅಕಾಡೆಮಿ ವಾವ್ರ ಶುರುವಾತ ಕರಚಾಕ ಕಚೇರಿ ಅಗತ್ಯ ಆಶಿಲೆಂ. ತಾತ್ಕಾಲಿಕ ಜಾವನ ವಿಶ್ವ ಕೊಂಕಣಿ ಸಮ್ಮೇಳನ ದಫ್ತರ ಆಸಚೆ, ಶ್ರೀ. ರಘುನಾಥ ಶೇಟ ಹಾಂಗೆಲೆ ನವರತ್ನ ಪೆಲೇಸ ಹೋಟೆಲಾಚೆ ಜಾಗ್ಯಾರೀಚಿ ಚಲಚಾಕಯ ಹಾಂವೆ ಪರವಾನಗಿ ಘೆತಲಿ. ತಶಿ ಜಾವನ ಶ್ರೀ ಬಿ. ವಿ. ಬಾಳಿಗಾಲೆ ಅಧ್ಯಕ್ಷಪಣಾರಿ ಕರ್ನಾಟಕ ಕೊಂಕಣಿ ಸಾಹಿತ್ಯ ಅಕಾಡೆಮಿ ದಫ್ತರ ಕಾಮ ಕರಚಾಕ ಶುರುವಾತ ಜಾವಚೆಂ ತಶಿಂ ಜಾಲೆ. ಪಯಲೆಂ ಅಕಾಡೆಮಿ ಅಧ್ಯಕ್ಷ ಜಾವನು ಆಶಿಲೆ ಡಾ. ವಿ.ಜೆ.ಪಿ ಸಾಲ್ಡಾನಾಕ ಅಸಲೆ ವಾವ್ರಾಚೆ 'ಆಡಳಿತ ಅನುಭವ' ನಾತಿಲ್ಯಾನ ತಾಜಾನ ದಫ್ತರ ಕಾರ್ಯಪ್ರವೃತ ಕರಚಾಕ ಸಾಧ್ಯ ಜಾಯನಿ ಆಶಿಲೆಂ. ತೆಂ ಹಾಂವೆ ಮೆಗೆಲೆ ಸಾರ್ವಜನಿಕ ಸಂಪರ್ಕಾಚೆ ಅನುಭವಾನ ಸಾಧ್ಯ ಕೆಲೆಂ.

1996 ಇಸವಿ ಪೂರ್ತಿ ವಿಶ್ವ ಕೊಂಕಣಿ ಸಮ್ಮೇಳನಾಚೆ ಲೇಕ ಪತ್ರ, ಕೊಂಕಣಿ ಅಕಾಡೆಮಿಕ ಮೂರ್ತ ಸ್ವರೂಪ ದಿವಚೆ ಖಾತಿರ ನಂತಾ ವಿಶ್ವ ಕೊಂಕಣಿ ಕೇಂದ್ರಾಚೆ ಖಾತಿರ ಜಾಗೊ ಮೋಳೋವಚೆ ಇತ್ಯಾದಿ ಕಾಮಕರಚೆ ಆಶಿಲೆ. ಕನ್ನಡ ಆನಿ ಸಂಸ್ಕೃತಿ ಇಲಾಖೆಚೆ ಶ್ರೀ ನಾಗೇಂದ್ರ, ರಾಮಚಂದ್ರ ಆನಿ ನಿರ್ದೇಶಕ ಶ್ರೀ ಮುದ್ದು ಕೃಷ್ಣ ಹಾಂಗೆಲೆ ಸಹಕಾರಾನ, ಮಂಗಳೂರಾಂತ ಕೊಂಕಣಿ ಅಕಾಡೆಮಿ ಕಚೇರಿ ಸ್ಥಾಪನ ಕರನು ತಾಕಾ ರಿಜಿಸ್ತಾರ ಆನಿ ಶಿಬಂದಿ ನೇಮಣೂಕ ಕರಚೆ ಕಾಮ್ ವೆದ್ಗಾರಿ ಜಾಲೆಂ. ಆನಿ ಸರಕಾರಾಚೆ ವತೀನ ಮೆಳಚೆ ಗ್ರಾಂಟ ಇತ್ಯಾದಿಯ ತಾನ್ನಿ ಜರೂರ ಮಂಜೂರ ಕೆಲೆ. ತಶಿ ಶ್ರೀ ಬಾಳಮಾಮಾಲೆ ಉತ್ತರ ವಯಾ ನಿಮಿತ್ತಾನ ಆನಿ ತಾಕಾ ಸರಕಾರೀ ನಿಯಮ ಪ್ರಕಾರ ವಾವ್ರ ಕರಚೆ ಅನುಭವ ನಾತಿಲ್ಯಾನ ಅಕಾಡೆಮಿಚೆ ಸರ್ವ ಕಾಮಾಕ ಹಾಂವೇಚಿ ಖಾಂದೊ ದಿವಚೆ ತಶಿ ಜಾಲೆ.

ಅಂತೂ, ಆಮಕಾ ಪಯಲೆ ಅಕಾಡೆಮಿ ಪರಿಸ್ಥಿತಿ ಯೇವಚಾಕ ನಜ್ಜ ಮ್ಹಣೂಚಿ ಹಾಂವೆ ತಾತ್ತಾವಳಿ ಬೆಂಗಳೂರಾಕ ವಚುನ, ಕನ್ನಡ ಸಂಸ್ಕೃತಿ ಇಲಾಖಾ ವರಿಷ್ಟಾಂಕ ಆನಿ ಹಾಂಗಾ ಕೊಂಕಣಿ ಅಕಾಡೆಮಿ ಸಾಂದೆ ತಶೀಂಚಿ ವಾವ್ರಾಡಿಂಕ ಮೇಳನ ಕೊಂಕಣಿ ಅಕಾಡೆಮಿ ಕಾರ್‍ಯಂ ಚಾಂಗ ಜಾವನ ಜಾವಚೆ ತಶಿ ಕೆಲೆಂ.

ನಂತಾ ವಿಶ್ವ ಕೊಂಕಣಿ ಕೇಂದ್ರ ಬಾಂದ ಕಾಮಾಚೆ ಖಾತಿರ ಜಾಗೊ ಪಳೋವಚೆ ವಾವ್ರಯ ಕರಚಾಕ ಆಶಿಲೆ. ಕೊಂಕಣಿ ಸಾಂಸ್ಕೃತಿಕ ಕ್ಷೇತ್ರಾಂತ ಕಾಮಕರತ ಆಸಚೆ ಮಾಂಡ ಸೋಭಾಣ ಸಂಸ್ಥೊ ಆನಿ ವಿಶ್ವ ಕೊಂಕಣಿ ಸಮೀತಿನ ಸಾಂಗಾತಾಕ ಮೇಳನ ಏಕಚೀ ಬಾಂದಕಾಮ ಸ್ಥಾಪನ ಕರಚೆ ಅಶಿಂಯ ವಿಷಯ ಆಯಿಲೊ. ತಾಂಕಾ ಮಹಾಕಾಳಿ ಪಡ್ಪಾಚೆ ಶ್ರೀ ಕೆಸ್ಟಲಿನೊ ಭಾಂವಂಡಾನಿ ಜಾಗೊ ದಾನ ದಿಲೆಲ್ಯಾನ ಮಾಂಡ ಸೋಭಾಣ ಸಂಸ್ಥ್ಯಾನ ತಾಂಗೆಲೆ 'ಕಲಾಂಗಣ' ಬಾಂದಕಾಮ ವಿಂಗಡಚೀ ಜಾವನ ಬಾಂದುಚೆಂ ಅಶಿಂ ಠರಯಲೆಂ. ಆನಿ ತಾಜಿ ತಯಾರಿ ತೆ ಸಮೀತಿಚೆ ಕರತ ಮುಕಾರಸಲೆ.

ಮಾಂಡ ಸೋಭಾಣಾಚಾನಿ 'ಕಲಾಂಗಣ' ವಿಂಗಡ ಜಾವನ ಬಾಂದುಚೆ ಅಶಿಂ ಠರಯಲ್ಯಾರೀ ಮ್ಹಾಕಾ ಜಾವೊ ಆಮಗೆಲೆ ವಿಶ್ವ ಕೊಂಕಣಿ ಸಮ್ಮೇಳನಾಚೆ ವಿಂಗಡ ಕಾರಭಾರ್‍ಯಾಂಕಯ ಆಮ್ಹಿ ಕಲಾಂಗಣಾಚೆ ಸುಂದರ ಇಮಾರತ ಉಬೆರಾವುನ ಯೆವಚೆ ಖಾತಿರ ವೆಗಳೆಂಚಿ ರಾವಚಾಕ ಜಾಯನಿ. ಇತ್ಯಾಕ ಮ್ಹಳಯಾರಿ ಆಮ್ಹಿ 1992 ಇಸವಿಂತ ಕೊಂಕಣಿ ಜಾಥಾ ಚಳವಳಿ. ನಂತರ ಕೊಂಕಣಿ ಅಕಾಡೆಮಿ ಸ್ಥಾಪನ ಜಾವನ ಸುರಳೀತ ಜಾವನ ಚಲನ ಯೇವಚೆ ವಾವ್ರಾಂತೂಯ ಸಾಂಗಾತಾಕಚೀ ಅಶಿಲ್ಯಾನ ಆಮ್ಹಿ ವಿಶ್ವಕೊಂಕಣಿ ಕೇಂದ್ರ ಬಾಂದಕಾಮ ಯೋಜನಾ ಆನಿ ಕಲಾಂಗಣ ಯೋಜನಾ ಮಧ್ಯೆಂತ ವೆಗಳೆಪಣ ದಾಕೋವಚಾಕ ಜಾಯನಾಶಿಲೆ.

ನಂತಾ, ತೆದೋಳ ತಾಂಯ ಮ್ಹಳ್ಯಾರಿ, ಕೊಂಕಣಿ ಜಾಥಾ, ವಿಶ್ವ ಕೊಂಕಣಿ ಸಮ್ಮೇಳನ ಅಥವಾ ಕೊಂಕಣೀ ಅಕಾಡೆಮಿ ಶುರುವಾತ ಕಾರ್ಯ್ಯಾಂತೂಯ ತೆದೋಳು ತಾಂಯ ವಿಂಗಡ ಆಸುನ ಆಮಗೆಲೆ ಪಶಿ ಚಡ ಜಾವ್ನ, ಮಾಂಡ ಸೊಭಾಣ ಕಾರಭಾರ್ಯಾಂಕ ಟೀಕಾ, ನಿಂದಾ ಕರನ ಆಶಿಲೆ ಥೋಡೆ ಕೊಂಕಣಿ ಕ್ರಿಸ್ತಾಂವ ಲೇಖಕ, ನಂತರ ಆಮಗೆಲೆ ವಯ್ರಿಯಿೊ ಥೊಡೇ ಹಪ್ತಾಳ್ಯಾರಿ ಜಾತೀಯ ವಿಷ ವಂಕತ ಆಶಿಲೆ. ತಾಂಕಾಯ ಹಾಂವೆ ತಾಂಗೆಲೆ ಸ್ಥಾನ ದಾಕೋವಚೆ ಪಡತಾಲೆ. ಬರೇ ಸ್ಥಾನಮಾನ ಆಶಿಲೆ, ವಿಚಾರವಂತ ಲೋಕ, ಮೆಗೆಲೆ ವಯ್ರ ಆನಿ ಮೆಗೆಲೆ ಸಾಂಗಾತಿಂಗೆಲೆ ವಯ್ರ ಭಾರೀ ಅಭಿಮಾನ ಆನಿ ವಿಶ್ವಾಸಾನ ಆಶಿಲ್ಯಾನ ಆಮಗೆಲೆ ವಾವ್ರಾಕ ಧಕ್ಕೊ ಯೇನಿ.

✦✦✦

ಕೊಂಕಣಿ ಭಾಷಾ ಮಂಡಳ ಕರ್ನಾಟಕ (ರಿ) – II

ಅಶಿಂ ಆಸತನಾಚಿ, ಕೊಂಕಣಿ ಭಾಷಾ ಮಂಡಳಾಚಿ ವಾರ್ಷಿಕ ಜೆರಾಲ ಸಭಾ ದಿ. 22.12.1996ಕ ಚಲ್ಲಿ. ಎದೋಳತಾಂಯಿ ಖಂಚೇಯ ಕೊಂಕಣಿ ವಾವ್ರಾಂತ ಮೆಳನಾ ನಾತ್ತಿಲೆ, ದುಡ್ಡು ದಿನಾನಾತಿಲೆ ದೂರ ಆಸುನ ಟೀಕಾ ಮಾತ್ರ ಕರೀತ ಆಸಚೆ ಥೊಡೆ ಕೊಂಕಣೀ ಲೇಖಕಾನಿ ಆಮಗೆಲೆ ಕಳಿತಾಕ ಯೇನಾತಿಲೇಚಿ ಜಾತಿವಾದಾಚೆ ಕಾರ್ಡ ವಯ್ರಿ ಹಾಣ್, ಆಮ್ಹಿ ಪಾಟಿಂಬಾ ದಿಲೆಲೆ ವಿಶ್ವ ಕೊಂಕಣಿ ಸಮ್ಮೇಳನ ವಾವ್ರಾಡಿಂಕ, ಸಲ್ಪಾಯಲೆ. ತ್ಯಾ ಪಯ್ಕಿ ಕೊಂಕಣಿ ಭಾಷಾ ಸಾಹಿತ್ಯಾಚೆ ವಾವ್ರ ಕರನ ಪಂಚ್ಕಾದಾಯಿ ಮಾಸಿಕ ಸಂಪಾದನ ಕರನ, ವಿಶ್ವ ಕೊಂಕಣಿ ಸಮ್ಮೇಳನ ಪರಿಸಂವಾದ ಯಶಸ್ವೀ ಕರನ ದಿಲಲೊ, ಕೊಂಕಣಿ ಅಕಾಡೆಮಿ ಅಧ್ಯಕ್ಷ ಶ್ರೀ ಬಿ.ವಿ. ಬಾಳಿಗಾ ಮಾಮಾಕಯ ತಾನ್ನಿ ಜಾತಿಕಾರ್ಡ ಉಪಯೋಗ ಕರನ ಸೋಲ್ಪಾಯಲೊ. ವಿಶ್ವ ಕೊಂಕಣಿ ವಾವ್ರಾಡಿ ಶ್ರೀ ಲೂಯಿ ಪಿಂಟೋ, ವೆಂಕಟೇಶ ಬಾಳಿಗಾ ಹಾಂಕಾಯ ಸಲ್ಪಾಯಲೆ.

ನಂವೆ ವಾರ್ಷಿಕ ಸಭಾ ವರದಿ, ಪೇಪರಾಂಕ ದಿತನಾ ಕಾರ್ಯಕಾರೀ ಸಮಿತೀಕ ಚಲೆಲ್ಯಾ ಚುನಾವಾಂತ ಸೋಲ್ಪಲೆಲೆ ಸಾಂದ್ಯಾಂ ಪಯ್ಕಿ, ಕೊಂಕಣಿ ಅಕಾಡೆಮಿ ಅಧ್ಯಕ್ಷ ಬಿ.ವಿ.ಬಾಳಿಗಾಯ ಎಕಲೊ ಮ್ಹಳೆಲೆ ವರ್ದಿ ದೀವನ, ನಾಲಿಶಾ ಕೆಲಿ. ಅಸಲೆಂ ಏಕ ವಿಡಂಬನಾ ಹಾಂವೆ ಎದೋಳ ದೆಕೂಂಕ ನಾಶಿಲೆಂ. ಕೊಂಕಣಿ ಜಾಥಾ, ನಂತರ ವಿಶ್ವ ಕೊಂಕಣಿ ಸಮ್ಮೇಳನಾಚೆ ವಾವ್ರಾಂತ ಜಾವ್ನೊ, ದುಡು ದಿವಚಾಕ ಜಾವ್ನೊ ಖಂಚಾಕಯ ಮೇಳನಿ ನಾತಿಲೆ ದೂರ ರಾವಿಲೆ ಮುಹಾಶಯು ಆತಾಂ, ಕೊಂಕಣಿ ಭಾಷಾ ಮಂಡಳಾಕ ಮೆಳೆಲೆಂ ಕೀರ್ತಿ ಆನಿ ಜಮೊ ಜಾಲಲೊ ದುಡವಾಚೆ ಬಲಾನ, ತಾನ್ನಿ ಮೆರವುಚೆ ಮ್ಹಳೆಲೆ ನೀಚ ದೃಷ್ಟಿನ ಕೊಂಕಣಿ ಭಾಷಾ ಮಂಡಳ ಕಬ್ಜಾಕ ಘೇವಚೆ ಏಕಚಿ ಉದ್ದೇಶಾನ ಜಾತೀವಾದಾಚೆ ತಾಂಗೆಲೆ 'ಕ್ರಿಶ್ಚನ ಕಾರ್ಡ' ಉಪಯೋಗ ಕರಚಾಕ ಪ್ರಯತ್ನ ಕೆಲೆಲೆಂ. ಪ್ರತಿಭಾವಂತ ಆನಿ ಜಾತ್ಯತೀತ–ವಾದಿ ಕ್ರಿಶ್ಚನ ಮ್ಹಾಲ್ಗಡ್ಯಾನೀಂಚಿ ಹೆಂ ತಾಂಗೆಲೆ (ಜಾತೀಯವಾದಿ) ಕಾಮು ಖಂಡನ ಕೆಲೆಲೆಂ, ಏಕ ಬರೋ ವಿಷಯು.

ಪಯಲೆಂ ವಿಶ್ವ ಕೊಂಕಣಿ ಸಮ್ಮೇಳನಾಚೆ ಧ್ಯೇಯ ವಾಕ್ಯಚೇ ಭಾಷಾದ್ವಾರೀ ಭಾವೈಕ್ಯತಾ (Integration through language) ಆಶಿಲೆಂ. ತೇಂ ಧ್ಯೇಯ ಸಾರ್ಥಕ ಕರಚಾಕ, 'ವಿಶ್ವ ಕೊಂಕಣಿ ಕೇಂದ್ರ' ಮ್ಹಳಲೆ ಸಂಸ್ಥೊ ಸ್ಥಾಪನ ಕರಚಾಕ ಆಮ್ಹಿ ಯೋಜನಾ ಘಾಲನ ಘೆತಿಲಿ. ತ್ಯಾ ಸಂಸ್ಥಾ ಮುಖೇನ ಜಗತ್ಯಾರಿ ಆಸಚೆ ವಿಂಗವಿಂಗಡ ಜಾತಿ ಮತ ಪಂಥ, ವೆಗವೆಗಳೆ ಭಾಷಾ ಬೋಲಿಚೆ ಕೊಂಕಣಿ ಜನಾಂಕ ಸಾಂಗಾತಾಕ ಹಾಡಚಾಕ ವಾವರಚೆ ಅಶಿಂ ವಿಶ್ವ ಕೊಂಕಣಿ ಕಾರ್ಯ ಕರ್ತ್ಯಾನಿ, ಮುಖೇಲಾನಿ, ಚಿಂತಿಲೆಂ. ಜಾಲಯಾರ ಹೆ ಆಮಗೆಲೆ ತತ್ವಂ ಆನಿ ಆದರ್ಶಾಕ ಮೂಳ ಗಾಂವಾಂತೂಚಿ ಜಾತೀಯ ವಾದಾಚೆ ಕುರಾಡ (axe) ಪಳೆಲೆಂ ದಿಸೂನ ಆಯಿಲ್ಯಾನ ಹಾಂವೆ 'ವಿಶ್ವ ಕೊಂಕಣಿ ಸಂಘಟನ' ಸಂಸ್ಥೊ ವೆಗಳೋ ದಾವನ ಸ್ಥಾಪನ ಕರಚೆ ವಾವ್ರಾಂತ ಮುಕಾರಿ ವಚ್ಚೆ ಪ್ರಯತ್ನ ಕರನಿಂ.

ಜಾಲಯಾರೀ ಕೊಂಕಣಿ ಭಾಸ ಆನಿ ಸಂಸ್ಕೃತಿ ಪ್ರತಿಷ್ಠಾನಾಚೆ ಸಂವಿಧಾನ ಆಮ್ಹಿ ರಿಜಿಸ್ತ್ರಿ ಕೆಲೆಂ ಹಾಜೆ ಖಾತಿರ ದೋನ ಪಾವಟಿ ಕೊಂಕಣಿ ಭಾಷಾ ಮಂಡಳಾಚೆ ಸರ್ವ ಸಾಂದೆಂಗೆಲಿ ಸಭಾ ಜಮಯಲೆಲಿ. ತಾಂತುಲ್ಯಾನ ಜಾವಕಾ ಜಾಲೆಲೆ ಸುಧಾರಣ ಕರನ ಸಂವಿಧಾನ ಪಾಸ ಕರನ, ರಿಜಿಸ್ತ್ರಿ ಕರಚೆ ಠರಯಲೆಂ. ಆನಿ ರಿಜಿಸ್ತ್ರಿ ಕೆಲೆಂ.

ಆಮ್ಹಿ ಜಾತಿ ಮತ ಕಾತ ಭೇದ ನಾತಿಲೆ ಜಗತ್ಯಾಂತ ಆಸಚೆ ಸರ್ವ ಕೊಂಕಣಿ ಜನಾಂಕ ಸಾಂಗಾತಾಕ ಹಾಡಚೆ ವಿಶ್ವ ಕೊಂಕಣಿ ಸಮ್ಮೇಳನ ಮಂಗಳೂರಾಂತ ಯಶಸ್ವೀ ಜಾವನ ಸಂಘಟನ ಕೆಲೆಲೆ ಏಕ ವರಸಾನೀಚಿ, ಪರತ ಆಮ್ಹಿ ಜಾತೀ–ವಾದಾಕ ಬಲಿಪಶು ಜಾಲೆಲೆ ಕೊಂಕಣಿ ಸಂಘಟನ

ವಾವ್ರಾಕ ವ್ಹಡ ಮಾರ ಜಾಲೊ. ತೆ ಲಜ್ಜಾತ್ಮಕ ಪರಿಸ್ಥಿತಿ ತಾಕುನ ಭಾಯರ ಯೆವಚಾಕ ಆಮಕಾ, ಮ್ಹಳ್ಯಾರಿ ವಿಶೇಷ ಜಾವನ ಮ್ಹಾಕಾ 3-4 ವರಸ ಜಾವಕಾ ಜಾಲೆ.

ನಂತಾ, ತೆದೋಳ ತಾಂಯ ಮ್ಹಳ್ಯಾರಿ, ಕೊಂಕಣಿ ಜಾಥಾ, ವಿಶ್ವ ಕೊಂಕಣಿ ಸಮ್ಮೇಳನ ಅಥವಾ ಕೊಂಕಣೀ ಅಕಾಡೆಮಿ ಶುರುವಾತ ಕಾರ್ಯಾಂತೂಯ ವಿಂಗಡ ಆಸುನ ಆಮಗೆಲೆ ಪಶಿ ಚಡ ಜಾವ್ನ, ಮಾಂಡ ಸೊಭಾಣ ಕಾರಭಾರ್ಯಾಂಕ ಟೀಕಾ, ನಿಂದಾ ಕರನ ಆಶಿಲೆ ಥೋಡೆ ಕೊಂಕಣಿ ಲೇಖಕ, ನಂತರ ಆಮಗೆಲೆ ವಯ್ರಿಯೊ ಥೊಡೇ ಹಪ್ತಾಳ್ಯಾರಿ ಜಾತೀಯ ವಿಷ ವಂಕತ ಆಶಿಲೆ. ತಾಂಕಾಯ ಹಾಂವೆ ತಾಂಗೆಲೆ ಸ್ಥಾನ ದಾಕೋವಚೆ ಪಡತಾಲೆ. ಬರೇ ಸ್ಥಾನಮಾನ ಆಶಿಲೆ, ವಿಚಾರವಂತ ಲೋಕ, ಮೆಗೆಲೆ ವಯ್ರ ಆನಿ ಮೆಗೆಲೆ ಸಾಂಗಾತಿಂಗೆಲೆ ವಯ್ರ ಭಾರೀ ಅಭಿಮಾನ ಆನಿ ವಿಶ್ವಾಸಾನ ಆಶಿಲ್ಯಾನ ಆಮಗೆಲೆ ವಾವ್ರಾಕ ಧಕ್ಕೊ ಯೇನಿ.

ವಿಶ್ವ ಕೊಂಕಣಿ ಸಮ್ಮೇಳನಾಚೆ ಖರ್ಚಾಚೆ ಘಾಯಲಂ ವ್ಯಕ್ತಿಶ: ಪಳೋವಚಾಕ ಯೆಯಾತಿ ಅಶಿಂ ಆಹ್ವಾನ ದಿಲೆಂ. ತಾನ್ನಿ ಯೇವನ ತ್ಯಾ ತ್ಯಾ ಸಮೀತಿ ಸಂಚಾಲಕಾಂಗೆಲೆ ಸಮುಕ್ಷಮ ಬಯುಸೂನೂಚ್ ಬಿಲ್ಲಾಂಚೆ ವಿಷಯಾಂತ ನಿಮಗಿಲೆಲೆ ಪ್ರಶ್ನಾಂಕ ಥಂಯಿಂಚಿ ಸಂಚಲಕಾನಿ ಜವಾಬ ದಿಲೆ. ತಶಿಂ ಜಾವನ ನಂತರ ತಾನ್ನಿ ಲೇಕ ಪಾಕ ಸಮ ಆಸಾ ಮ್ಹೊಣು ದಿ.18.5.1997 ಚಲ್ಲೆಲೆ ಜೆರಾಲ ಸಭಾ ಮುಖಾರಿ ಉಗ್ತ್ಯಾನ ಸಾಂಗಚೆ ತಶಿ ಜಾಲೆಂ. ಸಭೆಂತು ತೆ ತೋಂಡ ಕಾಳೆಂ ಕರನ ಬಶಿಲೆ.

ಜಾಲಯಾರೀ ತಾತ್ತಾವಳಿ ನಂಜು ವಂಕತ ಆಸಚೆ ತಾಂಗೆಲೆ ಬುದ್ಧಿ ಆಶಿಲೀತಿ. ಮುಖ್ಯ ಜಾವನ ಮಾಂಡ ಸೋಬಾಣಾಚೆ ಗುರಿಕಾರಾ ವಯ್ರ ತಾಕಾ ಆಶಿಲೊ ನಂಜು ಮೆಗೆಲೆ ವಯ್ರ ಕಾಡಚೆಂ ತಾಗೆಲೆ ಸ್ವಭಾವ ತಾಣೆ ವಾಗಿರಯು ಮುಕಾರಿ ದಾಕಯತ ಆಶಿಲೆ. ಜಾಲಯಾರ ನ್ಯಾಯ, ನೀತಿ ಕಳೆಲೆ, ತಾಂಗೆಲೇ ಜಾತಿ ಮಾನೆಸ್ತ ತಾಕಾ ಕಾಂಹೀ ಕಿಮ್ಮತ ದೀನಾ ನಾತಿಲೆ ಮೆಗೆಲೆ ವಾವ್ರಾ ವಯ್ರ ಆನಿ ಜಾತೀವಾದಾಚೆ ವಿರುದ್ಧ ಮೆಗೆಲೆ ಅಭಿಪ್ರಾಯ ಕೆದನಾಯ ಮಾನ್ಯ ಕರತ ಆಸತಿ.

ದಿಲ್ಲಿ ಕಲಾ ಉತ್ಸವದಾತಚಿ:

ಉದಯವಾಣಿಚೆ 12.9.1998ಚೆ ಪತ್ರಿಕೇರಿ ಆಯಿಲೆ ಆಮಗೆಲೆ ವಿರುದ್ಧ ಪ್ರಕಟಣ ವಾಜುನ ವೆಗವೆಗಳೆ ಗಾಂವಚೆ ಕೊಂಕಣಿ ಪುಢಾರಿ ಆನಿ ಕಾರ್ಯಕರ್ತಾಂಗೆಲೊ ಫೋನ ಯೆವಚಾಕ ಶುರುವಾತ ಜಾಲೊ. 13.9.98 ಕೊಂಕಣಿ ಅಕಾಡೆಮಿ ಆಫೀಸಾಕ ಗಾಂವ ಪರಗಾಂವತಾಕುನ, ಕೊಂಕಣಿ ಜಾಥಾ ವೇಳಾರಿ, ಕೊಂಕಣಿ ಅಕಾಡೆಮಿ ಜಾವಕಾ ಮ್ಹೊಣು ಸರಕಾರಾಚೆ ವಯ್ರ ದಬಾವ ಘಾಲ್ನ ಚಳ್ವಳ ಕೆಲೆಲೆ, ವಿಶ್ವ ಕೊಂಕಣಿ ಸಮ್ಮೇಳನ ತಯಾರಿ ದಿವಸಾಂತ ಆಮಗೆಲೆ ಸಾಂಗಾತಾಕ ಮೇಳನ ವಾವ್ರ ಕೆಲೆಲ್ಯಾನಿಂ, ಕೊಂಕಣಿ ಅಕಾಡೆಮಿ ಕಾರ್ಯಕ್ರಮು ತಾಂಗತಾಂಗೆಲೆ ಗಾವಾಂತ ಮಾಂಡೋನ ಹಾಣ್, ಸರಕಾರಾನ ದಿಲೆಲೆ ಅಕಾಡೆಮಿ ಸಾರ್ಥಕ ಕರಚಾಕ ವಾವ್ರ ಕರಚೆ ವಾವ್ರಾಡಿ, ಕೊಂಕಣಿ ಸಾಹಿತಿ, ಕಲಾವಿದ ಆಯಿಲೆ. ಆಯಿಲ್ಯಾ ಪುಢಾರಿನಿಂ ಕೊಂಕಣಿ ಭಾಷಾ ಮಂಡಳ ಅಧ್ಯಕ್ಷಾನ ಕೊಂಕಣಿ ಅಕಾಡೆಮಿ ವಿರುದ್ಧ ವೈಯಕ್ತಿಕ ನಂಜು ಬಹಿರಂಗ ಜಾವನ ವಂಕಿಲೆ ವಿಷಯಾಂತ ತಾಂಗೆಲೊ ರಾಗ ವ್ಯಕ್ತ ಕೆಲೊ.

ತಶೀಂಚಿ ವೆಗವೆಗಳೆ ಕೊಂಕಣಿ ಸಮಾಜಾಚೆ ಮ್ಹಾಲ್ಗಡ್ಯಾನಿಯೀ, ಕೊಂಕಣಿ ಭಾಷಾ ಮಂಡಳಾಚೆ ಅಧ್ಯಕ್ಷಾಲೆ ಪತ್ರಿಕಾ ಪ್ರಕಟಣಾಚೆ ನಿಮಿತ್ತಾನ, ಕೊಂಕಣಿ ಭಾಷಾ ಅಭಿವೃದ್ಧಿ ವಾವ್ರಾಂಕ ಧಕ್ಕೊ ಯೆತಲೊ, ಹಾಜೆ ನಿಮಿತ್ತಾನ ಕೊಂಕಣಿ ಭಾಸ, ಸಾಹಿತ್ಯ, ಸಾಂಸ್ಕೃತಿಕ ವಾವ್ರಾಚೆ ಉದರಗತಿ ಜಾವಚಾಕ ಅಡಕಳ ಯೆತಲೆ, ಅಶಿಂಯ ವಿರೋಧ ವ್ಯಕ್ತ ಕರನ ಪತ್ರಿಕೇರಿ ಜಂಟಿ ಪ್ರಕಟಣಾ ದಿಲೆ. ಭಾಷಾ ಮಂಡಳಾಚೆ ಕಾರ್ಯಕಾರಿ ಮಂಡಳಿಚೆ ಸಾಂದ್ಯಾನಿಂಯು, ಸಮೀತಿಚೆ ಕಾರಭಾರಿಂಲಾಗಿ ನಿಮಗಿನಾತಿಲೆ, ಸಮೀತಿ ಸಭೆಂತ ವಿಷಯ ಹಾಣಾತಿಲೆ ಅಶಿಂ ಪತ್ರಾರ ಬರೋವಚೆ ಖಂಡನ ಕೆಲೆಂ. ಹಾಜೆ ನಿಮಿತ್ತಾನ ಮುಖಾರ

ಕೊಂಕಣಿ ಭಾಷಾ ಮಂಡಳಾಚೆ ಕಾರ್ಯಕಾರಿಣಿ ಸಭಾ 6-7 ವ್ಹಯಿನೆ ಚಲ್ಲೆ ನಾತಿ.

ಥೋಡೆ ವರಸ ಭಾಷಾ ಮಂಡಳಾಚೆ ವಾವ್ರಚೀ ಬಂದ ಪಳೆಲೆ. ಮಾಗಿರಿ ಫಾ. ಮಾರ್ಕ ವಾಲ್ಡರಾನ ಮ್ಹಾಕಾ 'ಅಶಿಂ ಜಾವಚೆ ಸಮ ನ್ಹಂಯ ತುಮ್ಹಿ ಶ್ರೀ ಜೆ.ಎಲ್.ಡಿ.ಸೋಜಾ ಹಾಂಕಾ ಘೇವನ ಭಾಷಾ ಮಂಡಳ ಪುನರ್‌ಜೀವಿತ ಕರಕಾ' ಮ್ಹಳ್ಳೆಲೆ ನಿಮಿತ್ತಾನ, ಕೊಂಕಣಿ ಭಾಷಾ ಮಂಡಳಾಚೆ ವಾವ್ರ ಮುಕಾರಸುನ ಹಾಡಚೆ ತಶಿಂ ದಾಲೆಂ. ತಾಜೆ ನಂತರ ವೆಗವೆಗಳೆ ಕಾರಭಾರಿ ಮುಕಾರಸುನ ಯೇವನ ಆತಾಂ ಭಾಷಾ ಮಂಡಳ ಕೊಂಕಣಿ ವಾವ್ರ ಕರತ ಆಸಾ.

ಕೊಂಕಣಿ ಭಾಷಾ ಮಂಡಳಾಚೆ ಅಧ್ಯಕ್ಷಾಲೆ ಆನಿ ತಾಗೆಲೆ 2-3 ಜನ ಸಾಂಗಾತಿಂಗೆಲೆ ಪತ್ರಿಕಾ ಪ್ರಕಟಣಾ ನಿಮಿತ್ತಾನ ಏಕ ನವೇಚಿ ವಾತಾವರಣ ಜಾಗಿ ಜಾಲೆಂ. ಕೊಂಕಣಿ ಚಳ್ವಳ ಜಾತ್ಯಾತೀತ ವಾದಾಚೆ ಪಂಚಾಂಗಾರಿ ಬಾಂದುನ ಆಯಿಲೆ. ತೆಂ ಕೊಂಕಣಿ ಜಾಥಾ, ವಿಶ್ವ ಕೊಂಕಣಿ ಸಮ್ಮೇಳನ ನಂತರ ಕೊಂಕಣಿ ಅಕಾಡೆಮಿಚೆ ವಾವ್ರಾಚೆ ನಿಮಿತ್ತಾನ ಆನಿಕಯ ಸುಧ್ಢಡ ಜಾಯತ ಆಯಲೆಂ. ಹೆಂ ನವೆ ವಾತಾವರಣಾಚೆ ನಿಮಿತ್ತಾನ, 30.9.1998 ದಿವಸ ಸಾಂಪಚೆ ಆಶಿಲೆ ಮೆಗೆಲೆ ಕೊಂಕಣಿ ಅಕಾಡೆಮಿ ಅಧ್ಯಕ್ಷ ಪದಾಚೆ ಕಾಲಾವಧಿ, ಮುಖಾವಯಲೆ ಅವಧಿಕಯ ಮ್ಹಾಕಾ ಅಧ್ಯಕ್ಷ ಪದ ಹಾಂವೇ ನಾಕಾ ಅಶಿಂ ವ್ಹಳೆಲೆಂ ಜಾಲಯಾರೀ, ಕೊಂಕಣಿ ಭಾಷಾ ಮಂಡಳಾಚೆ ಅಧ್ಯಕ್ಷಾಲೆ ವರ್ತನಾಚೆ ನಿಮಿತ್ತಾನ, ಕ್ರೈಸ್ತ ಬಾಂಧವಾನಿಂಚೀ ಮುಖ್ಯ ಜಾವನ ಶ್ರೀ ಲೂಯಿ ಪಿಂಟೊ ಆನಿ ತೆದಳಾಚೊ 'ರಾಕ್ಣೊ' ಸಂಪಾದಕ ಫಾ. ಸ್ವಾಮ ಸ್ವಿಕೇರಾನ ಹಾಂವೇಂಚಿ ಅಧ್ಯಕ್ಷ ಪದಾರಿ ಮುಕಾರಸುನ ಯೇವಕಾ ಮ್ಹುಣು ವತ್ತಾಯ ಕರನ ಮೆಗೆಲೆ ನಾಂವ ಮುಖಾವಯಲೆ ಅವಧಿಕ ಸರಕಾರಾಕ ಶಿಫಾರಸ ಕೆಲೆಂ. ತಶಿಂ ಜಾವನ ಮ್ಹಾಕಾ ಮುಕಾವಯಲೆ ತೀನಿ ವರಸಾಕ ಪರ್ಯೂನ ಕೊಂಕಣಿ ಅಕಾಡೆಮಿ ಅಧ್ಯಕ್ಷಪದ ಮೆಳಚೆ ತಶಿಂ ಜಾಲೆಂ. ಕರ್ನಾಟಕ ಸರಕಾರಾಚೆ ಕನ್ನಡ ಆನಿ ಸಂಸ್ಕೃತಿ ಇಲಾಖಾ ತಾಕುನ ದಿ. 14.11.1998 ಮ್ಹಾಕಾ ಅಧ್ಯಕ್ಷ ದಾವನ ನೇಮಕ ಕರನ ಪತ್ರ ಆಯಲೆ. ವಿಂಗಡ 11 ಜನ ಸದಸ್ಯ ಜಾವ್ನ ನೇಮಣೂಕಯ ಜಾಲೆಲೆ.

1992 ಇಸವಿಚೆ ಅಗೋಸ್ತ ತಾ 20 ದಿವಸ ಕೇಂದ್ರ ಸರಕಾರಾನ ಲೋಕ ಸಭೆಂತ ಮಾಂಡಯಿಲೆಂ 'ಕೊಂಕಣಿ ಭಾಷೆಕ ಸಂವಿಧಾನಾಚೆ 8ವೆ ವಳೇರಿಂತ ಆಸ್ಪಾವ (Inclusion of Konkani in the VIII Schedule of constitution) ವಿಧೇಯಕ ಸರ್ವಾನುಮತಾನ, ಪಾಸ ಜಾಲೆಲೆ ನಿಮಿತ್ತಾನ ಕೊಂಕಣಿ ರಾಷ್ಟ್ರೀಯ ಭಾಷಾಂ ಪಯ್ಕಿ ಎಕ, ಅಶಿಂ ಜಾಹೀರ ದಾಲಲೊ ಮಹಾನ ದಿವಸು. ತಶಿ ದಾವನ ಹರೇಕ ವರಸ ಅಗೋಸ್ತ ತಾ 20, ರಾಷ್ಟ್ರೀಯ ಮಾನ್ಯತಾಯ ದಿವಸ ದಾವನ ಜಗಭರಿ ಶಿಂಪ್ಡುನ ಆಶಿಲ್ಯಾ ಕೊಂಕಣಿ ಜನಾನಿಂ ಆನಿ ಕೊಂಕಣಿ ಪರಿಷದ ಸಂಸ್ಥೆನ 2006 ಇಸವಿಂತ ನಿರ್ಣಯ ಘೆತಿಲೊ. ತ್ಯಾ ನಿಮಿತ್ತಾನ ಆತಾಂ ಹರೇಕ ವರಸ ಮಂಗಳೂರಾಂತ ಕೊಂಕಣಿ ಭಾಷಾ ಮಂಡಳ ಹೊ ದಿವಸ ಶಾಳಾ ಕಾಲೇಜಾಚೆ ವಿದ್ಯಾರ್ಥಿಂ ಖಾತಿರ ವಿಶೇಷ ಕ್ವಿಜ್, ಸ್ಪರ್ಧಾ ಆಯೋಜನ ಕರನ ಆಚರಣ ಕರೀತ ಆಸಾ. ಆಮ್ಹಿ ಕೊಂಕಣಿ ಪ್ರತಿಷ್ಠಾನಾಂಚೆ ವತೀನ ತಾಕಾ ಪಾಟಿಂಬಾ ದಿತಾತಿ. ವೆಗವೆಗಳೆ ಕೊಂಕಣಿ ಸಂಸ್ಥೆಯ ರಾಷ್ಟ್ರೀಯ ಮಾನ್ಯತಾಯ ದಿವಸ, ಗೊಂಯ ಮುಂಬಯ, ಕರ್ನಾಟಕಾಚೆ ಕಾರವಾರ, ಕುಮಟಾ ಕುಂದಾಪುರ ಉಡುಪಿ ಇತ್ಯಾದಿ ಗಾಂವಾಂತೂಯ ದಬಾಜೇನ ಆಚರಣ ಕರತಾಲೆ. ಮಂಗಳೂರಾಂತ ಕೊಂಕಣಿ ಭಾಷಾ ಮಂಡಳಾಚೆ ವತೀನ ಸಾಧಾರಣ 25 ಶಾಳಾ ಕಾಲೇಜಾಚೆ ವಿದ್ಯಾರ್ಥಿ ವಿದ್ಯಾರ್ಥಿನಿಂ ಆನಿ ಲ್ಹಾನ ಪ್ರಾಯೆಚೆ ಕೊಂಕಣೀ ಭುರ್ಗ್ಯಾಂಕ ಕೊಂಕಣೀ ಭಾಷಾ ವಿಷಯಾಂತ ಚಡಚಡ ಮಾಹಿತಿ, ಅನುಭವ ಮೆಳಚಾಕ ಸಾಧ್ಯ ದಾತಾ.

✦✦✦

ಕರ್ನಾಟಕ ರಾಜ್ಯ ಕೊಂಕಣಿ ಭಾಷಾ ಅಲ್ಪ ಸಂಖ್ಯಾತಾಕಾಂಗೆಲೆ ವಿದ್ಯಾ ಸಂಸ್ಥೆಂಚೆ ಸಂಘ

ಕೊಂಕಣಿ ಭಾಸ ಉಲೋವಚೆ ಜನಾನಿಂ ಕರ್ನಾಟಕ ರಾಜ್ಯಾಂತ ವಿಶೇಷ ಜಾವನ ಕೆನರಾ ಕರಾವಳಿ ಜಿಲ್ಯಾಂತ ತಾಂಗೆಲೆ ಧಾರ್ಮಿಕ ಸಂಘ ಸಂಸ್ಥ್ಯಾಂಚೆ, ಯಾ ಸಾಮಾಜಿಕ ಸಂಘ ಸಂಸ್ಥ್ಯಾಂಗೆಲೆ ವತೀನ ಸುಮಾರ 150 ವರಸ ಪಯಲೆಂ ತಾಕುನೂಚಿ, ವಿದ್ಯಾ ಸಂಸ್ಥಾ ಸ್ಥಾಪನ ಕರನ ಶೈಕ್ಷಣೀಕ ಕ್ಷೇತ್ರಾಂತ ಸೇವಾ ದಿಲೆಲಿ ಆಸಾ. ಜಾಲಯಾರ, ಕರ್ನಾಟಕ ರಾಜ್ಯಾಂತ ಸರಕಾರಾಚೆ ವತೀನ ಚಲಚೆ ವಿದ್ಯಾ ಸಂಸ್ಥ್ಯಾಂಕ ಮೆಳಚೆ ಸವಲತ್ತ ಆನಿ ಸಾಧನ ಸುವಿಧಾ ಸೇವಾ ಕೊಂಕಣಿ ವಿದ್ಯಾ ಸಂಸ್ಥ್ಯಾಂಕ ಮೆಳನಾಶಿ, ಶಾಳಾಚೆ ಆಡಳ್ತದಾರಾನಿ ಕಷ್ಟ ನಷ್ಟ ಭೊಗಚೆ ಸಾಮಾನ್ಯ ಆಶಿಲೆ. ತಾಜೆ ಖಾತಿರ, ಸರಕಾರಾನ ದಿವಚೆ ಸೌಲಭ್ಯ ಘೆವಚಾಕ ಸಂಘಟಿತ ಜಾವನ, ತಾಂಗೆಲೆ ಹಕ್ಕ ಸರಕಾರಾಚೆ ಮುಕಾರಿ ದವರನ ಸೌಲಭ್ಯ ಸುವಿಧಾ ಘೇವಚೆ ಪ್ರಯತ್ನ ಕರಚೆ ಖಾತಿರ ಮಂಗಳೂರಾಂತ ಖ್ಯಾತ ಸಾಮಾಜಿಕ ಮುಖೇಲ ಶ್ರೀ ಕುಂದಾಪುರ ವಿಶ್ವನಾಥ ಕಾಮತ ಹಾಂಗೆಲೆ ಅಧ್ಯಕ್ಷ ಪಣಾರಿ 'ಕರ್ನಾಟಕ ರಾಜ್ಯ ಕೊಂಕಣಿ ಭಾಷಾ ಅಲ್ಪ ಸಂಖ್ಯಾತಾಂಗೆಲೆ ವಿದ್ಯಾ ಸಂಸ್ಥೆಚೆ ಸಂಘ' ಜಲ್ಮಾಕ ಆಯಲೆಂ. ನಂತವಯಲೆ ದಿವಸಾಂತ ಕರ್ನಾಟಕಾಂತುಲೆ ಮುಖ್ಯ ಜಾವನ ಉತ್ತರ ಕನ್ನಡ ಆನಿ ದಕ್ಷಿಣ ಕನ್ನಡ ಜಿಲ್ಲಾಂತುಲೆ ವಿದ್ಯಾ-ಸಂಸ್ಥ್ಯಾಂಕ ರಾಜ್ಯಾಂತ, ಸರಕಾರಾತಾಕುನ ಮೆಳಕಾ ದಾಲೆಲೆ ಸೌಲಭ್ಯ ಇತ್ಯಾದಿ ವಿಷಯಾಂತ ವಾವ್ರ ಕರತ ಆಶಿಲೆ. ಶ್ರೀ ಕೆ. ವಿಶ್ವನಾಥ ಕಾಮತ ಮರಣ ಪಾವಿಲ್ಯಾನ, ಆತಾಂ ಡಾ. ಮೋಹನ ಪೈನ ತ್ಯಾ ಸಂಸ್ಥಾಚೆ ವಾವ್ರ ಹಾತಾಂತ ಘೆತಲಾ.

ಹಾಂವೆ ಕರ್ನಾಟಕ ಕೊಂಕಣಿ ಸಾಹಿತ್ಯ ಅಕಾಡೆಮಿಚೆ ಅಧ್ಯಕ್ಷ ಜಾವನ ಆಸತನಾ ಮಂಗಳೂರಾಂತ, ಹ್ಯಾ ಸಂಸ್ಥ್ಯಾಚೆ ಕಾರ್ಯದರ್ಶಿ ಡಾ.ಕಸ್ತೂರಿ ಮೋಹನ ಪೈಲೆ ಸಹಕಾರಾನ ಶ್ರೀನಿವಾಸ ಪಾಠಶಾಲಾ ಸಭಾಗೃಹಾಂತ ರಾಜ್ಯಮಟ್ಟಾಚೆ ಶಾಳಾ ಉಪಾಧ್ಯಾಯಾಂಕ ಶಾಳೆಂತ ಕೊಂಕಣಿ ಪಾಠ ಕರಚಾಕ ತರಬೇತ ದಿಲೆಲೆ ಆಸಾ. ತಶೀಂಚಿ ಕೆನರಾ ಹ್ಯಾಸ್ಕೂಲಾಚೆ ವತೀನ, ಶಾಳೆಂತ ಕೊಂಕಣಿ ಪಾಠ ಕರಚಾಕ ಪುಸ್ತಕಂ ಸರಕಾರಾಚೆ ಅಥವಾ ಅಕಾಡೆಮಿಚೆ ಸಹಾಯ ನಾತಿಲೆಂ ಸ್ವಂತ ಖರ್ಚ ಕರನ ತ್ಯಾ ಸಂಸ್ಥೆನ ಪಠ್ಯ ಪುಸ್ತಕಂ ಪ್ರಕಾಶನ ಕೆಲೆಲೆ ಆಸಾ.

ಹಾಂವೆ ಕರ್ನಾಟಕ ಸರಕಾರಾಕ ಶಾಳೆಂತ ಕೊಂಕಣಿ ಪಾಠ ಶಿಕೋವಚಾಕ ಪ್ರಯತ್ನ ಕರತಾನಾ ಡಾ. ಮೋಹನ ಪೈ ಬೆಂಗಳೂರಾಕ ಸಾಂಗಾತಾಕ ಯೇವನ ಸಹಕಾರ ದಿತಾಲೊ. ತಶೀಂಚೆ ಆರತಾಂ ಕರ್ನಾಟಕ ಸರಕಾರಾನ ಶಾಳೆಂತ ಕೊಂಕಣಿ ಶಿಕೋವಚೆ ವಿಷಯಾಂತ ಕಬೂಲಿ ದಿಲೆಂ. ತೆದನಾ, ಕೊಂಕಣಿ ಪಠ್ಯ ಪುಸ್ತಕಂ, ದೇವನಾಗರಿ ಆನಿ ಕನ್ನಡ ಲಿಪಿಂತೂಯ ಕರಚೆಂ ವಿಷಯಾಂತ ಸರಕಾರ ತಾಕುನ ಕಬೂಲಿ ಘೇವಚಾಕ ಡಾ.ಮೋಹನ ಪೈನ ಮುಖೇಲಪಣ ಘೆತಿಲೆ. ನಂತಾ ದಕ್ಷಿಣ ಕನ್ನಡ, ಉಡುಪಿ ಆನಿ ಉತ್ತರ ಕನ್ನಡ ಜಿಲ್ಲಾಂತುಲೆ ಶಾಳಾ ಆಡಳ್ತ ಮುಖೇಲಾಂಕ ಮೆಳಚಾಕ, ಸಭಾ ಕರಚಾಕ ಆಮ್ಹಿ ದೊಗಂಯ್ ಸಾಂಗಾತಾಕ ವಾವರಲ್ಯಾಂತಿ.

✦✦✦

ಶ್ರೀ ಬಿ.ವಿ.ಬಾಳಿಗಾ (ಪಂಚ್ಕದಾಯಿ ಸ್ಥಾಪಕ)

ಪಂಚ್ಕದಾಯಿಚೆ ಸ್ಥಾಪಕ ಸಂಪಾದಕ ಶ್ರೀ ಬಿ.ವಿ.ಬಾಳಿಗಾ (ಬಂಟವಾಳ ವಾಸುದೇವ ಬಾಳಿಗಾ) ತಾಗೆಲೆ ಲ್ಹಾನ ಪ್ರಾಯ ತಾಕುನೂಚಿ ಏಕ ಖೂಷಾಲ ಭಾಯ, ಸಾಂಸ್ಕೃತಿಕ ವಾವ್ರಾಡಿ, ಕೊಂಕಣಿ ಕನ್ನಡ ಲೇಖಕ, ನಾಟಕಕಾರ, ಸಂಗೀತ ಕಾರ ಆಶಿಲೊ. ತರ್ನಾಟೆ ಪ್ರಾಯೆರಿ ವ್ಹಿ.ಎಸ. ಕುಡ್ವಾಲೆಂ ನವಭಾರತ ಆನಿ 'ಸಾರಸ್ವತ' ಕೊಂಕಣಿ ಹಪ್ತಾಂಳ್ಯಾಂತ ಸಹ ಸಂಪಾದಕ ದಾವನ ವಾವ್ರ ಕೆಲೆಲ್ಯಾನ ನಂತರ ತಾಣೇ ಸ್ವತ: 'ಪಂಚ್ಕದಾಯಿ' ಕೊಂಕಣಿ ಮಾಸಿಕ ಪತ್ರ ಶುರುವಾತ ಕೆಲೆಲೆಂ. ತೆದನಾ ತಾಕಾ ಬಂಟವಾಳ, ಪಾಣಿಮಂಗಳೂರ ಆನಿ ಜೋಡುಮಾರ್ಗ ಹಾಂಗಾ ತಾಕುನ ಹಾಂವೆ ಮಸ್ತ ಇತಲೆ ವರ್ಗಣಿದಾರ ಕರನ ದಿಲೆಲೆ. ಪ್ರತೀ ವರಸ ಪಂಚ್ಕದಾಯಿ ದೀವಾಳೆ ಪರಬೇಚೆ ವಿಶೇಷ ಅಂಕಾರ ಜಾಹೀರಾತಯು ಕರನ ದಿತಾಲೊ. ಕೊಂಕಣಿಚೆ ಪೈಲೊ ಸಂಸ್ಥೊ ಕೊಂಕಣಿ ಭಾಷಾ ಮಂಡಳ ಮಂಗಳೂರಾಂತ ಸ್ಥಾಪನ ಕರಚಾಂತ, ಕೊಂಕಣಿ ಕ್ರೈಸ್ತ ಆನಿ ಸಾರಸ್ವತಾಲೆ ಮದೆಂತ ಏಕ ಸಾಂಕವ ದಾವನ ಶ್ರೀ ಬಾಳವಾಮು ಆಶಿಲೊ. ಮಾಪುಸಾಂತ (ಗೊಂಯ) 1994 ಇಸವಿಂತ ಫೆಬ್ರವರಿಂತ ಚಲ್ಲೆಲೆ ಅಖಿಲ ಭಾರತ ಕೊಂಕಣಿ ಪರಿಷದಾಚೆ ಸಾಹಿತ್ಯ ಸಮ್ಮೇಳನಾಚೆ ಅಧ್ಯಕ್ಷದಾವನ ಆಶಿಲೊ. ನಂತರ 1995 ಇಸವಿಂತ ಮಂಗಳೂರಾಂತ ಚಲ್ಲೆಲೆ ಪಯಲೆಂ ವಿಶ್ವ ಕೊಂಕಣಿ ಸಮ್ಮೇಳನಾಂತ ಪರಿಸಂವಾದ ಸಮೀತಿಚೆ ನಿಮಂತ್ರಕ ದಾವನೂಯ ತಾಣೆ ಯಶಸ್ವೀ ದಾವನ ವಾವ್ರ ಕೆಲಲೊ.

1994 ಇಸವಿಂತ ಕರ್ನಾಟಕ ಸರಕಾರಾನ ಕರ್ನಾಟಕ ಕೊಂಕಣಿ ಸಾಹಿತ್ಯ ಅಕಾಡೆಮಿಚೆ ಪದಾಧಿಕಾರಿಂಗೆಲೆ ಯಾದಿ ಘೋಷಣ ಕೆಲೆಲೆ ತಾವಳಿ ಶ್ರೀ ಬಿ.ವಿ.ಬಾಳಿಗಾ ಅಧ್ಯಕ್ಷ ದಾವನ ಚುನಾವ ದಾಲೊ. ತಾಕಾ ತೆ ಪದವಿ ನಾಕಾಚೀ ಮ್ಹೊಣು ಬಾಳಮಾಮಾನ ಮ್ಹಳೆಲೆ. ದಾಲಯಾರ ಹಾಂವೆ ತಾಗೆಲೆ ಮ್ಹಾಲ್ಗಡಪಣಾಕ ಮರ್ಯಾದ ದೀವನ ತಾಗೆಲೆ ನಾಂವ ಸುಚೋವಣಿ ಕೆಲೆಂ. ನಂತರ ಏಕ ದೇಡ ವರಸಾನಿ ತಾಗೆಲೆ ಉತ್ತರ ಪ್ರಾಯಚೆ ನಿಮಿತ್ತಾನ ನಿತ್ರಾಣ ಆಯಿಲ್ಯಾನ, ತಾಣೆ ಆಪಣ್ಯಾಂಕ ಅಕಾಡೆಮಿಚೆ ಅಧ್ಯಕ್ಷ ಪದ ನಾಕ್ಕಾ ಅಶಿಂ ಆಮೆಗೆಲಾಗಿ ಸಾಂಗಲೆಂ. ತಶಿ ದಾವನ ತಾಗೆಲೆ ಸ್ಥಾನಾರಿ ಹಾಂವ ಕೊಂಕಣಿ ಅಕಾಡಮೀಚೆ ಅಧ್ಯಕ್ಷ ದಾಲೊ. ಶ್ರೀ ಬಿ.ವಿ.ಬಾಳಿಗಾ ಮಾಮ್ಮಾನ ಕೊಂಕಣಿ ಭಾಷೆಂತ ಮಸ್ತ ಇತಲೆ ಕವನ, ನಾಟಕ ಬರೆಯಲಾಂ. ನಿರ್ದೇಶನ ಕೆಲಾಂ ನಾಟಕಾಂತ ಪಾತ್ರ ಘೆತಲಾ. 'ತಪಸ್ವಿನಿ' ಕೊಂಕಣಿ ಸಿನೇಮಾಂತೂಯ ತಾಣೆ ನಟನ ಕೆಲಾಂ. ಭಗವದ್ಗೀತಾಚೆ ಕೊಂಕಣಿ ಅಣಕಾರ ಕರ್ನ ಪ್ರಕಾಶನ ಕೆಲಾ.

ಪಂಚ್ಕದಾಯಿಚೆ 25ವೆ ವರಸಾಚೆ ರುಪ್ಯಾ ಮಹೋತ್ಸವಾಂತ ಆಮ್ಹಿ ಶ್ರೀ ಕೆ.ಕೆ. ಪೈಮಾಮಾಲೆ ಆದೇಶ ಘೆವನ ವ್ಹಡ ಕಾರ್ಯಕ್ರಮ ಸಿ.ವಿ.ನಾಯಕ ಹೋಲಾಂತ ಮಾಂಡೋನ ಹಾಳೆಲೆಂ. ನಂತರ ಬಿ.ವಿ.ಬಾಳಿಗಾ ಮಾಮಾನ ತಾಗೆಲೆ ಉತ್ತರ ಪ್ರಾಯಚೆ ಕಾರಣಾನ ಪಂಚ್ಕದಾಯಿ ಮ್ಹಯನ್ಯಾಳೆ ಮಣಿಪಾಲಾಚೆ ಕೊಂಕಣಿ ಭಾಷೋದ್ಧಾರ ಟ್ರಸ್ಟಾಕ ಹಾತಾಂತರ ಕೆಲೆ.

10.12.2005 ದಿವಸ ಸಕಾಳಿ ಶ್ರೀ ಬಿ.ವಿ ಬಾಳಿಗಾ ಅಂತರ್ಲೊ. ಹಾಂವ ಆನಿ ಅನೇಕ ಕೊಂಕಣಿ ವಾವ್ರಾಡಿ ತಾಗೆಲೆ ಅಂತಿಮ ಯಾತ್ರೆಂತ ಭಾಗಿ ದಾಲೆಲಿಂತಿ. ಕೊಂಕಣಿ ಭಾಷಾ ಮಂಡಲಾಂತ ಆಮ್ಹಿ ತಾಗೆಲೆ ಮರಣಾಚೆ ಶೋಕಾಚರಣ ಕೆಲೆಲೆಂ. ಕೊಂಕಣಿ ಅಕಾಡೆಮಿ, ಕೊಂಕಣಿ ಭಾಷಾ ಅಲ್ಪ ಸಂಖ್ಯಾಕ ಸಂಸ್ಥೊ ಆನಿ ಇತರ ಸಂಸ್ಥ್ಯಾನಿಯ ಶೋಕಸಭಾ ಮಾಂಡಯಿಲೆಂ.

◆ ◆ ◆

ಶ್ರೀ ಯು ಲಕ್ಷಣ

ಬಂಟವಾಳ ಜೀವವಿಮಾ ನಿಗಮಾಚೆ ಅಭಿವೃಧಿ ಅಧಿಕಾರಿ ಶ್ರೀ ಯು. ಲಕ್ಷ್ಮಣ್ ಹಾಕಾ ಮೆಗೆಲೆ ವಯ್ರು, ಮೆಗೆಲೆ ಕುಟುಂಬಾಚೆ ವಯ್ರು, ಮಸ ಅಭಿಮಾನ ಆನಿ ವಿಶ್ವಾಸ ಆಶಿಲೊ. ತೊ ಮೆಗೆಲೆ ಕಷ್ಟಕಾಲಾರಿ ಪಾವಚೊ ಏಕ ವ್ಯಕ್ತಿ ಆಶಿಲೊ. ಮೆಗೆಲೊ ಧಾಕಲೊ ಪೂತ್ ಚಿ. ದಿನೇಶಾಲೆ ಕಾಲೇಜ ದಾಲೆಲೇಂಚಿ, ತಾಣೆ ಆಮಗೆತಂಯ ತುಂಬೆಕ ಯೇವನ ಚಿ. ದಿನ್ನುಕ ಜೀವವಿಮಾ ಪ್ರತಿನಿಧಿ ದಾವಚಾಕ ಆಗ್ರೊ ಕೆಲೊ. ತೆ ನಿಮಿತ್ತಾನ ಚಿ. ದಿನೇಶಾಕ ಜೀವ ವೀಮಾ ಪ್ರತಿನಿಧಿ ದಾವನ ಏಕ ವೃತ್ತಿ ಮೆಳ್ಳೆಲಿ. ಆನಿ ಶ್ರೀ ಯು. ಲಕ್ಷ್ಮಣಾನ ದಿನೇಶಾಲೆ ಜೀವ ವಿಮಾ ವ್ಯವಹಾರ ವೃದ್ಧಿ ಜಾವಚಾಂತ ಮಸ್ತ ಇತಲೆ ವಾಂವ್ಟ ಕಾಣ ಮಾರ್ಗದರ್ಶನ ದಿಲೆಲೆ ನಿಮಿತ್ತಾನ, ದಿನ್ನುಕ ಮಸ್ತ ಜೀವವಿಮಾ ವ್ಯವಹಾರ ದಾಲಲೊ. ಪಯಲೆಂ 8 ಮ್ಹಯನೆ ಭಿತರಿ 96 ಲಕ್ಷ ವ್ಯವಹಾರ ದಾಲಲೊ. ತಾಂತು ಪಯ್ಕಿ ಮೆಗಲೊ ಆಪ್ತ ಮಿತ್ರ ಶ್ರೀ ಬಿ. ಅಹಮ್ಮದ ಹಾಜೀ ಮೊಹಿಯಂದ್ದಿನ ಹಾಣೆ ಮೆಗೆಲೆ ವಯ್ರ ಅಭಿಮಾನಾನ ತಾಗೆಲೆ ತೇಗ ಚಕ್ರ್ಯಾಂಗೆಲೆ ನಾಂವಾರಿ ಚಿ.ದಿನೇಶಾಕ ರೂ.10.00 ಲಕ್ಷಾಚೆ 3 ಪೊಲಿಸಿ (30.00 ಲಾಖಾಚೆ) ದಿಲೆಲಿ. ನಂತರ ಆಮ್ಹಿ ಮುಂಬಯ್ಕ ವಚುನ ಥಂಯ ಮೆಗೆಲೆ ಸಾಡ್ಡುಕ ದಿ ಮೆಕ್ಸನ (ಎ.ಎಮ್.ಕಾಮತ) ಹಾಗೆಲೆ ಚಕ್ರ್ಯಾನಿಂ ರೂ 35 ಲಾಖಾಚೆ ಪೋಲಿಸಿ ದಿಲೆಲಿ. ಗಾಂವಾಂತ ಶ್ರೀ ವೇದವ್ಯಾಸ ಪ್ರಭು ಇತ್ಯಾದಿ ಮೆಗೆಲೆ ಮಿತ್ರಾನಿ ಬರೇಂ ಮದತ ಕೆಲೆಲ್ಯಾನ 8 ಮ್ಹಯನೆ ಭಿತ್ತರಿ ರೂ 96 ಲಾಖಾಚೆ ಜೀವವಿಮಾ ವ್ಯವಹಾರ ದಾಲೊ. ಆನಿ ಮೆಳ್ಳೆಲೆ ಕಮಿಷನ ಖೂಬ ದಾಲೆಲ್ಯಾನ ಆಮ್ಹಿ ಮಾರುತಿ ಒಮ್ನಿ ಕಾರ (ಬೇಂಕ ಲೋನ ನಾತಿಲೇಚಿ) ಘೆತಲೆಂ. ತಾಜೆ ವಯಲೆ ವರ್ಸಾನಿಂಯ ಚಿ.ದಿನೇಶಾಲೆ ಜೀವವಿಮಾ ವ್ಯವಹಾರ ಬರೇ ರೀತಿರಿ ಜಾಯತ ಆಶಿಲೊ.

ದಾಲಯಾರಿ ಆಮಗೆಲೆ ದುರಾದೃಷ್ಟಾನ ಆಮಗೆಲೆ ಜಾಂವಯ ಶ್ರೀ ಪ್ರಭಾಕರ ಕಿಣಿಯಾನ ಯೇವನ ತಾಗೆಲೆ ಎರಕಂಡಿಶನ ವ್ಯವಹಾರಾಂತ ಚಿ.ದಿನೇಶಾಕ ಮೆಳೇಯಿಲ್ಯಾನ, ಅಶ್ಯಾಣ ಜೀವವಿಮಾ ವ್ಯವಹಾರೂಯ ಆಮಕಾ ಕರಚಾಕ ದಾಯನಿ, ತಶ್ಯಾಣ ಎರಕಂಡಿಶನ ವ್ಯವಹಾರಾಂತ ಕಾಂಹೀ ಪ್ರಗತಿ ನಾತಿಲ್ಯಾನ, ಆಮಕಾ ಖೂಬ ಕಷ್ಟ ನಷ್ಟ ಭ್ರಷ್ಟ ದಾವಚೆ ದೀವಸ ಆಯಲೆ. ಮೆಗೆಲೆ ಜಮೀನಾಂತುಲೆ ಥೋಡೆ ಜಾಗೊ ವಿಕಚೆ ಪಾಳೀ ಆಯಲಿ. ಆನಿ ದಿನೇಶಾನಯ ಲಗ್ನ ದಾತಚಿ ತುಂಬೆ ಸೋಣು ದಿಲ್ಲಿಕ ವಚುನ ತಾಗೆಲೆ ಮಾಂವಾಂತಯ ರಾವಚೆ ದೀವಸ ಆಯಲೆ.

ತೆ ನಂತರ ಪರತ ಶ್ರೀ ಲಕ್ಷ್ಮಣಾನ ಮ್ಹಾಕಾ ಮೆಗೆಲೆ ನಾಂವಾರಿ ಜೀವ ವಿಮಾ ಪ್ರತಿನಿಧಿ ಮ್ಹೊಣ ನೇಮಕಾತಿ ಕೆಲೆಲೆ, ದಾಲಯಾರ ಮೆಗೆಲೆ ಕೊಂಕಣಿ ಭಾಷಾ ವಾವ್ರಾಚೆ ನಿಮಿತ್ತಾನ ಮ್ಹಾಕಾಯ ಜೀವವಿಮಾ ವ್ಯವಹಾರ ಮುಖಾರಸುನ ವ್ಹರಚಾಕ ವೇಳ ಮೆಳನಿ ದಾಲೆಲ್ಯಾನ ತೆಂ ಬಂದ ಪಡಲೆ.

ದಾಲಯಾರ ಮೆಗೆಲೆ ಕಷ್ಟಾಚೆ ದಿವಸಾಂತ ಮ್ಹಾಕಾ ಬಿನ್ ವಾಡ್ಡಿರಿ ದುಡ್ಡು ರೀಣ ದೀವನ (ವಾಡಿ ಘೆನಾತಿಲೇಚಿ) ಶ್ರೀ ಯು ಲಕ್ಷ್ಮಣಾನ ಮೆಗೆಲಿ ಮರ್ಯಾದ ವರಚೆ ತಶಿಂ ಕೆಲೆಲೆಂ, ಹಾಂವೆ ಕೆದನಾಯ ವಿಸರಚೆ ನ್ಹಂಯ. ತಾಗೆಲಿ ಬಾಯ್ಲಯ ಮಸ್ತ ಬರಿ ಆಶಿಲಿ.

ಶ್ರೀ ಲಕ್ಷ್ಮಣಾಕ ಚರ್ಡುಂವ ನಾಶಿಲಿಂತಿ. ತಾಣೆ ತಾಗೆಲೆ ಶೇವಟ ದಿವಸಾಂತ ಏಕ ಚಲ್ಯೆಕ ಪೊಸ್ಕಿ ಘೆತಿಲಿ, ಲಕ್ಷ್ಮಣಾಲೆ ಬಾಯಲೇನ ಅಂತರಲೆ ನಂತರ ತಿ ಚಲ್ಲಿ ತಾಗೆಲೆ ಭಯಣಿತಂಯ ಆಶಿಲಿ. ತಾಣೆ ಮೆಲೆಲೆ ಮಾಗಿರಿ ತೀ ಚಲ್ಲಿ ಖಂಯ ಆಸಾ ಮ್ಹಳೆಲಿ ಮಾಹಿತಿ ನಾ. ತಾಗೆಲೆ ಶಿಷ್ಯ ಮ್ಹೊಣುನ ಘೇವಚೆ, ಜೀವವಿಮಾ ಅಧಿಕಾರಿ ಶ್ರೀ ನಾವೂರ ಹರಿಶ್ಚಂದ್ರ ಭಟ್ ಹಾಕಾಯ ಮಾಹಿತಿ ನಾ. ಶ್ರೀ ಭಟ್ಟಾನಯ ಮ್ಹಾಕಾ ಮಸ್ತ ಸಹಾಯ ಕೆಲಾ. ತೆಂ ಹಾಂವೆ ವಿಸೋರಚೆ ನ್ಹಂಯ.

✦✦✦

ತುಂಬೆ ವಿದ್ಯಾಸಂಸ್ಥೆ

ತುಂಬೆ ಹ್ಯಾಸ್ಕೂಲ:

ದಿ. 26.12.1997 ಆಮಗೆಲೆ ತುಂಬೆ ವಿದ್ಯಾ ಸಂಸ್ಥೆಚೆ ದಶವಮಾನೋತ್ಸವ ಭಾರೀ ವೈಭವಾರಿ ಚಲ್ಲಲೊ. ರಾಜರ್ಷಿ ಡಾ. ಧರ್ಮಸ್ಥಳ ವೀರೇಂದ್ರ ಹೆಗ್ಗಡೆ, ಕರ್ನಾಟಕ ರಾಜ್ಯ ಮಂತ್ರಿ ಬಿ.ಎ.ಮೊೖದಿನ, ಕೇರಳ ವಿಶ್ವ ವಿದ್ಯಾಲಯಾಚೆ ಉಪ ಕುಲಪತಿ (Vice Chancellor) ಡಾ. ಅಬ್ದುಲ ರಹಿಮಾನ, ಶ್ರೀ ಯೆನೆಪೋಯಾ ಅಬ್ದುಲ್ಲಾಕುಂಞ್ಞಾ ಇತ್ಯಾದಿ ಸೊಯರೆ ಆಶಿಲೆ. ಶ್ರೀ ಹೆಗ್ಗಡೆಕ ಸಮಾರಂಭಾಚೆ ವ್ಯವಸ್ಥಾ, ಮೆಳೆಲೆ ಜನ, ಆನಿ ಕಾರ್ಯಕ್ರಮ ಖೂಬ ಆವಡಲೆ. 10 ವರಸ ಮಾಕಶಿ ತುಂಬೆ ಸುಬ್ಬರಾವ ಹಾಂಗೆಲೆ ದುಕಾನಾಚೆ ಮಾಳಯೇರಿ ಬರೇ 8 ವಿದ್ಯಾರ್ಥಿ ಆಸುನ ಪ್ರಾರಂಭ ಕೆಲೆಲೆ ತುಂಬೆ ಕನ್ನಡ ಮಾಧ್ಯಮ ಹ್ಯಾಸ್ಕೂಲ ಆತಾ ಇಂಗ್ಲಿಷ ಮಿಡಿಯಂ ಶಾಳಾ PUC College ಇತ್ಯಾದಿ ನಿಮಿತ್ತಾನ 1200 ವಿದ್ಯಾರ್ಥಿ ಆಸುನ ಖೂಬ ವಾಡಲಾಂ. ಆನಿ ತುಂಬೆ ಗಾಂವಚೆ ಪರಿಸರಾಚೆ ವಿದ್ಯಾರ್ಥಿಂಕ ಬರೇ ಶಿಕ್ಷಣ ದಿತಚೀ ಆಸಾ. ಹೆಂ ಮ್ಹಾಕಾ ವೈಯಕ್ತಿಕ ದಾವನ ಏಕ ಅಭಿಮಾನಾಚಿ ಸಂಗತಿ ಜಾವನ ಆಸಾ.

ತುಂಬೆಂತ ಎಂಜನೀಯರಿಂಗ ಕಾಲೇಜ:

ತ್ಯಾ ವೆಳೇರೀಚಿ ತುಂಬೆಂತ ಮೊಹಿಯುದ್ದಿನ ಎಜ್ಯುಕೇಶನಲ ಟ್ರಸ್ಟಾಚೆ ವತೀನ ಏಕ ಎಂಜಿನಿಯರಿಂಗ ಕಾಲೇಜ ಶುರು ಕರಚೆ ವಿಷಯಾಂತ ಶ್ರಿ.ಬಿ.ಅಹ್ಮದ ಹಾಜೀ ಮೊಹಿಯುದ್ದೀನ ಆನಿ ಹಾಂವೆ ಏಕ ಯೋಜನಾ ಹಾತಾಂತ ಕಾಣ್ ಘೆತಿಲೆಂ. ಆನಿ ತ್ಯಾ ವಿಷಯಾಂತ ಮ್ಹಾಕಾ ಬೆಂಗಳೂರಾಕ ವಚುನ, (Director of Technical Education) ತಾಂತ್ರಿಕ ವಿದ್ಯಾ ಇಲಾಖಾಚೆ ನಿರ್ದೇಶಕ ಶ್ರೀ. ಪಿ.ವಿ. ಭಂಡಾರಿ ಹಾಂಕಾ ಮೆಳಚೆ ಆಶಿಲೆಂ. ಭಂಡಾರಿ ಮಾಮಾನ ಆಮಕಾ ಮಸ್ತ ಇತಲೆ ಸಲ್ಲಾ ಸೂಚನಾ ದೀವನ ಮಾರ್ಗದರ್ಶನಯ ದಿಲೆಂ.

ತಾಂತ್ರಿಕ ಮಹಾವಿದ್ಯಾಲಯು (Engineering college) ಕರಚಾಕ ಮಸ್ತ ಇತಲೆ ತಯಾರಿ ದಾವಕಾ ಆಶಿಲೆಂ. ಉಣ್ಯಾನ ಊಣೆ 40 ಎಕ್ರೊ ಜಾಗೊ ಆನಿ ರೂ 2 ಕೋಟಿ ದುಡ್ಡುಯ್ ಜಾವಕಾ ಆಶಿಲೆ. ಶ್ರಿ ಅಹ್ಮದ ಹಾಜೀನ ಜಾಗೊ ಘೆವನ ಘಾಲಲೋಚಿ ಆಶಿಲೊ. ದುಡು ವಟ್ಟಿ ಕರಚೆ ತಾಕಾ ಕಾಂಹೀ ವ್ಹಡ ನ್ಹಂಯ ಆಶಿಲೆ. ತಾಜೆ ವಾವ್ರ, ಮ್ಹಳ್ಯಾರಿ ತಾಕಾ ಅರ್ಜಿ ತಯಾರಿ ಕರಚೆ, ಸರಕಾರಾಚೆ ಮಂತ್ರಿವರ್ಯಾಂಕ, ನಿರ್ದೇಶಕ ಆನಿ ಇತರ ಅಧಿಕಾರಿಂಕ ಬೆಂಗಳೂರಾಕ ದಿಲ್ಲಿಕ ವಚುನ ಮೆಳಚೆ ಆಶಿಲೆ. ತ್ಯಾ ಖಾತಿರ ಮಸ್ತ ಇತಲೆ ಮಾಹಿತಿ ರಿಕಾರ್ಡ ಸಂಗ್ರಹ ಕರನ project ತಯಾರ ಕರನ ದವರಚೆ ವಾವ್ರ ಹಾಂವೆ ಕೆಲೆಂ. ಭಟ್ಕಳ ಎಂಜಿನಿಯರಿಂಗ ಕಾಲೇಜಾಚೊ ಪ್ರಿನ್ಸಿಪಾಲ (ಎಮಿರಿಟಸ್) ತಾಗೆಲಿಯ ಸಲ್ಲಾ ಆಮ್ಹಿ ಘೆತಿಲಿ.

A.I.C.T.E ಪರಿವೀಕ್ಷಣ ಪಂಗಡಾಚೆ ಬೆಂಗಳೂರ ಆನಿ ದಿಲ್ಲಿ ತಾಕುನ ಜಾಗೊ, ಆನಿ ಆರ್ಥಿಕ ಸ್ಥಿತಿಗತಿ, ಲೆಕ್ಚರರ, ತಜ್ಞಾಂಗೆಲೆ ಸೌಲಭ್ಯ ವಿಷಯಾಂತ ಮಾಹಿತಿ ಜೋಡಪಾ ಖಾತಿರ ಆಯಿಲೇತಿ. ತಾಂಕಾ ಆಮ್ಹಿ ತಾಂತ್ರಿಕ ಮಹಾ ವಿದ್ಯಾಲಯ ಶುರುವಾತ ಕರಚಾಕ ಕೆಲೆಲಿ ಪೂರ್ವ ತಯಾರಿ ವಿಷಯಾಂತ ಸಮ್ಜಣಿಕಾ ದಿಲೆಲಿ. ಆನಿ ತಾನ್ನಿಂಯು A.I.C.T.E ಸಮೀತಿಕ ಶಿಫಾರಸ ಕೆಲೆಲೆಂ. ಕರ್ನಾಟಕ ರಾಜ್ಯಾಂತುಲೆ 28 ಅರ್ಜಿ ಪಯ್ಕಿ ಸಮೀತಿನ 8 ಸಂಸ್ಥಾಂಚಿ ಅರ್ಜಿ ಮಾತ್ರ ಪರವಾನಿಗಾ ದಿವಚಾಕ ಕರ್ನಾಟಕ ಸರಕಾರಕ ಶಿಫಾರಸ ಕೆಲೆಲೆ. ತ್ಯಾ ಆಟ ಸಂಸ್ಥಾ ಪಯ್ಕಿ ದಕ್ಷಿಣ ಕನ್ನಡ ಜಿಲ್ಲಾಂತ ಕೆನರಾ ಹೈಸ್ಕೂಲ ಎಸೋಸಿಯೇಶನ, ಆನಿ ಆಮಗೆಲೆ ಬಿ.ಎ. ಗ್ರೂಪ ಅಶಿಂ ದೋನ ಸಂಸ್ಥಾಂಚಿ ನಾಂವ ಶಿಫಾರಸ ಜಾಲೆಲೆ.

ಜಾಲಯಾರಿ ತೆದನಾಚೊ ರಾಜ್ಯ ಮುಖ್ಯ ಮಂತ್ರಿ ಶ್ರಿ.ಎಸ ಬಂಗಾರಪ್ಪಾನ ಎಕಾಏಕೀ 8

ಸಂಸ್ಥ್ಯಾಂಕ ಶಿಫಾರಸ ಕೆಲೆಲೆ ರದ್ದ ಕರ್ನ್ನ, ವಿಂಗಡಚಿ 12 ಸಂಸ್ಯ್ಯಾಂಕ ತಾಗೆಲೆ ಖುಷೆವಾಸಿ ಸಿಲೆಕ್ಟ್ ಕೆಲೆಂ. ತೊ ವಿಷಯ ಕೋರ್ಟಾಕ ಗೆಲೆಲೆ ನಿಮಿತ್ತಾನ ಬಂಗಾರಪ್ಪಾನ ವೆಂಚಿಲೆಲೆಂ ಸಂಸ್ಥಾಂಗೆಲೆ ಇಂಜಿನಿಯರಿಂಗ ಕಾಲೇಜಯ್ ಶುರುವಾತ ಜಾಯನಿಚಿ. ಮುಖಾರಿ 2001ಂತ ಕೆನರಾ ಹ್ಯಾಸ್ಕೂಲ ಎಸೋಸಿಯೇಶಾನಚೆ ವತೀನ ತುಂಬೆ ಲಾಗಚೆ, ಬೆಂಜನ ಪದವು ಗಾಂವಾಂತ (ಬಂಟವಾಳ ತಾಲೂಕಾಂತ) ಇಂಜಿನಿಯರಿಂಗ ಕಾಲೇಜ ಸ್ಥಾಪನ ಕೆಲೆ ಆನಿ ಕೆನರಾ ಹೈಸ್ಕೂಲ ಎಸೋಸಿಯೇಶನ ಏಕ ಕೊಂಕಣಿ ಭಾಷಾ ಅಲ್ಪ ಸಂಖ್ಯಾಕ ಸಂಸ್ಥೊ ಜಾಲೆಲ್ಯಾನ ಕೊಂಕಣಿ ವಿದ್ಯಾರ್ಥಿಂಕ ಥಂಯ ವಿಂಗಡ ಕೋಟಾ ಪ್ರಾಪ್ತ ಜಾಲಾ.

ನಂತರ 2004 ಇಸವಿಂತ ಮೊಹಿಯುದ್ದಿನ ವಿದ್ಯಾಸಂಸ್ಥೆಚೆ ವತೀನ ಆಮ್ಚಿ ತುಂಬೆ ಐ.ಟಿ.ಐ ಡಿಪ್ಲೊಮಾ ಕಾಲೇಜ ಪ್ರಾರಂಭ ಜಾವನ ಬಂಟವಾಳ ತಾಲೂಕಾಂತ, ತಾಂತ್ರಿಕ ಶಿಕ್ಷಣಾಕ ಸುವಿಧಾ ಜಾಲೆಂ.

✦✦✦

ಕರ್ನಾಟಕ ಕೊಂಕಣಿ ಸಾಹಿತ್ಯ ಅಕಾಡೆಮಿ

ಕರ್ನಾಟಕ ರಾಜ್ಯಾಂತ ಕೊಂಕಣಿ ಭಾಸ, ಸಂಸ್ಕೃತಿ ಸಾಹಿತ್ಯಾಚೆ ಆನಿ ಲೋಕವೇದಾಚೆ ವಾಡಾವಳಿ ಖಾತಿರ ಕೊಂಕಣಿ ಅಕಾಡಮಿ, ಜಾವಕಾ ಮ್ಹಳೆಲೆ ಖಾತಿರ ಕೊಂಕಣಿ ಭಾಷಾ ಮಂಡಳಾಚೆ ಆಶ್ರಯಾರಿ ಕೊಂಕಣಿ ಜಾಥಾ ಚಳ್ವಳ ಕರ್ನ್ ಕರ್ನಾಟಕ ರಾಜ್ಯಾಚೆ ರಾಜ್ಯಪಾಲ ಆನಿ ಮುಖ್ಯ ಮಂತ್ರಿಂಕ ಬೆಂಗಳೂರಾಕ ವಚೂನ ವಿನಂತಿ ಪತ್ರ ದಿಲೆಲೆಂ. ನಂತರ ಕಾಂಹೀ ಪ್ರಗತಿ ಜಾಯನಿ. ಶ್ರಿ ದೇವಾಲೆ ದಯೇನ ಮ್ಹಳ್ಯಾಮ್ಹಣಕೆ ಆಮೆಗೆಲೆ ಕಾರ್ಕಳ ಜನ ಪ್ರತಿನಿಧಿ ಶ್ರೀ ಎಂ.ವೀರಪ್ಪ ಮೊಯಿಲಿ, ರಾಜ್ಯಾಚೊ ಮುಖ್ಯಮಂತ್ರಿ ಜಾಲೊ. ಆನಿ ಹಾಂವ ತೇಚ್ ವೇಳಾರ ಕೊಂಕಣಿ ಭಾಷಾ ಮಂಡಳಾಚೊ ಅಧ್ಯಕ್ಷಯೂಯ ಜಾಲೊ.

ಹಾಂವೆ ಶ್ರಿ ಬಿ. ಗಣಪತಿ ಪೈ, ಆನಿ ಬೆಂಗಳೂರಚಿ ಶ್ರಿ ರೋನಾಲ್ಡ ಕೊಲಾಸೋ ಹಾಂಗೆಲೊ ಸಹಾಯ ಘೆವನ ಬೆಂಗಳೂರಾಂತ ಮಾನ್ಯ ಶ್ರೀ ವೀರಪ್ಪ ಮೊಯಿಲಿ ಹಾಕಾ ಮೇಳಚೆ ಆನಿ ಆಮಗೆಲಿ ಮನವಿ ಪರತ ಏಕ ಪಾವಟಿ ಕರ್ನಾಟಕ ಸರಕಾರಾಕ ಪಾವ್ರೋಚೆಂ ನಿರ್ಧಾರ ಘೆತಲೊ. ಆನಿ ದಿ.16.2.1993 ದಿವಸ ಸಕಾಳಿ ಮುಖ್ಯ ಮಂತ್ರಿಲೆ ಘರ ಆಫಿಸಾಂತ (CM'S Home Office) ಭೇಟಿ ಜಾವಚೆಂಯು ಕಾರ್ಯಕ್ರಮ ಠರಯಲೊ. ಆನಿ ಹಾಂವೆ ದಕ್ಷಿಣ ಕನ್ನಡ, ಉತ್ತರ ಕನ್ನಡ ಜಿಲ್ಲಾ, ಹುಬ್ಬಳ್ಳಿ, ಧಾರವಾಡ, ಬೆಳಗಾಂ, ಮೈಸೂರ ಆನಿ ಬೆಂಗಳೂರಚೆ ಕೊಂಕಣಿ ಭಾಷಾ ಫುಡಾರ್ಯಾಂಕ ಫೊನಕರ್ನ್, ಪತ್ರ ಬರೋವ್ನ ಬೆಂಗಳೂರಾಕ ಯೆವಚೆ ತಶಿಂ ಕೆಲೆಂ.

ತೆದನಾಚೆ ಕರ್ನಾಟಕ ರಾಜ್ಯ ವಿಧಾನ ಸಭೆಂತ ವಿರೋಧ ಪಕ್ಷಾಚೆ ನೇತಾರ ಶ್ರೀ ಆರ ವ್ಹಿ. ದೇಶಪಾಂಡೆ, ಬಂಟವಾಳ ನಾರಾಯಣ ನಾಯಕ (ಎಂ.ಎಲ್.ಸಿ) ಮಾಅಲೆಕ್ಸಾಂಡರ ಡಿಸೋಜ, ಡಾ. ವಿ.ಜೆ.ಪಿ. ಸಾಲ್ಡಾನಾ, ವ್ಹಿ.ವ್ಹಿ.ಶೆಣ್ಯೆ, ಬೆಳಗಾಂ ಬಿ.ಗಣಪತಿ ಪೈ, ರೋನಾಲ್ಡ ಕೋಲಾಸೊ, ಕೊಲಿನ ಡಿ.ಸಿಲ್ವಾ, ಪಿ.ರಬೀಂದ್ರ ನಾಯಕ (ಉಡುಪಿ) ಕುಡ್ವಿ ಜಗದೀಶ ಶೆಣ್ಯೆ, ಎಂ.ರಘನಾಥ ಶೇಟ, ಡಾ.ಕಸ್ತೂರಿ ಮೋಹನ ಪೈ, ಡಿ. ಮಧುಸೂಧನ, ಡಿ.ಕುಶೆ, ಉಮೇಶ ಶೆಣ್ಯೆ (ಕಾರ್ಕಳ) ಇತ್ಯಾದಿ ಆಶಿಲೆ. ಹಾಂವೆ ಆಮೆಗೆಲೆ ನಿವೇದನ ಪತ್ರ (Memorandum) ಮಾನ್ಯ ಮುಖ್ಯ ಮಂತ್ರಿ ಶ್ರೀ ಎಂ.ವೀರಪ್ಪ ಮೊಯಿಲಿ ಹಾಕಾ ವಾಜುನ ಸಾಂಗಲೆ. ತಾಣೆ ಆಪಣ್ ಖಂಡಿತಾಕಯು, ಕರ್ನಾಟಕ ಸರಕಾರಾಚೆ ವತೀನ ಕೊಂಕಣಿ ಅಕಾಡಮಿ ದಿತಾಂ, ಅಶಿ ತಾಣೆಂ ಆಶ್ವಾಸನ ದಿಲೆಲೆ.

ತ್ಯಾ ವೇಳಾರೀಚಿ ಮಾನ್ಯ ಶ್ರೀ ವೀರಪ್ಪ ಮೊಯಿಲಿನ, "ಶ್ರಿ ವಾಮನ ಶೆಣ್ಯೆಯವರೇ ನಿಮಗೆ ಕೊಂಕಣಿ ಭಾಷೆಗೆ ಅಕಾಡಮಿ ಕೊಟ್ಟರೆ, ತುಳು ಭಾಷೆಗೂ ಅಕಾಡೆಮಿ ಕೊಡುವುದು ಬೇಡವೊ? (ತುಮಕಾ ಕೊಂಕಣಿ ಅಕಾಡೆಮಿ ಭಾಷೆಕ ಅಕಾಡಮಿ ದಿಲಯಾರಿ, ತುಳು ಭಾಷೆಕಯ ದಿವಚೆ ನಾಕವೆ?) ಮ್ಹಳಾಲೊ. ಹಾಂವೆ ತಾಕಾ 'ಬೇಷಕ್ ದೀವಕಾ. ತುಳು ಭಾಸ ಮೆಗೆಲೆಯ್ ಭಾಸ' ಅಶಿಂ ಮ್ಹಳೆ. ತೆಂ ತಾಕಾ ಖುಷೀ ಜಾಲೆ. ತಾಜೆ ನಂತರ ಶ್ರೀ ರೋನಾಲ್ಡ ಕೊಲಾಸೊ, ಆರ ವ್ಹಿ. ದೇಶಪಾಂಡೆ ಹಾಂಗೆಲೆ ಕರಾನಯು ಸಾಂಗುನ ತಾಗೆಲೆ ಘಾಟಿ ಲಾಗಲೊ. ತ್ಯಾ ಖಾತಿರ ಶ್ರೀ ಬಿ.ವಿ.ಬಾಳಿಗಾ (ತೊ ಖಂಚೇಯ ಸ್ಥಾನಮಾನಾಕ ಆಶಾ ಪಾವಿಲೊ ನ್ಹಂಯ. ತಾಗೆಲೆ ವಿಷಯಾಂತ, ಬಾಳಮಾಮ ಎಕ ಪ್ರಸಿದ್ಧ ಕನ್ನಡ, ತುಳು ಕವಿ ಆನಿ ಗಾಯಕ ಅಶಿಂ ಶ್ರೀ ಮೊಯಿಲಿಲೊ ಮೋಗ ಆನಿ ವಿಶ್ವಾಸಾಚೊ ಆಶಿಲೊ) ಶ್ರೀ ಕುಡ್ವಿ ಜಗದೀಶ ಶೆಣ್ಯೆ ಆನಿ ಹಾಂವೆ 4-5 ಪಾವಟಿ ಬೆಂಗಳೂರಾಕ ವಚ್ಚೆ ಪಳ್ಳೆಲೆಂ. ನಂತಾ ಮುಖ್ಯಮಂತ್ರಿ ಶ್ರೀ ಮೊಯಿಲಿ ದ.ಕ. ಜಿಲ್ಲಾಕ ಆಯಿಲೆ ತಾವಳೀಯ ಹಾಂವೆ ಶ್ರೀ ಪೌಲ ಮೋರಾಸ ಆನಿ ಲಾರೆನ್ಸ ಲೋಬೊಂಕ ಸಾಂಗತಾಕ ಘೇವನ ಕೊಡಿಯಾಲಾಂತ ಸರ್ಕ್ಯೂಟ ಹೌಸ, ಆನಿ ಕಾರ್ಕಳ ಇತ್ಯಾದಿ ಗಾಂವಾಕಯು ವಚುನ ಮಾನ್ಯ ಶ್ರೀ ಮೊಯಿಲಿಕ ಮೆಳಚೆ ಆಶಿಲೆಂ. ತಶಿ

ಜಾವನ 1994 ಇಸವಿ ಮಾರ್ಚ ಮ್ಹಯನ್ಯಾಂತ ಚಲ್ಲೆಲೆ ರಾಜ್ಯ ವಿಧಾನಸಭಾ ಬಡ್ಜೆಟ ಅಧಿವೇಶನಾಂತ ಶ್ರೀ ಮೊಯಿಲಿನ, ಕೊಂಕಣಿ ಭಾಷೆಚೆ ವಾಡಾವಳಿ ಖಾತಿರ ಕರ್ನಾಟಕ ಕೊಂಕಣಿ ಸಾಹಿತ್ಯ ಅಕಾಡೆಮಿ ಕರ್ನಾಟಕ ಸರಕಾರಾಚೆ ಅಧೀನ ಸ್ಥಾಪನ ಕರಚೆ ಘೋಷಣಾ ಕೆಲೆಂ.

ಕೊಂಕಣಿ ಅಕಾಡಮಿ (ದುಸರೆ) ಘೋಷಣಾ ಜಾಲ್ಯಾರೀಯಿ ಆಡಳ್ತ ಕಚೇರಿ, ರಿಜಿಸ್ತ್ರಾರ ಆನಿ ಸರಕಾರ ತಾಕುನ ದಿವೆಚೆ ಗ್ರಾಂಟ (ರೂ.1.50ಲಕ್ಷ) ಆನಿಕಯ ಸರಕಾರಾನ ದೀನಿ ಜಾಲೆಲ್ಯಾನ, ಅಧ್ಯಕ್ಷ ಶ್ರೀ ಬಿ.ವಿ. ಬಾಳಿಗಾ ಆನಿ ಹಾಂವೆ ದೋನಿ ಪಾವಟಿ ಬೆಂಗಳೂರಾಕ ವಚೂನ ಶ್ರೀ ಆರ.ವ್ಹಿ. ದೇಶಪಾಂಡೆ, ಸರಕಾರಾಚೆ ಕನ್ನಡ ಆನಿ ಸಂಸ್ಕೃತಿ ಇಲಾಖಾ ಕಾರ್ಯದರ್ಶಿ ಆನಿ ನಿರ್ದೇಶಕ ಮುದ್ದುಕೃಷ್ಣ ಹಾಕಾ ಮೆಳಕಾ ಜಾಲೆಂ. ಆಮಗೆಲೆ ಪ್ರಯತ್ನಾನ ತಾತ್ಕಾಲಿಕ ಆಫೀಸ, ವಿಶ್ವ ಕೊಂಕಣಿ ಆಫೀಸಾಂತೂಚಿ (ನವರತ್ನಾ ಪೆಲೇಸ) ಆನಿ ದಕ್ಷಿಣ ಕನ್ನಡ ಜಿಲ್ಲಾ ಉಪ ನಿರ್ದೇಶಕ ಹಾಕಾ ಚಡತೆ ಜವಾಬ್ದಾರಿ ದೀವನ ಕೊಂಕಣಿ ಅಕಾಡಮಿ ವಾವ್ರ ಶುರುಜಾವಚೆ ತಶಿಂ ಜಾಲೆಂ.

ಶ್ರೀ. ಬಿ.ವಿ. ಬಾಳಿಗಾ ಮಾಮಾಕ ಪ್ರಾಯ ಜಾಲೆಲೆ ನಿಮಿತ್ತಾನ ಹಾಂವೇಚಿ ಹೆಕಡೆ ತೆಕಡೆ ಧಾವಂಚೆ ಕಾಮ ಜಾಲೆಂ. ಅಂತೂ ಕಳ್ವಲೆಲೆ ಮ್ಹಳ್ಯಾರಿ ಪಯಲೆಂ ಅಕಾಡೆಮಿಕ ಜಾಲೆಲಿ ಅವಸ್ತಾ ದುಸರೆ ಪಾವಟಿ ಯೇನಿ.

ಕೊಂಕಣಿ ಅಕಾಡೆಮಿ :

2004 ಆಗಸ್ಟ ಮ್ಹಯನ್ಯಾಂತ, ಕೊಂಕಣಿ ಅಕಾಡೆಮಿಕ ಮುಕಾವಯಲ್ಯಾ 3 ವರಸಾಕ ಅಧ್ಯಕ್ಷಾಲೆ ಆನಿ ಇತರ ಬಾರಾ (12) ಸಾಂದ್ಯಾಂಗೆಲೆ ನಾಂವ ಸೂಚೋವಣಿ ಕರಚಾಕ ಆಶಿಲೆಂ. ಶ್ರೀ ಎರಿಕ ಒಝುರಿಯೋಲೆ ನಾಂವ ಹಾಂವೆ ಸೂಚೋವಣೀ ಕೆಲೆಂ. ಆನಿ ಬೆಂಗಳೂರಾಕವಚುನ ಶ್ರೀ ರೋನಾಲ್ಡ ಕೊಲಾಸೊಕ ಮೇಳನ ನವೆ ಅಧ್ಯಕ್ಷ ಆನಿ ಸಾಂದೆಂಗೆಲಿ ಯಾದಿ ದಾಕಯಲಿ. ರೋನಾಲ್ಡ ಕೊಲಾಸೊನ '1994 ಇಸವಿಂತ ಚಲ್ಲೆಲೆ ಫೊರ್ಮುಲಾ ಪ್ರಕಾರ ಹ್ಯಾ ಪಾಟಿ ಜಿ.ಎಸ.ಬಿ. ಅಧ್ಯಕ್ಷ ಜಾವಕಾ ಆಶಿಲೆಂ. ತೆಂ ಇತ್ಯಾಕ ಬದ್ದಲ ಜಾಲೆ' ಅಶಿಂ ನಿಮುಗಿಲೆಂ. 'ಡಾ.ಕಸ್ತೂರಿ ಮೋಹನ ಪೈ ಅರ್ಹ ಅಭ್ಯರ್ಥಿ ಆಶಿಲೊ. ದಾಲಯಾರ ತಾಕಾ ಅಧ್ಯಕ್ಷದಾವನ ವಾವ್ರ ಕರಚಾಕ ವೇಳು ಮೆಳನಾ ಮ್ಹಳೆಲ್ಯಾನ ಕೊಂಕಣಿ ಅಕಾಡೆಮಿ ವಾವ್ರ ಮುಕಾರ್ಸುನುಯ ಸರಳ ದಾವ್ನ ಚಲಕಾ ಮ್ಹಳೆಲ್ಯಾ ಉದ್ದೇಶಾನ ಹಾಂವೆ ಎರಿಕ ಒಝೋರಿಯೊಲೆ ನಾಂವ ಸೂಚನಾ ಕೆಲಯಾ' ಮ್ಹೊಣು ಸಾಂಗಲೆಂ. ತಾಗೆಲೆ ಕಬೂಲಿ ಮೆಳೆಲೆ ನಂತರ ಮಾನ್ಯ ಶ್ರೀ ವೀರಪ್ಪ ಮೊಯಿಲಿ, ಶ್ರೀ ಆರ.ವ್ಹಿ ದೇಶಪಾಂಡೆ, ಶ್ರೀ ಯೋಗಿಶ ಭಟ್ಟ (ಶಾಸಕ) ಹಾಂಕಾಯ ಮೇಳನ ಪಟ್ಟಿ ದಿಲಿ. ಹಾಂವ ದಿಲೆಲಿ ಕೊಂಕಣಿ ಭಾಷಾ ಮಂಡಳ ಯಾದಿ ಶಿಫಾರಸ ಕರನ ಧಾಣ್ ದಿವಚಾಕ ಸಾಂಗಲೆ.

ನಂತರ ಹಾಂವೆ ಕನ್ನಡ ಆನಿ ಸಂಸ್ಕೃತಿ ಇಲಾಖಾಚೆ ಮುಖೇಲಾಂಕ ಮೇಳ್ನ ಉಲಯಲೊ. ದಾಲಂಬಾರಿ ಮುಖಾವಂಬಲೆ ದೀಸಾಂತ ಕ್ರಿಸ್ತಾಂವ ಭಾಂವ್ಡ ಆನಿ ಗುರುಂಗೆಲೆ ತರ್ಫೆನ ಶ್ರೀ ಏರಿಕ ಒಝೆರಿಯೋಲೆ ನಾಂವಾಕ ವಿರೋಧ ವ್ಯಕ್ತದಾವ್ನ ತಾನ್ನಿ ಏಂಗಡ ಏಕ ಮುಖೇಲ ಲೇಖಕಾಲೆ ನಾಂವ ಸೂಚೋವಣ ಕರ್ನ ಸರಕಾರಾಕ ಧಾಣ್ ದಿಲೆಲೆಂ. ದಾಲಯಾರೀ ಆಖೇರಿಕ ಹಾಂವೆ ಸೂಚನಾ ಕೆಲೆಲೆಂ ಶ್ರೀ ಎರಿಕ ಒಝೋರಿಯೋ ನಾಂವಚೀ ಸರಕಾರಾನ ಘೋಷಣ ಕೆಲೆ. ತಾಜೆ ನಿಮಿತ್ತಾನ ಮುಕಾವಯಲೆ ದೀವಸಾಂತ ಹಾಂವೆ ಖೂಬ ಸಮಸ್ಯಾ ಭೊಗುಕಾ ಪಳ್ಳೆ. ದೇವಾಲೆ ದಯೇನ ಅಖ್ಯಾ ಕೊಂಕಣಿ ಸಮಾಜ ಮೆಗೆಲೆ ವಯ್ರ ವಿಶ್ವಾಸಾನ ಆಶಿಲ್ಯಾನ, ವಿಶ್ವ ಕೊಂಕಣಿ ಕೇಂದ್ರ ದರ್ಶನಾಚೆ (vision) ವಯ್ರ ದಾವೊ, ವೆಗವೆಗಳೆ ಜಾತಿ ಧರ್ಮಾಚೆ ಕೊಂಕಣಿ ಸಮಾಜಾಚೆ ಜನಾಂಕ ಏಕತ್ರ ಹಾಡಕಾ ಆನಿ ಏಕವಟಿಂತ ದವರಕಾ ಮ್ಹಳೆಲೆ ಮೆಗೆಲೆ ಪ್ರಯತ್ನಾಕ ದಾವೊ ಆನಿ ಹಾಂವೆ ಎದೋಳೂಚಿ ಜಗಭರಿ ವಾಸ್ತವ್ಯ ಕರ್ನ ರಾವಿಲ್ಯಾ ಕೊಂಕಣಿ ಜನಾ ಮಧ್ಯೆ ಹಾಳೆಲ್ಯಾ ಮೋಗ ಆನಿ ವಿಶ್ವಾಸಾಕ ಘುಟ ಹಾಡೋವಚಾಕ ಕೊಣಾಚಾನಯ ದಾಯನಿ.

ಕರ್ನಾಟಕ ಕೊಂಕಣಿ ಸಾಹಿತ್ಯ ಅಕಾಡೆಮಿನ, ಕೊಂಕಣಿ ಭಾಷಾ ಮಂಡಲ ಸಹಯೋಗಾನ ಕುಂದಾಪುರಾಂತ ದಿ. 1 ಆನಿ 2 ಫೆಬ್ರವರಿ 1995 ಹೋಟೆಲ ಶರೋನಾಂತ ಕೊಂಕಣಿ ಲೋಕವೇದಾಚೆ

ತುಲನಾತ್ಮಕ ಅಭ್ಯಾಸ (Comparative study of Konkani Folklore) ಪರಿಸಂವಾದ (Seminar) ಆಂಯೋಜನ ಕೆಲೆಲೆಂ. ಭಾರತದೇಶಾಂತ ಲೋಕವೇದ ವಿಷಯಾಂತ ನಾಂವ ಪಾವಿಲೊ ಜ್ಞಾನಪೀಠ ಪ್ರಶಸ್ತಿ ಘಾವೊ ಜಾಲಲೊ ಡಾ. ಕೆ. ಶಿವರಾಮ ಕಾರಂತ ತಾಣೆ ಯೇವನ ದಿವೊ ಲಾವನ ಉಗ್ತಾವಣ ಕೆಲೆ. 'ಆಪಣೆನ ಬಂಗಾಳ ಆನಿ ಅಸ್ಸಾಮ ಇತ್ಯಾದಿ ಉತ್ತರಾಂಚಲ ರಾಜ್ಯಾಂತ ಭೇಟಿ ದಿಲೆಲೆ ತಾವಳಿ ತ್ಯಾ ಭಾಷಾಂತ ಮಸ್ತ ಇತಲೆ ಕೊಂಕಣಿ ಶಬ್ದ ಆಯಕುಚಾಕ ಮೆಳೆಲೆ. ತುಮೀ ತ್ಯಾ ವಿಷಯಾಂತ ತಜ್ಞ ಲೋಕಾಕಡೆಚಾನ ಶೋಧ ಕಾರ್ಯಂ ಕರಚೆ ಬರೆಂ' ಅಶಿಂ ಮ್ಹಳಾಲೊ. ಗೊಂಯಾ ತಾಕುನ ಕೊಂಕಣಿ ಮಹಾಕವಿ ಡಾ. ಮನೋಹರರಾಯ ಸರದೇಸಾಯಿ, ಜಯಂತಿ ನಾಯಕ, ಜ್ಯೋತ್ಸ್ನಾ ಕಾಮತ (ಬೆಂಗಳೂರ) ಹಾನ್ನಿಯೀ ಭಾಗ ಘೇತಿಲೆಂ.

ಕರ್ನಾಟಕ ಕೊಂಕಣಿ ಸಾಹಿತ್ಯ ಅಕಾಡೆಮಿ ವತೀನ 'ಆಮ್ಗಿ ಕೊಂಕಣಿ–ಆಮ್ಗಿ ಸಮಾಜ' ಅಶಿಂ ಕಾರ್ಯಕ್ರಮ ವಿಂಗವಿಂಗಡ ಗಾಂವಾಂತ ಕೊಂಕಣಿ ಉಲೋವಚೆ ವೆಗವೆಗಳ ಸಮಾಜಾಚಾಂಕ ಸಾಂಗಾತಾಕ ಹಾಣ್ ತ್ಯಾ ತ್ಯಾ ಸಮಾಜಾಚೆ ಸಾಂಸ್ಕೃತಿಕ, ಸಾಮಾಜಿಕ, ಲೋಕ ಗೀತಂ, ನೃತ್ಯ ಕಾರ್ಯಾಕ್ರಮ ಕರಚೆ ಠರಯಲೆಂ. ತ್ಯಾ ಯೋಜನಾ ವಾಂಟೋ ಜಾವನ ಬೆಳಗಾಂ ಶಹರಾಂತ ಕೊಂಕಣಿ ಮುಢಾರಿ ಶ್ರೀ ವಿ.ವಿ. ಶೆಣೈಲೆ ಮುಖೇಲಪಣಾರಿ. 'ಆಮ್ಗಿ ಕೊಂಕಣಿ–ಆಮ್ಗಿ ಜಿ.ಎಸ.ಬಿ ಸಮಾಜ' ಕಾರ್ಯಕ್ರಮ ಬರೇ ಜಾವನ ಜಾಲೆಂ. ನವಾಯಿತಾಂಗೆಲೆ ಮೂಲಸ್ಥಳ ಭಟಕಳಾಂತ 'ಆಮ್ಗಿ ಕೊಂಕಣಿ–ಆಮ್ಗಿ ನವಾಯತ', ದಿ.24.9.96 'ಆಮ್ಗಿ ಕೊಂಕಣಿ–ಆಮ್ಗಿ ಸಿದ್ಧಿ' ಕಾರ್ಯಕ್ರಮ ಯಲ್ಲಾಪುರಾಂತ, 2.2.97 ದಿವಸ 'ಆಮ್ಗಿ ಕೊಂಕಣಿ–ಆಮ್ಗಿ ಕುಡಂಬಿ' ಕಾರ್ಯಕ್ರಮ ಗುರುಪುರ ಎಡಪದವಾಂತ' ಚಲೋವನ ಹಾಳೆಲೆಂ.

ಅಶಿ ಆಸತನಾಚೀ, ಕೆನರಾ ಹ್ಯಾಸ್ಕೂಲಾಚೊ ಸ್ಥಾಪಕ ದಿ. ಅಮ್ಮೆಂಬಳ ಸುಬ್ರಾಯ ಪೈ ಸಂಸ್ಮರಣ ಸಪ್ತಾಹಾಂತ 7 ದಿವಸಯ ಕೊಂಕಣಿ ಕಾರ್ಯಾವಳ ಆನಿ ಕೊಂಕಣಿ ಭಾಷೆಚೆ 7 ಪುಸ್ತಕಂ ಮುದ್ರಣ ಕರನ ಉಜ್ವಾಡಚೆ ವಿಷಯಾಂತ ಕೆನರಾ ಹ್ಯಾಸ್ಕೂಲ ಎಸೋಸಿಯೇಷನಾಚೆ ಕಾರ್ಯದರ್ಶಿ ಶ್ರೀ ಕೇಪುಳ ದಿನೇಶ ನಾಯಕಾಲೆ ಮುಖೇಲಪಣಾರಿ ವಿಜ್ರಂಭಣೇರಿ ಚಲ್ಲೆ. ನಂತಾ ಕೊಂಕಣಿ ಡಿಪ್ಲೊಮಾ ಕ್ಲಾಸಯ ಥಂಯ ಪ್ರಾರಂಭ ಕರಚಾಂತ ಹಾಂವೆ ದಿಲೆಲೆ ಸಲ್ಲಾ ತಾನ್ನಿ ಕಾಣಿ ಘೆವನ ಕೊಂಕಣಿ ಡಿಪ್ಲೋಮಾ ಕ್ಲಾಸ್ ಶ್ರೀ ಹೆಚ. ರಾಘವೇಂದ್ರರಾವಾಲೆ ಮುಖೇಲಪಣಾರಿ ಪ್ರಾರಂಭ ಜಾಲೆ.

ಕಾರ್ಕಳ ಗಾಂವಚೊ ಶ್ರೀ ಪಿ. ವಾಮನ ಪ್ರಭು ಏಕ ಹಿಂದಿ, ಸಂಸ್ಕೃತ, ಕನ್ನಡ ವಿದ್ವಾಂಸ ದಾವನ ಕಾರ್ಕಳಾಂತ ಶಾಳಾ ಮಾಸ್ತರ ಜಾವನ ಆಶಿಲೊ. ತಾಣೆ ಮಹಾಕವಿ ಕಾಳಿದಾಸಾಲೆ ರಘುವಂಶ ಕೊಂಕಣಿ ಭಾಷೆಕ ಭಾಷಾಂತರ ಕೆಲೆಲೆಂ. ತೆಂ ಪ್ರಕಾಶನ ಕರಕಾ ಮ್ಹೊಣು ಮೆಗೆಲಾಗಿ ಯೇವನ ಅಪೇಕ್ಷಾ ಪಾವಲೊ. ಹಾಂವೆ ಜಾಯ್ತ ಮ್ಹಣು ಮಂಗಳೂರ ಪ್ರೆಸಾಂತ ಮುದ್ರಣ ಕರನ ಕೊಂಕಣಿ ಅಕಾಡೆಮಿ ತರ್ಫೆನ ಪ್ರಕಾಶನ ಕೆಲೆಂ.

ಕರ್ನಾಟಕ ಕೊಂಕಣಿ ಸಾಹಿತ್ಯ ಅಕಾಡೆಮಿ:

ಶ್ರೀ ಆರ. ವ್ಹಿ. ದೇಶಪಾಂಡೆನ ಮಂತ್ರಿ ನಂತರ ತಾಗೆಲೆ ದಾಲೆಲೆ ಮೆಹನತಿನ 1995 ಇಸವಿಂತ ಕೊಂಕಣಿ ಅಕಾಡೆಮಿ ನವೀ ಜಾವನ ರಚನ ಜಾತನಾ ಕರ್ನಾಟಕ ರಾಜ್ಯ ಉದ್ದಿಮೆ ಮಂತ್ರಿ ಶ್ರೀ.ಆರ.ವ್ಹಿ.ದೇಶಪಾಂಡೆ ಹಾಂಗೆಲಾಗಿ ಹ್ಯಾಪಟಿ 1995-1998 ಅವಧಿಕ ಅಧ್ಯಕ್ಷತಾ ಖಾತಿರ ಕೊಂಕಣಿ ಭಾಷಾಂತ ವ್ಹಡ ಸಾಹಿತ್ಯಕಾರ ಅಧ್ಯಕ್ಷತಾ ಖಾತಿರ ಶ್ರಿ ಬಿ.ವಿ. ಬಾಳಿಗಾ ಹಾಂಗೆಲೆ ನಾಂವ ಸಾಂಗಲೆಂ. ತಾಕಾ ಶ್ರೀ ದೇಶಪಾಂಡೆಜೀನ, 'ಶ್ರಿ ಬಿ.ವಿ. ಬಾಳಿಗಾ ವ್ಹಡ ಆನಿ ಲೋಕ ಮೊಗಾಳ ಮಾನೆಸ್ತ. ಜಾಲಯಾರ ಶ್ರೀ ಬಾಳಮಾಮಾಕ ಪ್ರಾಯ ಚಡ ಜಾಲೆಲೆ ನಿಮಿತ್ತಾನ, ತಾಜ್ಯಾನ ಹೆಂ ವಾವರ ಕರಚಾಕ ಜಾಯಶ್ ನಾ. ತೂಂವೆಚೀ ಅಧ್ಯಕ್ಷ ಆಸುಕಾ, ಬಾಳ ಮಾಮು ಸಾಂದೋ ಆಸುನ ನವಿ ಕಮಿಟಿ ಕರ್ಯಾ' ಮ್ಹಳಾಲೊ. ತೆದನಾ ಹಾಂವೆ 'ಮ್ಹಾಕಾ ನಾಕಾ. ಶ್ರೀ ಬಾಳಿಗ ಮಾಮು ಅಧ್ಯಕ್ಷ ಆಸ್ಸೊ. ಹಾಂವ ವಾವರ ಕರತಾಂ' ಅಶಿಂ ಸಾಂಗಿಲೆ. ತಶಿಂ ಜಾವನ ಶ್ರೀ ಬಾಳಿಗಾ ಮಾಮು ಕೊಂಕಣಿ

ಅಕಾಡೆಮಿ ಅಧ್ಯಕ್ಷ ಜಾವನ ಸರಕಾರಾನ ನೇಮಣೂಕ ಕೆಲೆಂ.

ಸರಕಾರಾನ ಶ್ರೀ. ಬಿ.ವಿ. ಬಾಳಿಗಾ ಅಧ್ಯಕ್ಷ ಜಾವನ ಆನಿ ಹಾಂವ ಶ್ರೀ ವಲ್ಲಿವಗ್ಗ ಎರಿಕ ಒಝರಿಯೊ, ಕಾರವಾರ ಪ್ರೊ. ಅಂದ್ರಾದೆ ಆನಿ ಇತರ 8 ಜನ ಸಾಂದೆ ಜಾವನ ದುಸರೆ ಕ.ಕೊ.ಸಾ. ಅಕಾಡಮಿ ಮಂಡಳಿಕ ನೇಮಣೂಕ ಕರ್ನ ಘೋಷಣಾ ಕೆಲೆಲೆಂ, ಪತ್ರಾರಿ, ದೂರದರ್ಶನಾರಿ, ಆಯಲೆಂ. 1994 ಕರ್ನಾಟಕ ವಿಶ್ವ ಕೊಂಕಣಿ ಸಮ್ಮೇಳನ ವಾವ್ರ ಶುರು ಜಾವಚೆ ವೇಳಾರಿ ಸರಕಾರಾಂತ ಮಂತ್ರಿಣಿ ಜಾವನ ಆಶಿಲಿ ಶ್ರೀಮತಿ ಲಲಿತಾ ನಾಯಕ ತೀಣೆ ಕೊಂಕಣಿ, ತುಳು, ಕೊಡವ ಆನಿ ಉರ್ದು ಅಕಾಡೆಮಿ ಕರಚೆಂ ನಾ ಅಶಿಂ ತಿಗೆಲೊ ಅಭಿಪ್ರಾಯ ವ್ಯಕ್ತ ಕೆಲೆಲೆ.

ತೆದನಾಚೀ ಮಣಿಪಾಲ ಡಾ. ರಾಮದಾಸ ಎಂ. ಪೈನ ಹಾಂವೆ ಅಕಾಡೆಮಿ ಆಫ ಜನರಲ್ ಎಜ್ಯುಕೇಶನ ಹಾಜೆ Supreme Governing Bodyಚೆ ಸಾಂದೊ ಜಾವನ ಮ್ಹಾಕಾ ನೆಮಣೂಕ ಕರನ ದೂರವಾಣೀರಿ ಮಾಹಿತಿ ದಿಲೆಲಿ.

ಜಾಲಯಾರ, ಶ್ರೀ ಬಾಳಿಗಾ ಮಾಮಾಕ ತಾಗೆಲೆ ವಯಾಚೆ ನಿಮಿತ್ತಾನ ಸಹಜ ದಾವನ ಆಯಿಲೆ ನಿತ್ರಾಣಾಚೆ ನಿಮಿತ್ತಾನ, ಅಕಾಡೆಮಿ ಆಫೀಸಾಕ (ನವರತ್ನ ಪ್ಯಾಲೇಸ) ನಿಯಮಿತ ಜಾವನ ಯೆವಚಾಕ, ಆನಿ ಪರಗಾವಾಂತ ಚಲಚೆ ಸಭಾ ಸಮಾರಂಭಾಕ ಯೆವನ ಭಾಗಿ ಜಾವಚಾಕ ಜಾಯನಾ ಆಶಿಲೆ. "ಮ್ಹಾಕಾ ಜಾಯನಾ, ತೂಂಚಿ ವಸ. ತೂಂವೆ ಗೆಲಯಾರಿ ಪುರೊ. ಅಶಿಂ ಮೆಗೆಲಾಗಿ ಮಣತಾಲೊ. ತಶಿ ಜಾವನ ದೇಡ ವರಸ ತಾಂಯ ಅಕಾಡೆಮಿ ವಾವ್ರ ಹಾಂವ ಅಕಾಡೆಮಿ ಸಾಂದೊ ಜಾವ್ನೊಚಿ ಚಲಯತಾಲೊ. ತಶ್ಯಾನ ಅಕಾಡೆಮಿಚೆ ಸ್ಥಾಯಿ ಸಮಿತಿ ಸಾಂದ್ಯಾನಿಂಯ ಹಾಂವೇಚಿ ಅಧ್ಯಕ್ಷ ಜಾವನ ಕಾಮ ಕರಕಾ ಅಶಿಂ ಆಗ್ರಹ ಕರತಾಲೆ. ತಶಿ ಜಾವನ ಆಮ್ಹಿ ಶ್ರೀ ಬಾಳಿಗಾ ಮಾಮಲೆ ಘರಕಡೆ ವಚೂನ ತಾಗೆಲಾಗಿ ಪರಿಸ್ಥಿತಿ ವಿವರ ಜಾವನ ಸಾಂಗಲೆಂ. ತೆದನಾ ಬಾಳಮಾಮು "ಹಾಂವೆ ಅಧ್ಯಕ್ಷ ಪದವಿ ಮ್ಹಾಕಾ ನಾಕಾ. ತೂಂಚಿ ಕರ ಅಶಿಂ ಪಯಲೇಂಚಿ ಸಾಂಗಲಾ. ಹಾಂವ ಆತಾಂಚಿ ರಾಜಿನಾಮೊ ದಿತಾ. ತು ಅಕಾಡೆಮಿ ಅಧ್ಯಕ್ಷ ಜಾವನ ವಾವ್ರ ಮುಖಾರ ವ್ಹರಿ' ಮ್ಹೊಣು ಮ್ಹಾಕಾ ತಾಣೆ ಆಶೀರ್ವಾದ ದೀವನ, ರಾಜಿನಾಮೊ ಪತ್ರ ಬರೋವನ ದಿಲೆಂ.

ತಾಗೆಲೆ ರಾಜಿನಾಮೊ ಪತ್ರ ಆಮ್ಹಿ ಸರಕಾರಾಚೆ ಕನ್ನಡ ಆನಿ ಸಂಸ್ಕೃತಿ ಇಲಾಖಾಕ ಧಾಡ್ ದೀವನ ಅಧ್ಯಕ್ಷ ಸ್ಥಾನಾಕ ಮೆಗೆಲೆ ನಾಂವ ಶಿಫಾರಸ ಕೆಲೆಲೆ, ಸ್ಥಾಯಿ ಸಮಿತಿ ಪತ್ರಯ ಧಾಡ್ ದಿಲೆ.

ದಿ. 17.4.1997 ದಿವಸ ಸರಕಾರಾಚೆ ಕನ್ನಡ ಆನಿ ಸಂಸ್ಕೃತಿ ಇಲಾಖಾ ತಾಕುನ ಮ್ಹಾಕಾ ಕರ್ಣಾಟಕ ಕೊಂಕಣಿ ಸಾಹಿತ್ಯ ಅಕಾಡೆಮಿ ಅಧ್ಯಕ್ಷ ಜಾವನ ನೇಮಣೂಕ ಜಾಲೆಲೆ ಪರಿಪತ್ರ ಆಯಲೆ. ಶ್ರೀ ಬಾಳಿಗಾ ಮಾಮಾಲೆ ಆನಿ ಮೆಗೆಲೆ ಅಭಿಮಾನೀ ಮಿತ್ರಾನಿ ಶ್ರೀ ಬಾಳಿಗಾ ಮಾಮಾಕ ವಿದಾಯ ಆನಿ ಮ್ಹಾಕಾ ಅಭಿನಂದನ ಕರಚೆ ಕಾರ್ಯಾವಳ ದಿ.5.5.1997 ದಿವಸ ತಾಜಮಹಾಲ ಹೋಟೆಲಾಂತ ವ್ಯವಸ್ಥಾ ಕೆಲೆಲೆಂ. ಶ್ರೀ ಕೆ.ಕೆ.ಪೈ ಮಾಮ (ಮಣಿಪಾಲ) ಶ್ರೀ ಮಧುಸೂಧನ ಡಿ.ಕುಶೆ ಆನಿ ಮಾ. ಅಲೆಕ್ಸಾಂಡರ ಡಿ.ಸೋಜ ಹಾನ್ನಿ ಮುಖೇಲ ಸೋಯರೆ ಜಾವನ ವೇದಿಕೇರಿ ಆಶಿಲೆ. ಸಮಾರಂಭ ಬರೇ ರೀತಿನ ಚಲ್ಲಲೊ.

ಮ್ಹಾಕಾ ಲ್ಹಾನ ಪ್ರಾಯ ತಾಕುನ ತುಳು ಕೊಂಕಣಿ ಕನ್ನಡ ಸಾಹಿತ್ಯಾಂತ ಅಭಿರುಚಿ ಆಶಿಲಿ. ಆನಿ ವೆಗವೆಗಳೆ ಭಾಷಾ, ಸಂಸ್ಕೃತಿ ಜಾತಿ ಮತಾಚ್ಯಾ ಭಾಂಧವಾಂಗೆಲೆ ಭಿತರಿ ಸಾಮರಸ್ಯ ಭಾಂಧವ್ಯ ವಾಡೋನ ಹಾಡಚೆ ವಾವ್ರ ಕರಚಾಕ ಉಮೇದ ಆಶಿಲಿ. ಕೊಂಕಣಿ ಅಕಾಡೆಮಿ ಅಧ್ಯಕ್ಷ ದಾಲೆಲೆ ನಂತರ ಮೆಗೆಲೆ ತೆ ವಾವ್ರ ಕರಚಾಂತ ಆನಿಕಯ ಉತ್ಸುಕತಾ ಆಯಲಿ. ಆನಿ ತೆಂ ಸಾಧ್ಯಯ ಜಾಲೆಂ.

ತಶಿಂ ಜಾವ್ನ ಕರ್ನಾಟಕ ಕೊಂಕಣಿ ಆನಿ ತುಳು ಸಾಹಿತ್ಯ ಅಕಾಡೆಮಿಚೆ ಜಂಟಿ ಆಶ್ರಯಾರಿ "ತುಳು ಕೊಂಕಣಿ ಭಾಷಾ ಬಾಂಧವ್ಯ" ಮ್ಹಳೆಲೆ ಏಕ ಕಾರ್ಯಕ್ರಮ ದಿ.27.7.1997 ಆಯತಾರಾ ಬಂಟವಾಳ ಶ್ರೀ ಯಶವಂತ ವ್ಯಾಯಾಮ ಶಾಳೆಂತ ಮಾಂಡೋನ ಹಾಳೆಲೆಂ. ತುಳು ಅಕಾಡೆಮಿಚೆ ತೆದನಾಚೆ ಅಧ್ಯಕ್ಷ ಆನಿ ಖ್ಯಾತ ಕನ್ನಡ, ತುಳು, ಸಾಹಿತಿ, ಲೋಕವೇದ ವಿದ್ವಾಂಸ, ಸಂಶೋಧಕ ಡಾ. ವಿವೇಕ ರೈನ ಭಾರೀ ಉಮೇದ ಘೆತಿಲಿ. ಶ್ರೀ ಏರ್ಯ ಲಕ್ಷ್ಮೀನಾರಾಯಣ

ಆಳ್ವಾನ ಕಾರ್ಯಕ್ರಮ ಉಗ್ತಾವಣ ಕೆಲೆಂ. ಸಮಾರೋಪ ಸಮಾರಂಭಾಂತ ಶ್ರೀ ಕೆ.ಕೆ. ಪೈ ಮಾಮು ಆಯಿಲೊ. ಖ್ಯಾತ ಸ್ವಾತ್ರಂತ್ಯ ಸೇನಾನಿ ಶ್ರೀ ಡಾ. ಅಮ್ಮೆಂಬಳ ಬಾಳಪ್ಪ, ಆನಿ ಸಂತ ಬದ್ರಗಿರಿ ಅಚ್ಯುತ ದಾಸಜೀ ಹಾಂಕಾ ಸನ್ಮಾನ ಆಶಿಲೊ. ಖ್ಯಾತ ಪತ್ರಕರ್ತ ಶ್ರೀ ಕೆ. ಬಾಳ ಕೃಷ್ಣಗಟ್ಟಿ ಹಾನ್ನಿ ಪ್ರಬಂಧ ಮಂಡನ ಕೆಲೆ. ಕಾರ್ಯಾವಳಿ ನಂತರ ಸಂತ ಭದ್ರಗಿರಿ ಅಚ್ಯುತದಾಸಜೀ ಹಾಂಗೆಲೆ ತುಳು ಹರಿಕಥಾ ಆನಿ ಎಡಪದವು ಕುಡ್ಮಿಂಗೆಲೆ ಗುಮಟ, ಕೋಲಾಟ ಪ್ರದರ್ಶನ ಶ್ರೀ ಗೋಪಾಳ ಗೌಡಾ ಹಾಂಗೆಲೆ ಮುಖೇಲಪಣಾರಿ ಚಲ್ಲೆಲೆಂ.

ದಿ 2.8.1997 ದಿವಸ ಶಿಮೊಗ್ಗಾಂತ ಶ್ರೀ ಎಂ ಮಾಧವ ಪೈ ಆನಿ ಪ್ರಕಾಶ ಪ್ರಭುಲೆ ಉಮೇದಿನ ಕುವೆಂಪು ರಂಗ ಮಂದಿರಾಂತ ಕೊಂಕಣಿ ಅಕಾಡೆಮಿ ವತೀನ ಕೊಂಕಣಿ ಲೋಕ ವೇದ (folklore) ವಿಷಯಾಂತ ಗೋಷ್ಠಿ ಚಲ್ಲೆಲಿ. ನಂತರ ಕುಂದಾಪುರ ಬಾಳಕೃಷ್ಣ ಪೈ (ಕುಳ್ಳಪ್ಪು) ಹಾಂಗೆಲೆ ಪಂಗಡಾಚೆ 'ತೀನಿ ರತ್ನ' ನಾಟಕ ಆಶಿಲೆ.

ಹಾಂವ ಪಯಲೆಂ ಶಿವೊಗ್ಗಾಂತ ಸಿಂಡಿಕೇಟ ಬೇಂಕ ಮನೇಜರ ಜಾವನ ಆಶಿಲ್ಯಾನ ಥಂಚೆ ಪ್ರಮುಖ ನಾಗರಿಕ ಮ್ಹಾಕಾ ಮೆಳೂಂಕ ಆಯಿಲೆ. ತಾನ್ನಿಯ ಕಾರ್ಯಕ್ರಮಾಂತ ಉಮೇದಿನ ಭಾಗ ಘೇತಲೆಂ.

ದಿ 10.8.1997 ಕುಂದಾಪುರಾಂತ ಶ್ರೀ ಯು. ಎಸ ಶೆಣ್ಯೆಲೆ ನೇತೃತ್ವಾರಿ ಕೊಂಕಣಿ ಅಕಾಡೆಮಿಚೆ ವತಿನ ಕೊಂಕಣಿ ಭಾಸ ಆನಿ ಸಾಹಿತ್ಯಾಚೆ ವಿಷಯಾರಿ ಪರಿಸಂವಾದ ಆಶಿಲೆ. ಶ್ರೀ ಎಡ್ವಿನ ಜೆ.ಎಫ್.ಡಿ.ಸೋಜ ಡಾ.ಕೆ.ಅಶೋಕ ಪೈ., ಕೆ. ಎನ್.ರಾನ ದಾಂಡೇಲಿ ಹಾನ್ನಿ ಭಾಷಣಕಾರ ಜಾವನ ಆಯಿಲೇತಿ. ಶಾಸಕ ಶ್ರೀ ಎನ ಯೋಗಿಶ ಭಟ್ಟಾನ ಕಾರ್ಯಾವಳ ಉಗ್ತಾವಣ ಕೆಲೆಲೆಂ.

'ಸ್ವಾತಂತ್ರ್ಯಾಚೆ ಸ್ವರ್ಣಜಯಂತಿ ವರಸ' ಭಾರತ ದೇಶಾಕ ಸ್ವಾತಂತ್ರ್ಯ ಮೇಳನ 50 ಜಾಲೆಲೆ ನಿಮಿತ್ತಾನ ಕರ್ನಾಟಕ ಸರಕಾರಾನ ರಾಜ್ಯ ಆನಿ ರಾಜ್ಯಾಚೆ ಭಾಯರ ಆಶಿಲೆ ಕನ್ನಡ ಸಂಸ್ಥ್ಯಾಂಚೆ ಮುಖೇನ ಮಸ್ತ ಇತಲೆ ಕಾರ್ಯಾವಳ ಮಾಂಡೋನ ಹಾಳೆಲೆ. ಕರ್ನಾಟಕ ಸರಕಾರಾಚೆ ಕನ್ನಡ ಆನಿ ಸಂಸ್ಕೃತಿ ಇಲಾಖಾಚೆ ಅಧೀನ ಆಸಚೆ ವೆಗವೆಗಳೆ ಭಾಷಾ ಅಕಾಡೆಮಿ (5) ಆನಿ ಪ್ರಾಧಿಕಾರಾಚೆ ಮುಖೇನ ಮಸ್ತ ಇತಲೆ ಕಾರ್ಯಾವಳ ಕರಚೆ ಆದೇಶ ಆಯಿಲ್ಯಾನ ಆಮ್ಶಿ ಕೊಂಕಣಿ ಅಕಾಡೆಮಿನ ಆಮೆಗೆಲೇಚಿ ಕಾರ್ಯಾವಳ ಆನಿ ಇತರ ಅಕಾಡೆಮಿ ಸಾಂಗಾತಾಕ ಮೇಳನೂಯ ಕಾರ್ಯಕ್ರಮ ಫಾಲಸ ಘೆತಿಲೆ.

ಬೆಂಗಳೂರಾಂತ ನಾಟಕ ತರಬೇತಿ ಶಿಬಿರ:

18.8.1997 ದಿವಸ ಬೆಂಗಳೂರಾಂತ 'ಕೆನರಾ ಯುನಿಯನ' ಸಭಾಂಗಣಾಂತ ತೀನಿ ದಿವಸಾಚೆ ಕರ್ನಾಟಕ ರಾಜ್ಯಂತುಲೆ ಕೊಂಕಣಿ ನಾಟಕ ಕಲಾಗಾರಾಂಕ ನಾಟಕ ರಂಗ ತರಬೇತಿ ಕಾರ್ಯಕ್ರಮ ಸಂಘಟನ ಕೆಲೆಲೆಂ. ಶ್ರೀ ಪಿ. ದಯಾನಂದ ಪೈನ ದಿವ್ಲೊ ಲಾವನ ಉಗ್ತಾವಣ ಕೆಲೆಂ. ತರಬೇತದಾರ ಜಾವನ ಜಗದ್ವಿಖ್ಯಾತ ರಂಗ ತರಬೇತದಾರ ಜಯದೇವ ಹಟ್ಟಂಗಡಿ ಮುಂಬಯಿ ತಾವನ ಆಯಿಲೊ. ನಂತಾ ಉಜ್ವಾಡ (Lighting) ಮೇಕಪ ಇತ್ಯಾದಿ ವಿಷಯಾಂತ ವಿಶೇಷ ಮಾಹಿತಿ ದಿವಚಾಕ, ಕನ್ನಡ ಕೊಂಕಣಿ ನಾಟಕ ರಂಗಕರ್ಮಿ, ಹಿಂದಿ ಕನ್ನಡ ಚಿತ್ರನಟ ಶ್ರೀ ಕಾಸರಗೋಡು ಚಿನ್ನಾ (ಸುಜೀರ)ಯ ಆಯಿಲೊ.

ದಿ. 20.8.1997 ಬುಧವಾರಾ ಬೆಂಗಳೂರ ರವೀಂದ್ರ ಕಲಾಕ್ಷೇತ್ರಾಂತ ಕೊಂಕಣಿ ಕಲಾ ಉತ್ಸವ ಮಾಂಡೋನ ಹಾಳೆಲೆ. ಮಾನ್ಯ ಮಂತ್ರಿ ಶ್ರಿ ಆರ ವ್ಹಿ. ದೇಶಪಾಂಡೆ ಮುಖೇಲ ಸೋಯರೆ ಜಾವನ ಆಯಿಲೆ. ಕನ್ನಡ ಆನಿ ಸಂಸ್ಕೃತಿ ಇಲಾಖಾ ಮಂತ್ರಿ ಶ್ರೀಮತಿ ಲೀಲಾದೇವಿ ಆರ್ ಪ್ರಸಾದಯ ಆಯಿಲಿ. ಕಲಾವಿದಾಂಗೆಲೆ ಪಂಗಂಡಾಂಚೆ ಕಲಾ ಪ್ರದರ್ಶನ ಪೊಳೋವನ ತಾಂಕಾ ಆನಿ ಮೆಳೆಲೆ ಜನಾಂಕಯ ಖೂಬ ಖುಷಿ ಜಾಲೆಲಿ. ನಾಟಕ ತರಬೇತಿಂತ ಭಾಗಿ ಜಾಲೆಲ್ಯಾ ಅಭ್ಯರ್ಥಿಂಕಯ ಖೂಬ ಆನಂದ ಜಾಲಲೊ ತಾನ್ನಿ ವ್ಯಕ್ತ ಕೆಲೆಂ.

2.11.1997 ದಿವಸ ಶಿರಸಿಂತ 'ಆಮ್ಶಿ ಕೊಂಕಣಿ-ಆಮ್ಶಿ ದೈವಜ್ಞ' ಕಾರ್ಯಕ್ರಮ ಆಚರಣ ಕೆಲೆಲೆ. ಶ್ರೀ ಆರ್. ವ್ಹಿ ದೇಶಪಾಂಡೆನ ಸಮಾರಂಭ ಉಗ್ತಾವಣ ಕೆಲೆಂ. ಗೋಯಾಂತ ಆಶಿಲೆ ಕಾಳಾರಿ

ಜಿ.ಎಸ.ಬಿ. ಆನಿ ದೈವಜ್ಞ ಬ್ರಾಹ್ಮಣಾಲೆ ಮಧ್ಯೆಂತ ಸೊಯರಿಕ ಜಾತಾಲಿ ಮ್ಹಳೆಲೊ ಚಾರಿತ್ರಿಕ ವಿಷಯ ಮೆಗೆಲೊ ಬಾಪಲ್ಯೊ ದಿ. ಬಸ್ತಿ ಪುಂಡಳೀಕ ಶೆಣ್ಯೆನ ತಾಗೆಲೆ ಸಂಶೋಧನ "ಗೌಡ ಸಾರಸ್ವತ ಬ್ರಾಹ್ಮಣ ಚರಿತ್ರಾ" ಗ್ರಂಥಾಂತ ಉಲ್ಲೇಖ ಕೆಲಲೋ ವಿಷಯ ಹಾಂವೆ ಸಾಂಗಲೆಂ. ತೆಂ ಜಮಲೆಲೆ ದೈವಜ್ಞ ಬಂಧುಂಕ ಖೂಬ ಆವಡಲೆ. ಕೊಂಕಣಿ ಅಕಾಡೆಮಿ ಸಾಂದೆ ಪ್ರೊ.ಎನ.ಎಸ. ವರ್ಣೇಕರ ಹಾಣೆ ಸಮಾರಂಭಾಚೆ ವ್ಯವಸ್ಥಾ ಕೆಲೆಲಿ.

ಮೈಸೂರ ಕಥೋಲಿಕ ಕೇಂದ್ರ ಹಾಂಗಾ ದೋನಿ ದಿವಸಾಚೆ ಕೊಂಕಣಿ ಭಾಷಾಂತರ ಕಾರ್ಯಾಗಾರ ಚಲ್ಲೆಲೆ ಕರ್ನಾಟಕಾಚೆ ವೆಗವೆಗಳೆ ಗಾಂವಚೆ ಲೇಖಕ ಆಯಿಲೆ.

28.12.1997 ಆಂಯ್ತಾರಾ ಸಾಂಜೆ ಕೊಂಕಣಿ ಅಕಾಡೆಮಿ ವತೀನ ವಾರ್ಷಿಕ ಪ್ರಶಸ್ತಿ ಪ್ರದಾನ ಕಾರ್ಯಕ್ರಮ ಆಶಿಲೊ. ಮೈಸೂರ ವಿಶ್ವವಿದ್ಯಾಲಯಾಚೆ ನಿವೃತ್ತ ಕುಲಪತಿ ಆನಿ ಕನ್ನಡ ಸಾಹಿತ್ಯಾಚೆ ನಾಮನೇಚೊ ಸಂಶೋಧಕ, ಲೇಖಕ ಮಾನ್ಯ ಡಾ. ಜವರೇ ಗೌಡ ಮುಖೇಲ ಸೊಯರೊ ಆಶಿಲೊ. ಹ್ಯಾ ವರಸ ಆಮ್ಚಿ ಭಾರತ ದೇಶಾಚೆ ಸ್ವಾತಂತ್ರ್ಯಾಚೆ ಭಾಂಗರಾ ವರಸ ಜಾಲೆಲ್ಯಾನ ಸ್ವಾತಂತ್ರ್ಯ ಸೈನಿಕ ಆನಿ ಕೊಂಕಣಿ ಸಾಹಿತಿ ಶ್ರೀ ಕೆ.ಎನ.ರಾವ ದಾಂಡೇಲಿ ಹಾಕಾ ವಿಶೇಷ ಪ್ರಶಸ್ತಿ ದೀವನ ಸಮ್ಮಾನ ಕೆಲಲೊ.

11.1.1998 ಆಯ್ತಾರಾ ಕಾರವಾರಾಚೆ ಸದಾಶಿವಗಡಾಂತ ಕೊಂಕಣಿ ಸಂಸ್ಕೃತಿ ಉತ್ಸವ ಮಾಂಡೋನ ಹಾಳೆಲೆ. ಥಂಯ ಕೊಂಕಣಿ ಜನಾಲೆಂ ಮಸ್ತ ಇತಲೆ ಲೋಕವೇದ ಸಾಹಿತ್ಯ, ಸಂಗೀತ ನೃತ್ಯ ಕಲಾ ಆಸಾ. ಥಂಯ ಗೋಷ್ಠಿ ನಂತರ ಲೋಕವೇದ ಸಾಂಸ್ಕೃತಿಕ ಕಾರ್ಯಾವಳ ಮಾಂಡೋನ ಹಾಳೆಲೆ. ಶ್ರೀಮತಿ ಉಷಾರಾಣೀನ ಮುಖೇಲಪಣ ಘೇತಿಲೆ. ಗೊಂಯಚೆ ಶ್ರೀ ಉದಯ ಭೆಂಬ್ರೆ ಆಯಿಲೊ. ಬೆಂಗಳೂರ ದೂರದರ್ಶನಾಂಚೆ ಶ್ರೀಮತಿ ಉಷಾ ಕಿಣಿ ಆನಿ ತಂತ್ರಜ್ಞಾನಿಂ, ಸದಾಶಿವಗಡಾಂತುಲೆ ಲೋಕನಾಚ್, ದೃಶ್ಯ-ಶ್ರಾವ್ಯ ಮುದ್ರಣ ಕೆಲೆಲೆಂ. ನಂತರ ತೆಂ ಬೆಂಗಳೂರ ದೂರದರ್ಶನಾರಿ ಪ್ರದರ್ಶಿತಯ್ ಜಾಲೆ.

ಅಖಿಲ ಭಾರತ ಕನ್ನಡ ಸಾಹಿತ್ಯ ಪರಿಷತ 66ವೆ ಅಧಿವೇಶನ ಮಂಗಳೂರಾಂತ ಚಲ್ಲೆಲೆ. 'ಕಡಲ ತೀರ ಭಾರ್ಗವ' ಡಾ. ಶಿವರಾಮಕಾರಂತ ಹಾಣೆ ಉಗ್ತಾವಣ ಕರಚೆ ಆಶಿಲೆ. ಜಾಲಯಾರ ತೊ ದಿ.9.12.1997 ದಿವಸ ತಾಗೆಲ್ಯಾ 96ಚೆ ವಯಾರಿ ತಾಗೆಲೊ ಗಾಂವ ಕೋಟಾಂತ ಅಂತರಲೆಲೆ ನಿಮಿತ್ತಾನ, ಸಮ್ಮೇಳನ ಉಗ್ತಾವಣ ಕಾರ್ಯಾಂತ ಪಯಲೆಂ ತಾಗೆಲೆ ಧ್ವನಿ ಮುದ್ರಣಾಚೆ ಕವಳಿ (cassette) ಘಾಲೆಲೆಂ. ಕೊಂಕಣಿ ಅಕಾಡೆಮಿ ತರ್ಫೆನ ಸಾಂಸ್ಕೃತಿಕ ಕಾರ್ಯಕ್ರಮ ಪ್ರಾಯೋಜನ (sponsor) ಕೆಲೆಲೆ. ಆನಿ ಕೊಂಕಣಿ ಸಾಹಿತ್ಯ ಪುಸ್ತಕಂ ವಿಕಪಾಚೆ ಖಾತಿರ ಅಧಿವೇಶನಾಚೆ ಆಂಗಣಾಂತ ದುಕಾನಯ (Book Stall) ದವರಲೆಲೆ.

ತಶೀಂಚಿ ವರಸಾನ ವರಸ ಮಂಗಳೂ–ರಾಂತ ಚಲಚೆ 'ಕರಾವಳಿ ಉತ್ಸವಾಂತೂಯ ಆಮ್ಚಿ ಕೊಂಕಣಿ ಕಲಾಗಾರಾಂಗೆಲೆ ಸಾಂಸ್ಕೃತಿಕ ಕಾರ್ಯಕ್ರಮ ಪ್ರಾಯೋಜನ (sponsor) ಕೆಲ್ಯಾತಿ. ಶ್ರೀ ಪುತ್ತೂರ ನರಸಿಂಹ ನಾಯಕ ಹಾಗೆಲೆ ಕೊಂಕಣಿ ಸಂಗೀತ, ಆನಿ ಶ್ರೀ ಜೋಕಿಂ ಪಿರೇರಾ ಪಂಗಡಾಚೆ ಗುಮ್ಟಾ ವಾದನ ಕಾರ್ಯಕ್ರಮ ದಿಲಯಾಚಿ.

ಆಮಗೆಲೆ ಕೊಂಕಣಿ ಅಕಾಡೆಮಿ ದಫ್ತರ, ಕೊಂಕಣಿ ಭಾಷಾ ಮಂಡಳ ಆಸಚೆ ಶ್ರೀ ಎಂ. ರಘುನಾಥ ಶೇಟಾಲೆ ಕೃಪೆನ ತಾಗೆಲೆ ಹೋಟೆಲ ನವರತ್ನ ಪೆಲೇಸಾಚೆ ಪಂದಾಚೆ ನೆಲ ಅಂತಸ್ತಾಂತ ಆಶಿಲೆ. ಹಾಂವೆ ಮಂಗಳೂರ ಮಹಾನಗರ ಪಾಲಿಕೆಚೆ ಇಮಾರತೇಂತ ಏಕ ಜಾಗೊ ಆಮಕಾ ಕೊಂಕಣಿ ಅಕಾಡೆಮಿಕ ದೀವಕಾ ಮ್ಹೊಣು ಪ್ರಯತ್ನ ಕೆಲೆಲೆಂ. ತೆಂ 03.07.1998 ದಿವಸ ಸಾರ್ಥಕ ಜಾಲೆ. ಆಮಕಾ ವಿಶಾಲ ಎಕ ಹೋಲ ಆನಿ ಶಿಬಂದಿ, ಪತ್ರಾಗಾರ ಮಾಂಡೋವನ ಹಾಡಚಾಕಯ ಸಾಧ್ಯ ಜಾಲೆಂ. ಸಾಂಜೆ ಮಹಾನಗರ ಪಾಲಿಕಾ ಮೇಯರ ಶ್ರೀಮತಿ ಹಿಲ್ಡಾ ಆಳ್ವಾ, ಮಂಗಳೂರಾಚೆ ಶಾಸಕ ಶ್ರೀ ಎನ. ಯೋಗಿಶ ಭಟ್, ಶ್ರಿಮತಿ ಜ್ಯೂಡಿತ ಮಸ್ಕರೇಞಸ ಹಾಂಗೆಲೆ ಉಪಸ್ಥಿತಿರಿ ಕಚೇರಿ ಉಗ್ತಾವಣ ಜಾಲೆ, ಹ್ಯಾ ಕಚೇರಿಂತ ಮಸ್ತ ಜಾಗೊ ಆಶಿಲ್ಯಾನ ಲ್ಹಾನ

ಲ್ಹಾನ ಸಭಾ ಸಮಾರಂಭ ಥಂಯಚಿ ಕರಚಾಕ ಸಾಧ್ಯ ಜಾತಾಲೆಂ.

1999 ವರಸ ಕೇಂದ್ರ ಸಾಹಿತ್ಯ ಅಕಾಡೆಮಿ ಆನಿ ಕರ್ನಾಟಕ ಕೊಂಕಣಿ ಸಾಹಿತ್ಯ ಅಕಾಡೆಮಿ ವತೀನ 'ಸ್ವಾತಂತ್ರ್ಯೋತ್ತರ ಕೊಂಕಣಿ ಕವಿಂಗೆಲೆ ಮುಲಾಖಾತ' ಕಾರ್ಯಕ್ರಮು ದಿ.29.11.1999 ಸೋಮವಾರಾ ಕುಮಟಾ ಶ್ರೀಮತಿ ಕಮಲಾ ಬಾಳಿಗಾ ಕಾಲೇಜ ಸಭಾಂಗಣಾಂತ ಚಲ್ಲೆಂ. ಹಾಂವೆ ಅಧ್ಯಕ್ಷ ಸ್ಥಾನ ಘೆತಿಲೆಂ. ಕೊಚ್ಚಿ ತಾಕುನ ಶ್ರೀ ಶರತಚಂದ್ರ ಶೆಣ್ಯೈ, ಗೋಂಯತಾಕುನ ಶ್ರೀಮತಿ ಸಾಖರದಾಂಡೆ ಆನಿ ಕರ್ನಾಟಕಾಚೆ ಕಿನ್ನಿಗೋಳಿ ಜೊಸ್ಸಿ ಪಿಂಟೋ ಭಾಗಿ ಜಾಲೆಲೆ. ಕಾರ್ಯಾವಳ ಬರೇ ಜಾಲೆಂ. ಮಸ್ತ ಕಾಲೇಜ ವಿದ್ಯಾರ್ಥಿ ಆಶಿಲಿಂತಿ.

13.2.2000 ಆಯತಾರಾ ಬೆಂಗಳೂರ ಮಿಥಿಕ ಸೊಸಾಯಿಟಿ ಸಂಸ್ಥ್ಯಾಚೆ ಅಧ್ಯಕ್ಷ ಆನಿ ಕೊಂಕಣಿ ಅಕಾಡೆಮಿ ಸಾಂದೊ ಪ್ರಖ್ಯಾತ ಸಂಶೋಧಕ ಡಾ.ಕೆ.ಸೂರ್ಯನಾಥ ಕಾಮತಿಲ್ಯಾ ಮುಖೇಲಪಣಾರಿ **ಕೊಂಕಣಿ ಸಾಹಿತ್ಯಾಂತ ಬಾಯಲಾಂಗೆಲೆ ತಾಳೊ** (ಧ್ವನಿ) ಮ್ಹಳೆಲೆ ಏಕ ಗೋಷ್ಠಿ (Seminar) ಆಯೋಜನ ಕೆಲೆಲೆಂ. ಪ್ರಖ್ಯಾತ ನಾಟ್ಯ ವಿದೂಷಿ ಶ್ರೀಮತಿ ಉಷಾರಾಣಿ (ಕೊಂಕಣಿ) ಹೀಣೆ ಉಗ್ತಾವಣ ಕೆಲೆಂ. ಗೊಂಯಚೆಂ ಡಾ. ಕಿರಣ ಬುಡ್ಕುಳೆ, ಮಾಧವೀ ಸರದೇಸಾಯಿ, ಜ್ಯೋತ್ಸ್ನಾ ಕಾಮತ, ಕೆಥರೀನ ರೊಡ್ರಿಗಸ ಹಾನ್ನಿ ಪ್ರಬಂಧ ಮಂಡನ ಕೆಲೆಲೆ. ಕನ್ನಡ ಆನಿ ಸಂಸ್ಕೃತಿ ಇಲಾಖಾ ಕಾರ್ಯದರ್ಶಿ ಶ್ರೀ ಅ.ರಾ. ಚಂದ್ರಹಾಸ ಗುಪ್ತಾನ ಅಧ್ಯಕ್ಷ ಸ್ಥಾನ ಘೆತಿಲೆಂ.

ತಶೀಚಿ ಥೊಡೇ ದಿವಸಾನಿ ಖ್ಯಾತ ಕೊಂಕಣಿ ಸಾಹಿತಿ 'ಖಡಪ' ಅಶಿಂ ಲಿಖ್ಣಿ ನಾವಾನ ಪ್ರಖ್ಯಾತ ಜಾಲಲೊ ಡಾ. ವಿ.ಜೆ.ಪಿ. ಸಾಲ್ಡಾನಾ ಅಂತರಲೊ, ತೆ ದಿವಸ ಕೊಂಕಣಿ ಅಕಾಡೆಮಿ ಆಫೀಸ ಬಂದ ಕೆಲೆಂ. ತೊ ಕರ್ನಾಟಕ ಕೊಂಕಣಿ ಸಾಹಿತ್ಯ ಅಕಾಡೆಮಿಚೊ ಪಯಲೊ ಅಧ್ಯಕ್ಷ ಆಶಿಲೊ. ತ್ಯಾ ಅಕಾಡೆಮಿಚೆ ವಾವ್ರ ಮಸ್ತ ಕಾಳತಾಂಯ ಸುರುವಾತ ಕರಚಾಕ ತಾಕಾ ಜಾಯನಿ. ತೆಂ ನಿಮಿತ್ತಾನ ಅಕಾಡೆಮಿಚೆ ಸಾಂಧ್ಯಾನಿಂ ರಾಜಿನಾಮೊ ದಿಲೆಂ. ತಾಗೆಲೆ ಮರಣಾಕ ಶ್ರದ್ಧಾಂಜಲಿ ದಿವಚಾಕ ಆಮ್ಮಿ ಗೆಲೆಲಿಂತಿ.

ದಿ. 27.2.2000 ಆಯ್ತಾರಾ ಆಮಗೆಲೆ ಬಂಟವಾಳ ಶ್ರೀ ಯಶವಂತ ವ್ಯಾಯಾಮ ಶಾಳೆಂತ ಸಾಂಜೆ ವೇಳಾ ಕೊಂಕಣಿ ಅಕಾಡೆಮಿ ಪ್ರಶಸ್ತಿ ಪ್ರಧಾನ ಸಮಾರಂಭ ಚಲ್ಲೊ. ಶ್ರೀ ಪೂತ್ತೂರ ನರಸಿಂಹ ನಾಯಕ ಹಾಕಾ ಸನ್ಮಾನ ಆಶಿಲೊ. ನಂತರ ತಾಗೆಲೆ ಕೊಂಕಣಿ ಸುಗಮ ಸಂಗೀತಯ ಆಶಿಲೆಂ.

ನಂತವಯಲ್ಯಾ ದಿವಸಾಂತ ಶಾಳೆಂತ ಕೊಂಕಣಿ ಶಿಕವಚೆ ವಿಷಯಾಂತ ತಾತ್ಪಾವಳಿ ಕೊಂಕಣಿ ಶಾಳೆಚೆ ಆಡಳ್ತ ಮಂಡಳಾಚೆ ಸಭಾ ಭಾರತೀಯ ಭಾಷಾ ಸಂಸ್ಥಾನಾಚೆ ಸಹಾಯಾನ, ಶಾಳಾ ಮಾಸ್ತರಾಂಕ ತರಬೇತ ಶಿಬಿರ, ಇತ್ಯಾದಿ ವಾವ್ರ ಚಾಲೂ ಆಶಿಲೆ.

ತಶೀಂಚಿ ಕೊಂಕಣಿ ಮಹಾಮಾನೆಸ್ತ ಲೇಖನ ಮಾಲಾ ನಾಂವಾರ ರಾಜಕೀಯ ಸಾಮಾಜಿಕ, ಶೈಕ್ಷಣಿಕ, ಆರ್ಥಿಕ, ನಾಟಕ ಕ್ಷೆತ್ರಾಂತ, ಕಲಾ, ಸಾಂಸ್ಕೃತಿಕ ಕ್ಷೇತ್ರಾಂತ ವಾವ್ರ ಕರನ ನಾಂವ ಘೆತಿಲೆ 18 ಕೊಂಕಣಿ ಮಾನೆಸ್ತಾಂಗೆಲೆ ಜೀವನ ಚಿತ್ರಣ ದಿವಚೆ ಲ್ಹಾನ ಪುಸ್ತಕಂ ಕೊಂಕಣಿ ಅಕಾಡೆಮಿ ತರ್ಫೆನ ಪ್ರಕಾಶನ ಕೆಲೆಂ.

ಸೇತು (ಸಾಂಕವ) ಯೋಜನಾ :

500 ವರಸಾಚೆ ಪಯಲೆತಾಕುನ ಗೊಂಯಾಚೆ ಆಮಗೆಲೆ ಮ್ಹಾಲಗಡೆ, ಪರದೇಶಾಚೆಂಗೆಲೆ ಆಕ್ರಮಣಾಚೆ ನಿಮಿತ್ತಾನ, ವಯರಿ ಮಹಾರಾಷ್ಟ್ರಾಚೆ ಕೊಂಕಣ, ಸಕಯ್ಲು ಕಾರವಾರ, ದಕ್ಷಿಣ ಕನ್ನಡ, ಮಲಬಾರ, ಕೊಚ್ಚಿತಾಂಯ ವಚುನ ರಾವಲೆ. ತ್ಯಾ ನಿಮಿತ್ತಾನ ಕೊಂಕಣಿ ಉಲೋವಚಾಂತ ವೆಗವೆಗಳೆ ಪ್ರಾದೇಶಿಕ ಬೊಲಯೊ (dialects) ವ್ಯವಹಾರಾಂತ ಆಯಲ್ಯೊ. ಆನಿ ಕೇರಳಾಂತ ರಾವಿಲ್ಯಾನಿಂ ಬರೋವಚಾಕ ಮಳಯಾಳಂ ಲಿಪಿ, ಕರ್ನಾಟಕಾಂತ ಆಶಿಲ್ಯಾನಿ ಕನ್ನಡ ಲಿಪಿ ವಾಪರಚಾಕ ಶುರುವಾತ ಕೆಲೆಂ. ಗೋಂಯಾಂತ ಪೋರ್ಚುಗೀಸಾನಿ ಪೋಚುಗೀಸ ಆನಿ ಮರಾಠಿ ಭಾಷೆಂಚೆ ಶಿಕ್ಷಣ ಜ್ಯಾರಿ ಹಾಳೆಲ್ಯಾನ ಥಂಯ ರೋಮಿ ಆನಿ ನಾಗರಿ ಲಿಪಿ ಚಾಲಿಕ ಆಯಲಿ. ಹ್ಯಾ ನಿಮಿತ್ತಾನ ಗೊಂಯಚೆ ಸಾಹಿತ್ಯ ನಾಗರಿ ಆನಿ ರೋಮಿಂತ ಆನಿ ಕರ್ನಾಟಕಾಂತ ಕನ್ನಡ ಲಿಪಿಂತ ಕೊಂಕಣಿ ಸಾಹಿತ್ಯ ವಾಡುನ ಆಯಲೆಂ. ಆನಿ ಗೊಂಯಚೆ ಸಾಹಿತ್ಯ ಆಮ್ಹಿ ಕರ್ನಾಟಕಾಂತ, ತಶೀಂಚಿ ಕರ್ನಾಟಕಾಂತುಲೆ

ಕೊಂಕಣಿ ಸಾಹಿತ್ಯ ಗೊಂಯಕಾರಾಂಕ ವಾಜುನು ಸ್ವಾದ ಘೇವಚಾಕ ಅಸಾಧ್ಯ ಜಾಲೆಂ. ಹೆಂ ಭೇದ ಊಣೆ ಜಾವಕಾ, ಆನಿ ಗೋಂಯಾಂತುಲೆ ಸಾಹಿತಿಂಕ ಆನಿ ಕರ್ನಾಟಕಾಂತುಲೆ ಸಾಹಿತಿಂಕ ಲಾಗಿ ಹಾಣು ಲಿಪಿ ಆನಿ ಬೋಲಿ ಭೇದ ನಾ ಕರಚಾಕ ಹಾಂವೆ ಗೊಂಯಾಚೆ ಮ್ಹಾಲ್ಗಡೆ ಸಾಹಿತಿ, ಪತ್ರಕಾರ ಆನಿ ಕೊಂಕಣೀ ಚಳವಳೆಚೆ ಪುಢಾರಿ, ಶ್ರೀ ಉದಯ ಭೆಂಬ್ರೆ, ಚಂದ್ರಕಾಂತ ಕೇಣಿ ಹಾಂಗೆಲಾಗಿ ಉಲೋವನ ಏಕ ಚರ್ಚಾಸತ್ರ ಮಂಗಳೂರಾಂತ ಕೊಂಕಣಿ ಅಕಾಡೆಮಿ ವತೀನ ದಿ.27.3.1998 ಮಿಶನ ಕಂಪೌಂಡಾಚೆ 'ಸಹೋದಯ ಸಭಾಸಾಲಾ'ಂತ ಮಾಂಡೋನ ಹಾಳೆಲೆಂ. ಗೋಂಯಾಚೆ ಅಸ್ಮಿತಾಯ ಪ್ರಕಾಶನಾಚೆ ಡಾ. ಅರವಿಂದ ಭಾತಿಕರ ಆಯಿಲೆ. ತಶೀಂಚಿ ಮಂಗಳೂರ, ಕುಮಟಾ, ಕಾರವಾರ ತಾಕುನ ಕರ್ನಾಟಕಾಚೆ ಸಾಹಿತಿಯ್ ಆಯಿಲೆ. 1998 ಮಾರ್ಚ 17-18 ಅಶಿಂ ದೋನ ದಿವಸ ಚರ್ಚಾಸತ್ರ ಚಲ್ಲೆಲೆ. ಎಕಡಚ್ಯಾನ ಆನಿ ತೆಕೆಡಚ್ಯಾನ ಪರಸ್ಪರ ಸಾಹಿತ್ಯಿಕ ಸಂಬಂಧ ವಾಡೋನ ಹಾಡಕಾ ಮ್ಹಣಚೆ ನದರೇನ ವಿಷಯ ಮಂಡನ ದಾಲೆಲೆ. ಆನಿ ನಂತವಯಲೆಂ ಚರ್ಚಾಸತ್ರ ಗೊಂಯ ಕೊಂಕಣಿ ಅಕಾಡೆಮಿ ವತೀನ ಗೋಂಯಾಂತ ಚಲಚೆ ಆನಿ 'ಸೇತು' ಪ್ರಕ್ರಿಯಾ ಮುಖಾರಸುನ ಹಾಡಚೆ ಅಶಿಂ ಠರಯಲೆಂ.

ದಿ. 21.4.1998 ಗೋಂಯ ಕೊಂಕಣಿ ಅಕಾಡೆಮಿ ವತೀನ 'ಸೇತು' ಪ್ರಕ್ರಿಯಾಚೆ ದುಸರೆ ಸಭಾ ಮಡಗಾಂವಾಂತ ಆಪಯಿಲೆಂ. ಹಾಂಗಾ ತಾಕುನ ಆಮ್ಹಿ, ಎಡ್ವಿನ ಜೆ.ಎಫ. ಡಿ.ಸೋಜ, ಏರಿಕ ಒಝೆರಿಯೋ, ಶಿವಮೊಗ್ಗಾ ಎಂ. ಮಾಧವ ಪೈ ಆನಿ ಕುಮಟಾ ತಾಕುನ ಡಾ. ಶಿವರಾಮ ಕಾಮತ ಹಾಕಾಯ ಘೇವನ ಗೆಲೆಲಿಂತಿ. 'ಅಸ್ಮಿತಾಯ ಪ್ರತಿಷ್ಠಾನಾ'ಚೆ ಅಧ್ಯಕ್ಷ ಶ್ರೀ ಅರವಿಂದ ಭಾತಿಕಾರ (ನಿವೃತ್ತ ಡೈರೆಕ್ಟರ ಪೋರ್ಟ್ಸ) ಹಾಣೆ ವಿಷಯ ಪ್ರಸ್ತಾವನ ಕೆಲೆಲೆಂ. ನಂತರ ವೆಗವೆಗಳೆ ವಿಷಯ ಚರ್ಚಾ ಕರನ, ಮುಖಾವಯಲೆ ದಿವಸಾಂತ ಜಂಟಿ ಜಾವ್ನ ಕಾರ್ಯಾವಳ ಮಾಂಡೋನ ಹಾಡಚೆ ಅಶಿಂ ನಿರ್ಣಯ ಜಾಲೆ.

ಜಾಲಂಯಾರ ಆಮುಗೆಲೆ ಪ್ರಯುತ್ನ ಜಾವಕಾ ಜಾಲೆಲೆ ಪಾಂವಡ್ಯಾಕ (ಮಟ್ಟಾಕ) ಪಾವನಿ ಜಾಲೆಲ್ಯಾನ 'ಸೇತು' ಯೋಜನಾ ಮುಕಾರ ವಚನಿ ಹೆಂ ಏಕ ವ್ಯರ್ಥ ಕಾಲಕ್ಷೇಪ ಜಾಲೊ ಅಶಿಂ ದಿಸತಾ.

ಕೊಂಕಣಿ ಅಕಾಡೆಮಿ ದಶಮಾನೋತ್ಸವ:

2001 ಇಸವಿಂತ ಕರ್ನಾಟಕ ಕೊಂಕಣಿ ಸಾಹಿತ್ಯ ಅಕಾಡೆಮಿಚೆ ಅಧ್ಯಕ್ಷಾಲೆ 3 ವರಸಾಚೆ ಅವಧಿ ಸಾಂಪಲಿ. ಹಾಂವೆ ಕೊಂಕಣಿ ಭಾಷಾ ಮಂಡಳಾಚೆ ಸಭಾ ಆಪೋವನ ಕೊಂಕಣಿ ಭಾಷೆಚೆ ಮ್ಹಾಲ್ಗಡೊ ಪುಢಾರಿ, ಆದಲೊ ರಾಕ್ಣೊ ಸಂಪಾದಕ ಮೊ। ಅಲೆಕ್ಸಾಂಡರ ಡಿ.ಸೋಜ ಹಾಂಗೆಲೆ ನಾಂವ ಕರ್ನಾಟಕ ಸರಕಾರಾಚೆ ಕನ್ನಡ ಆನಿ ಸಂಸ್ಕೃತಿ ಇಲಾಖಾ ಕಾರ್ಯಾದರ್ಶಿಕ ಧಾಡ್ ದಿಲೆ. ಆನಿ ಸತತ ಪ್ರಯತ್ನ ಕರ್ನು, ಮ್ಹಳಯಾರಿ 4-5 ಪಾವಟಿ ಬೆಂಗಳೂರಾಕ ವಚುನ ಸರಕಾರಾಚೆ ಅಧಿಕಾರಿಂಕ ಸಂಪರ್ಕ ಕರನ ಮೊ. ಅಲೆಕ್ಸಾಂಡರ ಡಿ.ಸೋಜ ಅಧ್ಯಕ್ಷ ಜಾವನ ನೇಮಣೂಕ ಜಾಲೊ. ತಾಣೆ ಅಕಾಡೆಮಿಚೆ ವ್ಯವಹಾರ, ವ್ಯವಸ್ಥಾ ಇತ್ಯಾದಿ ವಿಷಯಾಂತ ಮೆಗೆಲಾಗಿ ಅನುಭವ ಘೇತಾಲೊ. ತಶಿಂ ಜಾವನ ಮ್ಹಾಕಾ ಕೊಂಕಣಿ ಅಕಾಡೆಮಿಚೆ ಸಂಪರ್ಕ ಸೋಣು ನುಳೀತ ಬಸಚಾಕ ಜಾಯನಿ.

2004 ಇಸವಿಂತ ಕೊಂಕಣಿ ಅಕಾಡೆಮಿಚೆ ದಶಮಾನೋತ್ಸವ ಚಲಚೆ ಅಶಿಂ, ಮೊ. ಅಲೆಕ್ಸಾಂಡರ ಡಿ.ಸೋಜಾನ ಆಮಕಾ ಆಪೋವನ ಸಭಾ ಕೆಲಿ. ತಶೀಂಚಿ ಕೊಂಕಣಿ ಭಾಷಾ ಮಂಡಳಾಚೆ ಆನಿ ಕೊಂಕಣಿ ಪ್ರತಿಷ್ಠಾನಾಚೆ ವತೀನಯ ಮ್ಹಾಕಾ ಖೂಬ ವಾವ್ರ ಕರಚೆ ಅವಕಾಶ ಆಯಲೊ. ಮೆಗೆಲೆ ಸರ್ವ ರೀತಿಚೆ ಸಹಾಯ, ಸಹಕಾರ ಹಾಂವೆ ದೀವನ ದಶಮಾನೋತ್ಸವ ಕಾರ್ಯಾವಳ ಬರೇ ರೀತಿನ ದಾವಚಾಕ ಪ್ರಯತ್ನ ಕೆಲೆಂ.

ದಿ 26 ಆನಿ 27 ಮೇ 2004 ದಿವಸ ಮಂಗಳೂರ ಪುರ ಭವನಾಂತ ಖೂಬ ಉತ್ಸಾಹಾರಿ ಆನಿ ಅರ್ಥಪೂರ್ಣ ಜಾವನ ಸಮಾರಂಭ ಚಲ್ಲೆಲೆ. ದಿ.26.5.2004 ಸಾಂಜೆ 5.30ಕ ಮಂಗಳೂರ ಕ್ರೈಸ್ತ

ಧರ್ಮಪ್ರಾಂತ್ಯಾಚೆ ಧರ್ಮಾಧ್ಯಕ್ಷ ಅತೀ ವಂದನೀಯ ಬಿಷಪ ಡಾ. ಅಲೋಶಿಯಸ ಪೌಲ ಡಿ.ಸೋಜ (ತೆ ಆಮೆಗೆಲೆ ಬಂಟವಾಳ ಎಸ.ವಿ.ಎಸ ಹಾಯ್‌-ಸ್ಕೂಲಾಚೆ ವಿದ್ಯಾರ್ಥಿ) ಹಾನ್ನಿ ಸವಾರಂಭ ಉಗ್ತಾವಣ ಕೆಲೆ. ಮಂಗಳೂರ ಶಾಸಕ ಶ್ರೀ ಎನ. ಯೋಗಿಶ ಭಟ್ಟ ಮುಖೇಲ ಸೊಯರೆ ಆಶಿಲೆ.

ಹೆರ್ದಿವಸು ದಿ 27.5.2004 ಕೊಂಕಣಿ ಸಂಬಂಧ ಪಾವಿಲೆ ವೆಗವೆಗಳೆ ವಿಷಯಾಂತ ಗೋಷ್ಠಿ ಆನಿ ಸಾಂಸ್ಕೃತಿಕ ಕಾರ್ಯಕ್ರಮ ಚಲ್ಲೆಲೆ. ಸಾಂಜೆ ಚಲ್ಲೆಲೆ ಸಮಾರೋಪ ಸಮಾರಂಭಾಂತ ಹಾಂವ ಅಧ್ಯಕ್ಷ ಆಶಿಲೊ. ಆನಿ ಮಣಿಪಾಲಚೆ ಡಾ.ಹೆಚ್ ಶಾಂತಾರಾಮ್ ಮುಖೇಲ ಸೊಯರೊ ಆಶಿಲೊ.

✦✦✦

ಕೊಂಕಣಿ ಅಕಾಡೆಮಿಚೆ ಸಾಹಿತ್ಯ ಪ್ರಕಾಶನ

ಭಾರತ ದೇಶಾಂತ ಆನಿ ಕರ್ನಾಟಕ ರಾಜ್ಯಾಂತ ಕೊಂಕಣಿ ಮಾಂಯಭಾಸೆಚೆ ಮ್ಹಾಲ್ಗಡ್ಯಾನಿ ವೆಗವೆಗಳೆ ಕ್ಷೇತ್ರಾಂತ ಸೇವಾ ಕೆಲೆಲಿ ಆಸಾ. ರಾಜಕೀಯ ಸಾಮಾಜಿಕ, ಶೈಕ್ಷಣಿಕ, ಸಾಂಸ್ಕೃತಿಕ ಅಥವಾ ಖಂಚೇಯ ಇತರ ಕ್ಷೇತ್ರಾಂತ ಆಮಗೆಲೆ ಕೊಂಕಣಿ ಭಾಷಿಕಾನಿ, ಖೂಬ ವಾವ್ರ ಕರನ ತ್ಯಾ ತ್ಯಾ ಕ್ಷೇತ್ರಾಂತ ದೇಶ ಭರಿ ನಾಂವ ಘೇತಿಲೆ ಆಸಾ. ತಸಲೆ ಮಾನೆಸ್ತಾಲೆ ಸ್ಮರಣ ಕರಚೆ ಆನಿ ಮುಖಾವಯಲೆ ಪಿಳ್ಗಿಕ ತಾಂಗೆಲೊ ಆನಿ ತಾಂಗೆಲೆ ಸೇವಾ ಕ್ಷೇತ್ರಾಚೆ ಉಗ್ಡಾಸ ನಿರಂತರ ಜಾವ್ನ ವರಚೆ ತಶಿಂ ಪುಸ್ತಕಂ ಪ್ರಕಾಶನ ಕರಚೆ ಆಮಗೆಲೆ ಕರ್ತವ್ಯ ಮ್ಹಳೆಲೆ ದೃಷ್ಟೀನ, ಕೊಂಕಣಿ ಅಕಾಡಮಿ ವತೀನ ಮಹಾ ಮಾನೆಸ್ತ ಲೇಖನ ಮಾಳಾ ಮ್ಹಳೆಲಿಂ ಪುಸ್ತಕ ಪ್ರಕಾಶನ ಕರಚೆ ಥರಯಲೆಂ. ಹ್ಯಾ ಯೋಜನಾಚೆ ನಿಮಿತ್ತಾನ 18 16 ಪುಸ್ತಕಂ ಉಜ್ವಾಡಾಕ ಆಯಲಿಂತಿ. ಆನಿ ಕೊಂಕಣಿ ಭಾಷಾಚೆ ಲ್ಹಾನ ಲ್ಹಾನ ಬರವ್ಪಿಂಕಯ, ಕೊಂಕಣಿ ಸಾಹಿತ್ಯ ರಚನ ಕರಚಾಕ ಉಮೇದ ದಿಲಯಾ ಮ್ಹಣಕೆ ಜಾಲೆಂ. ಹ್ಯಾ ಪುಸ್ತಕ ಮಾಳಾಚೆ ನಿಮಿತ್ತಾನ, ದಕ್ಷಿಣ ಕನ್ನಡ, ಉಡುಪಿ, ಉತ್ತರ ಕನ್ನಡ ಜಿಲ್ಲಾಂತುಲೆ ಆನಿ ಕರ್ನಾಟಕ ರಾಜ್ಯಾಚೆ ಇತರ ಜಿಲ್ಲಾಂತುಲೆ ಪ್ರಸಿದ್ಧ ಕೊಂಕಣಿ ಮಹಾ ಮಾನೆಸ್ತಾಂಗೆಲೆ ಜೀವನ ಚರಿತ್ರಾ ಪ್ರಕಾಶನ ಜಾಲೆಂ. ಮಾತ್ರ ನ್ಹಂಯ ಕರ್ನಾಟಕ ರಾಜ್ಯಾಂತುಲೆ ಲ್ಹಾನ ವ್ಹಡ ಲೇಖಕಾಂಗೆಲೆ ಪರಿಚಯ ಕರನ ದಿಲಯಾ ಮ್ಹಣಕೆಯ ಜಾಲೆಂ.

ಕೊಂಕಣಿ ಸಮಾಂತರ ಶಬ್ಧ ಕೋಶ:

ಕೊಂಕಣಿ ಅಕಾಡೆಮಿ ಅಧ್ಯಕ್ಷ ಜಾವನ ಆಸತನಾ, ಕೊಂಕಣಿ 'ಸಮಾಂತರ ಶಬ್ದ ಕೋಶ' ಮ್ಹಳೆಲೆ ಅಪರೂಪಾಚೆ ಏಕ ಪುಸ್ತಕ ತಯಾರಿಕ ಹಾಂವೆ ಹಾತ ಲಾಯಿಲೊ. ತಾಕಾ ಮೂಳ ಕಾರಣ, ಹಾಂವೆ ವಿಶ್ವ ಕೊಂಕಣಿ ಸಮ್ಮೇಳನಾಚೆ ಸಂಘಟನ ಕಾರ್ಯಾಂತ ಪೂರ್ವ ನಿಯೋಜಿತ ಜಾಲೆಲೆ ತಶಿಂ ಮುಂಬಯ ತಾಕುನ ಪೂನಾ ಪಾವಿಲೊ ಥಂಯ ಏಕ ಪುಸ್ತಕ ವಿಕ್ರ್ಯಾಚೆ ದುಕಾನಾಕ ಗೆಲಲೊಂ. ಥಂಯ ಪೂನಾಚೆ ಮೆಹತಾ ಪಬ್ಲಿಷಿಂಗ ಹೌಸ್ ಸಂಸ್ಥ್ಯಾನ ಪ್ರಕಾಶನ ಕೆಲೆಲೆ ಭಾರತೀಯ ವ್ಯವಹಾರ ಕೋಶ (dictionary of sixteen Indian Language) ಮ್ಹಳೆಲೆ ಏಕ ವಿಶಿಷ್ಟ ಶಬ್ದಕೋಶ ಪೊಳೋವಚಾಕ ಮೆಳೆಲೆ. ತ್ಯಾ ದಿವಸಾಂತ, ಮ್ಹಳಯಾರಿ ಭಾರತೀಯ ಸಂವಿಧಾನಾಚೆ ಆಠವೇ ವಳೇರಿಂತ ಆಸ್‌ಥಾವ ದಾಲೆಲೆ 16 ಭಾಷೆಂಚೆ ಶಬ್ದಕೋಶ ತೊ. ತಾಂತು ಭಾರತ ದೇಶಾಚೆ ಮುಖ್ಯ ಭಾಸ ಹಿಂದೀಚೆ ಶಬ್ದಾಂಕ ವಿಂಗಡ 15 ಭಾಷೆಂತುಲೆ ಶಬ್ದಾಚೆಂ ಅರ್ಥ ಆಡ್ಡಾಯೇನ ದಿಲಾ. ತೊ ಶಬ್ದಕೋಶ ಹಾಂವೆ ಮೋಲಾಕ ಘೆತಲೊ. ತ್ಯಾ ಶಬ್ದಕೋಶಾಕ ಭಾರತ ದೇಶಾಚೆ ಪಯಲೊ ರಾಷ್ಟ್ರಪತಿ (President of India) ಡಾ. ರಾಜೇಂದ್ರ ಪ್ರಸಾದಾನ ಶ್ಲಾಘನ ಕೆಲಾಂ. 1961ಂತ ಪೂನಾಚೆ ಶ್ರೀ ವಿಶ್ವನಾಥ ದಿನಕರ ನರವಣಿನ ಸಂಪಾದನ ಕೆಲೆ ಆನಿ ತ್ರಿವೇಣಿ ಸಂಗಮ ಮುಂಬಯಿ ಸಂಸ್ಥ್ಯಾನ ಪ್ರಾಯೋಜನ ಕೆಲೆಲೆಂ.

ತೊ ಶಬ್ದಕೋಶ ಪಳಯತರಿ ಮ್ಹಾಕಾಯ ಕೊಂಕಣಿ ಭಾಷೆಂತೂಯ ತಶೀಂಚಿ ಏಕ ಶಬ್ದಕೋಶ ತಯಾರಿ ಕರಕಾ ಅಶಿಂ ವಿಚಾರ ಮನಾಂತ ಆಯಲೊ. ಕೊಂಕಣಿ ಭಾಸ ಉಲೋವಚೆ ಲೋಕಾಮಧೆಂ, ವಿಂಗವಿಂಗಡ ಪ್ರದೇಶಿಕ ಸಾಂಸ್ಕೃತಿಕ ಭೇಧಾಭೇಧ ಆಶಿಲೆ ಬೋಲಿ ಬಾಸೆಂತುಲೆ ಶಬ್ದ ಸಂಗ್ರಹ ಕರನ ಏಕ ಪುಸ್ತಕಾರಿ ತ್ಯಾ ಶಬ್ದಾಂಚೆ ಸಂಗ್ರಹ ದಿಲಯಾರಿ ಜಾತಲೆ, ಅಶಿಂ ಮ್ಹಾಕಾ ಭೊಗತಾಲೆ. ಹಾಂವೆ ಕೊಂಕಣಿ ಅಕಾಡೆಮಿ ಅಧ್ಯಕ್ಷ ಜಾಲೆಲೆ ಪರಾಂತೆ ಥೋಡೇ ಅಮೂಲ್ಯ ಸಾಹಿತ್ಯಾಚೆ ತಯಾರಿಕ ಹಾತ ಘಾಲೊ. ತಾಂತುತುಲೆಂ ಏಕ ಯೋಜನಾ 'ಕೊಂಕಣಿ

ಸಮಾಂತರ ಶಬ್ಧಕೋಶ' ಕೊಂಕಣಿ ಭಾಸ ಉಲೋವಚೆ ವೆಗವೆಗಳ ಪ್ರದೇಶಾಚೆ, ಸಮಾಜಾಚೆ ಪ್ರತಿನಿಧಿಕ ಸಾಂಗಾತಾಕ ಹಾಣ್ ಕುಮಟಾಚೆ ಕೊಂಕಣಿ ಮುಥಾರಿ ಶ್ರೀ ಅರುಣ ಉಭಯಕರ, ಡಾ. ಶಿವರಾಮ ಕಾಮತ ಹಾಂಗೆಲೆ ಸಹಕಾರಾನ ಮ್ಹಯನ್ಯಾಂತ ದೋನ ಪಾವಟಿ ಕುಮಟಾಂತ ಶಬ್ಧ ಸಂಗ್ರಹ ಕರಚೆ ಆನಿ ಪ್ರಕಾಶನ ಕರಚೆ ಅಶಿಂ ಯೋಜನಾ ಕೆಲೆಲಿ.

ಹಾಂವೆ ಮ್ಹೈಸೂರಾಕ ವಿಂಗಡ ಏಕ ಕಾಮಾರಿ ಗೆಲೆಲೆ ತಾವಳಿ, ಭಾರತೀಯ ಭಾಷಾ ಸಂಸ್ಥಾನ (Central Institute of Indian Languages) ಹಾಜೆ ನಿರ್ದೇಶಕ ಡಾ. ಉದಯ ನಾರಾಯಣ ಸಿಂಗ ಹಾಕಾ ಮೆಳಲೊ. ತಾವಳಿ 'ಕೊಂಕಣಿ ಸಮಾಂತರ ಶಬ್ಧಕೋಶ' ಹಾಜೆ ವಿಷಯ ತಾಗೆಲಾಗಿ ಸಾಂಗಲೆ. ತಾಕಾ ಖೂಬ ಖುಷಿ ಜಾಲಿಶೆಂ ದಿಸತಾ. 'Mr. Shenoy, you have done our work', (ಮ್ಹಳಯಾರಿ ತಾಂಗೆಲೆ ಸಂಸ್ಥ್ಯಾನ ಕರಕಾ ದಾಲೆಲೆ ಯೋಜನಾ ಆಮ್ಮಿ ಕರತಾತಿ) ಅಶಿಂ ತಾಗೆಲೊ ಅಭಿಪ್ರಾಯ ತಾಣೆ ವ್ಯಕ್ತ ಕೆಲೊ. ಆನಿ ತೊ ಮ್ಹಳಾಲೊ' ತುಮ್ಮಿ ಆಮಗೆಲೆ ಭಾಷಾ ಸಂಸ್ಥಾನಾಕಯ ಹೆ ಯೋಜನಾಂತ ಭಾಗಿದಾರ ಕರನ ಘೆನಾತಿ ಕಿತ್ಯಾಕ? ಆಮಗೆಲೆ ಸಂಸ್ಥ್ಯಾ ತರಫೇನ ಹಾಂವ ದುಡ್ವಾ ಮದತ ಕರತಾಂ' ಮ್ಹಳಾಲೊ. ತೆದನಾ ಹಾಂವೆ ತಾಗೆಲಾಗಿ ಸಮಾಂತರ ಶಬ್ಧಕೋಶ' ಹಾಂತುಲೆ ಶಬ್ಧ ಸಂಗ್ರಹ, ಸಂಪಾದನ (editing) ಆನಿ ಪ್ರಕಾಶನ (publishing) ಹಾಕಾ ರೂ. 2.50 ಲಾಖ ಅಗತ್ಯ ಆಸಾ' ಅಶಿಂ ಸಾಂಗಲೆಂ. ತಾಣೆ ತತ್ಕಾಲ ಆಪಣ ಭಾಷಾ ಸಂಸ್ಥಾನಾಚೆ ವತೀನ ರೂ. 75000/- ದಿತಲೊ. ತುಮ್ಮಿ ಆಮಗೆಲೆ ಸಂಸ್ಥಾಚೆ ನಾಂವ ಶಬ್ಧಕೋಶಾಂತ 'ಭಾಗಿದಾರ' ಅಶೆಂ ಬರೋವಕಾ' ಮ್ಹಳಾಲೊ. ತಾಕಾ ಹಾಂವೆ ಜಾಯ್ತ ಮ್ಹಳೆ. ತಶಿಂ ಜಾವನ 'ಸಮಾಂತರ ಶಬ್ಧಕೋಶ ಖೂಬಶೆಂ ನಾಂವಾಧಿಕ ಜಾಲೆ. ಹಾಂವೆ ಅಮೇರಿಕಾ, ದುಬಾಯಿ ಗೆಲೆಲೆ ಕಡೆನಯ ಸಮಾಂತರ ಶಬ್ಧಕೋಶಾಚೆ ಪ್ರತ್ಯೊ ವಿಕ್ರ್ಯಾಕ ಗೆಲಯಾ.

ತಶೀಂಚಿ, ಕೊಂಕಣಿ ಸಮಾಜಾಚೆ ಕುಡುಂಬಿ ಭಾಂವಂಡಾಂಗೆಲೆ ಪ್ರಾಚೀನ ಲೋಕ (ಜಾನಪದ) ಸಂಗೀತ ಆನಿ ನೃತ್ಯಾಚೆ ವಿಷಯಾಂತ ಶ್ರೀ ಗೋಪಾಳ ಗೌಡಾನ ಪುಸ್ತಕ ರೂಪಾರಿ ಬರೋವನ ದಿಲೆಲೆಂ. ತೆಂ ಕೊಂಕಣಿ ಅಕಾಡೆಮಿ ತರ್ಫೆನ ಪ್ರಕಾಶನ ಕೆಲೆಂ.

ನಂತರ ಕ್ರೈಸ್ತ ಕೊಂಕಣಿ ಭಾಂವಂಡಾಂಗೆಲೆ ಗುಮಟಾ ಪದಂ ಕೊಂಕಣಿ ಲೋಕವೇದ ನೃತ್ಯ ಸಂಗೀತಾಚೆ ಪುಸ್ತಕಯ ಪ್ರಖ್ಯಾತ ಗುಮ್ಟಾ ಕಲಾವಿದ ಶ್ರೀ ಜೋಕಿಮ್ ಪಿರೇರಾನ ಸಂಗ್ರಹ ಕರನ ದಿಲೆಲೆಂ ಪುಸ್ತಕಯ ಪ್ರಕಾಶನ ಕೆಲೆಂ.

ತ್ಯಾ ವೇಳಾರಿ ಕೊಂಕಣಿ ಅಕಾಡೆಮಿಕ ಸರಕಾರಾಚೆ ವಾರ್ಷಿಕ ಅನುದಾನ ಬರೇ ರೂ.7.00 ಲಕ್ಷ ಮಾತ್ರ ಮೆಳತಾಲೆ. ತಶಿಂ ಜಾಲಯಾನ ವಿಂಗಡ ಮಸ್ತ ಪುಸ್ತಕ ಪ್ರಕಾಶನ ಕರಚಾಕ ಜಾಯನಿ. ನಂತಾ, ವಾರ್ಷಿಕ ಪ್ರಶಸ್ತಿ, ಪುಸ್ತಕ ಪುರಸ್ಕಾರ, ಗೋಷ್ಠಿ, ಕಾರ್ಯಾಗಾರ, ಆನಿ ಕೊಂಕಣಿ ಸಂಘ ಸಂಸ್ಥ್ಯಾಂಕ ಅನುದಾನ ದೀವನ ಪ್ರಾಯೋಜನ ಕರಚೆ ಕಾರ್ಯಕ್ರಮಯ್ ಆಶಿಲೇತಿ. 12.5.2000 ದಿವಸ ಕೊಡಿಯಾಲ ಶ್ರೀನಿವಾಸ ಪಾಠ ಶಾಳೆಂತ, ಕನ್ನಡ ಆನಿ ಸಂಸ್ಕೃತಿ ಇಲಾಖಾ ಮಂತ್ರಿ ಶ್ರೀಮತಿ ರಾಣಿ ಸತೀಷ್ ಹೀಣೆ ಯೇವನ 4 ಪುಸ್ತಕಂ ಉಗ್ಗಾವಣ ಕೆಲೆಲೆಂ. ತೇಚಿ ಸಮಾರಂಭಾಂತ ಸಂಶೋಧಕ ಆನಿ ಸಾಹಿತಿ ಡಾ.ಕೆ. ಸೂರ್ಯನಾಥ ಕಾಮತಿಕಯ ಸನ್ಮಾನೂಯ ಕೆಲಲೊ.

ಶ್ರೀಮತಿ ವಸಂತಿ ಆರ ನಾಯಕ ಏಕ ಶಾಸ್ತ್ರೀಯ ಹಿಂದುಸ್ತಾನಿ ಗಾಯನ ವಿದುಷಿ. ಶಾಸ್ತ್ರೀಯ ಸುಗಮ ಸಂಗೀತ, ಭಕ್ತಿಗೀತ ಕೊಂಕಣಿ ಸಂಗೀತ ಕ್ಷೇತ್ರಾಂತ ರಾಜ್ಯಮಟ್ಟಾರಿ ನಾಂವ ಘೇತಿಲಿ. ತಿಕ್ಕಾ ರಾಜ್ಯ ಸರಕಾರ, ಕೊಂಕಣಿ ಅಕಾಡೆಮಿ ಆನಿಕಯ ಮಸ್ತ ಸಂಘ ಸಂಸ್ಥ್ಯಾಂಚೆ ಪ್ರಶಸ್ತಿ ಪುರಸ್ಕಾರ ಫಾವೊ ಜಾಲಾ. ತಿಗೆಲೆ ಉತ್ತರ ವಯಾರಿಯ್, 'ಸ್ವರಶ್ರೀ ಸಂಗೀತ ಶಾಳಾ' ಪ್ರಾರಂಭ ಕರನ ಲ್ಹಾನ ಪ್ರಾಯೆಚೆ ವಿದ್ಯಾರ್ಥಿಂಕ ಹಿಂದೂಸ್ತಾನಿ ಶಾಸ್ತ್ರೀಯ ಸಂಗೀತ, ಭಕ್ತಿಗೀತ, ಶಿಕಯತ ಆಸಾ. ಪ್ರತೀ ವರಸ ವಿದ್ಯಾರ್ಥಿಂಗೆಲೆ ರಜಾ ದಿವಸಾಂತ ಮೇ

ಮ್ಹಯನ್ಯಾಂತ 'ಅಂಕುರ' ಮ್ಹಳೆಲೆ 10-15 ದಿವಸಾಚೆ ಕಾರ್ಯಶಾಳಾ (Workshop) ಯೋಜನಾ ಕರನ ತಾಂಕಾ ಕೊಂಕಣಿ ಭಾಷೆಚೆ ಆನಿ ವಿಂಗಡಯ ವಿಷಯಾಂತ ವೃತ್ತಿ ಶಿಕ್ಷಣ ತರಬೇತ ದಿತ್ತಚಿ ಆಸಾ. ಆಮ್ಗೆಲೆ ಕೊಂಕಣಿ ಕಾರ್ಯಾವಳಿಂತ ಉತ್ಸಾಹಾನ ಭಾಗಿ ಜಾವನ ಮ್ಹಾಕಾ ಖೂಬ ಪಾಟಿಂಬಾ ದೀತಚಿ ಆಸಾ.

2001 ಇಸವಿಂತ ಏಕ ಪಟಿ ಪೂರಾಯ ಭಾಷಾ ಅಕಾಡೆಮಿ (ಕೊಂಕಣಿ, ತುಳು, ಕೊಡವ ಉರ್ದು) ಅಸ್ತಿತ್ವ ನಾಕರನ ಕನ್ನಡ ಅಕಾಡೆಮಿಂತ ಮೆಳೋವನ ಘೆವಚೆ ಅಶಿಂ ವಿಚಾರ ಸರ್ಕಾರಾಚೆ ಮುಖಾರ ಆಯಿಲೊ. ತ್ಯಾ ವೇಳಾರಿ ಹಾಂವೆ ತಶಿಂ ಜಾವಚೆ ನ್ಹಂಯ, ಕೊಂಕಣಿ ಅಕಾಡೆಮಿಚೆ ಅಸ್ತಿತ್ವ ವಿಂಗಡಚೀ ಆಸೂಕಾ ಅಶಿಂ ಸರ್ಕಾರಾಕ ವಿನಂತಿ ಪತ್ರ ದಿಲೆಂ. ತಶೀಂಚಿ ಕರ್ನಾಟಕ ರಾಜ್ಯಾಚೆ ಮಾಜಿ ಮುಖ್ಯ ಮಂತ್ರಿ ಮಾನ್ಯ ಶ್ರೀ ಎಂ.ವೀರಪ್ಪ ಮೊಯಿಲಿ, ಆನಿ ಮಾನ್ಯ ಶ್ರೀ ಆರ್.ವ್ಹಿ.ದೇಶಪಾಂಡೆ ಹಾಂಗೆಲಾಗಿ ಉಲೋವನ ಸರಕಾರಾನ ಕೊಂಕಣಿ ಅಕಾಡೆಮಿ ಉರೋವನ ಹಾಡಚೆ ತಶಿಂ ಕೆಲೆಲೆಂ. ಹ್ಯಾ ವಾವ್ರಾ ಖಾತಿರ ಹಾಂವೆ ಮಾನ್ಯ ಶ್ರೀಮತಿ ರಾಣಿ ಸತೀಶ ಹಿಗೆಲಾಗಿ ಪತ್ರ ವ್ಯವಹಾರಯ್ ಕೆಲಲೊ.

2004 ವರಸ ಮೊ. ಅಲೆಕ್ಸಾಂಡರ ಡಿ.ಸೋಜಾಲೆ ಮುಖೇಲಪಣಾರಿ, ಗೋಯಾಂತ ತಾಕುನ ಪಠ್ಯ ಪುಸ್ತಕ ಹಾಡೋವನ, ಥೊಡೇಶೆಂ ಪ್ರಾದೇಶಿಕ ಶಬ್ದ ಬದ್ದಲ ಕರನ ಪಠ್ಯ ಪುಸ್ತಕ ತಯಾರಿ ಕರನ ಕರ್ನಾಟಕ ಸರಕಾರಾನ ರಾಜ್ಯಾಂತುಲೆ ಶಾಳೆಂತ ಕೊಂಕಣಿ ಶಿಕ್ಷಣ ಶುರುವಾತ ಕರಚೆ ಪ್ರಯತ್ನ ಜಾಲೆಂ.

ತ್ಯಾ ದಿಸಾಂತ ಕರ್ಣಾಟಕ ಸರಕಾರಾಚೆ ಗ್ರಾಂಟ ಬರೇ ರೂ 7.00 ಲಕ್ಷ ಮಾತ್ರ ಆಶಿಲ್ಯಾನ ಆನಿ ತಾಂತುಲ್ಯಾನಚೀ, ಕೊಂಕಣಿ ಆಫೀಸಾಚೆ ಭಾಡೆ ನೌಕರಾಲೆ ಪಗಾರ, ಆನಿ ಇತರ ಖರ್ಚ ವಚೂಕಾ ಜಾಲೆಲ್ಯಾನ ಹಾಂವೆ ಯೆವ್ಜಿಲೆಲೆ ಥೊಡೇ ಮೌಲಿಕ ಗ್ರಂಥ ಪ್ರಕಾಶನಾಕ ಹಾಡೂಂಕ ಜಾಯನಿ. ದಾಲಯಾರ ಆನೀ ಥೊಡೆ ಪುಸ್ತಕ ಪ್ರಕಾಶನ ಕರತಾನಾ ಡಾ.ಟಿ.ಎಂ.ಎ.ಪೈ ಪ್ರತಿಷ್ಠಾನ, ಶ್ರೀ ಪಿ. ದಯಾನಂದ ಪೈ, ಶ್ರೀ ಎಂ. ಜಗನ್ನಾಥ ಶೆಣೈ, ಕೆನರಾ ಹ್ಯಾಸ್ಕೂಲ ಎಸೋಸಿಯೇಷನಾಚೆ ಕಾರ್ಯದರ್ಶಿ ಶ್ರೀ ಕೇಪುಳ ದಿನೇಶ ನಾಯಕ ಹಾಂಗೆಲೆ ದುಡ್ವಾಚೆ ಸಹಾಯ ಘೇವನ ಪುಸ್ತಕ ಪ್ರಕಾಶನ ಕೆಲೆಲಿಂತಿ.

ಡಾ. ಟಿ.ಎಂ.ಎ.ಪೈ ಪ್ರತಿಷ್ಠಾನ 10 -15 ವರಸ ತಾಕುನ ಅ.ಭಾ. ಕೊಂಕಣಿ ನಾಟಕ ಸ್ಪರ್ಧಾ ಮಾಂಡೋನು ಹಾಡತ ಆಶಿಲೆಂ. ಸ್ಪರ್ಧ್ಯಾಂಚೆ ನಾಟಕ ಉಡುಪಿಂತ ಚಲತಲೆಂ. ಜಾಲಯಾರ ಥಂಯ ಪ್ರೇಕ್ಷಕ ಊಣೇ ಆಶಿಲ್ಯಾನ, ಶ್ರೀ ಕೆ.ಕೆ.ಪೈ ಆನಿ ಶ್ರೀ ಹೆಚ.ವಿ. ಕಾಮತಿಮಾಮಾನ ಮಂಗಳೂರಾಂತ 2001 ಇಸವಿಂತ ಸ್ಪರ್ಧೊ ಚಲಾಯಸುನ ಹಾಡಚಾಕ ಮ್ಹಾಕಾ ಆದೇಶ ದಿಲಲೊ. ತಶಿ ಜಾವನ 2001 ಇಸವಿ ಎಪ್ರಿಲ್ 2 ತಾಕುನ 14 ತಾರೀಕತಾಂಯ ಅಖಿಲ ಭಾರತ ಕೊಂಕಣಿ ನಾಟಕ ಸ್ಪರ್ಧೊ, ಮಂಗಳೂರಾಂತ ಕರ್ನಾಟಕ ಕೊಂಕಣಿ ಸಾಹಿತ್ಯ ಅಕಾಡೆಮಿಚೆ ಸಹಯೋಗಾನ, ಶ್ರೀನಿವಾಸ ಪಾಠ ಶಾಲಾ ಸಭಾಂಗಣಾಂತ ಚಲ್ಲೆಲೆ. ಗೋಂಯಾ ತಾಕುನ ಪಾಂಚ, ಮಂಗಳೂರ ಆನಿ ಬೆಂಗಳೂರ ತಾಕುನ ಏಕೇಕ ಮಂಡಳಿ ಸ್ಪರ್ಧಾಂತ ಭಾಗಿ ಜಾಲೆಲಿಂತಿ.

ಕರ್ನಾಟಕ ಕೊಂಕಣಿ ಸಾಹಿತ್ಯ ಅಕಾಡೆಮಿ ವತೀನ ಬಂಟವಾಳಾಂತ ಶ್ರೀ ಯಶವಂತ ವ್ಯಾಯಾಮ ಶಾಲಾಚೆ ಸಹಯೋಗಾರಿ 'ಯೋಗ – ಸಂಸ್ಕಾರ– ಸಂಸ್ಕೃತಿ' ಶಿಬಿರ ದಿ.15.4.2001 ತಾಕುನ 26.4.2001 ತಾಂಯ ಚಲ್ಲೆಲೆ. ಧರ್ಮಸ್ಥಳ ಶ್ರೀ ಮಂಜುನಾಥ ಸ್ವಾಮೀ ಯೋಗಶಾಳೆಚೆ ಡಾ. ರಾಘುವೇಂದ್ರ ಪೈಲೆ ಮಾರ್ಗದರ್ಶನಾರಿ ಚಲ್ಲೆಲೆಂ. ಶಿಬಿರಾರ್ಥಿಂಕ ಭಾಷಣ ದಿವಚಾಕ ಮಂಗಳೂರ ತಾಕುನ ಶ್ರೀ ಎಸ.ಆರ್.ಮಲ್ಯಾ, ಶ್ರೀ ಹೆಚ ರಾಘವೇಂದ್ರರಾವ, ಶ್ರೀಮತಿ ಸುಚಿತ್ರಾ ಶೆಣೈ (ಕೆನರಾ ಹ್ಯಾಸ್ಕೂಲ ಉರ್ವಾ) ಶ್ರೀ ಪಿ.ಎನ. ಕಾಮತ (ಕಾರ್ಯದರ್ಶಿ, ಯಶವಂತ ವ್ಯಾಯಾಮ ಶಾಲಾ) ಶ್ರೀಮತಿ ಜಯಶ್ರೀ ಶೆಣೈ ಹಾನ್ನಿ ಸಂಪನ್ಮೂಲ ವ್ಯಕ್ತಿ ಜಾವನ ಆಯಿಲೆ. ಶಿಬಿರಾಂತ, ಬೌಧಿಕ ಭೋಧನ ಕರಚಾಕ ಸುದರ್ಶನ ಕ್ರಿಯಾ ಯೋಗಾಚೆ ಶ್ರೀಮತಿ ಸುಕನ್ಯಾ

ವ್ಹಳೆಲಿ ತಜ್ಞಾ ಶಿಬಿರಾರ್ಥಿಂಕ ಭಾಷಣ ಆನಿ ಯೋಗ ಶಿಕವಚಾಕ ಯೆತ್ತಾಲಿ. ಶಿಬಿರಾಂತುಲೆ ಭುಗ್ಯಾರ್ಂಕ ದಿ.24.4.2001 ಮಂಗಳೂರಾಕ ಘೇವನ ಗೆಲಲೊಂ. ಥಂಯ ಗಣೇಶ ಟ್ರಾವಲ್ಸಾಚೆ ಬಸ್ಸಾರಿ ತಾಂಕಾ ಸಂತ ಅಲೋಷಿಯಸ ಕಾಲೇಜ, ಕೆನರಾ ಹ್ಯಾಸ್ಕೂಲ, ಮಂಗಳೂರ ಜೈಲ, ಕೊಂಕಣಿ ಅಕಾಡೆಮಿ ಆಫೀಸ, ಶ್ರೀಮಂತಿನಿ ಮ್ಯುಸಿಯಂ, ಆಕಾಶವಾಣಿ ಕೇಂದ್ರ, ಕದ್ರಿ ಪಾರ್ಕ, ಸುಲ್ತಾನ ಬತ್ತೇರಿ ಇತ್ಯಾದಿ ಸಂದರ್ಶನ ಕೆಲೆಂ. ಶೇವಟ ಸಮಾರೋಪ ಸಮಾರಂಭಾಕ ಮಂಗಳೂರ ಶ್ರೀ ರಾಮಕೃಷ್ಣ ಆಶ್ರಮಾಚೆ ಶ್ರೀ ಪೂರ್ಣಕಾಮಾ-ನಂದಜೀ ಮಹಾರಾಜ್ ಆಯಿಲೆ. ಸ್ವಾಮಿಜಿನ ಆಶೀರ್ವಚನ ಕೆಲೆಂ.

✦✦✦

ಕೊಂಕಣಿ ಅಕಾಡೆಮಿಚೆ ಸಾಹಿತ್ಯ ಪ್ರಕಾಶನ

ಸಂಖ್ಯೊ	ಪುಸ್ತಕಾಚೆಂ ನಾಂವ	ಲೇಖಕ್
1	ಕವಿತಾಮೃತ್	ಅಕಾಡೆಮಿ ಪ್ರಕಾಶನ
2	ಗೊಂಯ್ ಸಾಂಡುನ್ ಆಯ್ಲಿ ಮಾಂಯ್	ಜೋಕಿಮ್ ಪಿರೇರಾ
3	ಕೊಂಕಣ್ಯಾಲಿ ಕಾವಿಕಲಾ	ಕೃಷ್ಣಾನಂದ ಕಾಮತ್
4	ಕುಡ್ಮ್ಯಾಲಿ ಗುಮ್ಟಾಂ ಆನಿ ತೋಣಿಯಾ ಪದಾಂ	ಗೋಪಾಲ ಗೌಡ
5	ಬಾಕಿಬಾಬ್ ಬೊರಕಾರ	ಪ್ರಕಾಶ ಥಳಿ (ಲಿಪ್ಯಾಂತರ)
6	ಸಿ.ಸಿ.ಎ.ಪೈ. (ಸ್ವಾಮಿ ಸುಪ್ರಿಯಾ)	ವಿಲಿಯಮ್ ಮಾಡ್ತಾ
7	ಕೊಂಕಣಿ ಕಳೊ	ಅಕಾಡೆಮಿ ಪ್ರಕಾಶನ
8	ಕೊಂಕಣಿ ಸಮಾಂತರ್ ಶಬ್ದಕೋಶ	ಅಕಾಡೆಮಿ ಪ್ರಕಾಶನ

ಕೊಂಕಣಿ ಮಹಾಮಾನೆಸ್ತ್ ಲೇಖನ ಮಾಲಾ

ಸಂಖ್ಯೊ	ಪುಸ್ತಕಾಚೆಂ ನಾಂವ	ಲೇಖಕ
1	ಲುವಿಸ್ ಮಸ್ಕರೇಇ~ಸ್	ಗ್ಲೇಡಿಸ್ ರೇಗೊ
2	ಕಾರ್ನಾಡ್ ಸದಾಶಿವ್ ರಾವ್	ವಿಶ್ವ ಕುಂದಾಪುರ
3	ಎ.ಟಿ. ಲೋಬೊ	ಗ್ಲೇಡಿಸ್ ರೇಗೊ
4	ಪಂಜೆ ಮಂಗೇಶ ರಾವ್	ಸಿ. ವಾಸುದೇವ ಭಟ್
5	ಉಳ್ಳಾಲ ಶ್ರೀನಿವಾಸ ಮಲ್ಯ	ಬಸ್ತಿ ವಾಮನ ಶೆಣ್ಯೈ
6	ಅಮ್ಮೆಂಬಳ ಸುಬ್ಬರಾವ್ ಪೈ	ಸಂಧ್ಯಾ ಶೆವಗೂರ್
7	ಚಾ.ಫ್ರಾ. ದಕೋಸ್ತ	ವಿಕ್ಟರ್ ಡಿಸಿಲ್ವಾ
8	ಮಂಜೇಶ್ವರ ಗೋವಿಂದ ಪೈ	ನಾಗರಾಜ ಜವಳಿ
9	ಪಂಡಿತ ತಾರಾನಾಥ	ಸಂಧ್ಯಾ ಶೆವಗೂರ್
10	ದಿನಕರ ದೇಸಾಯಿ	ವಾಸುದೇವ ಶಾನುಭಾಗ್
11	ಎಮ್. ಎನ್. ಕಾಮತ್	ಲೀಲಾ ಭಟ್
12	ಹಿರಿಯಡ್ಕ ರಾಮರಾಯ ಮಲ್ಯ	ಇಂದಿರಾ ನಾಯಕ್
13	ಕರ್ನಾಟಕ ಗಾಂಧಿ ತಿಮ್ಮಪ್ಪ ನಾಯಕ	ವಿಶ್ವ ಕುಂದಾಪುರ
14	ಡಾ. ಟಿ. ಎಂ. ಎ. ಪೈ	ಸಿ. ವಾಸುದೇವ ಭಟ್
15	ರೆಂಜಾಳ ಗೋಪಾಲ ಶೆಣೈ	ಅನಿತಾ ಜಿ. ಶೆಣೈ
16	ಬಿಡಾರಂ ಕೃಷ್ಣಪ್ಪ	ಶಾಂತರಾಮ ಬಾಳಿಗಾ

ಕೇಂದ್ರ ಸಾಹಿತ್ಯ ಅಕಾಡೆಮಿ ನವದೆಹಲಿ

ಭಾರತ ದೇಶಾಚೊ ಪಯಲೊ ಪ್ರಧಾನ ಮಂತ್ರಿ ಪಂ.ಜವಾಹರಲಾಲ ನೆಹರೂ ಜಗದ್ವಿಖ್ಯಾತ ಸಾಹಿತಿ. ಭಾರತೀಯ ಸಾಹಿತ್ಯ ಅಂತರ್ರಾಷ್ಟ್ರೀಯ ದರ್ಜಾಕ ಪಾವಕಾ, ಆನಿ ದೇಶಾಚೆ ವೆಗವೆಗಳೆ ಭಾಷೆಚೆ ಸಾಹಿತ್ಯಾಚೆ ಉದರಗತಿ ಜಾವಕಾ, ವೆಗವೆಗಳೆ ಭಾಷೆಚೆ ಸಾಹಿತಿಂಗೆಲೊ ಪರಿಚಯ ಭಾರತೀಯಾಂಕ ಕಳನ ಯೇವಕಾ, ತಾಂಗೆಲೆ ಮಧ್ಯೆಂತ ಉತ್ತಮ ಸಂಹವನ ಚಲಕಾ ಭಾರತೀಯ ಸಾಹಿತ್ಯಾಕ ವಿಶಾಲತಾಯ ಮೇಳಕಾ ಮ್ಹಳೆಲೆ ದೂರದೃಷ್ಟಿನ ಏಕ ಮಹಾನ ಸಂಸ್ಥೊ 'ಕೇಂದ್ರ ಸಾಹಿತ್ಯ ಅಕಾಡೆಮಿ' ಪಂ. ನೆಹರೂನ ಆಸಾ ಕೆಲೊ.

ಕೊಂಕಣಿ ಸ್ವತಂತ್ರ ಭಾಸ ನ್ಹಂಯ. ತೀ ಮರಾಠಿಚಿ ಬೋಲಿ ಭಾಸ ಅಶಿಂ ಆಕ್ರಮಣಕಾರೀ ವಾದೀ ಮರಾಠಿಂಗಲೊ ವಾದ ಆಶಿಲೊ. ತೆ ನ್ಹಂಯ ಕೊಂಕಣಿ ಭಾಷೆಂತ ಪ್ರಾಚೀನ ಸಾಹಿತ್ಯ ಆಶಿಲೆ ಭಾಷಾಕ ಪ್ರತ್ಯೇಕ ವ್ಯಾಕರಣ ಆಸಾ. ಕೊಂಕಣಿ ಭಾಷಾಂತ ಅಮೂಲ್ಯ ಸಾಹಿತ್ಯ ಬಹು ಸಂಖ್ಯಾನಿ ಜಾತಾ ಅಶಿಂ ಅಖಿಲ ಭಾರತ ಕೊಂಕಣಿ ಪರಿಷದ, ಕೊಚ್ಚಿಚೆ ಶ್ರೀ ಪುರುಷೊತ್ತಮ ಮಲ್ಯಾ, ಗೋಂಯಚೆ ಶ್ರೀ ರವೀಂದ್ರ ಕೇಳೇಕರ, ಬಾಕಿಬಾಬ ಬೋರ್ಕರ ರ.ವಿ. ಪಂಡಿತ, ಚಂದ್ರಕಾಂತ ಕೇಣಿ, ಉದಯ ಭೆಂಬ್ರೆ, ಪುಂಡಲೀಕ ನಾ. ನಾಯಕ ಅಸಲೆ ಪುಢಾರಿನಿಂ ಸಾಹಿತ್ಯ ಅಕಾಡೆಮಿ ಮುಖಾರ ವಾದ ಮಾಂಡೋವನ ಪ್ರತಿಪಾದನ ಕೆಲೆಂ. ಹೆ ಪ್ರಯುತ್ನಾಕ 1976ಂತ ಅಕಾಡೆಮಿ ಅಧ್ಯಕ್ಷ, ಬಹುಭಾಷಾ ಜ್ಞಾನಿ, ಪಂಡಿತ ಶ್ರೀ ಸುನೀತ ಕುಮಾರ ಚಟರ್ಜಿ ಆನಿ ವಾಂಗಡ್ಯಾನಿ 'ಮರಾಠಿಂಗೆಲೆ ವಾದ ಸಮ ನ್ಹಂಯ, ಕೊಂಕಣಿ ಏಕಿ ಸ್ವತಂತ್ರ ಭಾಸ' ಅಶಿಂ ಮಾನ್ಯತಾ ದಿಲೆಂ. 1976 ಇಸವಿಂತ ಮಂಗಳೂರ ಶಹರಾಂತ ಚಲೆಲೆ ಅ.ಭಾ. ಕೊಂಕಣಿ ಪರಿಷದ ಅಧಿವೇಶನ ಚಲತ ಆಸತನಾ, ಗೊಂಯ ಕೊಂಕಣಿ ಪುಢಾರಿ ಎಡ್ವೋಕೆಟ ಉದಯ ಭೆಂಬ್ರೆ ಹಾನ್ನಿ ಹಿ ಮಹತ್ವಾಚಿ ಗೋಡಿ ಗೋಡಿ ಬಾತ್ಮಿ, ದಿಲ್ಲಿ ಥಾಕುನ ಯೇವನ ಜಾಹೀರ ಕೆಲೆಲೆಂ ಏಕ ಚಾರಿತ್ರಿಕ ಘಟನಾ.

ಕೇಂದ್ರ ಸಾಹಿತ್ಯ ಅಕಾಡಮಿ ಭಾರತಾಂತುಲೆ ಮುಖ್ಯ ಜಾವನ ರಾಷ್ಟ್ರೀಯ ಭಾಷಾ (ತೆದನಾ 8, ನಂತರ 14, ಆತಾ 22 ಭಾಷಾ) ಸಾಹಿತಿಂಕ ವಿಶೇಷ ಕಾರ್ಯಕ್ರಮ ಮಾಂಡೋವ್ನ ಹಾಡತಾ. 1992 ಇಸವಿ ಆಗಸ್ತ 20 ತಾರೀಕೇಕ ಲೋಕ ಸಭೆಂತ ಕೊಂಕಣಿ ಭಾಷೆಕ ದೇಶಾಚೆ ಸಂವಿಧಾನಾಚೆ 8ವ ವಳೇರಿಂತ ಆಸ್ಪಾವ ಮೆಳೆಲ್ಯಾನ ರಾಷ್ಟ್ರೀಯ ಭಾಷಾ ಮ್ಹಳೆಲೆ ನಾತ್ಯಾರಿ ಕೊಂಕಣಿ ಭಾಷಾ ಸಾಹಿತ್ಯಾಚೆ ಉದರಗತಿಕ ಸಾಹಿತ್ಯ ಅಕಾಡಮಿ ಖೂಬ ಮದತ ದೀತ ಆಸಾ. ಕೊಂಕಣಿ ಪುಸ್ತಕ ಪ್ರಕಾಶನ, ಇತರ ಭಾಷಾ ಸಾಹಿತ್ಯ ಕೊಂಕಣಿ ಭಾಷೆಕ, ತಶೀಚಿ ಕೊಂಕಣಿ ಭಾಷಾಂತುಲೆ ಉತ್ತಮ ಸಾಹಿತ್ಯ ಇತರ ಭಾಷಾಂಕ ಭಾಷಾಂತರ ಕರನ ಮುದ್ರಣ ಕರಚೆ, ಕೊಂಕಣಿ ಸಾಹಿತಿಕಡೆ ಸಂವಾದ, ಇತರ ಭಾಷಾ ಸಾಹಿತ್ಯಾಚಿ ವಿಚಾರಾಂತ ಪರಿಸಂವಾದ, ಅತ್ಯುತ್ತಮ ಸಾಹಿತ್ಯಕೃತಿ, ಭಾಷಾಂತರ ಕೃತಿ, ಕವಿತಾ ಸಂಗ್ರಹ, ಲೋಕ ವೇದ ಸಾಹಿತ್ಯಾಕ ಪ್ರಶಸ್ತಿ ದೀವನ ತ್ಯಾ ಸಾಹಿತಿಂಕ ಬಹುಮಾನ, ಪ್ರಶಸ್ತಿ ದೀತ ಆಸಾ.

ಕೊಂಕಣಿ ಪುಸ್ತಕಂ ಬಹುಮಾನ ದಿವಚೆ ನಿರ್ಣಾಯಕ ಸಮೀತಿಂತ ತೇಗ ಕೊಂಕಣಿ ಜನ ಆಸತಾತಿ. 2003 ಇಸವಿಂತ ವ್ಹಾಕಾಂಯು ನಿರ್ಣಾಯಕ ಸಮೀತಿಂತ ಸಾಂದೊ ಜಾವನ ಸಾಹಿತ್ಯ ಅಕಾಡೆಮಿನ ನೇಮಣೂಕ ಕರನ ಸುಮಾರ 16 ಪುಸ್ತಕಂ ಧಾಣ್ ದಿಲೆಲಿಂತಿ. ಪುಸ್ತಕಂ ವಾಜುನ ಹಾಂವೆ 12.12.2003 ದಿವಸ ಚಲ್ಲೆಲೆ ನಿರ್ಣಾಯಕಾಂಗೆಲೆ ಸಮೀತಿ ಸಭಾಕ ಗೊಂಯಾಕ ವಚುನ ಹಾಜರ ದಾಲಲೊ. ಅಶಿಂ ರಾಷ್ಟ್ರೀಯ ಪುರಸ್ಕಾರ ದಿವಚೆ ಪ್ರಕ್ರಿಯಾಂತ ಭಾಗಿ ದಾವಚೆ ಸಂಧೀಯ ಮ್ಹಾಕಾ ಮೆಳಯಾ.

✦ ✦ ✦

ನವದೆಹಲಿಂತ ಕೊಂಕಣಿ ಕಲಾ ಉತ್ಸವ
(Delhi Konkani Kala Utsav)

ಮ್ಹಾಕಾ ವಿಶ್ವ ಕೊಂಕಣಿ ಸಮ್ಮೇಳನಾಚೆ ತಯಾರಿ ದಿವಸಾಂತ 4-5 ಪಾವಟಿ ನವದೆಹಲಿಕ ವಚ್ಚಾಕ ಆಶಿಲೆ. ಥಂಯ 'New Delhi Konkanis' ಸಂಸ್ಥ್ಯಾಂಚೊ ಅಧ್ಯಕ್ಷ ಶ್ರೀ ಎನ.ಜೆ ಕಾಮತ (ನಿವೃತ್ತ ಆಯ.ಎ.ಎಸ. ಅಧಿಕಾರಿ) ಪೋಲಿಸ ಕಮಿಷನರ ಮೆಕ್ಸವೆಲ ಪೆರೇರಾ ಕಾಮತ, ಕೆ. ಗೋಪಾಳ, ಅಧ್ಯಕ್ಷ (ಸಾರಸ್ವತ ಸಂಸ್ಕೃತಿ ಭವನ), ಹಾಂಗೆಲೊ ಪರಿಚಯ ಜಾಲಲೊ. ಕೊಂಕಣಿ ಭಾಸ ಆನಿ ಸಂಸ್ಕೃತಿ ವಯ್ರ ತಾಂಗೆಲೊ ಅಭಿಮಾನ ಆನಿ ಉತ್ಸಾಹ ಮಸ್ತ ಆಶಿಲೆ ಮ್ಹಾಕಾ ಕಳನ ಆಯಲೆಂ. ಆನಿ ಥಂಯ ಏಕ ವ್ಹಡ ಮಾಪಾರಿ ಕೊಂಕಣಿ ಸಾಂಸ್ಕೃತಿಕ ಕಲಾ ಉತ್ಸವ ಮಾಂಡೋನ ಹಾಡಕಾ ಅಶಿಂ ಮ್ಹಾಕಾ ಉಮೇದ ಆಯಲೆಂ. ಹಾಂವೆ ಶ್ರಿ ಕಾಮತ ಮಾಮಾಕ ಬರೋವ್ನ ತಾಗೆಲೆ ಅಭಿಪ್ರಾಯ ಮಾಗಲೊ. ತಾಣೆ ಮ್ಹಾಕಾ ಆಶಾದಾಯಕ ಪತ್ರ ಬರಯಲೆಂ.

ತಶಿಂ ಜಾವನ ಕೊಂಕಣಿ ಅಕಾಡೆಮಿ ತರ್ಫೇನ ನವದೆಹಲಿಂತ ತೀನಿ ದಿವಸಾಚೆ ಕೊಂಕಣಿ ಕಲಾ ಉತ್ಸವ ಮಾಂಡೋನ ಹಾಡಚೆ ಠರಯಲೆಂ. ತಾಕಾ ಕರ್ನಾಟಕ ರಾಜ್ಯಾಚೆ ವೆಗವೆಗಳೆ ಪ್ರದೇಶ ತಾಕುನ 130 ಸಾಂಸ್ಕೃತಿಕ ಸಂಗೀತ, ನೃತ್ಯ ಆನಿ ಲೋಕಕಲಾ (folkart) ಕಲಾವಿದಾಂಕ ಘೇವನ ವಚುನ ದಿಲ್ಲಿಂತ ಪ್ರದರ್ಶನ ಕರಕಾ ಅಶಿಂ ಠರಯಲೆಂ. ತ್ಯಾ ಖಾತಿರ ಪೂರ್ವಭಾವಿ ತಯಾರಿಕ ದಿಲ್ಲಿಂತುಲೆ ಕೊಂಕಣಿ ಮುಖೇಲಾಂಕ ಮೇಳನ ಕಲಾ ಉತ್ಸವಾಕ ಅಗತ್ಯ ಆಸಚೆ ಸಭಾ ಭವನ, ಕಲಾ ಪಂಗಡಾಂಕ ರಾವಪಾಚೆ, ಜೆವಣ ಖಾಣಾಚೆ, ಹಾಂಗಾ ಥಂಯ ಯೆವಚಾಕ ವಚ್ಚಾಕ ವಾಹನ, ಪ್ರಚಾರ, ಉಗ್ತಾವಣ ಆನಿ ಸಮಾರೋಪ ಸಮಾರಂಭಾಕ ಯೆವಚೆ ಮುಖೇಲ ಸೊಯರ್ಯಾಂಕ ಆಪೋವ್ಣೆ ದಿವಚೆ ವಿಷಯಾಂತ ಉಲೋವಚಾಕ ಹಾಂವ ದಿಲ್ಲಿಕ ಗೆಲಲೊ. ಕೊಂಕಣಿ ಕಲಾ ಉತ್ಸವಾಚೆ ಬ್ರೊಶರ (Brochure) ಇತ್ಯಾದಿ ಕರಚಾಕ ಮಂಗಳೂರಚೆ ಶ್ರೀ ಮಹೇಶ ನಾಯಕಾಕ ಸಾಂಗಲೆಂ. ಬೆಂಗಳೂರ ದೂರದರ್ಶನಾರಿ ಕಾರ್ಯಕ್ರಮ ದಾಕೋವಚೆ ವಿಷಯಾಂತ ದೂರದರ್ಶನಾಚಿ ಉಪ ನಿರ್ದೇಶಕಿ ಶ್ರೀಮತಿ ಉಷಾ ಕಿಣಿಲಾಗಿಯ ಉಲೋವನ ಆಯಲೊ. ಆನಿ ಪ್ರಾಯೋಜಕ ತ್ಯಾ ಕಾತಿರಯ ವೆಗವೆಗಳೆ ಬ್ಯಾಂಕ ಆನಿ ವ್ಯಾಪಾರೀ ಸಂಸ್ಥ್ಯಾಂಕ ಪತ್ರ ಧಾಡ್ ದಿಲಿಂತಿ.

ದಿಲ್ಲಿ ಕೊಂಕಣಿ ಕಲಾ ಉತ್ಸವಾಕ ದಾವಕಾ ದಾಲೆಲೆ ತಯಾರಿ ಕರನ ದಿ 2.8.1998 ಆಯ್ತಾರಾ ಸಕಾಳಿ ದಿಲ್ಲಿಕ, ಶ್ರೀ ಎರಿಕ ಒಝೆರಿಯೋ ಆನಿ ಜೆವಣ ಖಾಣಾಚೆ ಉತ್ಸವ ಕರಚೊ ಶ್ರೀ ಪ್ರಕಾಶ ಪ್ರಭು ಹಾಂಕಾ ಘೇವನ ರಾಜಧಾನಿ ಎಕ್ಸಪ್ರೆಸ್ಸಾರಿ ದಿಲ್ಲಿಕ ಗೆಲೊಂ. ಥಂಯ 3.8.1998 ದನ್ಪಾರಾ ಪಾವ್ನ ತೆ ದಿವಸೂಚಿ ಸಾಂಜೆ ವೇಳಾ ಶ್ರೀ ಕೈವಲ್ಯ ಮಠಾಂತ, ದಿಲ್ಲಿಚೆ ಥೊಡೇ ಮುಖೇಲಾಂಕ ಮೇಳನ ಪೂರ್ವ ತಯಾರಿಚೆ ವಿವರ ದಿಲೆಂ. ಥಂಯ ಕೊಂಕಣಿ ಸಾರಸ್ವತ, ಆನಿ ದಿಲ್ಲಿ ಕೊಂಕಣಿ ಕೆಥೋಲಿಕ ಸಭಾಚೆ ಅಧ್ಯಕ್ಷ ಆನಿ ಕಾರಭಾರಿ ಮೆಳೆಲಿತಿ. ತೆ ವೇಳಾರಿ ದಿಲ್ಲಿಂತ ಕರ್ನಾಟಕ ರಾಜ್ಯಾಚೆ ಪ್ರಚಾರಾಧಿಕಾರಿ ಜಾವನ ಆಶಿಲೊ ಶ್ರೀ ಆರ. ನಾಗೇಶ ಮೆಗೆಲೊ ಪೂತು ಚಿ. ದಿನೇಶಾಲೇ ದೋಸ್ತ ಆಶಿಲೊ. ತಾಣೆ ಆಮಕಾ ಆಮಗೆಲೆ ಕಾರ್ಯಾಂತ ಸಂಪೂರ್ಣ ಹಾತಭಾರ ದಿಲೆಲೆಂ ಹಾಂವ ಆತಂಯ ವಿಸರನಿ.

ದಿಲ್ಲಿ ಕೊಂಕಣಿ ಕಲಾ ಉತ್ಸವ :

ಆಮಕಾ ದಿಲ್ಲಿ ಡೆವಲಪಮೆಂಟ ಅಥಾರಿಟಿಚೆ ಡೈರೆಕ್ಟರ (ಫ್ಯಾನೆನ್ಸ) ಮಾನ್ಯ ಶ್ರೀ ಕೆ.ಪಿ. ಲಕ್ಷ್ಮಣರಾವ ತಾಗೆಲೊ ಖೂಬ ಪಾಟಿಂಬಾ ಮೆಳೆಲೆ ನಿಮಿತ್ತಾನ ಕಲಾ ಉತ್ಸವ ಯಶಸ್ವೀ ಕರಚಾಕ ಆಮಕಾ ಸಾಧ್ಯ ಜಾಲೆಂ. ಉಗ್ತಾವಣ ಕಾರ್ಯಾಕ ದಿಲ್ಲಿಚೆ ಸನ್ಮಾನ್ಯ ರಾಜ್ಯಪಾಲ ಮಾನ್ಯ ಶ್ರೀ ಕಪೂರ ಆನಿ ಕೇಂದ್ರ

ಸರಾಕಾರಾಚೆ ಮಾನ್ಯ ಮಂತ್ರಿ ಶ್ರೀ ಸುರೇಶ ಪಿ. ಪ್ರಭುನ ಯೆವಚೆ ತಶಿ ತಾಣೆ ಕೆಲೆಂ. ನಂತಾ ದಿಲ್ಲಿಚೆ ಪ್ರತಿಷ್ಠಿತ ವಾತಾವಲನಕರ್ ಹೋಲ (ಹವಾನಿಯಂತ್ರಿತ) ಮೆಳಚಾಕಯ ವ್ಯವಸ್ಥಾ ಕೆಲೆಲಿ. ಮಸ್ತ ಇತಲೆ ಬ್ಯಾಂಕ ಆನಿ ದುಡ್ವಾ ಸಂಸ್ಥೆಚೆ ಪ್ರಾಯೋಜಕತ್ವ (sponsorship) ಮೆಳಚಾಕ, ಬಸ್ ವಾಹನ ಮೆಳಚಾಕ, ಶ್ರೀ ರಾವಾನ ಮೆಹನತ್ ಕಲೆಲ್ಯಾನ ಆಮಗೆಲೊ ಹುಸ್ಕೊ ಖೂಬ ಊಣೆ ಜಾಲೊ. ಶ್ರೀ ಕೆ.ಗೋಪಾಲ ಆನಿ ಶ್ರೀ ಎನ.ಜೆ.ಕಾಮತ ಮಾಮಾಂಗೆಲೆ ಸಹಾಯಾನ ದಿಲ್ಲಿಚೆ ಸಾರಸ್ವತ ಸಾಂಸ್ಕೃತಿಕ ಮಂದಿರಾಚೆ ವ್ಯವಸ್ಥಾಪಕಾನಿ 130 ಕಲಾವಿದಾಂಕ 4-5 ದಿವಸ ರಾವಪಾಚೆ, ತಾಂಗೆಲೆ ಖಾಣ ಜೆವಣಾಚೆ ವ್ಯವಸ್ಥಾ ಕೆಲೆಲ್ಯಾನಯಿ ಆಮಕಾ ಕೊಂಕಣಿ ಅಕಾಡೆಮಿ ತರ್ಫೇನ ದುಡವಾ ಖರ್ಚಾಚೆ ಭಾರ ಊಣೆ ಜಾಲೊ.

ಹೆಂ ನಂತಾ 130 ಕಲಾವಿದಾಂಕ ದಿಲ್ಲಿಕ ವ್ಹರಚೆ ಆನಿ ಪರತ್ ಹಾಡಚಾಕ ರೈಲಾಚಿ ವ್ಯವಸ್ಥಾ ಜಾವಕಾ ಆಶಿಲಿ. ಕೊಂಕಣ ರೈಲ್ವೆ ತ್ಯಾ ವೇಳಾರಿ ನಷ್ಟಾರಿ ಚಲತ ಆಶಿಲ್ಯಾನ ತಾನ್ನಿ ಕಲಾವಿದಾಲೆ ಪ್ರಯಾಣಾಚೆ ಖರ್ಚಾಂತ ರಿಯಾಯತಿ ದಿವಚಾಕ ಜಾಯನಾ ಮ್ಹಳೆಲೆ. ಜಾಲಯಾರ ಶ್ರೀ ದೇವಾಲೆ ದಯೇನ, ರೈಲ್ವೆ ಬೊರ್ಡ ತಾಕುನ ಆರತಾಚೀ ನಿವೃತ್ತ ಜಾಲೆಲೆ ಶ್ರೀ ಎನ. ರವೀಂದ್ರ ಮ್ಹಳಲೊ ಕೊಂಕಣಿ ಮಹಾ ಮಾನೆಸ್ತ ದಿಲ್ಲಿಂತ ಟ್ರಾಯ (T.R.A.I.) ಹಾಜೆ ಡೈರಕ್ಟರ ಜಾವನ ದಿಲ್ಲಿಂತೂಚಿ ಆಶಿಲೊ. ಆಮಕಾ ತಾಣೆ ಕೊಂಕಣಿ ರೈಲ್ವೆಚೆ ಅಧ್ಯಕ್ಷಾಲಾಗಿ ಫೋನಾರಿ ಉಲೋವನ 'ಕರ್ನಾಟಕ ತಾಕುನ ಮೆಗೆಲೆ ಭಾಷಿಕ ಬಂಧು ಯೆತಾತಿ. ತಾಂಕಾ ತೂಂವೆ ರಿಯಾಯ್ತಿ ದಿವ್ರೂಕಾ' ಅಶಿಂ ಸಾಂಗಲೆಂ. ಶ್ರೀ ರವೀಂದ್ರಾನ ತಶಿ ಸಾಂಗಿಲೆ ನಿಮಿತ್ತಾನ ಆಮಕಾ ರೈಲ್ವೆ ಟಿಕೇಟಾಕ 60% ರಿಯಾಯತಿ ಮೇಳ್ನ ತೇಂವಯ ಖರ್ಚ ಖೂಬ ಊಣೆ ಜಾಲೊ.

ಹೆರ್ದಿವಸು ದಿ.4.8.1998 ದಿಲ್ಲಿ ಕರ್ನಾಟಕ ಭವನಾಂತ ಕೊಂಕಣಿ ಸಂಘ ಸಂಸ್ಥಾಚೆ ಮುಖೇಲಾಂಗೆಲಿ ಸಭಾ ಆಶಿಲಿ. ಶ್ರಿ ಕೆ.ಪಿ. ಲಕ್ಷಣ ರಾವಾನ ಆಪಣ ಸಂಪೂರ್ಣ ಜವಾಬ್ದಾರಿ ಘೇವನ ವಾವ್ರ ಕರತಾ ಮ್ಹಳಾಲೊ. ತಾಜೆ ನಂತರ ಉಲಯ್ತಲ್ಯಾನಿಯೀ ಉತ್ಸಾಹ ದಾಕಯಲೆಂ. ತಶಿ ಜಾವನ 1998 ಸೆಪ್ಟೆಂಬರ 4 ತಾಕುನ 6 ತಾಂಯ ತೀನಿ ದಿವಸ 'ದಿಲ್ಲಿ ಕೊಂಕಣಿ ಕಲಾ ಉತ್ಸವ' ಆಮ್ಹಿ ಯೆವಜಿಲೆಲೆ ತಶಿ ಜಾಲೆ. ಕರ್ನಾಟಕ ರಾಜ್ಯ ಸರಕಾರಾಚೆ ಕನ್ನಡ ಮತ್ತು ಸಂಸ್ಕೃತಿ ಇಲಾಖಾ ಮಂತ್ರಿ ಮಾನ್ಯ ಶ್ರೀಮತಿ ಲೀಲಾದೇವಿ ಆರ್ ಪ್ರಸಾದ ಯೇವನ ಭಾಗಿ ಜಾಲಿ. ಶ್ರಿ ರೋನಾಲ್ಡ ಕೊಲಾಸೋಯ್ ವಿಷೇಷ ದಾವನ ಆಯಿಲೊ.

130 ಜನ ಕಲಾವಿದಾಂಕ ಎಕೂಚಿ ದಿವಸ ದಿಲ್ಲಿಕ ವ್ಹರ್ನ ಥಂಯ ರಾವಪಾಚೆ, ಜೆವಣ ಖಾಣ ತಯಾರಿ ಕರನ ವಾಡಚೆ ಮಸ್ತ ಕಷ್ಟಾಚೆ ಆನಿ ಖರ್ಚಾಚೆ ವಿಷಯ ಜಾಲೆಲ್ಯಾನ, ಹಾಂವೆ ತಾಕ್ಕಾ ಅಶಿಂ ಏಕ ಯೋಜನಾ ತಯಾರಿ ಕೆಲಿ. 3 ದಿವಸ ಕಾರ್ಯಕ್ರಮ ಆಶಿಲ್ಯಾನ ಕಲಾವಿದಾಂಕ 3 ವಿಂಗವಿಂಗಡ ಪಂಗಡ ಕೆಲೆಂ.

ಪೈಲೆಂ ದಿವಸ ಪ್ರದರ್ಶನ ಕರಚಾಕ ಆಯಿಲ್ಯಾ 40 ಜನಾನಿಂ 1.9.1998 ರಾತ್ರಿ ಮಂಗಳೂರ ತಾಕುನ ನೇತಾವತಿ ಏಕ್ಸಪ್ರೆಸ್ಸ ರೈಲಾರಿ ಭಾಯರಸರ್ನ 3.9.1998 ಡಿಲ್ಲಿ ಪಾವಚೆ ಆನಿ ತಾಂಕಾ ತ್ಯಾ ದಿವಸ ಆರಾಮ ಕರಚಾಕ ಸೋಣು 4.9.98 ದಿವಸ ತಾಂಗೆಲೆ ಪ್ರದರ್ಶನ ದಿವಚೆ. 5.9.98 ತಾಂಕಾ ಡಿಲ್ಲಿಂತ ಲೋಕಸಭಾ ಭವನ, ಜಂತರ ಮಂತರ, ಮಹಾತ್ಮಾ ಗಾಂಧಿ ಸಮಾಧಿ, ಲಾಲಕಿಲ್ಲಾ, ಕುತುಬಮೀನಾರ, ಇಂಡಿಯಾ ಗೇಟ, ಇತ್ಯಾದಿ ಇತ್ಯಾದಿ ದಾಕೋವನ 6.9.98 ದಿವಸ ತಾನ್ನಿ ಪರತ ರೈಲಾರಿ ಮಂಗಳೂರಾಕ ಭಾಯ್ರಸರ್ನ ವಚ್ಚೆ ಅಶಿಂ ಏಕ ಸೂತ್ರ ಠರಯಲೆಂ ದುಸರೆ ಪಂಗಡಾನ ತಶೀಂಚಿ 2.9.98 ರೈಲಾರಿ ಭಾಯ್ರಸ್ರ್ನ ತಾ 4ಕ ಡಿಲ್ಲಿ ಪಾವನ 5ಕ ಪ್ರದರ್ಶನ 6ಕ ಡಿಲ್ಲಿ ಪ್ರದಕ್ಷಿಣಾ ಆನಿ 7ಕ ಪರತ ಮಂಗಳೂರಾಕ ವಚ್ಚೆ. ತಿಸರೆ ಪಂಗಡಾನ 3.9.98 ಭಾಯ್ರಸರ್ನ ತಶೀಂಚಿ ತಾ 8ಕ ಪರತ ಮಂಗಳೂರಾಕ ವಚ್ಚೆ ಅಶಿಂ ವ್ಯವಸ್ಥಾ ಕೆಲೆಲ್ಯಾನ

ಡಿಲ್ಲಿಂತುಲೆ ಆಮಗೆಲೆ ಪೋಷಕಾಂಕ ಶ್ರಮ ಆನಿ ಖರ್ಚ ಮಸ್ತ ವರಲೊ. ಮಾತ್ರ ನ್ಹಂಯ ಯೆತ್ತಲೆ ಕಲಾವಿದಾಂಕಯ ಮಸ್ತ ವಾಂವ್ಟ ಊಣೆ ಜಾಲೆ.

ತ್ಯಾ ಸರ್ವ ಕಲಾವಿದಾಲೆ ರೈಲ ಪ್ರಯಾಣ, ಖಾಣ ಜೆವಣ, ದಿಲ್ಲಿ ದರ್ಶನ, ರಾವಪಾಚಿ ವ್ಯವಸ್ಥಾ ಆಮೀಚೀ ಕರನ ತಾಂಕಾ ಗೌರವ ಧನಯ ದೀವನ ತಾಂಕಾ ಖುಷಿ ಕೆಲಿ. ಹೆ ಕಲಾವಿದ ದುಡ್ವಾಳ ನ್ಹಂಯ ಜಾವನ ತಾಂಕಾ ದಿಲ್ಲಿ ವಚುನ ಯೆವಚೆ, ಯಾ ಡಿಲ್ಲಿ ಪೊಳೋವಚೆ ಸಂಧರ್ಭ ಯೆವಚೆ ಊಣೆ ಆಶಿಲ್ಯಾನ, ತಾಂಕಾ ಹ್ಯಾ ಏಕ ಕಾರ್ಯಕ್ರಮಾಚೆ ನಿಮಿತ್ತಾನ ಡಿಲ್ಲಿಂತ ಪ್ರದರ್ಶನ ದಿಲೆಲೆ ಆನಿ ಡಿಲ್ಲಿ ದರ್ಶನ ಕರಚೆ ಭಾಗ್ಯ ಮೆಳೆಲೆಂ. ತಾಜೇನ ಮಸ್ತ ಕಲಾವಿದಾನಿ ಮೆಗೆಲೊ ಉಪಕಾರ ಆಟಯ್ಲೊ.

ಹೆಂ ಇತಲೆ ಕಲಾವಿದಾಂಕ ಎಕ್ಟಾಂಯ ಕರನ ಕಾರ್ಯಕ್ರಮು ಸಂಭ್ರವಾರಿ ಕೆಲೆಲೆ, ಖಂಚೇಯ ಸರಕಾರೀ ತರ್ಫೆನತಾಂಯ, ಕೆಲೆಲೆ ನಾ ಅಶಿಂ ಸಾಂಗೂಯೇತ. ದಿಲ್ಲಿಂತ 3 ದಿವಸಾಚೆ ಕಾರ್ಯಕ್ರಮಾಂತ ಕುಡುಂಬಿ, ಸಿದ್ದಿಂ ಪಂಗ್ಡ, ಕುಂದಾಪುರ ಶ್ರೀ ಗಣೇಶ ಬೊಂಬೆ ಮೇಳ ಹಾಂಗೆಲೆ ಬೊಮ್ಮೆ ಖೇಳ, ಗೋವಿಂದ ನಾರಾಯಣ ಮಹಾಲೆ (ಅಂಕೋಲ) ಗುಂವ್ಟಾ ಪಾಂಗ, ನಾಟ್ಕುಳೆ, ಖಾರ್ವಿ ಪಂಗಡ, ಆನಿ ಶ್ರೀಮತಿ ವಸಂತಿ ಆರ್ ನಾಯಕ, ಶ್ರೀ ಎರಿಕ ಒರ್ಝರಿಯೊ ಹಾಂಗೆಲೆ ಸಂಗೀತ, ಶಿರಸಿ ವಾಸುದೇವ ಶಾನಭಾಗ ಪಂಗಡಾಚೆ 'ಪಾರಿಜಾತ' ಸಂಗೀತ ನೃತ್ಯ ಅಶಿಂ ಸರ್ವ ಕಾರ್ಯಕ್ರಮ ಶಿಸ್ತುಬದ್ಧ ಆನಿ ಯಶಸ್ವೀ ದಾವನ ದಿಲ್ಲಿ ಕೊಂಕಣಿ ಜನಾಂಗೆಲೆ ಮಧ್ಯೆ ಖೂಬ ಪ್ರಶಂಸಾಕ ಫಾವ ದಾಲೆಂ.

ಶ್ರೀ ಪ್ರಕಾಶ ಪ್ರಭುನ ರಾತ್ರಿ ಸಭಾ ಭವನಾಚೆ ಭಾಯರ ಕೊಂಕಣಿ ಖಾಣ ಜೆವಣ ಉತ್ಸವಯ ಆಯೋಜನ ಕೆಲೆಲ್ಯಾನ ಕಾರ್ಯಕ್ರಮ ಪೊಳೋವಚಾಕ ಆಯಿಲ್ಯಾಂಕಯ, ಕಲಾವಿದಾಂಕಯ ಉತ್ತಮ ರುಚೀಕರ ಜೆವಣ ಮೆಳಚೆ ತಶಿ ದಾಲೆಂ. ಡಿಲ್ಲಿಂತುಲೆ ಹೇಂವಯ ಏಕ ಕಾರ್ಯಾವಳ ಮೆಗೆಲೆ ಜೀವಿತಾಂತ ವಿಶಿಷ್ಟ ಆನಿ ಮಹತ್ವಪೂರ್ಣ ತಶೀಂಚಿ ಅರ್ಥಪೂರ್ಣ ಸಾಹಸ ಜಾಲೊ. ಕಾರ್ಯಕ್ರಮಾಕ ಗಾಂವಚೆ ಆನಿ ಪರಗಾಂವಚೆ ಕೊಂಕಣಿ ಜನಾಲೊ ಸಂತೋಷ ವ್ಯಕ್ತ ಜಾಲೆಲೊ.

✦✦✦

ಶಾಳೆಂತ ಕೊಂಕಣಿ ಶಿಕಪ

ತೆದನಾಚಿ ಗೊಂಯ ಮುಖೇಲಾಲಾಗಿ ಕರ್ನಾಟಕ ಶಾಳೆಂತ ಕೊಂಕಣಿ ಶಿಕಪ ಯೋಜನಾ ಕಾರ್ಯಗತ ಕರಚೆ ವಿಷಯ ಪ್ರಸ್ತಾವ ಕೆಲೊ. ಆನಿ ದಿ. 4.2.1993 ಕರ್ನಾಟಕ ರಾಜ್ಯ ಕೊಂಕಣಿ ಭಾಷಾ ಅಲ್ಪಸಂಖ್ಯಾಕ ವಿದ್ಯಾಸಂಸ್ಥ್ಯಾಂಚೊ ಸಂಘಾಚೆ ಅಧ್ಯಕ್ಷ ಶ್ರಿ. ಕೆ.ವಿಶ್ವನಾಥ ಕಾಮತ (ಮಾಜಿ ಮಂಗಳೂರ ನಗರ ಸಭಾ ಅಧ್ಯಕ್ಷ) ಹಾಂಕಾ ಮೇಳನ ಶಾಳೆಂತ ಕೊಂಕಣಿ ಶಿಕಪಾಚೆ ವಿಷಯಾಂತ ರೂಪರೇಷಾ ತಯಾರಿ ಕರಚೆ ಖಾತಿರ ಶಾಳಾ ಮುಖೇಲಾಂಗೆಲೆ ಚರ್ಚಾಗೋಷ್ಠಿ (Symposium) ತಯಾರಿ ಕೆಲೆಂ. ಕೆಥೋಲಿಕ ಬೋರ್ಡ ಆಫ ಎಜ್ಯುಕೇಶನ ಹಾಜೆ ಕಾರ್ಯದರ್ಶಿಕಯ ಮೆಳಲೊ.

ದಿ 19.2.1999 ಶುಕ್ರವಾರಾ ಸಂತ ಅಲೋಷಿಯುಸ ಕಾಲೆಜಾಚೆ ಪ್ರಾಂಶುಪಾಲ ವಂದನೀಯ ಫಾ. ನಲಪತಿ ಹಾಂಗೆಲ್ಯಾ ಉಮೇದಿನ ಕೊಂಕಣಿ ಡಿಪ್ಲೊಮಾ ಕೋರ್ಸ ಶುರುವಾತ ದಾಲೊ. ತಾಗೆಲೆ ವಿನಂತಿ ಪ್ರಕಾರ ಹಾಂವೆ ಶ್ರಿ ಬಿ.ವಿ. ಬಾಳಿಗ, ವಾಮನ ಪ್ರಭು ಇತ್ಯಾದಿಂಕ ತೆ ಕೋರ್ಸಾಂತ faculty ಜಾವನ ಭಾಗಿ ಜಾವಚಾಕ ಆನಿ ಅಕ್ರಿಸ್ತಾಂವ ಉಮೇದ್ವಾರಿನಿಯ ಡಿಪ್ಲೊಮಾ ಕರಚಾಕ ವಿನಂತಿಕರನ ತೆಂ ಯಶಸ್ವಿ ಜಾಲೆ. ದಿ. ಬೆನೆಟ ಪಿಂಟೋನ ತೆ ಕೋರ್ಸಾಚೆ ಮುಖೇಲಪಣ ಘೆತಿಲ್ಯಾನ ಮಸ್ತ ವರಸ್ ತೆಂ ಚಲನ ಆಯಲೆಂ.

ದಿ. 21.2.1993 ಆಯ್ತಾರಾ ಕೆನರಾ ಹಾಯಸ್ಕೂಲಾಂತ 'ಶಾಳೆಂತ ಕೊಂಕಣಿ ಶಿಕಪ' ವಿಷಯಾರಿ ಏಕ ಗೋಷ್ಠಿ ಕೊಂಕಣಿ ಭಾಷಾ ಮಂಡಳಾಚೆ ವತೀನ ಚಲ್ಲೆಲೆಂ. ಡಾ.ಟಿ.ಎಂ.ಎ.ಪೈ ಪ್ರತಿಷ್ಠಾನ ವತೀನ ಶ್ರೀ ಕೆ.ಕೆ. ಪೈ. ಶ್ರಿ. ಕೆ.ವಿಶ್ವನಾಥ ಕಾಮತ, ಕೆಥೋಲಿಕ ವಿದ್ಯಾ ಸಂಸ್ಥೆಚೆ ಕಾರ್ಯದರ್ಶಿ ವಂದನೀಯ ವಿ.ಸಿರಿಲ್ ಡಿ.ಸೋಜಾ ಸೊಯರೆ ಜಾವನ ಆಯಿಲೆ. ಕೇರಳ ಆನಿ ಗೋಯಾಂತ ಶಾಳೆಂತ ಶಿಕ್ಷಣ ವಿಷಯಾಂತ ಮಾಹಿತಿ ದಿವಚೆ ಖಾತಿರ ಪಯ್ಯನೂರ ರಮೇಶ ಪೈ ಆನಿ ಫಾ. ಪ್ರತಾಪ ನಾಯಕ ಹಾನ್ನಿ ಆಯಿಲೆ ದಕ್ಷಿಣ ಕನ್ನಡ ಜಿಲ್ಲ್ಯಾಂತುಲೆ ಕೊಂಕಣಿ ಅಧ್ಯಾಪಕ ಭಾಗಿ ಜಾಲೆಲೆ.

ಹೆ ಇತಲೆ ದಿವಸಾಚೆ ಪರಿಶ್ರಮಾನ ಕೆನರಾ ಹಾಯಸ್ಕೂಲಾಂತ ಕೊಂಕಣಿ ಕ್ಲಾಸಸ್ ಪ್ರಾರಂಭ ಜಾಲೆ. ಶ್ರಿ.ಬಿ.ವಿ. ಬಾಳಿಗಾಮಾಮಾನ ದಿವೊ ಲಾವನ ಉಗ್ತಾವಣ ಕೆಲೆಲೆ. ಕರ್ನಾಟಕಾಚೆ ಕೊಂಕಣಿ ಶಾಳೆಂತ ಕೊಂಕಣಿ ಶಿಕಪ ಶುರುವಾತ ಕರಚಾಂತ ಹೆಂ ಪಯಲೆಂ ಮೇಟ ಜಾಲೆಂ.

ದಿ. 1.5.1994 ಸಕಾಳಿ ಕರ್ನಾಟಕ ರಾಜ್ಯ ಕೊಂಕಣಿ ಭಾಷಾ ಅಲ್ಪ ಸಂಖ್ಯಾಕ ವಿದ್ಯಾ ಸಂಸ್ಥೆಚೆ ಸಂಘಾಚೆ ವತೀನ ಕೆಲೆಲೆ ಪ್ರಥಮ ಕೊಂಕಣಿ ಭಾಷಾ ಪ್ರಾಥಮಿಕ ಪುಸ್ತಕ ಅಧ್ಯಕ್ಷ ಶ್ರೀ. ಕೆ. ವಿಶ್ವನಾಥ ಕಾಮತಿನ ನಳಂದಾ ಸಭಾಗೃಹಾಂತ ಉಗ್ತಾವಣ ಕೆಲೆ.

ದಿ. 18.5.1994 ದಿವಸ ಶ್ರೀ ಲಾರೆನ್ಸ ಲೋಬೊಲೆ ಸಾಂಗಾತಿ ಸಂತ ಅಲೋಸಿಯಸ ಕಾಲೇಜಾಚೆ ರೆಕ್ಟರ ಫಾ.ಲಿಯೋ ಡಿ'ಸೋಜಾಕ ಮೆಳಿಂತಿ. ತೊ ಡಾ. ಹೆಚ. ನರಸಿಂಹಯ್ಯಾ ಅಧ್ಯಕ್ಷ ದಾವನ ಆಸಚೆ ರಾಜ್ಯ ಪಠ್ಯ ಪುಸ್ತಕ ಸಮಿತಿ ಸಾಂದೋ ಆಶಿಲೊ. ತಾಕಾ ಕರ್ನಾಟಕ ರಾಜ್ಯ ಕೊಂಕಣಿ ಭಾಷಾ ಅಲ್ಪ ಸಂಖ್ಯಾಕ ವಿದ್ಯಾ ಸಂಸ್ಥೆಚೆ ಸಂಘಾಚ್ಯಾನಿ ಕೆಲೆಲೆ ಪ್ರಥಮ ದರ್ಜಾ ಖಾತಿರ ಕೆಲೆಲೆ ಪಠ್ಯ ಪುಸ್ತಕಾಚೆ ದೋನ ಪ್ರತಿಯೊ ದೀವನ ಆಮಗೆಲಿ ಮಾಗಣಿ ಸಮಿತಿನ ಮಾನ್ಯ ಕರನ ಶಾಳೆಂತ ಕೊಂಕಣಿ ಕ್ಲಾಸ ಶುರು ಕರಚಾಕ ಮಾನ್ಯತಾ ಮೇಳಚೆ ತಶಿಂ ಕರಕಾ ಅಶಿಂ ವಿನಂತಿ ಕೆಲಿ.

ಕಾರವಾರಾಂತ ಗೋಷ್ಠಿ

22.12.1996 ಕಾರವಾರಾಂತ 'ವಿದ್ಯಾ ಕ್ಷೇತ್ರಾಂತ ಕೊಂಕಣಿ ಆಸ್ಪಾವ್' ಸೆಮಿನಾರ ಸಕಾಳಿ

ಅ. ಭಾ. ಕೊಂಕಣಿ ಪರಿಷದ ಅಧ್ಯಕ್ಷ ಆನಿ ಧಾರವಾಡಾಂತ ಕರ್ನಾಟಕ ಯುನಿವರ್ಸಿಟಿಂತ ಕನ್ನಡ ವಿಭಾಗಾಚೆ ಮುಖ್ಯಸ್ಥ, ಡಾ. ವಿಲಿಯಂ ಮಾಡ್ತಾ ಆನಿ ಕೇರಳ ಕೊಚ್ಚಿಚೆ ಶ್ರೀ ಎನ್. ಪುರುಷೋತ್ತಮ ಮಲ್ಯಾ ಹಾಂಗೆಲೆ ಮುಖೇಲ ಪಣಾರಿ ಉಗ್ತಾವಣ ಜಾಲೆಲೆ. ಗೋವಾ ಆನಿ ಕರ್ನಾಟಕ ಸರಕಾರಾಚೆ ವಿದ್ಯಾ ಇಲಾಖೆಚೆ ಮುಖೇಲಿ, ಕೆನರಾ ಹ್ಯಾಸ್ಕೂಲ ಕೆಥೋಲಿಕ ಬೋರ್ಡ ಆಫ ಎಜ್ಯುಕೇಶನ, ಗೋವಾ ಕೊಂಕಣಿ ಅಕಾಡೆಮಿ, ಕೊಂಕಣಿ ಪ್ರಚಾರ ಸಭಾ ಕೊಚ್ಚಿ ಹ್ಯಾ ಸಂಸ್ಥಾನಿಂ ಹಾತಭಾರ ದೀವನ ಗೋಷ್ಠಿ ಸಂಪನ್ನ ಕೆಲೆಲಿ. ನಂತರ ಪ್ರಾಥಮಿಕ ಆನಿ ಮಾಧ್ಯಮಿಕ ಹಂತಾರಿ ಕರ್ನಾಟಕ ರಾಜ್ಯಾಂತುಲೆ ಶಾಳೆಂತ ಕೊಂಕಣಿಂತ ಶಿಕಪ ಶುರುವಾತ ಕರಚಾಕ ಕೊಂಕಣಿ ಸಾಹಿತ್ಯ ಅಕಾಡೆಮಿನ ಮೇಟ ಕಾಡಚೆಂ ನಿರ್ಣಯ ದಾಲೊ. ಸಮಾರೋಪ ಸಮಾರಂಭಾಂತ ಕರ್ನಾಟಕ ರಾಜ್ಯಾಂಚೆ ಶಿಕ್ಷಣ ಖಾತಾ ಮಂತ್ರಿ ಶ್ರೀ. ಬಿ. ಸೋಮಶೇಖರ ಆಯಿಲೊ. ಮಣಿಪಾಲಚೆ ಡಾ. ಶಾಂತಾರಾಂ ಆಶಿಲೊ. ಶ್ರೀ. ಸೋಮಶೇಖರಾನ ಶಾಳೆಂತ ಕೊಂಕಣಿ ಶಿಕಪಾಚೆ ಪ್ರಯತ್ನ ಕರಚೆ ನಾಕಾ ಅಶಿಂ ಸೂಚೊವಣಿ ದಿಲ್ಲೆಲಿ. ಜಾಲಯಾರ ಡಾ. ಶಾಂತಾರಾಂ ಹಾಣೆ ಶಾಳೆಂತ ಕೊಂಕಣಿ ಶಿಕಪಾಚೆ ಆಸ್ವಾವ ಇತ್ಯಾಕ ಜಾವಕಾ ಮ್ಹಳೆಲೆ ವಿವರ ಜಾವನ ಸಾಂಗಲೆಂ. ಇತ್ಲ್ಯಾನ ಆಮಕಾ ಕೊಂಕಣಿ ಶಿಕಪ ಶಾಳೆಂತ ಹಾಡಚೆ ಕಶಿಂ ಆನಿ ತಾಕಾ ಜಾವಕಾ ಜಾಲೆಲಿ ತಯಾರಿ ಇತ್ಯಾದಿಚಿ ಬರೇ ಮಾಹಿತಿ ಮೆಳ್ಳೆಲಿ. ನಂತರ ಹಾಂವೆ ಮೈಸೂರಾಂತ ಆಸಚೆ ಭಾರತೀಯ ಭಾಷಾ ಸಂಸ್ಥಾನಾಚೆ (C.I.I.L.Mysore) ಅಧಿಕಾರಿಂಗೆಲೆ ಮಾರ್ಗದರ್ಶನ ಘೇವನ ವಾವ್ರ ಮುಕಾರಸಿಲೆ.

ಶಾಳೆಂತ ಕೊಂಕಣಿ ಶಿಕ್ಷಣ ದಿವಚೆ ವಿಷಯಾಂತ ಕಾರವಾರಾಂತ ದಾಲೆಲೆ ಸೆಮಿನಾರಾಚೆ ನಿಮಿತ್ತಾನ ಮಸ್ತ ಇತಲಿ ಮಾಹಿತಿ ಮೆಳೆಲಿ. ತೆಂ ಥಂಯಿಚಿ ಸೋಣಾ ನಾತಿಲೆಂ, ಹಾಂವೆ ಕೊಂಕಣಿ ಸಾಹಿತ್ಯ ಅಕಾಡೆಮಿ ವತೀನ ಪ್ರಕ್ರಿಯಾ ಮುಖಾರಸುನ ಹಾಡಚೆ ವಿಷಯ ಹಾತಾಂತ ಕಾಣ್ ಘೇತಲೆ. ಶಾಳೆಂತ ಶಿಕ್ಷಣ ದೀವಕಾ ಜಾಲಯಾರ ಹಾಕಾ ಮುಖ್ಯ ಜಾವನ ಶಿಕ್ಷಕಾಂಕ ತಯಾರಿ ಕರಚೆ ಗರಜ ಆಸಾ ಮ್ಹಳೆಲೆ ಕಳನ ಆಯಲೆಂ.

ತ್ಯಾ ಖಾತಿರ ಕೊಂಕಣಿ ಅಕಾಡೆಮಿ ವತೀನ ಕರ್ನಾಟಕ ರಾಜ್ಯ ಕೊಂಕಣಿ ಭಾಷಾ ಅಲ್ಪ ಸಂಖ್ಯಾಕ ವಿದ್ಯಾ ಸಂಸ್ಥಾಚೆಂ ಸಂಘಚೆ ಸಹಕಾರಾನ 2000 ಜುಲ್ಯಾ ತಾ 8 ಆನಿ 9 ದೋನ ದಿವಸಾಚೆ 'ಶಾಳೆಂತ ಕೊಂಕಣಿ ಶಿಕೋವಚೆ ಖಾತಿರ ಕೊಂಕಣಿ ಶಿಕ್ಷಕಾಂಕ ತರಬೇತ ಶಿಬಿರ' ಶ್ರೀನಿವಾಸ ಪಾತ ಶಾಳೆಂತ ಕೆಲೆಲೆಂ. ಮೈಸೂರ ಭಾರತೀಯ ಭಾಷಾ ಸಂಸ್ಥಾನ (Central Institute of Indian Languages) ಹಾಂಗೆಲೆ ವತೀನ ಶ್ರೀ ಯದುರಾಜನ್ ಆನಿ ಗೊಂಯ ತಾಕುನ ಫಾ. ಪ್ರತಾಪ ನಾಯ್ಕ ತರಬೇತ ದಿವಚಾಕ ಆಯಿಲೇತಿ, ದಕ್ಷಿಣ ಕನ್ನಡ ಜಿಲ್ಲಾ ಆನಿ ಉತ್ತರ ಕನ್ನಡ ಜಿಲ್ಲಾಚೆ ಸುಮಾರ 30 ಜನ ಅಧ್ಯಾಪಕ ಆಯಿಲೆ ತರಬೇತದಾರಾನಿ ಮಸ್ತ ಇತಲೆ ವಿಚಾರಾಂತ ಅನುಭವ ಸಾಂಗಲೆ. ಭಾರತೀಯ ಭಾಷಾ ಸಂಸ್ಥಾನಾನ ಶಿಕ್ಷಣ ದಿವಚಾಕ ಕೆಲೆಲಿಂ ಪುಸ್ತಕಾಚೆ ವಿಷಯಾಂತ ಆನಿ ಗೊಂಯಾಂತ ಕೊಂಕಣಿ ಶಿಕ್ಷಣಾಚೆ ವಿಷಯಾಂತ ಬರೇ ಮಾಹಿತಿ ಮೆಳಚೆ ತಶಿಂ ತಾನ್ನಿ ಭಾಷಣ ದಿಲೆಲೆಂ.

ದಿ. 9.9.2000 ದಿವಸ ಕೊಂಕಣಿ ಪಠ್ಯ ಪುಸ್ತಕ ರಚನಾ ಸಮೀತಿ ಸಭಾ ಕೊಂಕಣಿ ಅಕಾಡೆಮಿ ಆಫೀಸಾಂತ ಆಪಯಿಲಿ. ಭಾರತೀಯ ಭಾಷಾ ಸಂಸ್ಥಾನ (C.I.I.L.) ಮೈಸೂರ ಹಾಜೊ ಉಪ ನಿರ್ದೇಶಕ ಶ್ರೀ ಯದುರಾಜನ ಆಯಿಲೊ. ತಾಗೆಲೆ ಮಾರ್ಗದರ್ಶನಾರಿ, ಕಾರವಾರ, ಕುಮಟಾ, ಕುಂದಾಪುರ ಮಂಗಳೂರ ತಾಕುನ ಆಯಿಲ್ಯಾ ಉಪಾಧ್ಯಾಯಾಲೆಂ ಸಾಂಗಾತಿ ಭಾಸಭಾಸ ಕರನ ಶಾಳೆಂತ ಕೊಂಕಣಿ ಶಿಕಪಾಚೆ ಪುಸ್ತಕ ತಯಾರಿ ಕರಚೆ ವಾವ್ರ ಶುರು ಕೆಲೆ.

ದಿ. 29.7.2001 ದಿವಸ ಭಾರತೀಯ ಭಾಷಾ ಸಂಸ್ಥಾನಾಚೆ ಉಪ ನಿರ್ದೇಶಕ ಶ್ರೀ ಯದುರಾಜನ ಹಾಗೆಲೆ ನಿರ್ದೇಶನಾರಿ ಕೊಂಕಣಿ ಪಠ್ಯ ಪುಸ್ತಕ ರಚನ ಕರಚಾಕ, ಉಪಾಧ್ಯಾಯಾಂಗೆಲೆ, ಕಾರ್ಯಾಗಾರ ಆಶಿಲೆ. ತಾಣೆ

ಕೊಂಕಣಿ ಪಠ್ಯ ಪುಸ್ತಕ ರಚನ ಕರಚಾಂತ ತಾಂಗೆಲೆ ಸಂಸ್ಥ್ಯಾನ ಇತರ ಭಾಷಾ ಶಿಕ್ಷಣಾ ಖಾತಿರ ಕೆಲೆಲೆ ವಾವ್ರ ಆನಿ ತೆ ಅನುಭವಾನ ಆಮ್ಕಿ ಕೊಂಕಣಿ ಪಠ್ಯ ಪುಸ್ತಕ ರಚನ ಕರಚಾಕ ಮಾರ್ಗದರ್ಶನ ಕೆಲೆಂ.

ಕರ್ನಾಟಕ ಸರಕಾರಾಚೆ ವಿದ್ಯಾ ಇಲಾಖೆನ ಶಾಳೆಂತ ಕೊಂಕಣಿ ಪಾಠ ಶಿಕ್ಚಣಿಕ ಅವಕಾಶ ಕರ್ನ ದೀವಕಾ ಮ್ಹಳೆಲಿ ಆಮಗೆಲೆ ಸಾಬಾರ ವರಸಾಚೆ ಮಾಗ್ಣಿ ಮಾನ್ಯ ಕರ್ನ 2005 ಇಸವಿಂತ ಕೊಂಕಣಿ ಭಾಷಾ ಪಾಠಾಂಚೆ ಪುಸ್ತಕ ತಯಾರಿ ಕರಚಾಕ ಕರ್ನಾಟಕ ಕೊಂಕಣಿ ಸಾಹಿತ್ಯ ಅಕಾಡೆಮಿ ಆನಿ ಕರ್ನಾಟಕ ರಾಜ್ಯ ಕೊಂಕಣಿ ಭಾಷಾ ಅಲ್ಪ ಸಂಖ್ಯಾತ ವಿದ್ಯಾ ಸಂಸ್ಥಾಂಚೆ ಸಂಘಾಚೆ ವರಿಷ್ಠಾಂಕ ಸೂಚನಾ ಧಾಡಿಲೆಂ. ತಶಿಂ ಪಠ್ಯ ಪುಸ್ತಕ ತಯಾರಿ ಕರನ ಸರಕಾರಾಚೆ ವಿದ್ಯಾ ಇಲಾಖಾಚೆ Text Book ಸಮೀತಿಕ ಧಾಡಿಲೆಂ. ತೆ ಸಮೀತಿಚೆ ಸಾಂದೆ ಮಂಗಳೂರಾಕ ಆಯಿಲೆ. ಡಾ. ಮೋಹನ ಪೈ ಆನಿ ಸಾಂಗಾತಿನಿ ಮೇಳನ ತಾಂಕಾ ತಯಾರಿ ಕೆಲೆಲೆ ಪುಸ್ತಕಾಚೆ ಬದ್ದಲ ಮಾಹಿತಿ ದಿಲೆಲೆ ನಿಮಿತ್ತಾನ ತೆ ವರಸ ತಾಕುನೂಚಿ ಸರಕಾರಾನ ಕೊಂಕಣಿ ಪಠ್ಯಪುಸ್ತಕಂ ಛಾಪಸೂನ ಶಾಳೆಂಕ ಧಾಡಚಾಕ ವ್ಯವಸ್ಥಾ ಕೆಲೆಲೆಂ. ತಾಜೆ ನಿಮಿತ್ತಾನ ಶಾಳೆಂತ ಕೊಂಕಣಿ ಶಿಕೋವಚಾಕ ಅಧೀಕೃತ ಆಧಾರ ದಾಲೊ. ಆಮೆಗೆಲೆ ಪ್ರಯತ್ನಾಕ ಶೇವಟ ಫಲ ಮೆಳೆಲೆಂ.

✦✦✦

ಸಾಮೂಹಿಕ ಜಿ.ಎಸ.ಬಿ. ವಿವಾಹ

ತೇಚಿ ದಿಸಾಂತ ಮೈಸೂರಾಂತ ಆಸಚೆ ಶ್ರೀ. ಬಂಟವಾಳ ಸುಬ್ರಾಯ ಬಾಳಿಗಾ ಹಾಗೆಲೆ 'ಸಾಟಿ ಶಾಂತಿ'ಚೆ ಕಾರ್ಯಕ್ರಮು ಅರ್ಥಪೂರ್ಣ ಜಾವನ ಕರಕಾ ಮ್ಹಳೆಲೆ ತಾಗೆಲೆ ಆಶಾ ತಾಗೆಲೊ ಜಾಂವಯ, ಮೆಗೆಲೊ ಅಭಿಮಾನಿ ಶ್ರೀ ಯೊಗೀಶ್ ಡಾಂಗೆನ ಮೆಗೆಲಾಗಿ ವ್ಯಕ್ತ ಕೆಲೆಲೆ. ತ್ಯಾ ಖಾತಿರ ಆಮೆಗೆಲೆ ಸಮಾಜಾಂತ ಪಯಲೆಂ ಜಾವನ 'ಸಾಮೂಹಿಕ ಜಿ.ಎಸ.ಬಿ. ವ್ಹಾರ್ಡಿಕ ಕಾರ್ಯಾವಳ' ಮಾಂಡೋನು ಹಾಳಯಾರಿ ಬರೆಂ ಅಶಿಂ ಮೆಗೆಲೊ ಅಭಿಪ್ರಾಯ ದಿಲೊ. ತೆಂ ತಾನ್ನಿ ಮಾನ್ಯ ಕೆಲೆಂ.

ಕೊಟೇಶ್ವರ ದೇವಳಾಂತ ಮೊಕಾಂ ಆಶಿಲೆ ಕಾಶೀಮಠಾಧೀಶ ಶ್ರೀ ಸುಧೀಂಧ್ರ ತೀರ್ಥ ಸ್ವಾಮೀಜಿಂಗೆಲೆ ಭೆಟ್ ಘೇವನ 'ಸಾಮೂಹಿಕ ಜಿ.ಎಸ.ಬಿ ವ್ಹಾರ್ಡಿಕ' ಯೋಜನಾ ಪ್ರಸ್ತಾವನ ಕೆಲೆಂ. ತಾನ್ನಿ ಬರೋಚಿ ಅಭಿಪ್ರಾಯ ದೀವನ ಆಶೀರ್ವಾದ ದಿಲೊ. ತಾಜೆ ಸಾಂಗಾತಾಕಚೀ ಶ್ರೀ ಸ್ವಾಮಿಜಿನ, ಆಮೆಗೆಲೆ ಸಮಾಜಾಂತುಲೆ ಜನ ಅಸಲೆ ಕಾರ್ಯಕ್ರಮಾಂತ ಭಾಗಿ ಜಾವನ ಲಗ್ನ (ವ್ಹಾರ್ಡಿಕ) ಜಾವಚಾಕ ಮುಖಾರಸುನ ಯೆವಚೆ ವಿಷಯಾಂತ ಸಂಶಯ ವ್ಯಕ್ತ ಕೆಲೊ. ತೆಂ ಆಮಕಾ ಕಡೇರಿ ವ್ಹಯ ದಿಸಲೆಂ.

ಶ್ರೀ ಸುಬ್ರಾಯ ಬಾಳಿಗಾನ ಸಾರಸ್ವತ ಸಮಾಜಾಚೆ ತರ್ನಾಟೆ ಚಲಯೋ, ಚೆಲ್ಲೆ ತಾಂಗೆಲೆ ಲಗ್ನಾಕ ಮೈಸೂರಾಂತ ಬರೇ ಏಕ ವಿವಾಹ ಮಂಟಪ ನಿಗದಿ ಕೆಲೆಂ. ಆನಿ ಆಮ್ಹಿ ಕೊಚ್ಚಿ ತಾಕುನ ಮುಂಬಯಿ ತಾಂಯ ಆಸಚೆ ದೇವಳಾಂಕ ಆನಿ ಜಿ.ಎಸ. ಬಿ ಸಮಾಜ ಸೇವಾ ಸಂಘ, ಮಹಿಳಾ ವೃಂದಾಂಕ 'ಸಾಮೂಹಿಕ ವ್ಹಾರ್ಡಿಕ ಯೋಜನಾಚೆ' ಬದ್ದಲ ಮಾಹಿತಿ ದೀವನ ಲಗ್ನ ಜಾವಚಾಕ ಮೈಸೂರಾಕ ಯೆವಚೆ ಚಲ್ಯಾಲೆಂ ಆನಿ ಚೆಲ್ಯಾಲೆಂ ವ್ಹರಣಾಂತ 15-15 ಜನ ಮೈಸೂರಾಕ ಯೇವಚಾಕ ಆನಿ ಪರತ ವಚ್ಚಾಕ ರೈಲ ಯಾ ಬಸ್ಸಾಚೆ ಪ್ರಯಾಣಾಚೊ ಖರ್ಚು, ರಾವಚಾಕ ಮೈಸೂರಾಂತ ವ್ಯವಸ್ಥಾ, ವ್ಹಕಲೇಕ ಹಾತಾಕ ಭಾಂಗರಾಚೆ ಕಾಂಗಣ, ಕಾನ್ಸಾಕ ಕುಟಿಕ, ನಾಂಕಾಕ ಬಟ್ಟು, ಮುದ್ದಿ, ಧಾರೆಮಣೀ, ಮಂಗಳಸೂತ್ರ, ಲಗ್ನಾಚೆ ಕಾಪ್ಪಡ, ವ್ಹರೆತಾಕ ಮುದ್ದಿ, ಆನಿ ಆವಂಗಲೆ ಶ್ರೀ ಬಾಳಿಗಾಲೆ ವತೀನ ದಿತಾತಿ ಅಶಿಂ ಕಳಯಿಲೆ.

ಜಾಲಯಾರೀ ಬರೇ 6 ವ್ಹರಂ ಲಗ್ನ ಜಾವಚೆ ಖಾತಿರ ಮೈಸೂರಾಕ ಆಯಿಲಿಂತಿ. ಶ್ರೀ ಗುರುವರ್ಯಾನಿಂ ಸಾಂಗಿಲೆ ಸತ್ಯ ಜಾಲೆಂ. ಜಾಲಯಾರ ಆಮಕಾ ಆಮ್ಹಿ ಕೆಲೆಲೆ ಪ್ರಯತ್ನಾಕ ದುಖಿ: ಜಾಯನಿ. ಉಷಿಣೆ ಕರನ ದಾಲಯಾರೀ ಲಗ್ನ ಕರಚಾಕ ಸಮಾಜ ತಯಾರಿ ಆಸಾ ಶಿವಾಯ, ಅಸಲೆಂ ಕ್ರಿಯಾತ್ಮಕ ವಿಚಾರಾಂತ ಮುಕಾರಸುನ ಯೇನಾತಿ ಅಶಿಂ ಮ್ಹಾಕಾ ಅನುಭವಾಕ ಆಯಲೆಂ.

✦✦✦

ವಿಶ್ವನಾಥ ಭಾವಾಜಿ

ವಿಶ್ವನಾಥ ಭಾವಾಜಿ ಆನಿ ಅನಸೂಯಾ ಆಕ್ಕಾ ಹಾಂಗೆಲೆ ಲಗ್ನ ಜಾತನಾ (25.12.1947) ಹಾಂವ ತೆದನಾ ಶಾಳಾ ವಿದ್ಯಾರ್ಥಿ. ಅನುಸೂಯಕ್ಕಾ ಏಕ ಮೋಗಾನ ವ್ಹಳಚಿ ನಂಯಿ. (ನದಿ) ತಿಗೆಲಾಂತ ದಯಾ, ದಾಕ್ಷಿಣ್ಯ, ಮೋಗು, ಕಷ್ಟಾರಿ ಆಶಿಲ್ಯಾಂಕ ಸಹಾಯ ಕರಚಾಕ ಧಾಂವಚೆ ತಿತಲೆ ಉದಾರ ಮನ ಭರನ ಆಶಿಲೆ. ತಿಕಾ ಸಮಾನ ಮನಸ್ಕ ಜಾವನ ಮೆಳಲೊ ಬಾಮ್ಮಣು ವಿಶ್ವನಾಥ ಭಾವಾಜಿ. ತೊವಯ ಬಹು ಉದಾರ ಮನಾಚೊ. ನಿಷ್ಕಳಂಕ ಸ್ವಭಾವಾಚೊ. ನ್ಯಾಯ ರೀತಿರಿ ಚಲಚೊ. ತಾಕಾಚೀ ವಾಯಟ ಲೆಕತಾಲ್ಯಾಂಕ, ವಾಯಟ ಕರತಲ್ಯಾಂಕಯು ಬರೆಂ ಮಾಗಚೆ ತಸಲೊ. ಕೋಣಯ ಕಸಲೇಯ ಲೆಕೋತಿ ಕರೋತಿ, ತೆಂ ತೊ ಲಕ್ಷಾಂತ ವ್ಹರತಲೊ ನ್ಹಂಯ. ಅನಸೂಯಕ್ಕಾ ದಯಾಮಯ ನಂಯಿ (ನದಿ) ಜಾಲಯಾರಿ, ವಿಶ್ವನಾಥ ಭಾವಜಿ ದಯಾಸಾಗರ.

ಚಿಕ್ಕಮಂಗಳೂರ ಬಸ ಸ್ಟೇಂಡಾಲಾಗಿ ಅನೇಕ ವರಸ ಹೋಟೆಲ ಚಲಾಯಸುನ ಆಶಿಲೊ ರಾಮಕೃಷ್ಣಪ್ಪ ಮ್ಹಳಲೆ ಆಮಗೆಲೇಚಿ ಸಮಾಜಾಚೆ ಉದ್ಯಮಿನ ತಾಗೆಲೆ ಉತ್ತರ ಪ್ರಾಯೇರ, ಆನೀ ಆಪಣ್ಯಾಕ ಹೋಟೆಲ ವ್ಯಾಪಾರ ನಾಕಾ ಮ್ಹೊಣು ಮೆಗೆಲೆ ಬಾಪಯಕ ಪತ್ರ ಬರಯಿಲೆ. ಆನೀ ತೂಂವೆಚೀ ಹೆಂ ಹೋಟೆಲ ಘೆವನ ಮ್ಹಾಕಾ ಮೋಕಳಿಕ ಕರಕಾ ಅಶಿಂ ಕಳಯಿಲೆಂ. ಹೆ ಸುಮಾರ 1949 ಇಸವಿಂತ. ತ್ಯಾ ದಿವಸಾಂತ ವಿಶ್ವನಾಥ ಭಾವಜಿ ಆನಿ ತಾಗೆಲೊ ಮ್ಹಾಲ್ಗಡೊ ಭಾವು ಕೇಶವ ಹೆಗ್ಡೆ ಹೆ ದೋಗಯ ಮುಂಬಂಯ್ತ ರತನ್.ಸಿ. ಖೋನಾ ಮ್ಹಳೆಲ್ಯಾಲೆ ಪೇಡಿ (Commission Agency)ಂತ ನೌಕರ ಆಶಿಲೆ. ಮಸ್ತ ಇತಲೊ ಪಗಾರ ಮೆಳಚೆ ನೌಕರಿ ನ್ಹಂಯ. ತೆದನಾ ಅನುಸೂಯಾ ಆಕ್ಕಾಕ ದೋಗ ಚಲ್ಲೆ ಚರ್ಡುಂವಯ ಜಾಲೆಲಿಂ (ಉಮಾನಾಥ ಆನಿ ದೇವದಾಸ). ಕೇಶವ ಭಾವಜಿಕಯ ದೋಗ ಚರ್ಡುಂವ. ಸಂಸಾರ ವಾಡತ ಆಶಿಲೊ ಮುಂಬಯ್ತ. ಹಾಂಗೆಲೆ ಆರ್ಥಿಕ ಪರಿಸ್ಥಿತಿ ಉತ್ತಮಶೆ ನಾಶಿಲೆ ಮೆಗೆಲ್ಯಾ ಬಾಪಯ್ಯ್ಕ ಕಳನೂಚಿ ಆಶಿಲೆ.

ತಶಿ ಜಾವನ ಚಿಕ್ಕಮಗಳೂರ ರಾಮ ಕೃಷ್ಣಪ್ಪಾಲೆ ಸುಚೋವಣಿ (offer) ಮೆಗೆಲೆ ಬಾಪಯನ ಸ್ವೀಕಾರ ಕೆಲೆ (accept). ಆನಿ ಕೇಶವ ಆನಿ ವಿಶ್ವನಾಥ ಭಾವಜಿಂಕ ತುಮ್ಹಿ 'ಮುಂಬಯಚೆ ನೌಕರಿ ಸೋಣು ಯೆಯಾ. ಹಾಂವ ತುಮಕಾ ಚಿಕ್ಕಮಗಳೂರಾಂತ ಹೋಟೆಲ ಮಾಂಡೋನ ದಿತಾಂ' ಅಶಿಂ ಕಳಯಲೆಂ. ತಾನ್ನಿಯೀ ಮೆಗೆಲೆ ಆನ್ನಾಲೆ ಪತ್ರಾಕ ಮಾನ್ ದೀವನ, ನೌಕರಿ ಸೋಣು ಹೋಟೆಲ ವ್ಯಾಪಾರ ಕರಚಾಕ ಚಿಕ್ಕಮಗಳೂರಾಕ ಸಂಸಾರ ಘೆವನ ಯೆವಚಾಕ ತಯಾರಿ ಜಾಲೆ.

ಆಮಕಾಯ ತೆದನಾ ಬಂಟವಾಳಾಂತ ಮೊಡರ್ನ ಕೆಫೆ ಮ್ಹಳೆಲೆ ನಾಂವಾಧಿಕ ಹೋಟೆಲ ಆಶಿಲೆಂ. ಹೋಟೆಲಾಂತ ಭರಪೂರ ವ್ಯಾಪಾರಯ ಆಶಿಲೊ. ಮೆಗೆಲೆ ಬಾಪಯಲಾಗಿ ಭಾವಜಿಂಕ ಹೋಟೆಲ Hotel set up ಕರನ ದಿವಚೆ ದುಡ್ವಾಬಲ ಆನಿ ಜನ ಬಲಯ್ ಆಶಿಲೆಂ. ತಶಿಂ 'ಕೆನರಾ ಕಾಫಿ ಹೋಟೆಲ' ಮ್ಹಳೆಲೆ ನಾಂವಾರಿ ಹೋಟೆಲ ದಂಧೊ ಭಾವಜಿನಿಂ ಪ್ರಾರಂಭ ಕೆಲಲೊ. ಹೋಟೆಲಾಂತ ಬರೇ ಕಾಫಿ, ಚಾ ಆನಿ ಖಾಣ ಕರನ ದಿವಚಾಕ 2-4 ಜನ ಕಾಮೇಲಿಂಕ (workers) ಮೆಗೆಲೆ ಬಾಪಯ್ನ ಚಿಕ್ಕಮಂಗಳೂರ ಹೋಟೆಲಾಕ ಧಾಣ್ ದಿಲೆಲೆಂ. ತಶಿಂ ಜಾವನ ಪ್ರಾರಂಭ ತಾಕುನೂಚಿ ಕೆನರಾ ಕಾಫಿ ಹೋಟೆಲಾಕ ಖೂಬ ವ್ಯಾರು ಆನಿ ಬರೇಂ ನಾಂವ ಆಯಲೆಂ. ಹೆಂ ಮೆಗೆಲ್ಯಾ ಭಾವಜಿಲೆ ಮನಾಂತ ಕೆದನಾಯ ವರ್‍ನ್ಹಚೀ ಆಶಿಲೆ. ತಶಿ ಜಾವನ ತಾಕಾ ಮೆಗೆಲೆ ಆನ್ನಾಲೆ ಆನಿ ಆಮ್ಮಾಲೆ ವಯ್ರ ವಿಶೇಷ ಗೌರವ ಆನಿ ಮ್ಹಾಲ್ಗಡಚಾರ ಆಶಿಲೊ.

ಥೋಡೆ ವರಸಾನಿ ಆಮೆಗೆಲೆ ಹೋಟೆಲ ವ್ಯಾರಾಚೆ ಪರಿಸ್ಥಿತಿ ವಾಯಟ ಜಾಲೆ. ಕಷ್ಟ ನಷ್ಟ ಆಯಲೆಂ. ಮೆಗೆಲೆ ಆನ್ನಾಲೆ ಶೇವಟ ದಿವಸಾಂತ ತಾಕಾ ಹುಶಾರ ನಾತಿಲೆ, ತೊ ಹಾಂತಲಾರಿ ಆಸತನಾ ವಿಶ್ವನಾಥ ಭಾವಜಿನ ಆನಿ ಅನಸೂಯಾಕ್ಕಾನ ಆಮಕಾ ಮಸ್ತ ಸಹಾಯ ಕೆಲಾ. ಮೆಗೆಲೆ ಆನ್ನಾನ ಮರ್ತಚಿ (1957) ಮೆಗೆಲಿ ಧಾಕಲಿ ಭಯಣಿ ವಸಂತಿಲೆ ಲಗ್ನಾ ವೇಳಾರಿ, ಭಾವಜಿನಚೀ ತಾಗೆಲೆ ವ್ಹಡ ಬ್ಯೂಕ ಕಾರಾರಿ ಆಮಕಾ (ಹಾಂವ, ಬಾಯ್ಲ ಸಾವಿತ್ರಿ, ಆಮ್ಮಾ, ಅನಸೂಯಕ್ಕಾ, ವಸಂತಿ ಆನಿ ತಿ. ವಾಸು ಬಾಪ್ಪಾ) ಘೇವನ ಮುಂಬಯ್ಕ ಆಯಿಲೊ. ತಶಿ ಜಾವನ ಆಮಕಾ ಇತಲೆ ಜನಾಂಕ ಮುಂಬಯ್ಕ ವಚ್ಚೆಂ ಆನಿ ಯೆವಚೆ ಖರ್ಚು ವರಲೊ.

ನಂತರ ಮೆಗೆಲೊ ಭಾವು ವೆಂಕಟರಮಣ ಆನಿ ಪ್ರಭಾಕರಾಲೆ ಶಿಕ್ಷಣಾ ವೇಳಾರಿಯ, ಮಾತ್ರ ನ್ಹಂಯ, ವಿಂಗಡಯ ಮಸ್ತ ಸಂಧರ್ಭಾರಿ ಭಾವಜಿನ ಆಮೆಗೆಲೆ ಸಹಾಯಾಕ ಆಯಿಲೆ ಆಸಾ. ತೆಂ ಹಾಂವೆ ಆನಿ ಮೆಗೆಲೆ ಕುಟುಂಬಾಚಾನಿ ಕೆದನಾಯ ವಿಸೋರಚೆ ನಾ. ತಾಕ್ಕಾ ಆಮ್ಮಿ ಕಿತಲೆ ಋಣಿ ಜಾವನ ಆಶಿಲೆ ತೆಂ ಸಾಂಗಚಾಕ ಶಬ್ಧ ಮೆಳನಾ.

ತಸಲೊ ಧರ್ಮಿಷ್ಠ, ದಯಾಳು ವಿಶ್ವನಾಥ ಹೆಗಡೆ ಬಾವಾಜಿ ದಿ. 8.1.1997 ದಿವಸ ಅಂತರ್ಲ್ಲೊ. ಅಂತ್ಯಕ್ರಿಯಾಕ ಆಮ್ಹಿ ಸಕಡಯ ಗೆಲೆಲಿಂತಿ. ನಂತರ ಸ್ವಲ್ಪ ವರಸಾನಿ ಆಮಗೆಲಿ ಅನಸೂಯಕ್ಕಾಯ 2005 ಇಸವಿಂತ ವ್ಯದ್ಧಾಪ್ಯಾಚೆ ನಿಮಿತ್ತಾನ ಅಂತರ್ಲಿ.

✦✦✦

ಪಯಲೊ ಅಮೇರಿಕಾ ಆನಿ ಇಂಗ್ಲಂಡ ಪ್ರವಾಸ

ಹೆಂ ಇತುಲೆ ದುರ್ಭಿಕ್ಷ ಕಾಲಾಂತೂಯ ವ್ಹಾಕಾ ಅಮೇರಿಕಾಚೆ ಉತ್ತರ ಅಮೇರಿಕಾ ಕೊಂಕಣಿ ಸಮ್ಮೇಳನಾಕ ಯೇವನ ಉಗ್ತಾವಣ ಕಾರ್ಯ ಕರಚಾಕ ಶ್ರೀ ವಸಂತ ಭಟ್ಟ (Khabbar ತ್ರೈಮಾಸಿಕಾಚೊ ಸಂಪಾದಕ) ಹಾಗೆಲೆ ವಿನಂತಿ ಪತ್ರ ಆಯಲೆಂ. ತೊ ಸಂಧರ್ಭ ಕೊಂಕಣಿ ವಾವ್ರಾಚೆ ವಿಸ್ತರಾಯೇಕ ಅಗತ್ಯ ಮ್ಹಳೆಲೆ ದೃಷ್ಟಿನ ಅಮೇರಿಕಾಕ ವಚ್ಚೆ ಠರಯಲೆಂ. ಶ್ರೀ ಏರಿಕ ಒಝೆರಿಯೊ ಹಾಕಾಯ ಹಾಂವೆ ಲಾಗಿ ಘೆತಿಲೊ. ಶ್ರೀ ಕುಡ್ವಿ ಜಗದೀಶ ಶೆಣೈನ ತಾಗೆಲೇ ಖರ್ಚಾರಿ ಆಮಗೆಲೆ ಸಾಂಗಾತಾಕ ಆಯಿಲೊ. ತಶಿ ಜಾವನ ಆಮ್ಹಿ ದಿ. 3.7.1996 ದಿವಸ 12.30ಚೆ ಅಭಿಜಿನ ಮೂಹೂರ್ತಾರಿ ಬಜ್ಪೆ ವಿಮಾನ ತಳತಾಕುನ ವಿಮಾನಾರಿ ಉತ್ತರ ಅಮೇರಿಕಾಕ ಭಾಯ್ರು ಸರಲಿಂತಿ. ಮುಂಬಯಿಕ ಪಾವ್ನ ಮಧ್ಯರಾತ್ರಿ 11.30ಕ ಅಮೇರಿಕಾಕ ಡಿಲ್ಲಿ, ಲಂಡನ ದಾವನ ನ್ಯೂಯಾರ್ಕಕ ವಿಮಾನಾರಿ ಗೆಲಿಂತಿ (ಏಕ ದಿವಸಾಚಿ ವಾಟ)

ಹೆರ್ದಿವಸು ಅಮೇರಿಕಾಚೆ ನ್ಯೂಯಾರ್ಕ ವಿಮಾನ ತಳಾಕ ಸಾಂಜೆ ಸ್ಥಳೀಯ 4.00ಕ ಪಾವಲಿಂತಿ. ಮೆಗೆಲೆ ಸಾಡ್ಡುಕು ಮೆಕ್ಸನಾಲೊ ಜಾವಂಯ ರವಿ ಶೆಣ್ಯೆ ಆಮಕಾ ಸ್ವಾಗತ ಕರಚಾಕ ವ್ಹಡ ವೇನ ಘೇವನ ಆಯಿಲೊ. ಆನಿ ತಾಣೆ ಆಮಕಾ ಲಾಗಚೆ ನ್ಯೂಜರ್ಸಿಂತುಲೆ ತಾಗೆಲೆ ಘರಕಡೆ ಆಪೋವನ ವ್ಹೆಲೆ. ಥಂಯ, ಶಾರದಾ (ಮೆಗೆಲಿ ಬಾಯ್ಲು ಚಿ.ಸೌ ಸಾವಿತ್ರಿಲಿ ಮ್ಹಾಲ್ಗಡಿ ಭಯಣಿ ಸುಶೀಲಾಲಿ ಧಾಕಲಿ ಧುವ) ಆಶಿಲಿ. ರವಿ ಕಿನ್ನಿಗೋಳಿಚೆ ಕುಲೀನ ಶೆಣ್ಯೆ ಕುಟುಂಬಾಚೊ. ತೊ ಸದ್ಗ್ರಹಸ್ತ, ಊದಾರಿ, ಹಾಸತ ಆಸತಾ. ತಾಗೆತಂಯ ಆಮ್ಹಿ 4 ದಿವಸ ಆಶಿಲಿಂತಿ. ರವಿ ಆನಿ ಶಾರದಾ ಮಸ್ತ ಸಮ್ಜಣಿಕಾ ಆಶಿಲಿ ಜೋಡಿ. ಥಂಯಿೀಚಿ ಲಾಗೀ ಲಾಗೀ ತಿಗೆಲಿ ಧಾಕಲ್ಯೊ ಭಯಣ್ಯೊ ಸುಮನ, ಶೋಭಾ ಆನಿ ಸಾನ ಫ್ರಾನ್ಸಿಸ್ಕೊಂತ (ಕೆಲಿಫೋರ್ನಿಯ) ವಿದ್ಯಾ ರಾವತಾಲಿಂತಿ. ತಾನ್ನಿ ಬರೇಂಚಿ ಸದ್ಗುಣಿ ಆನಿ ಸದ್ಗೃಹಿಣಿಂ. ತಾಂಗೆಲೆ ಚೆರ್ಡುವಾಂಕಯ ಭಾರತೀಯ ಸಂಸ್ಕೃತಿಂತು ತಾನ್ನಿ ಜಾಣ್ವಾಯ ದಿಲಯಾ.

ಹೆರ್ದಿವಸು 5.7.1996 ಸಕಾಳಿ ಹೈಸಟೌನ ಸಭಾ ಘರಾಂತ North American Konkani Convention ಚಲ್ಲೆಲೆಂ. ಶ್ರೀ ಕೆ.ಕೆ.ಪೈ, ಟಿ. ರಮೇಶ ಪೈ, ಆರ.ಪಿ. ಬಾಳಿಗಾ ಮುಂಬಯಿಚೆ ಶ್ರೀ ಎನ.ಎಸ. ರಾವ ಭಾರತ ತಾಕುನ ಆಯಿಲೆ ಮ್ಹಾಲ್ಗಡೇಯ ಆಶಿಲೆ. ನಾಕಾ (North American Konkani Association)ಚೆ ಪಯೆಲೆಂ ಉತ್ತರ ಅಮೇರಿಕಾ ಕೊಂಕಣೀ ಸಮ್ಮೇಳನ ದಿವೊ ಲಾವ್ನ ಉಗ್ತಾವಣ ಕರಚಾಕ ವ್ಹಾಕಾ ಸಾಂಗಿಲೆಂ. ಆನಿ ಥಂಯ Key note address ಮೆಗೆಲೇಚಿ ಆಶಿಲೆ. ಹಾಂವೆ ಆಮ್ಹಿ 1994 ಆನಿ 1995 ದಶಂಬರತಾಂಯ ಪಯಲೆಂ ವಿಶ್ವ ಕೊಂಕಣೀ ಸಮ್ಮೇಳನಾಚಿ ಸಂಘಟನ ತಯಾರಿ, ವಿಶ್ವ ಸಮ್ಮೇಳನ ಬೃಹತ ರೀತಿರಿ ಚಲೆಲೆಂ. ತಾಜೆ ನಿಮಿತ್ತಾನ ಕೊಂಕಣಿ ಜನ, ಭಾಸ, ಸಂಸ್ಕೃತಿ ವಯ್ರು ಜಾಲೆಲೆಂ ಪರಿಣಾಮ ಇತ್ಯಾದಿ ವಿಷಯಾಂತ ಭಾಷಣ ಕೆಲೆಂ. ಥಂಯ ಮೆಳೆಲ್ಯಾನಿ ಮೆಗೆಲೆ ಭಾಷಣ ಆಯಕುನ ಖುಷೀ ಪಾವನ ಮ್ಹಾಕಾ ಅಭಿನಂದನ ಕೆಲೆಂ.

'ನಾಕಾ' ಸಮ್ಮೇಳನಾಕ ಅಮೇರಿಕಾ, ಆನಿ ಕೆನಡಾ ದೇಶಾಚೆ, ಮಸ್ತ ಇತಲೆ ರಾಜ್ಯಾಚೆ ಕೊಂಕಣಿ ಲೋಕ ಆಯಿಲೆ. 1996ಂತ ಇಸವಿಂತ 700 ಪ್ರತಿನಿಧಿ ಮಾತ್ರ ಆಶಿಲೆ. (ಆತಾಂ ಪ್ರತಿನಿಧಿಂಗೆಲೊ ಸಂಖೊ 2000ಕಯ ಚಡ ಜಾಲಾ. 1998, 2000, 2002, 2004, 2006 ಇಸವಿಂತ ಸಮ್ಮೇಳನ ಚಲ್ಲಾ. 2004 ಇಸವಿಂತ ಲಾಸ ಎಂಜಲಿಸ ಶಹರಾಂತ ಚಲ್ಲೆಲೆಂ. ತಾಜೊ ಸ್ವಾಗತ ಸಮೀತಿ ಅಧ್ಯಕ್ಷ ಡಾ. ಕಾಸರಗೋಡ ರಾಮದಾಸ ಕಾಮತಿ ಆಶಿಲೊ;

ತಾಣೆ ಮ್ಹಾಕಾ ಆಮಂತ್ರಣ ದಿಲೆಲ್ಯಾನ ಹಾಂವ, ಶ್ರೀ ಕುಡ್ಪಿ ಜಗದೀಶ ಶೆಣೈ ಆನಿ ಬಾಯ್ಲ ಶ್ರೀ ಎಂ. ರಘುನಾಥ ಶೇಟ ಆನಿ ಬಾಯ್ಲ ಗೆಲೆಲಿಂತಿ.

ದಿ. 6.7.1996 ದಿವಸ ಉತ್ತರ ಅಮೇರಿಕಾ ಕೊಂಕಣಿ ಸಮ್ಮೇಳನಾಂತ ಪರಿಸಂವಾದ ದಾಲೆ. ಶ್ರೀಮತಿ ನೀನಾ ಪಡುಕೋಣೆ, ಶ್ರೀಕರ ಬೆಂಗಳೂರ, ನಿರ್ಮಲಾ ಬೆಂಗಳೂರ, (ಹಾಂಗೆಲೆ ಮೂಲ ಬಂಟವಾಳ ಕಂಯಿ) ಪಂಗಡಾನ 'ಸುಬ್ಬಣ್ಣಾಲೊ ಆಯ್ತಾರು' ಕೊಂಕಣಿ ನಾಟಕ (ವಿಶ್ವ ಕೊಂಕಣಿ ಸಮ್ಮೇಳನಾಂತ ಡಿಲ್ಲಿಚ್ಯಾನಿ ಖೆಳಲೆ) ಪದರ್ಶನ ಆಶಿಲೆ. ರಾತ್ರಿ ಚಿ. ಪ್ರಜ್ಞಾಲೊ ಭಾಯ್ಯೊ (ಬೆಂಗಳೂರಚೆ ಎಂ. ಆರ್ ನಾಯಕಾಲೊ ಮ್ಹಾಲ್ಗಡೊ ಭಾವ) ಎಮ್. ವಾಸುದೇವ ನಾಯಕಾಲೆ ಘರಕಡೆ ಜೆವಣ ಆಶಿಲೆ.

ಚಿ. ಗಣಪತಿಲೆ ಆದೇಶ ಪ್ರಕಾರ ಆಮ್ಮಿ ತ್ಯಾ ದನಪಾರಾ ಥೋಡೆ ಕೊಂಕಣಿ ಮಾನೆಸ್ತಾಂಕ ಮೇಳನ ಆಮ್ಮಿ ತಾಂಗತಾಂಗೆಲೆ ಗಾಂವಾಕ ಯೆವಚೆ, ರಾವಚೆ ಸ್ಥಳೀಯ ಕೊಂಕಣಿ ಜನಾಂಕ ಎಕಡೇಂಚಿ ಮೇಳನ ಕೊಂಕಣಿ ಭಾಸ, ಸಂಸ್ಕೃತಿ, ಸಾಹಿತ್ಯ ಆನಿ ಇತರ ವಿಷಯಾಂತ ಉಲೋವಚೆ ಕಾರ್ಯಕ್ರಮು, ಆನಿ ಖಂಚೆ ಖಂಚೆ ದಿವಸ ಕೊಣಾತಯಿ ಮೆಳಚೆ ಅಶಿಂ ಅಮೇರಿಕಾಂತ ಪ್ರವಾಸ ಕಾರ್ಯಕ್ರಮು ಠರಯಲೆ. ವೆಗವೆಗಳೆ ರಾಜ್ಯಾಂತುಲೆ ಮಸ್ತ ಕೊಂಕಣ್ಯಾನಿ ಆಮಕಾ ತಾಂಗೆಲೆ ಗಾವಾಂಕ ಯೇವಕಾ ಅಶಿಂ ಆಮಂತ್ರಣ ದಿಲೆಂ. ತಾಂತುತಲ್ಯಾನ ಆಮ್ಮಿ ಥೋಡೆ ಗಾಂವ ಸಿಲೆಕ್ಟ ಕರನ, ಥಂಯ ಪಾವಚೆ ದಿವಸ ಠರಾವನ ಕಾರ್ಯಕ್ರಮ ಕಶಿಂ ಮಾಂಡೋನ ಹಾಡಚೆ ಇತ್ಯಾದಿ ವಿವರ ವಿಸ್ತಾರಾಯೇನ ನಿಗದಿ ಕೆಲೆಂ. ಆನಿ ಊಸಾ (USA) ಟಿಕೇಟ (ತೆಂ ಶ್ರೀ ವಿಲಿಯಂ ಡಿ'ಸೋಜಾನ ಹಾಂಗಾ ತಾಕುನ ವತ್ತನಾಚಿ ಆಮಗೆಲಾಗಿ ದೀವನ ಸೊಳೆಲೆಂ) ಆಫೀಸಾಕ ವಚುನ ವಿಮಾನ ಪ್ರವಾಸಾಚೆ ದಿವಸ ನೋಂದ ಕರನ ಆಯಲಿಂತಿ. ಹೆರ್ದಿವಸು ಕೆನಡಾ ರಾಜ ದೂತವಾಸ (Embassy)ಕ ವಚುನ ಕೆನಡಾ ದೇಶಾಕ VISA ಘೆವಚಾಕ ಗೆಲಿಂತಿ. ಜಾಲಯಾರ ಶ್ರೀ ಏರಿಕಾನ ತಾಗೆಲೆ ಪ್ರವಾಸಾಚೆ ಉದ್ದೇಶ Konkani actvities ವ್ಹೊಣು ಬರೆಯಿಲೆ ನಿಮಿತ್ತಾನ ಆಮಕಾ ವೀಸಾ ದಿವಚಾಕ ತಾನ್ನಿ ನ್ಹಯಕಾರ (Reject) ಕೆಲೆ. ತಶಿ ದಾವನ ಆಮಕಾ ತ್ಯಾ ಪ್ರವಾಸ ಕಾಲಾಂತ ಕೆನಡಾ ದೇಶಾಕ ವಚ್ಚಾಕ ಜಾಯನಿ (ಆಮ್ಮಿ 2004 ಇಸವಿಂತ ಆಮಗೆಲೆ ಅಮೇರಿಕಾ ಪ್ರವಾಸಾಂತ ಕೆನಡಾ ದೇಶಾಕ ಗೆಲೆಲಿಂತಿ) ಆಮಕಾ ಖೂಬ ಬೇಜಾರ ಜಾಲ್ಲೊ. ಜಾಲಯಾರ ಕರಚೆ ಕಿತೆಂ?

ರವಿನ ಆಮಕಾ ನ್ಯೂಯಾರ್ಕಾಕ ವ್ಹರನ Rockfeller Center, ಸಂಯುಕ್ತ ರಾಷ್ಟ್ರ ಸಂಘ (U.N.O.) UNO ಭವನಾಂತ ನೆಹರೂ ಆನಿ ಇಂದಿರಾ ಗಾಂಧಿನ ಉಲೋವಚೆ ದೃಶ್ಯ ದಾಕಂಯುತಾತಿ. World Business Center Towers (107 ಆನಿ 109 ಮಾಳಯೇಚೆ) ಆಸುನ, ಥಂಯು ವಯುರಿ ವಚುನ ಹೆಕಡೆ ತೆಕಡೆ ವಿಸ್ತಾರಾಯೇನ ಆಸಚೆ ನ್ಯೂಯಾರ್ಕ ಪಟ್ಟಣಾಚೆ ದೃಶ್ಯಂ ಪಳಯಲಿಂತಿ. (ಹೆಂ 2001 ಇಸವಿಂತ ಅಲ್-ಖೈದಾ ಕಾರ್ಯಕರ್ತಾನಿ ದೋನಿ ವಿಂಗವಿಂಗಡ ವಿಮಾನಾರಿ ವಚುನ ಧ್ವಂಸ ಕೆಲೆಲೆಂ) ಪಳಯಲೆಂ. ಸಂಯುಕ್ತ ರಾಷ್ಟ್ರ ಸಂಘಾಚೆ ಸುಂದರ ಆನಿ ಚಾರಿತ್ರಿಕ ಜಾವನ ಆಸಚೆ ಇಮಾರತ ಪೊಳೋವಚೆ ಮೆಗೆಲೆ ಸ್ವಪನ ಪೂರ್ಣಜಾಲೆಂ 9.7.1996 ದಿವಸ ಮೆಕ್ಸನಾಲಿ ಧೂವ ಶೋಭಾ ಆನಿ ಸುಮನಾನಿ ಆಮಕಾ ತಾಂಗೆಲೆ ಕಾರಾರಿ ಲಿಬರ್ಟಿ ಪಾರ್ಕಾಲಾಗಿ ಸೊಳ್ಳೆಂಲೆ. ಆಮ್ಮಿ ಬೋಟಿರಿ ಸ್ವಾತಂತ್ರ್ಯ ಮುತ್ಥಳಿ (Liberty Statue)ಲಾಗಿ ಪಾವಲಿಂತಿ. ಥಂಯಿ ಲಿಬರ್ಟಿ ಮುತ್ಥಳಿ ವಯ್ರು ವಚುನ ಪೊಳೋವನ ಯೆವಚೆ ಖಾತಿರ ದೋನ ಕಿಲೋ ಮಿಟರ ದೀಗ ಕ್ಯೂ ಆಸತಾ. ಟಿಕೇಟ ಘೇವನ ವಚೂಕಾ. ಅಮೇರಿಕಾ ಆನಿ ಇತರ ಐರೋಪ್ಯ ರಾಷ್ಟ್ರಾಂತ ಹಜಾರಾನಿ, ಚಾರಿತ್ರಿಕ ಆನಿ ವೈಭವೋಪಿತ ಇಮಾರತ, ಸುಂದರ ಗಾರ್ಡನಂ, ಆರ್ಟ ಗೆಲರಿ, ವಾಚನಾಲಯ ಆಸತಾತಿ. ಸಾಧಾರಣ ಸರ್ವ ಕಡೇನ ಪೊಳೊವಚಾಕ ದುಡು ದೀವನ ಪ್ರವೇಶ ಪತ್ರ (ಟಿಕೇಟ) ಘೇವನೂಚಿ ಭಿತರಿ ವಚೂಕಾ ಜಾತಾ. ಜಾಲಯಾರ, ತೆ ಜಾಗ್ಯಾಚೆ

ಭಾಯರ ಆನಿ ಭಿತರ ಆಕರ್ಷಕ ವಾತಾವರಣ ಆಸತಾ. ಕೆಂಟೀನ, ಆರಾಮು ಸ್ಥಳ, ಜಾಗ್ಯಾಚೆ ವಿವರ, photo ಇತ್ಯಾದಿಯ ವಿಕ್ರ್ಯಾಕ ದವರತಾತಿ. ಥಂಯ ಶುಚಿತ್ವ ಪಾಲನ ಕರಚಾಕ use me ಡಬ್ಬೆ, ಮೂತ್ರಿ (ಟಾಯಲೆಟ್ಸ) ಥಂಯ ಥಂಯ ಆಸತಾತಿ.

ಆಮ್ಮಿ ನ್ಯೂಜರ್ಸಿಂತ ಆಸತನಾ ನೂರ್ಯಾ–ಕಾಂತ ಆಸಚೆ 'ನಾಕಾ'ಚೆ ಸಂಸ್ಥಾಪಕ ಟ್ರಸ್ಟಿ ಶ್ರೀಮತಿ ನೀನಾ ಪಡುಕೊಣೆಲೆ ಆಮಂತ್ರಣ ಸ್ವೀಕಾರ ಕರನ ತಿಗೆಲೆ ಘರಕಡೆ ಗೆಲೆಲಿಂತಿ. ಥಂಯ ಕೊಂಕಣಿ ಭಾಸ ಆನಿ ಸಾಂಸ್ಕೃತಿಕ ಕಾರ್ಯ್ಯಾಂಚಿ ವಾಡಾವಳ ವಿಷಯಾಂತ ಭಾಸಾಭಾಸ ಕೆಲೆಲೆಂ. ಆನಿ ವಿಶ್ವ ಕೊಂಕಣಿ ಸಮ್ಮೇಳನಾಚೆ ತಯಾರಿ ಆನಿ 7 ದಿವಸಾಚೆ ಕಾರ್ಯಕ್ರಮಾಚೆ, ಶ್ರೀ ಪಾಣಿನ ಕೆಲೆಲೆ ವಿಡಿಯೋ ಟೇಪಾಚೆ ಪ್ರತಿ ತಿಗೆಲಾಗಿ ದೀಲೆಂ. ('ಖಬರ' ಪತ್ರಾರಿ ಶ್ರೀ ವಸಂತ ಭಟ್ಟಾನ ಜಾಹಿರಾತ ದಿವಚಾಕ ಕಬೂಲಿ ದಿಲಿ). ತಾಕಾ 18 ಅಮೇರಿಕನ ಡಾಲರ್ ಮೋಲ ದವರಲೆಲೆಂ. ಜಾಲಯಾರಿ ಮಸ್ತ ಇತಲೆ ಪ್ರತ್ಯೊ ವಿಕುನ ಗೆಲೆಲೆ ನಾಂ.

ದಿ 10.7.1996 ರವಿ ಆನಿ ಶಾರದಾಲೆ ಘರಕಡೆ ತಾಕುನ ಭಾಯರ ಸರ್ನ ನ್ಯೂಯಾರ್ಕ ವಿಮಾನ ತಳಾತಾಕುನ ಪಿಟ್ಸಬರ್ಗಾಕ ವಚುನ ಡೆಟ್ರ್ಯೊಟಾಕ ಗೆಲಿಂತಿ. ಥಂಯ ಬಂಟ್ವಾಳಚೆ ಮ್ಹಾಲ್ಗಡೆ ಭಾಂಗರಾ ವಾಮನ ಬಾಳಿಗಾಲೊ ನಾತ್ತು ಡಾ. ಬಿ. ಶ್ರೀನಿವಾಸ ಬಾಳಿಗಾನ ಸ್ವಾಗತ ಕರನ ತಾಗೆಲೆ ಘರಕಡೆ ರಾವಚಾಕ ವ್ಹೆಲೆಲೆ. ದಿ 11.7.1996 ಕ ಡಾ. ಶ್ರೀನಿವಾಸ ಬಾಳಿಗಾನ ಹೆನ್ರಿ ಫೋರ್ಡ ಮ್ಯುಸಿಯಂ ಪೊಳೋವಚಾಕ ವ್ಹೆಲಿಂತಿ. ದಿ. ಹೆನ್ರಿ ಫೋರ್ಡ ಕಾರ ಸಂಶೋಧನ ಕೆಲಲೊ ಅಶಿಂ ಪ್ರಖ್ಯಾತ ಆಸಾ. ಆನಿ ಮ್ಯುಸಿಯಂ ಭರೀ ತಾಣೆ ಸಂಶೋಧನ ಕರನ ಮಾರ್ಗಾರಿ ಚಲಚಾಕ ಹಾಳೆಲೆ ಪಯಲೆ ಮೂಳ ಕಾರ, ನಂತವಯಲೆ ವರಸಾಂತ ತಾಜೆ ಅವತರಣಿಕಾಚೆ ಕಾರಂ ಆಶಿಲಿಂತಿ. ನಂತಾ ಇತರ ಭೌಗೋಲಿಕ, ಚಾರಿತ್ರಿಕ ವಿಷಯಾಚೆ ಸ್ಮರಣಿಕಾ ಪ್ರದರ್ಶನಾಕ ದವರಲಾಂ. ಪ್ರಾಚೀನ ಪಿಂಗಾಣಿ (porcelin) ಆಯ್ದನ, ರೈಲಾಚೆ ಆನಿ ವಿಮಾನಾಚೆ ಭಾಂಗರಾಚೆ ಮಾದರಿ, 200-300 ವರಸ ಪಯಲೆಂಚೆ ಪೀಠೋಪಕರಣಂ ಸುಂದರ ಕರನ ಪ್ರವಾಸಿಂಕ ಪೋಳೊವಚೆ ತಶಿಂ ಮಾಂಡೋನ ದವರಲಾಂ. ತೆಂ 4-5 ಎಕ್ರೆ ವಿಸ್ತಾರ ಆಸಚೆ ಪ್ರದರ್ಶನ ವಿಭಾಗ. ಸಾಂಜ್ವಳಾ ಡಾ. ಬಾಳಿಗಾನ ತಾಗೆಲೆ ಘರಕಡೆ ಇತರ ಕೊಂಕಣ್ಯಾಂಕ ಜೆವಣಾಕ ಆಪಯಲೆಲೆಂ. ರಾತ್ರಿ ಜೆವಣ ಕರನ ಶ್ರೀ ಎಂ.ಪಿ. ಕಾಮತ (ಮಂಜೇಶ್ವರ) ತಾಗೆಲೆ ಘರಕಡೆ ವಚುನ ಹೆಂ ತೆಂ ಉಲೋವನ ಆಯಲಿಂತಿ.

ದಿ. 12.7.1996 ಡಾ. ಶ್ರೀನಿವಾಸ ಬಾಳಿಗಾತಂಯ ತಾಕುನ, ಪಿಟ್ಸಬರ್ಗಾಕ ಆಯಲಿಂತಿ. ಪ್ರಿಟ್ಸಬರ್ಗ ತಾಕುನ ಚಿಕಾಗೋಕ ವಿಮಾನಾರಿ ಸಾಂಜೆ 4.45ಕ ಪಾವಿಲಿಂತಿ. ನ್ಯೂಯಾರ್ಕ (ಉತ್ತರ ಅಮೇರಿಕಾಚೆ ಪೂರ್ವ ಕರಾವಳ ಆನಿ ಚಿಕಾಗೋಕ 1 ತಾಸ ಸಮಯಾಚೆ ವ್ಯತ್ಯಾಸ ಆಸಾ) ಶ್ರೀಕರ ಆನಿ ಬಾಯ್ಲ ನಿರ್ಮಲಾ ಬೆಂಗಳೂರ ಆಮಕಾ ಸ್ವಾಗತ ಕರಚಾಕ ಆಯಿಲಿಂತಿ. ತಾಂಗೆತಂಯ ಆಮ್ಮಿ ದೋನ ದಿವಸ ರಾವಲಿಂತಿ. ಶ್ರೀಕರ ಆನಿ ನಿರ್ಮಲಾ ಖೂಬ ವಿಚಾರಶೀಲ ಜೋಡಿ. ತಿಕ್ಕಾ ತಾಂಗೆತಂಯ ಆಯಿಲೆ ಅತಿಥಿಂಕ ವೆಗವೆಗಳೆ ಥರಾಚೆ ಖಾಣ, ಜೆವಣ, ಗೊಡಶೆ ಕರನ ವಾಡಚೆ ಖಾವೊಚೆ ಖಯಾಲಿ. ಶ್ರೀಕರ ಬೆಂಗಳೂರ ಗಂಭಿರ ಪ್ರಕೃತಿಚೆ ದಾರಲೊ. ಜಾಲಯಾರಿ ಭಾರೀ ಖುಷಾಲಭಾಯ. 'ಸುಬ್ಬಣ್ಣಾಲೊ ಆಯತಾರು', ಹಾಸ್ಯ ನಾಟಕಾಂತ ಸುಬ್ಬಣ್ಣಾಲೆ ಪಾತ್ರಾಂತ ಬರೇ ನಟನ ಕೆಲಾಂ. ತಾಂಗೆಲೆ ದೋಗ ಚಲ್ಲೆ ನಿತಿಶ ಆನಿ ಸಮೀರ ಶಿಕ್ಷಣೆಂತ ಆನಿ ಖೇಳಾಂತೂಯ ಭಾರಿ ಹುಶಾರ.

13.7.1996 ಶ್ರೀಕರ ಭಾವಜಿನ ಆಮಕಾ ಚಿಕಾಗೊಂತ ವಾಸ್ತವ್ಯ ಕರನ ಆಸಚೆ ಶ್ಯಾಮ ಅಮಲಾಡಿಲೆ ಘರಕಡೆ ಚಲಚೆ ಕೊಂಕಣ್ಯಾಲೆ ಸಭಾಕ ಆಪೊವನ ವ್ಹೆಲೆ. ಥಂಯ ಮೆಳೆಲ್ಯಾನಿ ವಿಶ್ವ ಕೊಂಕಣಿ ಕೇಂದ್ರ ಯೋಜನಾ ಬದ್ದಲ ಉಮೇದ ದಾಕಯಲ್ಯಾ. ಸಭೆಕ ಒಸ್ಟಿನ ಡಿ.ಸೋಜ ಪ್ರಭು ಆಯಿಲೊ.

ವೀಸ ವರಸ ಪಯುಲೆಂ (ಒಸ್ವಿನ್ ಮಂಗಳೂರಾಂತ ಆಸತನಾ ಕೊಂಕಣಿ ವಾವ್ರಾಂತ ಮಸ್ತ ಇತಲೆ ಕಾಮ ಕರತ ಆಶಿಲೊ ತರ್ನಾಟೊ. ತಾಣೆ ಏಕಚ ವೇಳಾರಿ 3 ಕೊಂಕಣಿ ಪತ್ರ ತಾಗೆಲೆ ಸಂಪಾದಕತ್ವಾರಿ ಪ್ರಗಟ ಕರಚೆ ಸಾಹಸ ಕೆಲಲೊ ವ್ಯಕ್ತಿ. ಶ್ರೀ ಬಿ.ವಿ. ಬಾಳಿಗಾ, ಬಂಟವಾಳ ದಾಮೋದರ ಬಾಳಿಗಾ, ಫಾ.ಮಾರ್ಕ ವಾಲ್ಡರ ಹಾಂಗೆಲೆ ಸಾಂಗಾತಿ ಕೊಂಕಣಿ ಭಾಷಾ ಮಂಡಳಾಚೆ ವಾವ್ರಾಂತೂಯ ಕಾರ್‍ಯದರ್ಶಿ ಜಾವನ ವಾವರ್ಲಲೊ ಕೊಂಕಣಿ ಮೋಗಿ) ಒಸ್ವಿನಾನ ಥಂಚೆ Lions Club ಸಾಂಧ್ಯಾಂಕ ಮೆಳಯಲೆ. ತಾಕಾ ವಿಶ್ವ ಕೊಂಕಣಿ ಸಮ್ಮೇಳನಾಂತ ಮೆಗೆಲೆ ನಾಯಕತ್ವಾಚೆ ನಿಮಿತ್ತಾನ ಮೆಗೆಲೆ ವಯ್ರಿ ಮಸ್ತ ಅಭಿಮಾನ. ತಾಣೆ ಆಮಕಾ ತಾಗೆಲ್ಯಾ ಘರಾಕ ಆಪೋವನ ವ್ಹೆಲೆಲೆ. ಥಂಚೆ ಕೊಂಕಣಿ ಮೋಗಿಂಕ ಆಪೋವನ ಸಭಾ ಮಾಂಡೋನ ಆಮಕಾ ಸನ್ಮಾನ ಕೆಲೊ. ನಂತರ ದೋನ ವರಸಾನಿ ತೊ ಶಿಕಾಗೊ ಲಯನ್ಸ ಗವರ್ನರ ದಾಲೊ.

ಶ್ರೀಕರ ಭಾವಜಿ ಆಮಕಾ ಚಿಕಾಗೊ ಶ್ರೀ ವೆಂಕಟರಮಣ ಸ್ವಾಮೀ ದೇವಳಾಕ ಘೆವನ ಗೆಲೊ. ತೆಂ ಭವ್ಯ ಇಮಾರತ. ಭಾರೀ ಸ್ವಚ್ಛ ಆನಿ ನಿಶಬ್ಧ ವಾತಾವರಣ. ಖೂಬ ಭಕ್ತ ಯೆತಾಲೆ. ಸುಂದರ ಮೂರ್ತ್ಯೊ ಪ್ರತಿಷ್ಠಾ ಕೆಲೆಲೆ ಥಂಚೆ ವೈಶಿಷ್ಟ್ಯ. ನಂತರ ಮಿಚಿಗನ ಲೇಕ ದಾಕೋವಚಾಕ ವ್ಹೆಲೆ. ತೆಂ ತಳೆಂ ಜಾಲಯಾರೀ, ಹಜಾರಾನಿ ಎಕ್ರೊ ವಿಸ್ತೀರ್ಣ ಪಸರಸಲಾಂ. ತಾಂತುತಲ್ಯಾನ ಚಿಕಾಗೊ ಶಹರಾಕ ಉದಾಕ ಪುರವಟ ಜಾತಾ. ನಂತರ ಬಹಾಯಿ ದೇವಳಾಕ ಗೆಲಿಂತಿ. ತೇವಂಯ ಏಕ ಸುಂದರ ಇಮಾರತ. ಜಗತ್ಯಾಂತ ಬಹಾಯಿ ಚಳವಳ ಶುರುಜಾಲೆ ನಂತರ ತಾಂಗೆಲೆಂ ದೇವಳ ಮಸ್ತ ದೇಶಾಂತ ಜಾಲಯಾಂತಿ. ಭಾರತಾಂತೂಯಿ. ಮುಸ್ಲಿಂ ಧರ್ಮಾಚೆ ಸಾರಕೆಂ ತಾಂಕಾ ಮೂರ್ತಿ ಪೂಜನ ನಾ. ಶಾಂತಿ ಖಾತಿರ ಸಂದೇಶ ಪಾವೋಚೇಂಚಿ ತಾಂಗೆಲೊ ಉದ್ದೇಶ.

14.7.1996 ಆಯತಾರಾ 9.30ಕ ಒಸ್ವಿನ ಡಿ.ಸೋಜಾ ಪ್ರಭುನ ಆಮಕಾ ಶ್ರೀಕರ ಬೆಂಗಳೂರಾ ತಂಯ ತಾಕುನ ತಾಗೆಲೆ ಕಾರಾರಿ ಘೆವನ ವಿಮಾನ ತಳಾಕ ಆಪೋವನ ವ್ಹೆಲೆಲೆಂ. ವಾಟ್ಟೇರಿ ಜಗತ್ಯಾಂತೂಚಿ ಅತೀ ಎತ್ತರ ಆಸಚೆ Sears Towerಕ ಆಮಕಾ ದಾಕಯಲೆಂ. ಥಂಯ ವಯರಿ ವಚ್ಚಾಕ ಲಿಫ್ಟ ಆಸಾ. ದುಡು ದೀವನ ಟಿಕೇಟ ಘೇವನ ಲಿಫ್ಟಾರ ವಚ್ಚಾಕ ಖೂಬ ರಾಕಚಾಕ ಆಸಾ. ದಿವಸಾಕ ಹಜಾರಾನಿ ಯಾತ್ರಿಕ Sears Tower ಪೊಳೋವಚಾಕ ಯೆತಾತಿ. ಭರತಿ 60 ಸೆಕೆಂಡ ಭಿತರಿ 113 ಮಾಳಯೇರಿ ವಚ್ಚಾಕ ಜಾತಾ. ವಯುರಿ ಗೆಲಾಂಯಾರಿ ಸಗಳೇಂಚಿ ಶಹರ ಪೊಳೋವಚಾಕ ಮೆಳತಾ. ಥಂಯ ತಾಕುನ ವಿಮಾನ ತಳಾಕ ವಚುನ ವಿಮಾನಾರಿ ಪಿಟ್ಸಬರ್ಗ ಜಾವನ 8 ಗಂಟೆ ವಿಮಾನ ಪ್ರಯಾಣಕರನ ಸ್ಯಾನಫ್ರಾನ್ಸಿಸ್ಕೊಕ ಪಾವಲಿಂತಿ.

ಆಮಕಾ ಸ್ವಾಗತಾಕ ಮೆಗೆಲೊ ಸಾಡ್ಡುಕು ಮೆಕ್ಸನ್ ಕಾಮತಿಲೊ ಜಾವಂಯ ವಿದ್ಯಾಲೊ ಬಾಮ್ಮಣು ವಿಶ್ವನಾಥ ನಾಯುಕ (ಕಿರಣ್) ಆಯಿಲೊ. ತಾಗೆಲೊ ಬಾಪಯ ಲಾಗೀ ಆಶಿಲೊ. ವಿಮಾನ ತಳಾತಾಕುನ ಕಿರಣಾಲೆ ಘರಾಕ ವತ್ತನಾ Silicon Valley ಭಾಯಲ್ಯಾನ ಪೊಳೋವಚಾಕ ಜಾತ್ತಾ. Silicon Cityಂತ ಜಪಾನಿ ಕಂಪೆನಿಲೇಂಚ ಕಾರಭಾರ. ಮಸ್ತಜನ ಕೊಂಕಣಿ ಆನಿ ಭಾರತೀಯ ಎಂಜಿನಿಯರ ಥಂಯ ಕಾಮ ಕರತಾತಿ. ಆಮ್ಹಿ ವಿದ್ಯಾ ಆನಿ ಕಿರಣಾತಂಯ ಪಾವಲಿಂತಿ. ಜೆವಣ ಕರನ ಆಡ ಸರಲಿಂತಿ.

ಸ್ಯಾನಫ್ರಾಸ್ಸಿಸ್ಕೊ ಕೆಲಿಫೋರ್ನಿಯಾ ರಾಜ್ಯಾಚೆ ಮುಖ್ಯ ಪಟ್ಟಣ. (2004 ಇಸವಿಂತ ಚಲ್ಲೆಲೆ 5 ವೆ ನಾಕಾ ಸಮ್ಮೇಳನ ಥಂಯೀಚಿ ಚಲ್ಲೆಲೆಂ. ತಾಕಾ ಜಗದೀಶ ಶೆಣ್ಯೆ ಆನಿ ರಘುನಾಥ ಶೇಟ ಮೆಗೆಲೆ ಸಾಂಗಾತಿ ಆಯಿಲೇತಿ). ಥಂಯ ಬಾಬುರಾವ ಮ್ಹಳಲೊ ವ್ಹಡ ದಾನಿ ಕೈಗಾರಿಕೋದ್ಯಮಿ ಆಸಾ. ಆಮ್ಹಿ ವಚ್ಚೆ ವೇಳಾರಿ ತಾಕಾ ಹುಶಾರ ನಾತಿಲೆ ಆಸ್ಪತ್ರೆಂತ ದಾಖಲ ಜಾಲಲೊ. ತಶಿ ಜಾವನ ತಾಕಾ ಮೆಳೂಂಕ ಜಾಯನಿ. (2004 ಇಸವಿಂತ ತಾಣೆ ವಿಶ್ವ ಕೊಂಕಣಿ ಕೇಂದ್ರ ಬಾಂದಕಾಮಾಕ 1000 ಡಾಲರ ದಾನ ದಿಲಾಂ)

ಹೆರ್ದಿವಸು ದಿ. 15.7.96 ಸೋಮವಾರಾ ಕಿರಣ್ ಆನಿ ಚಿ. ವಿದ್ಯಾಕ ಆಫೀಸಾಕ ವಚ್ಚಾಕ ಆಶಿಲ್ಯಾನ ಆಮ್ಹಿ ಘರಕಡೇಚಿ ಆಸುನ T.V.ರಿ ಫಿಲಂ ಪಳಯಲಿಂತಿ. ಸಾಂಜೆ ಕಿರಣಾನ ಆಫೀಸಾಕ ತಾಕುನ ಯೇವನ ಆಮಕಾ ತಾಗೆಲೆ ಕಾರಾರಿ ಭಾಯರ ಭೊಂವಡಾಚಾಕ ವ್ಹೆಲೆಲೆಂ. Golden Gate ಸಾಂಕವು, ಚೈನಾ ಟೌನ, ಬೇ ಏರಿಯಾ ದಾಕಯಲೆಂ. ಹಾಂಗಾಚೆ ವಿಶೇಷ ಮ್ಹಳ್ಯಾರಿ ದಿವಸಾಂತ ದನ್ಪಾರಾತಾಂಯು ಸಮುದ್ರಾಚೆ ಊದಾಕ ಊಬ ಜಾವನ ವಯ್ರ ಗೆಲೆಲೆಂ, ಸಾಂಜ್ವಳಾ ಶಹರಾ ವಯ್ರ ಮೋಡ ಜಾವನ ದೆಂವತಾ. ತಶಿಂ ಜಾವನ ಸಾಂಜ್ವಳಾ ನಂತರ ಸಗಳೇ ಶಹರಾಕ ನೈಸರ್ಗಿಕ ಜಾವನ ವಾತಾನುಕೂಲ (air condition) ಜಾವನ ಥಂಡಸಾಣಿ ಆಸತಾ. ತ್ಯಾ ನಿಮಿತ್ತಾನ ತಾಂಕಾ air conditionerಚೆ ಅಗತ್ಯಪಣಾ.

ದಿ. 16.7.1996 ದಿವಸ ಕಿರಣ ಆನಿ ವಿದ್ಯಾನಿ ತಾಂಗೆತಂಯ ಸಾಂಜ್ವಳಾ ಸ್ಯಾನಫಾನ್ಸಿಸ್ಕೊ ಆನಿ ಸಾನೆ ಜೋಚೆ ಕೊಂಕಣಿ ಸದಸ್ಯಾಂಕ ಆಮಕಾ ಪರಿಚಯ ಕರಚಾಕ ಆಪಯಿಲೆ. ತಾಂಕಾ ಆಮ್ಹಿ ವಿಶ್ವ ಕೊಂಕಣಿ ಸಮ್ಮೇಳನ ಸಂಘಟನ ಕರ್ನ ಹಾಳೆಲೆ ಆನಿ ತಾಜೆ ಪರಿಣಾಮ ಕಿತ್ತೆ? ಮ್ಹಳೆಲೆ ವಿಷಯಾವಯರ ಖೂಬ ಮಾಹಿತಿ ದೀವನ ಆಮಗೆಲೆ ವಾವರಾವಯ್ರ ಅಭಿಮಾನ ಆನಿ ಉತ್ಸಾಹ ಯೆವಚೆ ತಶಿಂ ಕೆಲೆಂ.

ದಿ. 17.7.1996 ದಿವಸ ವಿದ್ಯಾನ ಆಮಕಾ ಟೇಕ್ಸಿ ಕರನ ದಿಲೆಲಿ. ಥಂಚೆ ಡ್ರಾಯ್ವರ ಆಮಗೆಲೆ ದೇಶಾಚೆ ವ್ಹಡ ಕಂಪೆನಿಚೆ ಉಚ್ಚ ಅಧಿಕಾರಿಶೆ ದಿಸತಾತಿ. ಫುಲ್ ಸೂಟ ಟಾಯ್, ಫಾಲನ ಡ್ಯೂಟಿಕ ಯೆತಾತಿ. ಜಾಲಯಾರ ಖೂಬ ನಯಸಾಣಿನ ಉಲೋವಚೆ ಸ್ವಭಾವ ದಾಕಯತಾತಿ. ವಾಟೇರಿ ಸಾಂತಾಕ್ರೂಜ ಪ್ರದೇಶ ಆಸತಾ. ತೆಂ ಸಮುದ್ರಾಚೆ ತಳಯೇರೀಚಿ ಆಶಿಲೆ. ನಂತರ ಮೋಂಚೆಸ್ಸರಿಂತ ಭಾರೀ ಸುಂದರ ಮತ್ಸ್ಯಾಗಾರ (aquirium) ದಾಕಯಲೆಂ. ಥಂಯೀ ಸಮುದ್ರಾಂತುಲೆ ಮಾಸಳೆಚೆ ಚಲನ ವಲನ ಇತ್ಯಾದಿ ಆಮಿ ಪೊಳೋವಚಾಕ ಜಾತಾ. ವ್ಹಡವ್ಹಡ ಭಾರೀ ಗಾತ್ರಾಚೆ ಮಾಸಳ್ಯೊ (Fish) ಥಂಯ ಪೊಸಲಾಂ. ಮಾಸಳೆ ಜೀವಿತಾಚೆ ಸಂಶೋಧನ ಕೇಂದ್ರಯ ಥಂಯ ಆಸಾ. ಆಮಕಾ ತಾನ್ನಿ ತ್ಯಾ ವಿಷಯಾಚೆ ಡೊಕ್ಯುಮೆಂಟರಿ ಫಿಲ್ಮ್ ದಾಕಯಲೆಂ. ಮುಖಾರಸುನ 17 ಮೈಲ ರಸ್ತೊ, ಸಮುದ್ರಾಚೆ ಬಗ್ಲೇನಚೀ ಆಸಾ. ತಾಕಾ Bay area ಮ್ಹಣತಾತಿ. ಥಂಯ ಘರವಂದಿಗ ಜಾವನ ವೆಗವೆಗಳೆ ದೇಶಾಚೆ ರಾಂಯು, ಶೇಕ್, ಕೈಗಾರಿಕೋದ್ಯಮಿ, ಬಿಲಿಯಾಧಿಪತಿ ರಾವಳಾರ ಶೆಂ ಘರ ಬಾಂದುನ ರಾವಲ್ಯಾತಿ.

ಥಂಚೆ ಸಮುದ್ರ ಕಿನಾರಾ (beach) ವಯ್ರ ಶೆಂಬರಿ ಸಂಖ್ಯಾನಿಂ ವ್ಹಡ ವ್ಹಡ ಸಮುದ್ರ ಸಿಂಹ (Sea lions) ನಿದೋನ ಆಸತಾತಿ. ತಾಂಗೆಲೆ ಬೊಬ್ಬೆಕ ಆಂಗ ಕಾಡಕಾ ಅಶಿಂ ಸಿಂಹನಾದ ಕರತಾತಿ. ಜಾಲಯಾರಿ ತಾಂಗೆಲೆ ಆಂಗಾರಿ ಮಸ್ತ ಇತಲೆ ಪಕ್ಷ್ಯೊ ರಾಬುನ ತಾಂಗೆಲೆ ಆಂಗಾವಯಲೆ ಕೀಡೆ ಇತ್ಯಾದಿ ಖಾತಚಿ ಆಸತಾತಿ. ತೆ ದಿವಸ ಸಾಂಜೆ ಆಮಕಾ ಅರುಣ ಕಾಮತ ಆನಿ ಸುಜಾತಾನ (ಕಾರ್ಕಳ·ರಾಮರಾಯ ಕಾಮ್ತಿಲಿ ಧೂವ) ತಾಂಗೆಲೆ ಘರಕಡೆ ಆಪೋವನ ವ್ಹೆಲಿಂತಿ. ರಾತ್ರಿ ಆಮ್ಹಿ ತಾಂಗೆತಂಯ ವಸತಿ ಕೆಲೆಲೆಂ. ಆನಿ ರಾತ್ರಿ ಜೆವಣ್ ಜಾತ್ತಚಿ ವಿಮಾನತಳಾಕ ತಾನ್ನೀಚಿ ಆಪೋವ್ನ ವ್ಹರನ ಆಮ್ಹಿ ರಾತ್ರಿ 9.15ಕ ಲಾಸ ಎಂಜಲೀಸ ಪಾವನ ಜಯದೇವ ರಾವ ಹಾಂಗೆತಂಯು ರಾವಲಿಂತಿ.

ದಿ. 18.7.96 ಲಾಸ ಎಂಜಲೀಸಾಂತ ಆಸಚೆ ಲೋಕ ವಿಖ್ಯಾತ ಯುನಿವರ್ಸಲ ಸ್ಟುಡಿಯೊ (Universal Studio)ಕ ಗೆಲಿಂತಿ. ಥಂಯ ಅತೀ ಪೊರನೆ ಪೊರನೆ ಸಿನೇಮಾ ಪಳಯಲೆ. ಪುರಾತನ ಫಿಲ್ಮಾಚೆ ಸೆಟ್ಟಿಂಗ್ಸ್ ಪಳಯಲೆಂ. ಟ್ರಾಮ ಬಸ್ಸಾರಿ ಬಸೋವನ ವೆಗವೆಗಳೆ settings ದಾಕಯತಾತಿ. studio ಭಿತರಿ ವಚ್ಚಾಕ ಟಿಕೇಟ ಆಸತಾ. King Kong ದೈತ್ಯ ವಾಂಕಡ (ಸಿನೇಮಾಂತುಲೆ) ಪೊಳೋವಚಾಕ ಮೆಳತಾ. ಜ್ಯುರಾಸಿಕ ಪಾರ್ಕಾಂತುಲೆ (ಫಿಲಂ) ಡೈನೊಸೊರಸ ಇತ್ಯಾದಿ ದಾಕಯತಾತಿ. ಫಿಲ್ಮ ಶೂಟಿಂಗ ಕರಚೆ ಜಾಗೆ ದಾಕಯತಾತಿ.

ಸಿನೇಮಾಂತ ದಿಸಚೆ ರೈಲ್ವೆ ಸಾಂಕವ, ವಿಮಾನ ಉಬಚೆ ಸೆಟ್ಟಿಂಗ್ಸ ಆಸತಾತಿ. ತೆಂ ಪೂರಾಯ ಪಳಯತನಾ ಭಂಯ ಕರತಾ. Water war, Animal Show, The wild wild wild west ಸಿನೇಮಾ ಶೋ ಪಳಯಲೆಂ. ಭಿತರಿ ವತನಾ ಟಿಕೇಟ ಘೇವಕಾ. ತಾವಳೀಚಿ ಆಮುಕಾ ಯುನಿವರ್ಸಲ ಸ್ಟುಡಿಯೊ ಭಿತರಿ ಖಂಚೆ ಜಾಗಯಾರಿ ಕಸಲೆ ಕಸಲೆ ಆಸಾ, ಭಿತ್ತರಿ ಖಂಚೆ ಫಿಲಂ ಕೆದನಾ (ವೇಳು) ಖಂಯ ಖಂಯ ಥಿಯೇಟರಾಂತ ಪೊಳೊವ್ಯೇತ ಮ್ಹಳೆಲೆ ಬ್ರೋಚರ ಮೆಳತಾ.

ರಾತ್ರಿ ಜಯದೇವ ರಾವ ಹಾಗೆಲೆ ಘರಕಡೆ ಜೆವಣ ಕರನ ಜಯದೇವ (ಸಾಯಿನಾಥ) ಚಂದಾವರ ಕರಾಲೆ ಘರಕಡೆ ರಾವಚಾಕ ಗೆಲಿಂತಿ.

ಶ್ರೀ ಜಯದೇವ (ಸಾಯಿನಾಥ) ಚಂದಾವರಕರಾಲೆ ಬಾಯಲೇನ, ಆಮಕಾ ಘರಕಡೆ ಸಕಾಳಿಚೆ ಫಳಾರ ಕರನ ದಾತ್ತಚಿ ತಾಂಗೆಲೆ ಕಾರಾರಿ ಲಾಸ ಎಂಜಲೀಸಾಚೆ ಶ್ರೀ ಬಾಲಾಜಿ ದೇವಳ, ಮಾಲಿಯಿ ಪ್ರದೇಶ, ಸೂರ್ಯಾನ ಬುಡಚೆ ದೃಶ್ಯ (Sunset) Hollywood studio ದಾಕಯಲೆಂ. Hollywoodಯ್ ಯುನಿವರ್ಸಲ ಸ್ಟುಡಿಯೊ ವರೀಚಿ ವ್ಹಡ ಜಾಗೊ. ಥಂಯ ಗ್ರೆಗರಿ ಪೆಕ್ ಅಸಲೆ ನಾಂವಾಧಿಕ ನಟನಟಿಂಗೆಲೆ ಪ್ರಾಚೀನ ಚಿತ್ರಾವಳಿ, ಸೆಟ್ಟಿಂಗ್ಸ ಇತ್ಯಾದಿ ಪೊಳೋವಚಾಕ ಜಾತಾ. ಆನೇಕ ವಿಶೇಷ ಮ್ಹಳ್ಯಾರಿ ಹೋಲಿವುಡ ಸಿಟಿಂತ Walk of fame ರಸ್ತೊ ಆಸಾ. ಥಂಯ ಆಮಿ ಚಮ್ಕುಚೆ ಪಾಯ ಪಂದಾಚೆ ಇಟ್ಟಗೇರಿ ನಾಂವಾಧಿಕ ಹೋಲಿವುಡ ನಟ ನಟಿಂಗೆಲೆ ನಾಂವ ಸಿಮೆಂಟಾರಿ ಬರಯಲಾ. ಗ್ರಿಫಿತ್ ಪಾರ್ಕ್, ಆನಿ ಜಗತ್ಯಾಂತೂಚಿ ನಾಂವ ಪಾವಿಲೆ ಗ್ರಿಫಿತ್ ನಕ್ಷತ್ರಾಲಯ (planetorium) ಆನಿ ಗ್ರೀಕ ಥಿಯೇಟರ ಪಳಯಲೆಂ.

ತೆಂ ಪೊಳೊವನ ಘರಕಡೆ ಪಾವತನಾ ರಾತಿ ಜಾಲೆ ಥಂಯ ತಾಕುನ ಜಯದೇವಲೆ ಸಾಂಗಾತಿ ಶ್ರೀ ಮೋಹನ ರಾವಾಲೆ ಘರಕಡೆ ಗೆಲಿಂತಿ. ಥಂಯ ತಾಗೆಲಿ ಬಾಯಲ ಸುಮನಾ ರಾವಾನ ಮಸ್ತ ಇತಲೆ ಖಾಣ ಆನಿ ತಾನ್ನಿಚೆ ಕೆಲೆಲೆ. ಜೆವಣ ಕೆಲ್ಯಾ ಪಶಿ ಚಡ ಖಾವನ ಪೋಟ ಭರಲೆಂ. ಥಂಯ 10-12 ಕೊಂಕಣಿ ಜನ ಮೆಳೆಲಿಂತಿ. ತಾಂಗೆಲೆ ಮುಖಾರಿ ಆಮಿ ಆಯಿಲೊ ಉದ್ದೇಶ, ಸಾಧನಾ ಆನಿ ಮುಖಾವಯಲೆ ವಿಶ್ವ ಕೊಂಕಣಿ ಕೇಂದ್ರ ಯೋಜನಾ ಆನಿ ದಿಷ್ಠಾವೊ (vision) ವಿವರಸುನ ಸಾಂಗಲೆಂ. ಆನಿ ತಾಂಗೆಲೊ ಪಾಟಿಂಬಾ ಮಾಗಲೊ.

ಲಾಸವೇಗಸಾಕ ತಾಕುನ ಚಿ.ಗಣಪತಿ, ಡಾ. ರಾಮದಾಸ ಕಾಮತಿಕ ಘೇವನ ಥಂಯ ಆಯಿಲೊ. ತಶಿ ಜಾವನ ಚಿ. ಗಣಪತಿ ಆನಿ ರಾಮದಾಸ ಕಾಮತಿಲೆ ಸಾಂಗಾತಿ ಲಾಸ ವೇಗಸಾಕ ಭಾಯರ ಸರ್ನ ವಾಟೇರಿ ಡಾ. ರಾಮದಾಸ ಕಾಮತಿಲೆ ಘರಕಡೆ ಫಳಾರ ಕೆಲೊ. ಥೊಡೇ ಆರಾಮ ಕರನ ಲಾಸವೇಗಸಾಕ ಭಾಯರ ಸರಲಿಂತಿ.

20.7.1996 ಲಾಸವೇಗಸಾಕ ಮೆಗೆಲೆ ಭಾವು ಚಿ. ಗಣಪತಿನ ತಾಗೆಲೇ ಕಾರಾರಿ ತಾಣಿಚೇ ಡ್ರ್ಯಾವ್ ಕರ್ನ ಆಪೊವ್ನ ವ್ಹೆಲೆಲೆ. 25 ಮೈಲ ದೂರ ಆಸತನಾಚಿ ಲಾಸ ವೇಗಸಾಚೆ ಪ್ರಕಾಶಮಾನ ಜಾವ್ನ ಜಳಚೆ ಹುಜ್ವಾಡು ದಿಸೂನ ಯೆತಾಲೊ. ಲಾಸವೆಗಸ ಏಕ ರೆಂವಟ ಮರುಭೂಮಿ. ಥೋಡೆ ವರಸ ಆರತಾಂ ತಾಕುನ ತ್ಯಾ ಶಹರಾಕ ಜಗತ್ತ್ಯಾಚೆ ಅತ್ಯಂತ ವ್ಹಡ 'ಜುಗಾರಾಚೆ ಮಾಂಡ' ಅಶಿಂ ಖ್ಯಾತಿ ಆಯಲ್ಯಾ. ಅಮೇರಿಕಾಚೆ ಏಕ ವಿಶೇಷ ಮ್ಹಳಯಾರಿ ಥಂಯ ಜಗತ್ಯಾಂತುಲೆ ಅತೀ ವ್ಹಡ, ಅತೀ ಎತ್ತರ, ಅತೀ ಸುಂದರ, ಅತೀ ವಿಸ್ತಾರ, ಅತೀ ವೈಭವ ಪೂರಿತ ಅಶಿಂ ವಿಶೇಷಣ ಘೇವ್ನ ಆಸಚೆ ವಿಷಯ ಆಸತಿ. ಅಮೇರಿಕಾಕ 200 ವರಸ ಪಯಲೆಂ ಆಯಿಲೆ ಬ್ರಿಟಿಷ ಆನಿ ಯುರೋಪಿಯನಾನಿ, ತಾಂಗೆಲೆ ಕಾರ್ಯಕ್ಷಮತಾ, ಶಿಸ್ತು, ವಾಂವ್ಟ, ಧ್ಯೇಯ, ದಿಷ್ಠಾವೊ, ಕಷ್ಟ ಸಹಿಷ್ಣುತಾ ಇತ್ಯಾದಿ ಗುಣಾನ ಆಜಿ ಜಗತ್ಯಾಂತೂಚಿ ಅತೀ ಶ್ರೀಮಂತ ರಾಷ್ಟ್ರ ಜಾವ್ನ ಜಗತ್ಯಾಚೆ ಶಿಖರಾರಿ ರಾವಲಾ. ರಾಜಕೀಯ ಜಾವ್ನ ಆಮ್ಹಿ ಅಮೇರಿಕಾಚೆ ಧ್ಯೇಯ ಧೋರಣಾ ಮಾನ್ನುನ ಘೆನಾಚಿ ಆಸಚಾಕ ಪೂರೊ.

ಲಾಸವೇಗಸ, ಅಮೇರಿಕಾಚೆ ಮಾತ್ರ ನ್ಹಂಯ, ಜಗತ್ಯಾಚೆ ಅತ್ಯಂತ ಪ್ರಖ್ಯಾತ ಆನಿ ವ್ಹಡ

ಜುಗಾರಾಚೆ ಮಾಂಡ (casino) ಆಸಚೆ ಶಹರ. ಥಂಯ 4000-5000 ಕೂಡಂ (rooms) ಆಸಚೆ ಮಸ್ತ ಹೋಟೆಲ ಆಸತಾತಿ. ಥಂಯ ಜನಾನಿ ಯೆವಚೇಂಚಿ, ತ್ಯಾ ಹೋಟೆಲಾಂತ ಜುಗಾರ (casino) ಖೇಳಚಾಕ ಆನಿ ಆಮಗೆಲೆ ತಸಲೆ ಸಾಮಾನ್ಯ ಮನಶಾನಿ ತಾನ್ನಿ ಖೇಳಚೆ ಪೊಳೋವಚಾಕ. ತಶಿಂ, ಲ್ಹಾನ ಲ್ಹಾನ ದುಡು ಘಾಲ್ನ (5, 10 ಡಾಲರ ಘಾಲ್ನ) ಆಮ್ಹಿಯೀ ಆಮೆಗೆಲೆ ನಶೀಬ ಪೊಳೊವಯೇತ. ಜಾಲಯಾರಿ ಶುಕ್ರವಾರ ರಾತ್ರಿ ತಾಕುನ, ಆಯತಾರಾ ತಾಂಯ ಲಕ್ಷ ಲಕ್ಷ ಕಾರಾರಿ ಥಂಯ ಜುಗಾರಾಮಾಂಡಾಂತ ನಶೀಬ ಪರೀಕ್ಷಾ ಕರಚಾಕ, ಆನಂದ ಪಾವಚಾಕ ಶ್ರೀಮಂತ ಜನ ಯೆತಾತಿ. ಗಲ್ಫ ರಾಷ್ಟ್ರಾಚೆ ಶೇಕ, ಶ್ರೀಮಂತ ಆರಬೆ ವಿಮಾನಾರಿ ಯೇವ್ನ ಥಂಯು ಹೋಟೆಲಾಂತ ರಾಬುನ ದುಡ್ಡಾಖೆಳಾಚೆ ಆನಂದ ಭೊಗುನ ವತಾತಿ.

ಥಂಚೆ ಹೋಟೆಲಾಂತ ಮುಕ್ಕಟ ಜಾವ್ನ ಥೋಡೆ ಖೇಳ, ಸಿನೇಮಾ ದೃಶ್ಯ, ಲೇಸರ (lighting) ಪೊಳೋವಯೇತ. ತ್ಯಾ ತ್ಯಾ ಹೋಟೇಲಾಚೆ 'ಶೋ ಟ್ಯಾಮ' ಜಾಹೀರ ಕರತಾತಿ. ತ್ಯಾ ತ್ಯಾ ವೇಳಾರಿ ಆಮ್ಹಿ ತ್ಯಾ ಹೋಟೆಲಾಕ ಗೆಲಯಾರಿ ಖೇಳ, ಸಿನೇಮಾ ದೃಶ್ಯ, ನಾಟಕ ಪೊಳೋವಯೆತ.

ತಾಜೆ ನಂತರ (Treasure Island) ಹೋಟೆಲಾಕ ಗೆಲಿಂತಿ. ತಾಜೆ ಬಾಯರ ಜಲಧಾರಾ (ಘಸಘಸೊ) (cascade) ಆಸಾ. ತಾಂತುತಲ್ಯಾನ ಥೋಡೆ ವೇಳಾನಿ ಭಾರೀ ವ್ಹಡ ಶಬ್ಧಾನ ಭೂಕಂಪನ ಜಾವಚೆ ದೃಶ್ಯ ಆನಿ ಉಜ್ಜೊ ಸಮೇತ ಲಾವಾರಸ ಖತ ಖತೇನ ಯೆವಚೆಯ ದಿಸತಾ. ಖಂಯೀ ತಾಜೆ ಉಜ್ಯಾ ಕಿಟಿ ಅಥವಾ ಲಾವಾರಸಾಚೊ ಥೆಂಬೋ ಆಂಗಾರಿ ಪಡತಕೀ ಮ್ಹಳೆಲೆ ಭಂಯ ಪೊಟ್ಟಾಂತ ಕಾಂಪ ಹಾಡಯತಾ. ತಸಲೆ ಸ್ವಾಭಾವಿಕ ಜಾವನ ದೃಶ್ಯ ಆಸಾ ಕರನ ದಾಕಯತಾಲೆ. ಆನಿ ಎಕ ಹೋಟೆಲಾಚೆ ಮ್ಹಾಲಕಾನಿ ತಾಂಗೆಲೆ ಹೋಟೆಲಾಚೆ ವಠಾರಾಂತ ಪ್ರಾಣಿ ಪಕ್ಷಿ ಸಂಗ್ರಹಲಾಯ ಮಾಂಡೋವನ ಹಾಳಾಂ. ಹಾಂಗಾ ಮಸ್ತ ಥರಾಚೆ ರಂಗರಂಗೀಲ ಪಕ್ಷೊ, ಸಿಂಹ, ವಾಗ, ಸೋಸೊ, ಇತ್ಯಾದಿ ಇತ್ಯಾದಿ ಪ್ರಾಣೀಯೀ ಪೊಸೂನ ದವರಲ್ಯಾತಿ.

ಹಾಜೆ ಪಶಿ ಆಕರ್ಷಕ ಮ್ಹಳಯಾರಿ ಏಕ ರಸ್ತ್ಯಾರಿ ಏಕ ವ್ಹಡ ಹೋಟೆಲ ಆಸತಾ. ತ್ಯಾ ಹೋಟೆಲಾಚೆ ಮಧ್ಯಂತ ತಾಕುನ ಏಕ ದೀಗ ರಸ್ತೊ ವತ್ತಾ. ತೆ ರಸ್ತ್ಯಾರಿ ವಯರಿ ಆಕಾಶ ಸಗಳೋಚಿ ಪ್ರಕಾಶ ಮಾನ ಕೆಲಾ. ನೀಳ ಆಕಾಶಾರಿ ಚಂದ್ರ, ನಕ್ಷತ್ರ ಮಂಡಲ ಲೇಸರ ಕಿರಣ ವಾಪರನ ಕೃತಕ ಜಾವ್ನ ನಿರ್ಮಾಣ ಕೆಲಾ. ತೆಂ ರಸ್ತ್ಯಾರಿ ಕೊಣಯ ಹೆಕಡೆ ತೆಕಡೆ ವಚುಯೇತ. ನಂತಾ ಕಾರ ಆನಿ ಇತರ ವಾಹನಯ ಹೆಕಡೆ ತೆಕಡೆ ವಚತ ಆಸತಾತಿ. ತೊ ಏಕ ವಿಂಗಡಚಿ ಲೋಕ. ತೆ ರಸ್ತ್ಯಾ ವಯುಲೆಂ ದೃಶ್ಯ ಪೊಳೋಚೆ ಖಾತಿರಯ್ 20-25 ಹಜಾರ ಲೋಕ ರಸ್ತ್ಯಾರ ಭರ ಜಮತಾಲೆ ಆನಿ ಹೆ ಪೂರಾಯ ಕೆಸಿನೋಂತ ಲ್ಹಾನ ಭುರ್ಗಿತಾಕುನ ಮ್ಹಾಲಗಡೆ ಮ್ಹಾಂತಾರೆ, ಬಾಯುಲಂ, ಹಜಾರಾನಿ ಹಜಾರಾನಿ ದುಡು ದವರನ ತಾಂಗೆಲೆ ನಶೀಬ ಪಳಯತ ಆಸತಾತಿ. ಪ್ರತೀ ಕೆಸಿನೋಂತಯು ಏಕ ನ್ಹಂಯು ಎಕ ನಮೂನೆಚೆ ಆಕರ್ಷಣೀಯ ಆನಿ ಚಮತ್ಕಾರಿತ ಖೇಳಾಚೆ ದೃಶ್ಯ ಆಸತಾಲೆ. ಏಕ ಹೋಟೆಲಾಂತ ಸರ್ಕಸ ದಾಕಯತಾತಿ. ಪ್ರತೀ ಏಕ ದೇಖಾವೆ (show) ಕಯ ವೇಳು ನಿಯುಕ್ತ ಕರತಾತಿ.

ಆನಿ ಏಕ ಕೆಸಿನೋಂತ ಜುಗಾರ ಖೇಳತಲ್ಯಾಂಕ ಮ್ಹೊಣೂಚಿ ನ್ಹಂಯ ಜಾಲಯಾರ ಆಯಿಲೆ ಪ್ರವಾಸಿಂಕ ಖಾಣ ಜೆವಣಾಚೆ ಹೋಟೆಲ, ಕಾಫಿ ಬಾರ, ಶಾಪಿಂಗ ಕಾಂಪ್ಲೆಕ್ಸ ಇತ್ಯಾದಿ ಇತ್ಯಾದಿ ಶೆಂಬರಾನಿ ಹೋಟೆಲಾಂತ ವಿಸ್ತಾರಾಯೇನ ಆಸತಾತಿ. ಆನಿ ಅಮೇರಿಕಾಂತ ಖಂಚೇಯ ಹೋಟೆಲಾಂತ ಸಸ್ಯಾಹಾರಿ ಮಾಂಸಾಹಾರಿ ಮ್ಹೊಣು ವೆಗಳೆಪಣ ನಾ. ಬಾರ (Bar)ಯು ಉಗತ್ಯಾನ ಆಸತಾ. ಬಾಯಲೆ ದಾರಲೆ ಮ್ಹೊಣು ಭೇದಯ್ ನಾ. ತಶಿ ಜಾವನ ಜನ ಆಮೋದ ಪ್ರಮೋದಾಂತ ವೇಳ ಘಾವರಾಚೆ ದಿಸತಾ.

ಡಾ. ಸುಂದರೇಶ ಕಾಮತಿನ (ಡಾ. ರಾಮದಾಸ ಕಾಮತಿಲೊ ಧಾಕಲೊ ಭಾವು) ಘರಕಡೆ ಆಮಕಾ ಜೆವಣಾಕ ಆಪಯಿಲೆ. ಥಂಯ ಥೋಡೆ ಸೊಯರೆ (ಕೊಂಕಣಿ)ಯ ಆಯಿಲೆ.

ತಾಂಕಾ ಉದ್ದೇಶುನ ಆಮ್ಹಿ ಭಾಷಣ ದಿಲೆಂ. ತಾಜ್ಯಾನ ತಾಂಕಾ ಕೊಂಕಣಿ ಭಾಸ, ಸಂಸ್ಕೃತಿ, ಲೋಕವೇದ ವಿಷಯಾಂತ ಉಮೇದ ಆಯಿಲೆ ಆಮಕಾ ದಿಸೂನ ಆಯಲೆಂ.

ದಿ. 22.7.96 ಸೋಮವಾರಾ ರಾತ್ರಿ ವಿಮಾನಾರಿ Orlandoಕ ಭಾಯರ ಸರಲಿಂತಿ. ಓರ್ಲೆಂಡೊ ಅಮೇರಿಕಾಚೆ ಪೂರ್ವ ಕರಾವಳಿ ದಿಕಡೆ ಆಸಾ. ಆನಿ ಹೆರ್ದಿವಸು (23.7.96 ಮಂಗ್ಳಾರಾ) ಸಕಾಳಿ 10.00ಂಕ ಒರ್ಲೊಂಡೊ ವಿಮಾನ ತಳಾಕ ಪಾವಲಿಂತಿ. ಆಮಕಾ ಶ್ರೀ ಬಿ.ಹೆಚ್. ಗೋಪಾಳಕೃಷ್ಣ ಪೈ ಸ್ವಾಗತ ಕರಚಾಕ ಆಯಿಲೊ. ತೊ ಲ್ಹಾನ ಪ್ರಾಯ ತಾಕುನ ಮೆಗೆಲೊ ಪರಿಚಯಾಚೊ. (ತಾಂಗೆಲೆ ಮ್ಹಾಲ್ಗಡೆ ಬಂಟವಾಳಾಚೆ. ತಾಗೆಲೊ ಬಾಪಯ್ ಬಿ. ಹೆಚ ನಾಗೇಶ ಪೈ ಮೆಗೆಲೊ ಬಾಪಯಲೊ ಖಾಸಾ ದೋಸ್ತ). ತಾಣೆ ಆಮಕಾ ತಾಗೆಲೆ ಘರಕಡೆ ಆಪೋವನ ವ್ಹೆಲೆ. ತಾಗೆಲಿ ಬಾಯ್ಲು ಘರಕಡೆ ನಾಶಿಲಿ. ತಿ AT&Tಂತ ವ್ಹಡ ಸ್ಥಾನಾರಿ ಆಸಾ. ಆಮ್ಹಿ ತಾಂಗೆತಂಯ ಪಾವತನಾ, ತಿ ವಿಂಗಡ ಗಾಂವಾಂಕ ಆಫೀಸಾಚೆ ಕಾಮಾರಿ ಗೆಲೆಲಿ. ಹೆರ್ದಿವಸು ಆಯಲಿ. ಸಗಳೇ ಅಮೇರಿಕಾಂತ ತಾಂಗೆಲೆ ಆತಿಥ್ಯಾಚೆ ವಿಷಯಾಂತ ಬರೇ ಮಾನ ಆಸಾ. ತಾಂಗೆಲೆ ಘರ ಭಾರಿ ವ್ಹಡ ಆಸಾ. ಘರಾ ಭಾಯರ ಕಿತಲಕೀ ಫರ್ಲಾಂಗ ದಿಗಾಯೇನ ವಿಸ್ತಾರ ತಳೆಂ ಆಸಾ. ತಾಂತು ಯಾಂತ್ರಿಕ ದೋಣಿರಿ ಬಯಸುನ ವಿಹಾರ ಕರಯೇತ, ಆಮ್ಹಿ ತಾಂಗೆತಂಯ 3 ದಿವಸ ರಾವಿಲಿಂತಿ. ಶ್ರೀ ಪೈನ 3 ದಿವಸೂಯ ಸಕಾಳಿ ಆಮಕಾ ಜಗದ್ವಿಖ್ಯಾತ Disney Landಕ ಕಾರಾರಿ ವ್ಹರನ ಸೊಡಚೆ, ಆನಿ ತಾಣೆ ತಾಗೆಲೆ ವ್ಯಾರಾಕ ವಚ್ಚೆ, ಸಾಂಜೆ ಆಮ್ಹಿ phone ಕೆಲ್ಲೊ ಕೀ, ತಾಣೆ ಪರತ ಡಿಸ್ನಿ ಲ್ಯಾಂಡಾಚೆ ಭಾಯರ ಯೆವನ ರಾಬುನು ಆಮಕಾ ಘರಾಕ ವ್ಹರಚೆ ಅಶಿಂ ಕರತಾಲೊ.

ಹೆರ್ದಿವಸು ದಿ. 24.7.96 ಸಕಾಳಿ ಶ್ರೀ ಗೋಪಾಳಕೃಷ್ಣ ಪೈನ ಆಮಕಾ ಜಗದ್ವಿಖ್ಯಾತ Disney Landಕ ವ್ಹರ್ನ ಸೊಳ್ಳಿಂತಿ. ಥಂಯು 129ಡಾಲರ + ಟೇಕ್ಸ ಘೇವನ ಆಮಕಾ '4 days guest pass' ದಿತಾತಿ. ಭಿತರ ವಚ್ಚಾಕ ಆಮ್ಹಿ 4 ದಿವಸಾಚೆ season pass ಘೆತಿಲೊ. ಸಕಾಳಿ 9.30 ತಾಕುನ ರಾತ್ರಿ 10.30 ತಾಂಯ ಆಮಿ ಭಿತರಿ ಭೊಂವನ ಪೋಳೋವನ ನಂತರ ಭಾಯರ ಯೆತಾಲಿಂ. ತಿತುಲೆ ವಿಷಯ ಥಂಯ ಪೊಳೋವಚಾಕ ಆಸತಿ. Disney Land ಏಕ ಮಂತ್ರ ದೃಷ್ಟಾರಾಲೆ ಚಿಂತನಾಚೆ ಫಲ. ತೆಂ ತಾಣೆ ರೂಪಿತ ಕೆಲೇಲಿಂಚಿ ಏಕಿ ಕಾಣಿ, ನ್ಹಂಯ ಏಕ ಕಾದಂಬರಿ. ಥಂಯ ಆಸಚೆ ತರತರಾಚೆ ವಿಷಯ, ದೃಶ್ಯ ಪೊಳೋವಚಾಕ ಧಾ ದಿವಸಯ ಪಾವನಾತಿ. ಡಿಸ್ನಿಲ್ಯಾಂಡ ತಿತಲೆ ವಿಸ್ತಾರ ಆನಿ ವೈವಿಧ್ಯಮಯ.

ಶುರುವೇಕ ಆಮ್ಹಿ APCOT ವಿಭಾಗ ಪಳಯಲೆಂ. ತೆ ಜಗಭರಿ ಪ್ರಖ್ಯಾತ ಜಾಲಾಂ. ORI zones ಆನಿ AT & Tಲೆ spaceship earth ಝೋನ್ಸ ಪಳಯಲೆ. ಭೂಯಂಚೆ ಭಾಯರ ಆಸಚೆ ಮಂಡಲಾಂತ ಪ್ರವಾಸ ಕರನ ಆಯಿಲೊ ಅನುಭವ ಜಾತ್ತಾ. ವಯರ ತಾಕುನ ಭೂಂಯ ದಿಸಚೆ ದೃಶ್ಯ ರೋಮಾಂಚನಕಾರಿ, ನಂತರ The luring Sears, 'Nestle' ಹಾಂಗೆಲೆ 'The land' ಹಾಂತು ಭೂಯಂಚೆ ವಯರ ಆಸಚೆ ವೆಗವೆಗಳೆ ಪ್ರದೇಶ, ಪ್ರಾಣಿ ಇತ್ಯಾದಿ ದಾಕಯತಾಲೆ. 'Journey into Imagination' ಪಳಯಲೆಂ.

Disney Landಂತ ಮೆಕ್ಸಿಕೊ, ನಾರ್ವೆ, ಚೀನಾ, ಫ್ರಾನ್ಸ, ಜರ್ಮನಿ, ಇಟೆಲಿ, ಜಪಾನ, ಮೊರೊಕ್ಕೊ, ಕೆನಡಾ ಆನಿ ಇತರ ರಾಷ್ಟ್ರಾಂಚೆ stalls ಆಸತಿ. ತ್ಯಾ ಸ್ಟೊಲಾಂತ ತ್ಯಾ ತ್ಯಾ ದೇಶಾಂಚೆ ಸಂಸ್ಕೃತಿ ವಿಷಯಾಂತ, ಗಾಯನ, ನೃತ್ಯ, ನಾಟಕ ಪುಸ್ತಕಾಲಯ ದೇಶಾಚೆ ಚಾರಿತ್ರಿಕ ಆನಿ ಅರ್ವಿಲೆಂ (recent) ನೇತಾರಾಂಗೆಲೆ, ಚಕ್ರವರ್ತಿ, ರಾಯಾಂಗೆಲೆ ವರ್ಣಚಿತ್ರಂ, ಪೋಷಾಕ, ಪಿಂಗಾಣಿ ಆಯ್ದನ ದಾಕಯತಾತಿ. ಮಸ್ತ ಕಡೆ feature show ಆಸತಿ. ತೆಂ ದಾಕೊಚೆ ಸಮಯಾಚೆ ಯಾದಿಯೀ (list) ಆಸಾ. ಆಮಕಾ ಜಾಯ ಜಾಲೆಲೆ ಫಿಲ್ಮಂ ತ್ಯಾ ತ್ಯಾ ವೇಳಾರಿ ಗೆಲ್ಯಾರಿ ಪೊಳೋವಯೇತ. ತಾಕಾ ಟಿಕೇಟ ನಾ. (ತೆಂ ಸಿಸನ passಚೆ ಚಾರ್ಜಾಂತೂಚಿ ಯೆತಾ) stallಚೆ

ಭಾಯರ ಭಿತರಿ ಗಾಯಕ ತಾಂಗತಾಂಗೆಲೆ ದೇಶಾಚೆ ಸಂಗೀತ ಮ್ಹುಣತಚೀ ರಾವತಾತಿ. ನೃತ್ಯಯ್ ಕರತಾಲೆ. ಕೋಣೆಯ ತಾಂಕಾ ಪಳಯತಾತಿ ಯಾ ನಾ ಮ್ಹಳೆಲೆ ಹುಸ್ಕೋಚಿ ತಾಂಕಾ ನಾ. ತಾನ್ನಿ ಸಂಗೀತ ಸಾಂಗತಚೀ ತಾಂಗೆಲೇಚಿ ಸಂತೋಷಾಚೆ ಸ್ವರ್ಗಾರಿ ಆಸತಾತಿ.

ಇತಲೆ ವಿಸ್ತಾರ ಜಾಗಯಾರಿ ವೆಗವೆಗಳೆ ದೇಶಾಂಚೆ ಪ್ರದರ್ಶನ ಸ್ಥಳ ಆಸತನಾಯ ಆಮಗೆಲೆ ಭಾರತ ದೇಶಾಚೆ ಏಕಯ ಸ್ಟಾಲ ನಾತಿಲೆ ಮ್ಹಾಕಾ ಖೂಬ ನಾಲಿಶೆಚೆಂ ಜಾವನ ದಿಸಲೆಂ. ಹೆಂ ಊಣೆ ಪಣ ಮ್ಹಾಕಾ ದುಖಾ:ಚೆ ಜಾಲೆಂ.

Disney land ಸಗಳೇ ದಿವಸ ಭೊವಂಲ್ಯಾರಿಯ ವೇಳ ಗೆಲಲೊಚಿ ಕಳನಾ. ಆಮ್ಹಿ ಭಿತರಿ ಭೊವನ ಭೊವನ ರಾತ್ರಿ ಗಂ.10.00 ಜಾತನಾ General Electricals ಹಾಂಗೆಲೆ ಲೇಸರ ವಿದ್ಯುತ್‌ಲಂಕಾರ ಆನಿ ವದನ ಲಾಸಚೆ, ಗರ್ನಾಲ ಮಾರಚೆ, ವಿಭಾಗಾಕ ಯೇವನ ಪಾವಲಿಂತಿ. ಥಂಯ ಆಮ್ಹಿ ಪಾವತನಾ ಥೊಡೊ ಲೋಕ ಆಶೀಲೆ. ಜಾಲಯಾರ, ಲೇಸರ ಶೋ ಸುರು ಜಾವಕಾ ಜಾಲಯಾರಿ ಹಜಾರಾನಿ ವೀಕ್ಷಕ ಜಮಲೆಲೆ. ತೆಂ ಪ್ರದರ್ಶನ ವ್ಹಡ ಏಕ ತಳಯಾಚೆ ಸುತ್ತಾಕ ಆಸಚೆ ವಿಸ್ತಾರ ಜಾಗಯಾರಿ ಚಲತಾ. ಲೇಸರ ಕಿರಣ ಆಕಾಶಾರಿ ಮ್ಹೈಲಗಟ್ಟಲೆ ವಿಸ್ತಾರಾರಿ ವಿವಿಧ ರೂಪ, ಚಿತ್ರ ನಿರ್ಮಾಣ ಕರನ ಆಮಗೆಲೆ ಕಲ್ಪನಾ ಮಿರವೂನ, ಆಕಾಶಾರಿ ದಿಸತಾ. ಕಿತಲಕೀ ಲಕ್ಷ ಡಾಲರಾಚೆ ವದನ, ಗರ್ನಾಲ ಲಾಸತಾಲೆ. ತೇಂವಯ ಪೊಳೋವಚೆ ಸಾರಕೆ ಆಸಾ. ರಾತ್ರಿ 11.00ಕ ಗೋಪಾಳಕೃಷ್ಣ ಪೈ ಭಾಯರ ಕಾರ ಘೇವನ ಯೇವನ ರಾಕುನ ರಾಬಿಲೊ. ತಾಣೆ ಕಾರಾರಿ ಆಮಕಾ ತಾಗೆತಂಯ ಆಪೋವನ ವ್ಹೆಲೆ. ಜೆವಣ ಕರನ ನಿದಲಿಂತಿ.

ಹೆರ್ದಿವಸೂಯ ಆಮ್ಹಿ Disney land ಪೊಳೋವಚಾಕ ಗೆಲೆಲಿಂತಿ. Magic Kingdom, Animated ಮೃಗಾನಿ, ಪಕ್ಷಾನಿಂ, ಭುಗ್ರ್ಯಾನಿಂ ಸಂತೋಷಾರಿ ನಾಂಚುನ ಖೇಳನ, ಊಬುನ ವೊಚ್ಚೆ ಪಳಯುಲೆಂ. Tom Survey Island, Railbroad, ಪಿಶಾಂಚಿಗೆಲೆ ರಾಜ್ಯ, Legend of the Linking ಇತ್ಯಾದಿ ಸಿನೇಮಾ, Snow white Adventures, Castle Forecourt Stage, The extra Terrestrial, Alen Encounter ಪಳಯಲೆ. Galaxi Palace Theatre ಇತ್ಯಾದಿ ಇತ್ಯಾದಿ ಅದ್ಭುತ ಮನರಂಜನೀಂಯ ಚಲನಚಿತ್ರ ಥಿಯೇಟರ, stalls ಪಳಯಲಿಂತಿ. ರಾತ್ರಿ ಶ್ರೀಮತಿ ಶಾಂತಿ ಪೈ ತಿಗೆಲೆ ಪ್ರವಾಸ ತಾಕುನ ಆಯಲಿ. ತೀಣೆ ರುಚಿಕರ ರಾಂದಪ ಕರನ ದವರಲೆಲೆಂ. ಆಮ್ಹಿ ಮಜಾ ಕರನ ಜೆವಣ ಕರನ ಆರಾಮು ಕೆಲೆಂ.

26.7.1996 ತಿಸರೊ ದಿವಸ ಆಮ್ಹಿ ಪರತ Disney Landಕ ವಚುನ ಮೆಟ್ರೊ ಗೋಲ್ಡವಿನ ಮೆಯರ್ಸ (M.G.M.) Studioಕ ಗೆಲಿಂತಿ. ಥಂಯ Guest Information Board ಪಳಯಲೆಂ. The magic of the Disney Animateur, Voyage of the little Mermaid (ಜಲಕನ್ಯಾ) Humchbach of Notredame, Indiana Jones, Monster, Sound Show, Super Star Television, The Great Movie Ride ಇತ್ಯಾದಿ ಪಳಯಲೆಂ. ಹಾಂಗಾ ಭಿತರಿ ಭೊವಂಚಾಕ ಚಮಕುನ ವಚೆಯ ಆಸಾ. ಜಾಲಯಾರಿ ಭಿತ್ತರಿ ಏಕಡೆ ತಾಕುನ ಆನೇಕ ಜಾಗಯಾಕ ವಚ್ಚಾಕ ಶೆಂಬರಿ ವಯ್ರ ಬಸ್ ಆಸತಿ. ಬಸ ನಿಲ್ದಾಣ (Bus stop) ಆಸತಿ. ನಿಯಮಿತ ಜಾವನ ಏಕಾ ಮಾಗಶಿ ಏಕ ಬಸ ಯೆತಚೀ ರಾವತಾ. ಆಮ್ಹಿ ಬಯಸುನ ಆಮಕಾ ಜಾವಕಾ ಜಾಲೆಲೆ ಜಾಗಯಾರಿ, ನಿಲ್ದಾಣಾಂತ ದೇವನ ಲಾಗೀ ಆಸಚೆ, ಪೊಳೋವಕಾ ಜಾಲೆಲೆ ಜಾಗೆ, ವಿಷಯ ಪೋಳೊವನ ಯೇವನ, ಪರತ ವಿಂಗಡ ಬಸ್ಸಾರಿ ವಚುಯೇತ. ಹಾಕಾ ಕಾಸ ದಿವಚಾಕ ನಾ. ಆಮಕಾ ತಾನೀ ಬೂಕ ಜಾಲಯಾರಿ, ಥಂಯ ಥಂಯ ಕೆಂಟೀನ, ಕೆಫೆಟೇರಿಯಾ ಆಸಾ. ಜಾವಕಾ ಜಾಲೆಲೆ ಸಸ್ಯಾಹಾರಿ (ಇಡ್ಲಿ ಆಂಬಡೆ ಇತ್ಯಾದಿ ನ್ಹಂಯ) ಮಾಂಸಾಹಾರಿ ಖಾಣ, ಪಿಜ್ಜಾ, ಬರ್ಗರ, ಕಟಲೇಟ ಬಿಸ್ಕೇಟ, ಬ್ರೆಡ, ಕೊಂಬೊ ಇತ್ಯಾದಿ ಮೆಳತಾ. ಜ್ಯೂಸ, ಕಾಫಿ, ಚಾ ಆನಿ ಲಘು–ಪಾನೀಯ ಕೊಕೋ ಕೋಲಾ ಇತ್ಯಾದಿಯ

ಮೆಳತಾ. ತೆಂ ಫೇವನ ಖಾವನ ಥಂಯ ವಾಷ ಬೆಸಿನಾಂತ ಹಾತ ಧೂವನ ಭಾಯರ ಯೆವಚಾಕ ದಾತಾ.

ಆಮ್ಹಿ ತ್ಯಾ ಸಾಂಜೆ ವಗೀಚಿ ಗಂ. 5.00ಕ ಗೋಪಾಳ ಪೈಕ ಆಪೋವನ ತಾಗೆಲೆ ಕಾರಾರಿ ತಾಗೆಲೆ ಘರಕಡೆ ಪಾವನ ನ್ಹಾವನ ಆರಾಮ ಕೆಲೆಂ. ರಾತ್ರಿ 8.00ಕ ಒರ್ಲೆಂಡೋಚೆ ಕೊಂಕಣಿ ಮಾನೆಸ್ತ, ಬಾಯ್ಲಂ ಆಯಿಲಿಂತಿ. ಖಾಣ ಜೆವಣ ಜಾತಚಿ ಆಮ್ಹಿ ಅಮೇರಿಕಾ ಆಯಿಲೊ ವಿಷಯ ಸಾಂಗಲೊ. ಆಯಿಲ್ಯಾನಿ ಉತ್ಸಾಹ ದಾಕಯಲೊ. ಮಧ್ಯ ರಾತ್ರಿ ಗಂ. 1.00ಕ ಕಾರ್ಯಕ್ರಮ ಸಾಂಪಲೊ.

27.7.96 ಒರ್ಲ್ಗಂಡೊ ಶ್ರೀ ಬಿ.ಹೆಚ ಗೋಪಾಳ ಪೈಲೆ ಘರಾಂತ ಖೂಬ ಆರಾಮ ಕೆಲೆಂ. ತೆ ದಿವಸ ಸಕಾಳಿ ತಾಕುನ ದನ್ಪಾರಾ-ತಾಂಯ ಶ್ರೀ ಗೋಪಾಳ ಪೈ ಆನಿ ಶಾಂತಿ ಪೈ ಹಾಂಗೆಲೆ ಪೂರ್ವಿ ದಿವಸಾಚೆ Love affair ಆಯಕುನ ಕುಶಾಲೇರಿ ದಿವಸ ಘಾವರಾಯಲೆ. ಜೆವಣಯ ಬರೇಂ ಕರನ ಶಾಂತಿ ಪೈನ ಕೆಲೆಲೆಂ. ದನ್ಪಾರಾ ಗಂ. 3.00 ಶ್ರೀ Don Shenoy (ಉದಯ ಶೆಣೈ)ನ ಆಮಕಾ ವಿಮಾನ ತಳಾಕ ವ್ಹರ್ನ ಪಾವಯಿಲಿಂತಿ. ಆಮ್ಹಿ 5.00ಕ ಅಮೇರಿಕಾ ರಾಷ್ಟ್ರಕೂಟಾಚೆ ರಾಜಧಾನಿ ವಾಷಿಂಗಟನ್ನಾಕ ಪಾವಲಿಂತಿ. ಥಂಯ ಶ್ರೀ ರಘುರಾಮ ಪ್ರಭುನ ಸ್ವಾಗತ ಕರನ ತಾಗೆಲೆ ಘರಕಡೆ ಆಪೋವನ ವ್ಹೆಲಿಂತಿ. ತಾಂಗೆಲೆ ಘರಕಡೆ ರಾವಚೆ ತಾಗೆಲೊ ಮಾಂವ (ಬಾಯುಲೆಲೊ ಬಾಪಯು) ಶ್ರೀ ಆರ್.ಡಿ.ಪೈ ಆನಿ ಮಾಂಯಿ ಕೊಂಕಣಿ ವಿಷಯಾಂತ ಮಸ್ತ ಆಮಗೆಲಾಗಿ ಉಲೋವನ ಬಶೀಲಿಂತಿ. ತಿಕ್ಕಾ ಮಸ್ತ ಕೊಂಕಣಿ ಪದಂ ಕಳತಾಲೆ. ತೀ ಪದಂ ತೀಣೆ ಸಾಂಗಲೆಂ.

ಆಯತಾರ 28.7.96 ಸಕಾಳಿ ತಾನ್ನಿ ಪೀವನ ಬಾಲ್ಟಿಮೋರ, Bay ಬಂದರ ಆನಿ ಪ್ರಾಣಿ ಸಂಗ್ರಹಾಲಯಾಕ ಗೆಲೆಲಿಂ. ಥಂಯ ಜಿರಾಫೆ ಆನಿ ಜೀಬ್ರಾ ಆಶಿಲೆಂ. ಅಮೇರಿಕಾ ಖಂಡಾಚೆ ಲಾಗಿಸರಾಚೆ (ಪ್ರದೇಶಾಚೆ) ಪ್ರಾದೇಶಿಕ ಪ್ರಾಣಿ ಪಕ್ಷಿ ಸಂಕುಲ ಪಳಯಲೆಂ. ಬಾಕಿಚೆ ಮೈಸೂರ ಪ್ರಾಣಿ ಸಂಗ್ರಹಾಲಯಾಚೆ ಸಾರ್ಕೇಂಚಿ ಆಸತಾ.

ಸಾಂಜೆ ಗಂಟೆ 5.00ಕ ಕೊಂಕಣಿ ಸಮಾಜಾಚೆ ಸಭಾ ಮಾಂಡಲಿ. 35 ಲೋಕ ಆಯಿಲಿಂತಿ. ಆಮ್ಹಿ ಆಮಗೆಲೆ ಭಾಷಣ ಕರತಚಿ ಪ್ರಶ್ನೋತ್ತರ ಆಶಿಲೆಂ. ತಾಜ್ಯಾಣ ಥಂಯಿ ಜಮಲೆಲ್ಯಾಂಕ ಕೊಂಕಣಿ ಭಾಸ, ಸಂಸ್ಕೃತಿ, ಕಲಾ, ಸಾಹಿತ್ಯಾಚೆ ವಿಷಯಾಂತ ಮಸ್ತ ಮಾಹಿತಿ ದಿವಚಾಕ ಜಾಲೆಂ. ರಾತ್ರಿ ಜೆವಣ ಜಾತ್ತಚಿ ಸಭಾ ಬರ್ಕಾಸ್ತ ಜಾಲಿ.

ಅಮೇರಿಕಾಂತ ಆಶಿಲೆ ಕೊಂಕಣಿ ಸಮಾಜಾಂತ ಏಕ ಅತೀ ಉತ್ತಮ ಆನಿ ಸಹಕಾರೀ ಪದ್ಧತಿ (system) ವಾಡುನ ಆಯುಲ್ಯಾ. ಖಂಚೇಯ ಏಕ ಘರಕಡೆ ತ್ಯಾ ಪ್ರದೇಶಾಚೆ ಜನಾನಿಂ ಸಭಾ ಮಾಂಡಯಲ್ಯಾರಿ, ಯೆತ್ತಲಿಂ ಅತಿಥಿ ತಾಂಗತಾಂಗಲೆ ಘರವಂದಿಗಾಂಕ ಘೆವನೂಚಿ ಯೆತಾತಿ. ತೆಂ ಆಮಂತ್ರಣ ಎಕಲ್ಯಾಕಚೀ ಅಶಿಂ ನಾ. ಯೆತಲ್ಯಾನಿ 100-150 ಮೈಲ ದೂರ ತಾಕುನ ಯೆವಕಾ ಜಾತಾ. ತಶಿ ಜಾವನ ಆಯಲೆ ಜನಾಂಕ ಪಯಲೆಂ ಫಳಾರ ಜಾತಾ. ಸಭಾ ಜಾತ್ತಚಿ ಜೆವಣ. ಥಂಯ ಹಿಂದೂಸ್ತಾನಾಂತ ಆಶಿಲ್ಯಾ ಮ್ಹಣಕೆ ಖಂಚೇಯ ಘರಕಡೆ 20-25 ಜನಾಂಕ ಖಾಣ ಜೆವಣ ತಯಾರಿ ಕರಚೆ ವ್ಹಡ ಆಯ್ದನ ಸಂಗ್ರಹ ಕರನ ದವರನಾತಿ. ಆನಿ ಯೆತ್ತಲೆ ತಾಂಗ ತಾಂಗೆಲೆ ಘರಾಂತ ರಾಂದ್ನುನ ಹಾಡಚೆ ವೆಗವೆಗಳೆ ರಾಂದಯೊ, ಖಾಣ (snacks) ಲೋಣಚೆ, ಉಪ್ಕರಿ, ಇತ್ಯಾದಿ ಇತ್ಯಾದಿ ತಯಾರ ಕರ್ನ ಏಕ ಆಯ್ದನಾಂತ (ಬೆಗಡಿನ ಬಂದ ಕರ್ನ) ಘೆವನೂಚೀ ಯೆತಾತಿ. ತೆ ಅಲಿಖಿತ ವ್ಯವಸ್ತಾ. ಘರಾಚೆ ಯಜಮಾನಾನ ಯಾ ಯಜಮಾನೀನ ಅತಿಥಿಂಕ ಫೋನ ಕರನ "ತುಮ್ಹಿ ಆಮಗೆ ತಂಯ ಜೆವಣಾಕ ಯೆವಕಾ" ಅಶಿಂ ಆಮಂತ್ರಣ ದಿತನಾಚೀ, ತ್ಯಾ ಘರಾಂಚಿ ಆಮ್ಹಿ ಕಸಲೆ ರಾಂದಪ ಕರನ ಹಾಡಕಾ ಅಶಿಂ ಪ್ರಶ್ನೊ ಸಹಜ ರೀತಿನ ಕರತಾತಿ. ಅಥವಾ ಆಮ್ಹಿ ಕಸಲಿ ರಾಂದಯಿ ಅಥವಾ ಮೋಳಿ ಯಾ ಗೊಡಶೆ ರಾಂದ್ನುನ ಹಾಡತಾತಿ, ಅಶಿಂ ತಾನ್ನೀ ದಾವನ ಸಾಂಗತಾಚಿ ಅಥವಾ ಹಾನ್ನಿ ತಾಂಕಾ ತೆಂ ಕರನ

ಹಾಡಲ್ಯಾರಿ ಪುರೊ ಆಶಿಂ ವಿನಂತಿ ಕರತಾತಿ. ಇತ್ಯಾಕ ಮ್ಹಳ್ಯಾರಿ ಡುಪ್ಲಿಕೇಶನ ಜಾವನ ದೋನಿ–ತೀನಿ ಘರಾಚಾನಿ ಯೆಕಚೀ ರಾಂದಯಿ ಅಥವಾ ಖಾಣ ಇತ್ಯಾದಿ ಕರನ ಹಾಡನಾ ತಶಿಂ ಸೂಚನಾ ದಿತಾತಿ. ಹೆಂ ಏಕ ಉತ್ತಮ ಆನಿ ನಿರುಪದ್ರವಿ ಪದ್ಧತಿ. ಕೊಣಾಕಯ ಅಭ್ಯಾಗತಾಂಕ (host) ಅಸಲೆ ಜಮಾತ ಕರಚಾಕ ಜಡಾವಣ ಯಾ ಅನಾನುಕೂಲ ಜಾವಚೆ ನಾ. ಆನಿ ತಸಲೆ ಏಕ ಪದ್ದತಿನ ಥಂಯ ತಾತ್ತಾವಳಿ ಮ್ಹಳ್ಯಾರ ವರಸಾಕ 3–4 ಘರಕಡೆ ಅಮೇರಿಕಾ ಕೊಂಕಣಿ ಸಮಾಜಾಚೆ ಜನ ಮೆಳತಾತಿ.

29.7.96 ಸೋಮವಾರ ಆಮ್ಹಿ ವಾಷಿಂಗಟನ ಡಿ.ಸಿ ಶಹರ ಸಂದರ್ಶನ ಕರಚಾಕ ಭಾಯರ ಸರ್ಲಿಂತಿ. ತೆದನಾಚೀ ಆಮಗೆಲೆ ಲಗ್ಗೇಜ ಘೇತಲೆಂ. ಆರ್.ಡಿ. ಪೈ ಮಾಮಾಲೆ ಪಾಯ ಧರ್ನ ಆಶಿರ್ವಾದ ಮಾಗಲೊ. ಅಮೇರಿಕಾಚೆ ರಾಜಧಾನಿಚೆ ಮುಖ್ಯ ಕೇಂದ್ರ Capitol Hill. ಥಂಯು ಕಾಂಗ್ರೆಸ (ಲೋಕಸಭಾ) ಜಮತಾ. ಥಂಯ ಅಮೇರಿಕಾಚೆ ಅಧ್ಯಕ್ಷಾಲೆ ನಿವಾಸ ಸ್ಥಾನ White House ಆಸಾ. Independence Monument (500' ಊಂಚ) ಆನಿ Smithsonion Museum ಸಂಕೀರ್ಣ ಆಸಾ. ಹೆಂ ಸಂಕೀರ್ಣ ಕಿತಲೆ ಕೀ ಎಕರೆ ವಿಸ್ತಾರಾಯೆಂತ ಪಸರಸಲಾ.

Smith ಮ್ಹಳಲೊ ಏಕ ಪ್ರಸಿದ್ಧ ವಕೀಲ ಇಂಗ್ಲಂಡಾಂತ್ ಆಶಿಲೊ. ತಾಗೆಲೆ ಚೆಡ್ಡ್ಯಲೊ ಪೂತೂಯ ಏಕ ಪ್ರಸಿದ್ಧ ವಕೀಲ. ಮರತನಾ ತಾಣೆ ತಾಗೆಲೆ ಸರ್ವ ಆಸ್ತಿ ಬದಿಕ (assets) ಅಮೇರಿಕಾಂತ ಏಕ ವಸ್ತು ಸಂಗ್ರಹಾಲಯ ಕರಕಾ ಮ್ಹೊಣು (ಮರಣ ಶಾಸನ) ಬರೋವನ ದವರಲೆಲೆಂ. ತಶೀಂಚಿ ತಾಗೆಲೆ ವೀಲದಾರಾನ ಸ್ಮಿತಸನಾಲೆ ಆಸ್ತಿ ಪಾಸ್ತಿ ವಿಕುನ ದುಡು ಅಮೇರಿಕಾ ಸರಕಾರಾಕ ಪಾವೀತ ಕೆಲೊ ಕಂಯ. ಶುರುವಾತ ಏಕಚಿ ವಸ್ತು ಸಂಗ್ರಹಾಲಯ ಆಶಿಲೆ ಆತಾ ಶೆಂಬರ ವರಸಾಂತ ಥಂಯ ವೆಗವೆಗಳೆ ಮ್ಯುಸಿಯಂ ವಾಡ್ಡುನ ಆಯಲ್ಯಾಂತಿ. Smith, illegal Son of Mr. ... Smith donated the Museum ಅಶಿಂ ಥಂಯ ಸಂಕುಲಾಚೆ (compalex) ಭಾಯರ ಲಾಯಿಲೆ ಅಮೃತಶಿಲಾ ಫಲಕಾರಿ ಕಾಂತುನ ಬರಯಲಾಂ. ತೆಂ ಏಕ ವಿಶೇಷ ಆಕರ್ಷಣೀಯ ಸ್ಥಳ ಜಾವನ ಆಸಾ. ಶ್ರೀ ರಘುರಾಮ ಪ್ರಭು ಆಮಗೆಲೆ ಸಾಂಗಾತಿ ಆಯಿಲೊ. ತಾಗೆಲೇ ಕಾರಾರಿ ತಾಣೆ ವಾಷಿಂಗಟನ ಶಹರ ದಾಕೋವನ ನಂತರ ಜೆವಣ ಜಾತಚಿ ವಿಮಾನ ತಳಾಕ ಹಾಣು ಸೊಳೆಲೆಂ. ಥಂಚೆ ರಾಷ್ಟ್ರೀಯ ವಿಮಾನತಳ ತಾಕುನ ಆಮ್ಹಿ ಸಾಂಜೆ ಗಂ. 5.05ಕ ನೂಯಾರ್ಕಾಕ Lagardiaಕ ಆಯಲಿಂತಿ. ರವಿ ಶೆಣ್ಯೆ ಆಮಕಾ ಸ್ವಾಗತ ಕರುಂಕ ಆಯಿಲೊ. ರಾತ್ರಿ ಮೆಗೆಲೊ ಮಾವಷಿ ಭಾವು ಅನಂತ ಭಟ್ಟಾಲೊ ಪೂತು ಸಂದೇಶ ಭಟ್ಟ (Electronic Engineer IBM.) ರಾತ್ರಿ ರವಿ–ಶಾರದಾ ತಂಯ ಜೆವಣಾಕ ಆಯಿಲೊ. ರವಿ ಆನಿ ಶಾರದಾಕ ಆಮಗೆಲಿ ಅಮೇರಿಕಾ ಭೊಂವ್ಡಿಚಿ ವರ್ದಿ ದಿಲಿ.

ಘಾಯು ಆಮ್ಹಿ ಲಂಡನ್ ಶಹರಾಕ ವಚ್ಚೆಂ. ನ್ಯೂಯಾರ್ಕ ತಾಕುನ ವಿಮಾನಾರಿ ಲಂಡನಾಕ 7.00 ಗಂಟೆಚಿ ವಾಟ ಆಸಾ. ಆಮ್ಹಿ ರಾತ್ರಿ ಗಂ.7.00ಕ ವಿಮಾನಾರಿ ಬಶಿಲಿಂತಿ.

ಲಂಡನ ಶಹರಾಂತ :

31.7.1996 ಬುಧವಾರಾ ಆಮ್ಹಿ ಸಕಾಳಿ 8.00ಕ ಲಂಡನ ಹಿತ್ರೊ ವಿಮಾನ ತಳಾಕ ಪಾವಲಿಂತಿ. ಆಮಕಾ ಸ್ವಾಗತಾಕ ಶ್ರೀ ಇ.ವಿ.ಗೋಪಾಳ ಕೃಷ್ಣ ಶೆಣ್ಯೆ ಆಯಿಲೊ. ತೊ ಏಕ ಸಾದೊ ಮನುಷ್ಯ. ಲಂಡನಾಂತ 30 ವರಸ ತಾಕುನ ಆಸಾ. ಜಾಲಂಯಾರೀ ತಾಕಾ ಲಂಡನ ಶಹರಾಂತುಲೆ ಖಂಯ ತಾಕುನ ಖಂಯಕ ವಚ್ಚೆ ವಾಟೆಚೆ ಪರಿಚಯ ನಾತಿಲೊ. ತಾಣೆ ಮ್ಹಾಕಾ ಆನಿ ಏರಿಕ ಒರ್ಝಾರಿಯೋಂಕ ಶ್ರೀಮತಿ ಶೀಲಾ ಗೊಲ್ಲರಕೇರಿ ಮ್ಹಳೆಲೆ ಏಕಸೂರಿ ಬಾಯುಲ ಮನಷೆಲ್ಯಾ ಘರಕಡೆ Paying Guest ಜಾವನ ರಾವಯಲಿಂತಿ. ತೀವಯ ಕಾಮಾಕ ವತ್ತಲಿ ಸ್ತ್ರೀ Bank of Baroda ಲಂಡನ ಶಾಖಾಂತ ನೌಕರಿ ಕರತಲಿ. ಆಮಕಾ ಸಕಾಳಿ ಫಳಾರ ಆನಿ ರಾತ್ರಿ ಜೆವಣ ಮಾತ್ರ ಕರನ ದವರತಾಲಿ. ದನಪಾರಾ

ಯಾ ಸಾಂಜೆ ಆಮಗೆಲೆ ಪೊಟ್ಟಾಕ ಕಸಲೆಂ ಮೆಳತಾ ಖಂಯ ಮೆಳತಾ ಮ್ಹೊಣು ಶ್ರೀ ಶೆಣ್ಯೈನ ಆಮಕಾ ಕಳಯನಿ. ತೀ ವ್ಯವಸ್ಥಾ ದುಡು ದಿಲ್ಯಾರಿ ಖಂಯ ಕರಯೇತ ಮ್ಹೊಣುಯ್ ಶ್ರೀ ಶೆಣ್ಯೈನ ಸಾಂಗಿಲೆ ನಾ. ತಶಿ ದಾವನ ಆಮ್ಗಿ ಫಜೀತಿರಿ ಪಳೆಲಿಂ.

ಆಮಗೆಲೆ ಸಾಂಗಾತಿ ಆಯಿಲೊ ಕುಡ್ವಿ ಜಗದೀಶ ಶೆಣ್ಯೈ ತಾಗೆಲೆ ಮ್ಹಾಲ್ಗಡೊ ಭಾವು ಡಾ. ನರಹರಿ ಶೆಣ್ಯೈತಂಯ ರಾವಪಾಕ ಗೆಲಲೊ. ಹಾಂಗಾ ಆಮಕಾ ನಿಮಗಿತಲೆ ನಾತಿಲೆ ಮ್ಹಣಕೆ ಜಾಲೆಂ.

ದಿ. 1.8.96 ಶೆಣ್ಯೈಮಾಮಾನ ಯೇವನ ಆಮಕಾ ಸಿಂಡಿಕೇಟ ಬ್ಯಾಂಕಾಚೆ ಲಂಡನ ಶಾಖಾ ಮೆನೇಜರ ಮಂಗಳೂರ ಡೊಂಗರಕೇರಿಚೊ ಶ್ರೀ ಡಿ. ಚಂದ್ರಕಾಂತ ಪೈ (ಡಿ.ಸಿ. ಪೈ) ಲಾಗಿ ವ್ಹೆಲಿಂತಿ. ಥಂಯ ಪಾವತನಾ ದನ್ಪಾರಾ ಗಂ 1.00 ಶ್ರೀ ಪೈಕ ಮೀಟಿಂಗ್ಸ್ ಆಶಿಲಿಂತಿ. ಜಾಲಾಯರೀ ತಾಣೆ ತಾಗೆಲೆ ಅಧಿಕಾರಿಂಕಲಾಗಿ ದೀವನ ಆಮಕಾ ಹೌಸ ಆಫ ಕಾಮನ್ಸ, (ಜಗತ್ಯಾಚೆ ಪಾರ್ಲಿಮೆಂಟಾಚೆ ಆವಯ) ಪಾರ್ಲಿಮೆಂಟ ಹೌಸ ರಸ್ತೊ, ಬ್ರಿಟನಾಚೆ ಪ್ರಧಾನ ಮಂತ್ರಿನ ರಾವಚೆ ಸರಕಾರೀ ಘರ 10 ಡೌನಿಂಗ ಸ್ಟ್ರೀಟ, ಇಂಗ್ಲಂಡಾಚೆ ಚರ್ಚಾಚೆ ಆರ್ಚ ಬಿಷಪಾನ ಆಸಚೆ ವೆಸ್ಟ ಮಿನಿಷ್ಟರ ಏಬೇ ಇತ್ಯಾದಿ ಪಳಯಲೆಂ. ನಂತರ ಪಾರ್ಲಿಮೆಂಟ ಸ್ಕ್ವೇರ ಹಾಂಗಾ ಆಸಚೆ ಬ್ಯಾಂಕ ಆಫ ಬರೋಡಾ ಶಾಖೆಂತ ಕಾವುಕರಚಿ ಶ್ರೀಮತಿ ಶೀಲಾ ಗೊಲ್ಲರಕೇರಿಕ ಮೇಳನ ತಿಗೆಲೆ ಸಾಂಗಾತಿ ಬ್ರಿಟಿಶ ರೈಲಾರಿ ತಿಗೆಲ್ಯಾ ಘರಾಕ ಪಾವಲಿಂತಿ.

ಪ್ರಯಾಣಿಕಾಂಕ ಥಂಯ ಬ್ರಿಟಿಶ ರೈಲ, ಟ್ಯೂಬ ರೈಲ (ಅಂಡರ-ಗ್ರೌಂಡ) ಆಸಾ. ಬಸ್ ಆಸತಿ. ಪ್ರಯಾಣಿಕಾಂಕ ಖೂಬ ಸೌಲತ ಆಸತಿ. ಸಕಾಳಿ ಗಂ. 9.30 ನಂತರ 3.90 ಪೌಂಡ ಟಿಕೇಟ ಚಾರ್ಜ ಆಸತಾ. ತಾಜಾ ಪಶಿ ಸಕಾಳಿ ಜಾಲಯಾರಿ 10.00 ಪೌಂಡಾಲಾಗಿ ಚಾರ್ಜ ಜಾತಾ ಕಂಯ.

ಘರಕಡೆ ಆಯಲ್ಯಾರಿ ತೀಣೆ ದಿಲೆಲೆ ಜೆವಣ ಕರನ ನಿದಲಿಂತಿ. ರಾತ್ರಿ ನೀದ ಯೇನಿ.

2.8.96 ರಾತ್ರಿ ನೀದ ನಾತಿಲೆಂ ನಿಮಿತ್ತಾನ ಖಂಯೀಚಿ ವಚ್ಚನಾತಿಲೆ ಘರಕಡೇಚಿ ಆಶಿಲಿಂತಿ. ಆಮ್ಮಿ ರಾವಚೆ ಘರ Middles. ಏಕ ಜಿಲ್ಲೊ ಆಸಲ್ಯಾವರಿ. ಆವುಕಾ ಆಜಿ ಕೋಣಂಯು ಉಲೋವಚಾಕ ಯಾ ಆಪೋವನ ವ್ಹರಚಾಕ ಯೇನಿತಿ. ಶ್ರೀ ಶೆಣ್ಯೈ ಮಾಮಾನ ತಾಗೆಲೆ ಘರ್ಕಡೆ ರಾತ್ರಿ ಜೆವಣಾಕ ಯೆಯ್ಯಾ ಮ್ಹಳೆಲೆ ತೇಂವಯ ರದ್ ಕೆಲೆಲೆಂ. ತಾಕಾ ಕಾಲಿ ರಾತ್ರಿ ತಾಪು ಆಶಿಲೊ ಕಂಯ. ಅಮೇರಿಕಾಂತ ಆಮ್ಗೆಲ್ಯಾನಿ ಆಮಕಾ ದಿಲೆಲೆ ಆದರಾತಿಥ್ಯಾನಿ ಚಡ ಜಾಲೆಲೆ ದೇಹಭಾರ (weight) ಹಾಂಗಾ ಊಣೆ ದಾವಚೆ ತಶಿಂ ಜಾಲೆಂ.

3.8.96 ಲಂಡನ್ನ Sports Clubಂತ ಕೊಂಕಣಿ ಜನಾಲಿ ಸಭಾ ಆಶಿಲಿ. ಶ್ರಿ ಬಾಳಕೃಷ್ಣ ಶೆಣ್ಯೈನ ಸಾರಸ್ವತ ಸಮಾಜಾಚೆ ವಾರ್ಷಿಕ ಜಮಾತ (AGM) ಆನಿ Sports Day ವಟೂಚಿ ಸಂಘಟನ ಕೆಲೆಲೆಂ. ನಂತಾ Kanara Catholic Associationಚೆ ಸಾಂದೆಯೀ ಆಶಿಲ್ಯಾನ ಥಂಯ ವ್ಹಡ ಸಂಖ್ಯಾನ ಕೊಂಕಣಿ ಜನ ಜಮಲೆಲೇತಿ. ಶ್ರೀ ಶೆಣ್ಯೈನ ಸ್ವಾಗತ ಕರ್ತಿ, ಹಾಂವ ಆನಿ ಏರಿಕ ಒಝರಿಯೋ ಉಲಯಲಿಂತಿ. ಕ್ರೈಸ್ತ ಭಾಂವಂಡನೀಯ ಉಮೇದಿನ ಉಲೋವನ ಆಮಕಾ ಸನ್ಮಾನ ಕೆಲೊ.

ಮೆಗೆಲೆ ಭಾವು ಚಿ. ಗಣಪತಿಲೊ ದೋಸ್ತ (ಬೆಹರ್‍ಯೆನ) ಶ್ರೀ ಜೈನಾರಾಯಣ ಭಟ್ಟ ಥಂಯ ಆಯಿಲೊ. ತಾಣೆ ಆಮಕಾ ಸಾಂಜೆ ತಾಗೆತಂಯ ಆಪೋವನ ವ್ಹೆಲೆಲಿಂತಿ. ಜೈ ನಾರಾಯಣ ಯೇಕ ಬರೋ ಉಮೇದೀ ವ್ಯಕ್ತಿತ್ವಾಚೊ. ಮಂಗಳೂರಾಂತ ಸಿಟಿ ಬೇಕರಿಚೆ ದಿನೇಶ ಪ್ರಭುಲೊ ಮೆವಣೊ. ನಂತಾ ಖಬರ ಪತ್ರಾಚೆ ವಸಂತ ಭಟ್ಟಾಲೊ ಧಾಕಲೊ ಭಾವು. ತಾಕಾ ಸಂಗೀತಾಂತ ಆಸಕ್ತಿ ಆಸಾ. ತಾಕಾ ಜರ್ಮನ ಇತ್ಯಾದಿ ದೇಶಾಕ ವಚ್ಚೆ ಆಸತಾ. ತಾಣೆ ಆಮಕಾ ಸಾಂಜೆ ಗಾರ್ಡನ, ಮಾರ್ಕೆಟ ಇತ್ಯಾದಿ ದಾಕಯಲೆಂ. ರಾತ್ರಿ ಜೆವಣ ಜಾತ್ತಚಿ ಆಮಕಾ ಘರಕಡೆ ಪಾವೋನ ತೊ ಗೆಲೊ.

ಆಯ್ತಾರಾ ಸಭಾ ಸಮಾರಂಭಾಂತ ದಿ.3.8.96 ಕಾಲಿ ಪರಿಚಯ ಜಾಲೆಲೆ ಕುಡ್ಗಿ ಶ್ರೀ ಎಸ.ಎಸ ಕಾಮತ ಆನಿ ತಾಗೆಲಿ ಬಾಯ್ಲ ಸುಮಿತ್ರಾ ಮಾಯೆನ ಆಮಕಾ ತಾಂಗೆಲೇ ಕಾರಾರಿ ಆಪೊವನ ವ್ಹರ್ನ ಪಾರ್ಲಿಮೆಂಟ ಹೌಸ ಸ್ಕೆರ, ಟ್ರಫಲ್ಗಾರ ಸ್ಕ್ವೇರ, ಬ್ರಿಟಿಶ ವೀರ ನೆಲ್ಸನ ಹಾಗೆಲಿ ಪ್ರತಿಮಾ ಆಸಚೆ ಜಾಗೆ ದಾಕಯಲೆ.

ಆಮ್ಹಿ ಸಾಂಜವೇಳಾ ಶ್ರೀ ಲೂಯಿಸ ನೊರನ್ಹಾಲಾ ಘರಕಡೆ ಗೆಲಿಲಿಂತಿ. ತಾಣೆ ಆಮಕಾ Green Which Villageಕ ವ್ಹೆಲಿಂತಿ. ಥಂಯು ಜಗತ್ಯಾಚೆ ಕೇಂದ್ರ ಬಿಂದು ಮೆರೆಡಿಯನ ಆಸಾ. ಬಹು ಅಲ್ಪ ಸಂಖ್ಯಾನಿ ಆಸಚೆ ಬ್ರಿಟಿಶಾನಿ, ತಾಂಗೆಲೆ ದೇಶಪ್ರೇಮು, ಶಿಸ್ತು, ಕಷ್ಟ ಸಹಿಷ್ಣುತಾ ಆನಿ ರಾಜತಂತ್ರಾನಿ, ವ್ಹಡ ಆನಿ ಪ್ರಾಚೀನ ಶ್ರೀಮಂತ ರಾಷ್ಟ್ರ ಮ್ಹಣೂನ್ ಘೆತಿಲೆ ಭಾರತ ದೇಶ ಮಾತ್ರ ನ್ಹಂಯ, ಜಗತ್ಯಾಚೆ ವ್ಹಡ, ವಿಶಾಲ ಆನಿ ಲ್ಹಾನ ರಾಷ್ಟ್ರ ಆಕ್ರಮಣ ಕರನ ಪಾದಾಕ್ರಾಂತ ಕರನ ಘೆತಲೆ. ಆನಿ ಜಗತ್ಯಾಚೆ ಶ್ರಿಮಂತಿಕಾ ಆನಿ ಅಮೂಲ್ಯ ವಸ್ತು ತಾಂಗೆಲೆ ದೇಶಾಕ ವ್ಹೆಲೆಂ. ಸೂರ್ಯಾನ ಬುಡ ನಾತಿಲೆ ಸಾಮ್ರಾಜ್ಯ ಸ್ಥಾಪನ ಕೆಲೆ. ದೇಶ ಖಂಚೇಯ ಜಾವೊ, ತಾಂಗೆಲೇ ರೀತಿಚೆ ನ್ಯಾಯ, ಅಧಿಕಾರ, ವಿದ್ಯಾಕ್ಷೇತ್ರ, ವಾಣಿಜ್ಯ ಆನಿ ಆಡಳಿತ ವ್ಯವಸ್ಥಾ ಜ್ಯಾರಿ ಹಾಳೆಲೆಂ. ನಂತಾ ಪೂರ್ವ ಆನಿ ಪಶ್ಚಿಮ ಮ್ಹೊಣು ವಾಂಟುನ ಘಾಲಚೆ ಗೆರೊ (Line) ಗ್ರೀನವಿಚ ವಿಲೇಜಾಚೆ ಏಕ ವಣತಿರಿ ತಾಂಡುನ ಜಗತ್ತಾಚೆ ಕೇಂದ್ರ ಬಿಂದು ಹೊ ಆನಿ ಜಗತ್ಯಾಚೆ ಪೂರ್ವ ಭಾಗ ಆನಿ ಪಶ್ಚಿಮ ಭಾಗ ಹಾಂಗಾ ಶುರುಜಾತಾ ಅಶಿಂ ಗೆರೊ ತಾಂಡುನ ಜ್ಯಾರಿಕ ಹಾಳೆಲೆಂ, ಬ್ರಿಟಿಶಾಲೆಂ ಕ್ಷಾತಿಕ ಜ್ವಲಂತ ಊದಾಹರಣ ದಾವನ ಮ್ಹಾಕಾ ಭೊಗಲೆಂ. ಕುಟ್ಟಿ ಸ್ಕ್ವೇರ್, ಬೋಟಿ ಇತ್ಯಾದಿ ದಾಕಯಲೆ. ತಾಗೆತಂಯ ರಾತ್ರಿ ಜೆವಣ ಕೆಲೆಂ.

5.8.1996 ಸೋಮವಾರಾ ಸಕಾಳಿ ಸಿಂಡಿಕೇಟ ಬ್ಯಾಂಕಾಕ ವಚುನ ಶ್ರಿ ಡಿ.ಸಿ. ಪೈಲೆ ಆಫೀಸಾಕ ಗೆಲಿಂತಿ. ತಾಣೆ ಆಮಕಾ ವಿಕ್ಟೋರಿಯಾ ಸ್ಟೇಶನಾಕ ವ್ಹರ್ನ ಬಸ್ಸ ಕರನ ದಿಲೆ. ತೆ ಬಸ್ಸಾರಿ ಬಯಸೂನ ಆಮ್ಹಿ ಲಂಡನ ಭೊವಿಲಿಂತಿ. National Art Gallary, London Tower, Madame Tussads, Hyde Park, ಆನಿ ಥಂಯಚೆ ಪ್ರಸಿದ್ಧ Soap Box Corner (ಭಾಷಣಾಕ ಪ್ರಸಿದ್ಧ) St. James Park, The Monument (ಲಂಡನ ಶಹರಾಕ ಉಜೊ ಲಾಗುನ ಸಂಪೂರ್ಣ ಲಾಸುನ ಗೆಲೆಲೆ ನಂತರ ವರಲೆಲೆ ಅವಶೇಷಂ ಆಶಿಲೆ ತಶೀ ದವರನ ವರೋವನ ದವರಲಾ) ತಾಜೆ ಸ್ಮಾರಕ ಜಾವನ ಏಕ ಖಾಂಬೊ (Pillar), ಆಮ್ಹಿ ಪಳಯಲೆಂ.

Madam Tussads ಲಂಡನಾಂತುಲೆ ಆಕರ್ಷಣೀಯ ಕೇಂದ್ರ. ಫ್ರೆಂಚ ಚಳುವಳಿಚೆ ಕಾಲಾರಿ ಥಂಯ ತಾಕುನ ಇಂಗ್ಲಂಡಾಕ ಆಯಿಲೆ ಏಕ ಅನಾಥ ಬಾಯಲೇನ ಶುರುವಾತ ಕೆಲೆಲೆ ಮಯಣಾಚೆ ಮನುಷ್ಯ ಗಾತ್ರಾಚೆಂ ಬೊಮ್ಮೆಂ (Wax Museum)ಚೆ ಸಂಗ್ರಹಾಲಯ. ಥಂಯ 19ವೆ ಆನಿ 20ವೆ ಶತಮಾನಾಚೆ ಪ್ರಸಿದ್ಧ ಚಾರಿತ್ರಿಕ ಪುರುಷ ಆನಿ ಬಾಯಲಾಂಗೆಲೆ ಮಯಣಾಚಿಂ ಮೂರ್ತ್ಯೊ ಕರನ ದವರಲ್ಯಾಂತಿ. ತಾಂತು ಚರ್ಚಿಲ, ಮರ್ಲಿನ ಮನ್ರೊ, ಅಬ್ರಹಾಂ ಲಿಂಕನ ತಾಕುನ ಇಂದಿರಾಗಾಂಧಿ (ಆತಾಂ ಅಮಿತಾಬ ಬಚ್ಚನ, ಐಶ್ವರ್ಯಾ ರೈ.) ಹಾಂಗೆಲೆ ಮಯಣಾನೀಂ ಕೆಲೆಲೆ ಮೂರ್ತ್ಯೊ (statue) ಆಸತಿ, ತಾಜಿ ಕಾಣಿ ವ್ಹಡ ಆಸಾ. ಜಾಲಯಾರ ತೆಂ ಪೂರಾಯ ವಿವರ ಪ್ರವಾಸ ಕಥನ ಸಾಹಿತ್ಯ ಬರಯತನಾ ಅಗತ್ಯ ಆಸ್ಸ. ಹೆಂ ಮೆಗೆಲೇಚೆ ಜೀವನ ವೃತ್ತಾಂತ ಜಾಲಯಾನ ತಿತಲೆ ವಿವರ ದಿವಚೆಂ ಸಾಧ್ಯನಾಂ. ಜಾಲಯಾರ ಗಾಂವ ಪರಗಾಂವ ಯಾ ಪರದೇಶ ಪರ್ಯಟನ ಕರತಲ್ಯಾಂಕ ಅಗತ್ಯ ಆಸಾ. "National Art Gallery" ಸುಮಾರ 1500 ಇಸವಿ ತಾಕುನ ಜಗದ್ವಿಖ್ಯಾತ ಚಿತ್ರ ಕಲಾಗಾರಾಂನಿ ರಚನ ಕೆಲೆಲೆ ರಂಗಾಳ ಚಿತ್ರ ಆಸತಿ. ಮೆಗೆಲೊ ಆಪ್ತಬಂಧು ಶಿಮೊಗ್ಗಾಚೆ ಶ್ರೀ ಹೆಚ.ಜಿ. ಮುರಳೀಧರ ಕಾಮತಿನ ದಿಲೆಲೆಂ ಶ್ರೀ ಗಣಪತಿ ವಿಗ್ರಹ ಆನಿ ಕಾಲಿ ಲಂಡನ್ನಾಚೆ ಭಾರತೀಯ ವಿದ್ಯಾ ಭವನಾಂತ ಘೆತಿಲೆಂ ಏಕ ಸ್ಮರಣಿಕಾ ಶ್ರೀ ಡಿ.ಸಿ ಪೈಕ ದಿಲೆಂ.

ಹೆರ್ದಿವಸು 7.8.1996 ಸಕಾಳಿ ಘಾಂತ್ಯಾರ 5.30ಕ ಆಮ್ಹಿ ಲಂಡನ ಹಿತ್ರೊ ವಿಮಾನ ತಳಾತಾಕುನ ಭಾಯ್ರ ಸರಲಿಂತಿ. ಮುಂಬಯ್ಕ ಪಾವತನಾ ರಾತ್ರಿ 12.30. ಆಮಿ ಇಮಿಗ್ರಿಷನ ಜಾವನ ಭಾಯರ ಯೆತನಾ ಶ್ರೀ ಕುಡ್ವಿ ಜಗದೀಶ ಶೆಣ್ಯೈಲೊ ಭಾವಾಜಿ ಶ್ರೀ ಎಸ.ಎಸ. ಭಟ್ಟ ಆಮಕಾ ರಾಕುನ ರಾವಿಲೊ. ಆಮ್ಹಿ ತಾಗೆಲೆ ಕಾರಾರಿ ಆನಿ ಎಕ ಪ್ರತ್ಯೇಕ Taxi ಕರನ ತಾಗೆಲೆ ಘರಕಡೆ ಗೆಲಿಂತಿ. ಥಂಯ ಜಗದೀಶ ಶೆಣ್ಯೈಲೆ ಭಯಣೀನ ಬರೇ ಫಳಾರ, ಹೂನ ಹೂನ ಇಡ್ಲಿ ಸಾಂಭಾರ ಕರನ ದವರಲೆಲೆ. ಪೋಟ ಭರಿ ಖಾವನ ನಿದಲಿಂತಿ. ದಿ. 8.8.96 ಸಕಾಳಿ ಗಂ 10.30 ವಿಮಾನಾರಿ ಭಾಯರ ಸರ್ನ ಮಂಗಳೂರಾಕ 12.00ಕ ಪಾವಲಿಂತಿ. ಅಶಿಂ ಮೆಗೆಲೊ ಪಯಲೊ ವಿದೇಶ ಸಂಚಾರ ಸಾಂಪಲೊ.

ಆಮಕಾ ಅಮೇರಿಕಾಂತ ವೆಗವೆಗಳೆ ಗಾಂವಾಂತ ಗುರತ ಅರ್ಥ ನಾತಿಲ್ಯಾನಿ ನವೆಂ ಪರಿಚಯಸ್ತಾನಿ ಹಾರ್ದಿಕ ಜಾವನ ಸ್ವಾಗತ ಕರನ, ಥಂಯಚೆ ಲಾಗೀಚೆ ಪ್ರವಾಸೀ ಜಾಗೆ, ಚಾರಿತ್ರಿಕ ಆನಿ ವಿಶಿಷ್ಠ ಚರಿತಾರ್ಹ ಇಮಾರತ ದಾಕಯಲೆಂ ತಾಂಗೆಲೆ ಗಾಂವಚಾಂಕ (ಭಾರತೀಂಯು) ಆಪೋವನ ಆಮಗೆಲೆ ಕೊಂಕಣಿ ಕಾಮಾಕ ಪಾಟಿಂಬಾ ದಿವಚಾಕ ಸಭಾ ಕಾರ್ಯಕ್ರಮ ಇತ್ಯಾದಿ ವ್ಯವಸ್ಥಾ ಕೆಲೆಲ್ಯಾನ, ಆಮಗೆಲೊ ಪ್ರವಾಸ ಅರ್ಥಪೂರ್ಣ ಆನಿ ಜಯಪ್ರದ ಜಾಲೊ ಅಶಿಂ ಮ್ಹಾಕಾ ಭೊಗತಾ.

ಹಾಂಗಾ ಗಾಂವಾಂಕ ಯೆತ್ತರಿ ಮಸ್ತ ಇತಲೆ ಗಾಂವಾಂತ ಆನಿ ಮಂಗಳೂರಾಂತೂಯ ಮಸ್ತ ಕಡೆನ ಮೆಗೆಲೆ 'ಅಮೇರಿಕಾ ಪ್ರವಾಸ ಆನಿ ಕೊಂಕಣಿ ಪ್ರಸಾರ' ವಿಷಯಾಂತ ಭಾಷಣ ಕಾರ್ಯಕ್ರಮ ಜಾಲೆ.

✦✦✦

ಶ್ರೀ ವಸಂತ ಭಟ್

ಪಯಲೆಂ ವಿಶ್ವ ಕೊಂಕಣಿ ಸಮ್ಮೇಳನ ತಯಾರಿ ದಿವಸಾಂತ ಮಣಿಪಾಲಾಚೆ ಶ್ರೀ ಟಿ. ರಮೇಶ ಪೈಕ ಮೇಳನ ಅಮೇರಿಕಾ ಇಂಗ್ಲೆಂಡ, ಯುರೋಪ, ಆಸ್ಟ್ರೇಲಿಯಾಂತ ಆಸಚೆ ತಾಗೆಲೆ ವಳಕೇಚೆ ಕೊಂಕಣಿ ಲೋಕಾಂಗೆಲೆ ನಾಂವ ಆನಿ ಪತ್ತೊ ಯಾದಿ ಕರನ ದೀವಕಾ ಅಶಿಂ ಹಾಂವೆ ವಿನಂತಿ ಕೆಲೆಲೆಂ. ಶ್ರೀ ರಮೇಶ ಪೈನ ತತ್ಕಾಲ ಮ್ಹಾಕಾ ಯಾದಿ ಧಾಣ ದಿಲೆ ಮಾತ್ರ ನ್ಹಂಯ, ಅಮೇರಿಕಾಂತ ಪ್ರಗಟ ದಾವಚೆ "ಖಬರ" ತ್ರೈಮಾಸಿಕಾಚೆ ಸಂಪಾದಕ ಶ್ರೀ ವಸಂತ ಭಟ್ಟ ಹಾಗೆಲೆ ಪರಿಚಯ ಸಾಂಗಲೆ. ಹಾಂವೆ ವೇಳ ಕಾಣನಾತಿಲೆ ಶ್ರೀ ವಸಂತ ಭಟ್ಟಾಕ ಮಂಗಳೂರಾಂತ 1995 ದಶಂಬ್ರ ಮ್ಹಯನ್ಯಾಂತ ಚಲಚೆ ಪಯಲೆಂ ವಿಶ್ವ ಕೊಂಕಣಿ ಸಮ್ಮೇಳನಾಚೆ ವಿವರ ದೀವನ ಪತ್ರ ಬರಯಲೆಂ. (ತ್ಯಾ ಕಾಳಾಂತ ಇಮೈಲ ವ್ಯವಸ್ಥಾ ನಾಶಿಲೆ.) ಶ್ರೀ ವಸಂತ ಭಟ್ಟಾನಯ ಮ್ಹಾಕಾ ಜವಾಬ ಬರೋವನ ತಾಕಾ ಸಮ್ಮೇಳನ ಬದ್ದಲ ತ್ರೈಮಾಸಿಕ ವರದಿ ಧಾಣ ದಿಲಯಾರಿ ಆಪಣ ಪ್ರಗಟ ಕರತಾ. ಆನಿ ಅಮೇರಿಕಾಂತ ಆಸಚೆ 1000 ವಯರ ಕೊಂಕಣಿ ಲೋಕಾಂಕ ಆಪಣ್ಯಾಲೆ "ಖಬರ" ಪತ್ರ ಪಾವತಾ ಅಶಿಂ ಕಳಯಲೆಂ. ತಾಜೆ ನಂತರ ಹಾಂವೆ ವಿಶ್ವ ಕೊಂಕಣಿ ಸಮ್ಮೇಳನ ತಯಾರಿ ವರದಿ ಆನಿ ಕೊಂಕಣಿ ಸಮಾಜಾಂತ ಚಲೆಲೆ ವಿಶೇಷ ಘಡಣೂಕ ಬರೋವನ ಕುಳಾರಚೆ ಖಬರ (Khabar From Kular) ಅಶಿಂ ನಾಂವ ದೀವನ ಏಕ ಕಾಲಂ ಶುರುವಾತ ಕೆಲೆಂ. ತೆಂ 1994 ಇಸವಿ ತಾಕುನು ಆತಾಂಯ ಪ್ರಗಟ ದಾತಚೀ ಆಸಾ.

ತೆಂ ನಂತಾ ಶ್ರೀ ವಸಂತ ಭಟ್ಟಾನ ಪಯಲೆಂ ವಿಶ್ವ ಕೊಂಕಣಿ ಸಮ್ಮೇಳನ, ನಂತರ ಚಲ್ಲೆಲೆ ಪಯಲೆಂ ವಿಶ್ವ ಸಾರಸ್ವತ ಸಮ್ಮೇಳನ, ವಿಶ್ವ ಕೊಂಕಣಿ ಕೇಂದ್ರಾಚೆ ಇಮಾರತ ಬಾಂದುಚೆ ದಿವಸಾಂತ ಆನಿ ಆತಾಂ ವಿಶ್ವ ಕೊಂಕಣಿ ಕೇಂದ್ರಾನ ಕರತ ಆಸಚೆ ಘನ ವಾವ್ರಾಚೆ ವಿಷಯಾಂತೂಯ ವಿಶೇಷ ಪ್ರೋತ್ಸಾಹ ದೀವನ ತಾಗೆಲೆ ಸಂಪಾದಕೀಂಯಾಂತ ಬರೋವನ ಪ್ರಚಾರ ದಿತಚಿ ಆಸಾ.

ಶ್ರೀ ವಸಂತ ಭಟ್ಟಾನ "ಖಬರ" ಪತ್ರ ಶುರುವಾತ ಕೆಲೆಲೆ ನಂತರ ಅಮೇರಿಕಾಂತ ಆಸಚೆ ಕೊಂಕಣಿ ಲೋಕಾಂಕ ಏಕಲ್ಯಾನ ಆನೆಕಲ್ಯಾಕ ಪತ್ರ, ಫೋನ ಕರನ ಆತಾ ಇಂಟರನೆಟ್ಟಾರಿ ಸಂಪರ್ಕ ಕರಚಾಕ ಸುಲಭ ದಾಲಾ. ಆನಿ ಅಮೇರಿಕಾಂತ ಚಲಚೆ ಕೊಂಕಣಿ ಲೋಕಾಲೆ ಕಾರ್ಯಾವಳ, ವೃತ್ತೀಂತ ಭಡತಿ, ಗಾಂವ ಘರ ಬದಲಿ, ತಾಂಗೆಲೆ ಚೆರ್ಡುವಾಲೆಂ ಉನ್ನತಿ ವಿಷಯಾಂತ, ಕೋಣಯ್ ಸಂಬಂಧಿಕ ಮರಣ ಪಾವಲ್ಯಾರ ಖಬರಾರಿ ಬಾತ್ಮಿ ಪ್ರಗಟ ದಾತಾ. ಹೆಂ ಏಕ ವ್ಹಡ ವಾವ್ರ ವಸಂತ ಭಟ್ ಕರತ ಆಸಾ. "ಖಬರ" ಪತ್ರ ನಯತಕಾಲಿಕ ಛಾಪುನ ಕ್ಲಪ್ತ ದಿವಸ ಪೋಸ್ಟ ದಾವಚೆ ಕಠಿಣ ಜವಾಬ್ದಾರಿ ಸಾಂಬಾಳೂನ ವ್ಹರಚಾಂತ ತಾಗೆಲಿ ಬಾಯಲ ಪೂರ್ಣಿಮಾ ಆನಿ ಚೆರ್ಡುಂವ ವಾವಂಟ ಕಾಡತಾತಿ. ಖಬರ ಪತ್ರ ವಸಂತ ಭಟ್ಟ ಮಾಮಾಲೆ ಏಕ ಕೌಟುಂಬಿಕ ಹವ್ಯಾಸ (Hobby) ದಾವನ ಆಯಲಾಂ. ಖಬರ ಪತ್ರಾರ ಯೇನಾ ನಾತಿಲೆ ಕಾರ್ಯಕ್ರಮ ಅಮೇರಿಕಾಂತ ತೆ ದಾಯೀನೀ ಮ್ಹಣಚೆ ಏಕ ಉಕ್ತೀ ಆಸಾ.

ವಸಂತ ಭಟ್ಟಾಲೆ ಪ್ರಾಮಾಣಿಕ ಪ್ರಯತ್ನ ಆನಿ ಖಬರ ಪತ್ರಾಚೆ ನಿಮಿತ್ತಾನ ಅಮೇರಿಕಾಂತ ಆಸಚೆ ಕೊಂಕಣಿ ಲೋಕಾಲ್ಯಾಂತ ಆಮ್ಹಿ ಸಾಂಗಾತಾಕ ಮೇಳಯಾ ಮ್ಹಳೆಲಿ ಏಕಿ ತಾನಿ ಉಬಜಲಿ. ತಾಜ್ಯಾನ ಉತ್ತರ ಅಮೇರಿಕಾ ಕೊಂಕಣಿ ಸಂಸ್ಥೊ (North American Konkani Association) "ನಾಕಾ" ಜಲ್ಮಾಕ ಆಯಲೊ.

"ನಾಕಾ" ಸಂಸ್ಥ್ಯಾನ 1996 ಇಸವಿಂತ ಪಯಲೆಂ "ನಾಕಾ ಸಮ್ಮೇಳನ" ಸಂಘಟನ ಕೆಲೆ (ತಾಕಾ ಆಮ್ಹಿ ಭಾರತ ದೇಶಾಂತ ಸಂಘಟನ ಕೆಲೆಲೆ ಪಯಲೆಂ ವಿಶ್ವ ಕೊಂಕಣಿ ಸಮ್ಮೇಳನಯ ಸ್ಫೂರ್ತಿ ದಾವನ ಆಶಿಲೆ) ಆನಿ ತೆಂ ಪಯಲೆ ಸಮ್ಮೇಳನ ಹಾಂವೇಚಿ 1996 ಇಸವಿಂತ ನ್ಯೂ ಜೆರ್ಸಿಂತ ದಿವೊ ಲಾವನ ಉಗ್ತಾವಣ ಕೆಲೆಲೆಂ. ಹಾಂವ ಶ್ರೀ ಕುಡ್ಪಿ ಜಗದೀಶ ಶೆಣ್ಯೆ ಆನಿ ಎರಿಕ ಒರ್ಝೇರಿಯೊ ಸಮ್ಮೇಳನ ಖಾತಿರ ಸೊಯರೆ ದಾವನ ಅಮೇರಿಕಾಕ ಗೆಲೆಲಿಂತಿ. ತ್ಯಾ ನಂತರ ನಾಕಾ ಸಮ್ಮೇಳನ ಉತ್ತರ ಅಮೇರಿಕಾಂತ 7 ಆನಿ ಏಕ ಪಾವಟಿ ಕೆನಡಾಂತೂಯ ಚಲೆಲೆ ಆಸಾ. ಹಾಂವ 1996, 2004 ಆನಿ 2012 ಇಸವಿಂತ ಚಲ್ಲೆಲೆ ನಾಕಾ ಸಮ್ಮೇಳನಾಕ ಗೌರವ ಅತಿಥಿ ದಾವನ ಗೆಲಾಂ. ಹ್ಯಾ ಮಸ್ತ ಕಷ್ಟಾಚೆ ವಾವ್ರಾಕ ಆತಾಂಯ ವಸಂತ ಭಟ್ಟ ಆನಿ "ಖಬರ" ಪತ್ರ ಮುಖ್ಯ ಪ್ರಚೋದಕ ದಾವನ ಆಸತಿ.

ವಸಂತ ಭಟ್ಟಾಲಿ ಬಾಯಲ ಪೂರ್ಣಿಮಾ ಲ್ಹಾನ ಆಸತಾನಾ ಬಂಟವಾಳ ಶಾಳೆಂತೂಚಿ ಶಿಕಿಲಿ. ವಸಂತ ಭಟ್ಟ ಆನಿ ಪೂರ್ಣಿಮಾ ಮಂಗಳೂರಾಕ ಆಯಿಲೆ ದಿವಸಾಂತ ವಿಶ್ವ ಕೊಂಕಣಿ ಕೇಂದ್ರಾಕ ಭೇಟ ದಿವನೂಚಿ ವತಾತಿ. ತಾನ್ನಿ ವಿಶ್ವ ಕೊಂಕಣಿ ಕೇಂದ್ರಾಕ ವ್ಹಡ ದೇಣಿಗಾಯ ದಿಲಯಾ. ವಿಶ್ವ ಕೊಂಕಣಿ ವಿದ್ಯಾರ್ಥಿ ವೇತನ ನಿಧಿಕಯ ದಾನ ದಿತಚೀ ಆಸತಿ. ವಸಂತ ಭಟ್ ಮೆಗೆಲ ಕೊಂಕಣಿ ವಾವ್ರಾಂತ ಏಕ ಮುಖ್ಯ ಭಾಗ ದಾವನೂಚಿ ಆಸಾ.

✦✦✦

ಜೀವ ವಿಮಾ ಪ್ರತಿನಿಧಿ

ಬಂಟವಾಳ ಭಾರತೀಯ ಜೀವವಿಮಾ ನಿಗಮಾಚೆ ನಿವೃತ್ತ ಅಧಿಕಾರಿ ಶ್ರೀ ಯು. ಲಕ್ಷ್ಮಣ (1998 ಇಸಯಿಂದ ಹಾಗೆಲ್ಯಾ ಉಮೇದಿನ ಚಿ. ದಿನೇಶಾಕ ಜೀವ ವಿಮಾ ಪ್ರತಿನಿಧಿತ್ವ ಮೆಳೆಲೆ) ಆನಿ ತೆದನಾಚೆ ಜೀವ ವಿಮಾ ಅಧಿಕಾರಿ ಶ್ರೀ ನಾವೂರ ಹರಿಶ್ಚಂದ್ರ ಭಟ್ ಘರಕಡೆ ಯೇವನ ಚಿ. ದಿನೇಶಾನ ವಿಮಾ ವ್ಯವಹಾರ ಕರಚೆ ಸೊಳೆಲೆ ನಿಮಿತ್ತಾನ ಹಾಂವೇಂಚಿ ಪ್ರತಿನಿಧಿ ಜಾವನ ಕಾಮ ಕರಚಾಕ ವತ್ತಾಯ ಕೆಲೊ. ಮೆಗೆಲ್ಯಾ ಆತಂಚ್ಯಾ ಆರ್ಥಿಕ ಜಾವನ ಕಷ್ಟಾಚೆ ದಿವಸಾಂತ ದುಡು ಹಾತಾಂತ ಯೆವಚೆ ಕಾಂಹೀ ವಾಟ ದಿಸನಾತಿಲ್ಯಾನ, ಹಾಂವೆ ತಾಂಗೆಲಿ ಸೂಚನಾ ಕಾಣ್ ಘತಲೆ ಆನಿ ಜೀವವಿಮಾ ಪ್ರತಿನಿಧಿ ಜಾಲೊ. ಹೆಂವಂಯ ಮಸ್ತ ಕಾಳ ಕರಚಾಕ ಜಾಯನಿ. ಹಾಂವೆ ಕೊಣಾಲಾಗಿ ಗೆಲಯಾರೀ ಮ್ಹಾಕಾ ಬಿಜಿನೆಸ ದಿವಚಾಕ ಇನಕಾರ ಕರನಾಶಿಲಿಂ. ಜಾಲಯಾರಿ ಮ್ಹಾಕಾಚೀ ಮೆಗೆಲೆ ಅಭಿಮಾನಿಲಾಗಿ ವಚ್ಚಾಕ, ನಿಮಗೂಚಾಕ ಅಥವಾ ತಾನ್ನಿ ಮುಕಾವಯಲೆ ಖಂಚೇಯ ದಿವಸ ಯಾ ಮ್ಹಯನ್ಯಾಂತ ಪಾಲಿಸಿ ದೀತಾ, ತೂಂ ತೆದನಾ ಯೋ ಮ್ಹಳ್ಯಾರಿ ತಾನ್ನಿ ಸಾಂಗಿಲೆ ದಿವಸ ತಾಂಗೆಲಾಗಿ ವಚೂನು follow up ಕರಚಾಕ ದಾವಚೆ ನಾಶಿಲೆಂ. ಮೆಗೆಲೆ ಕೊಂಕಣಿ ಅಕಾಡೆಮಿಚೆ ಆನಿ ಕೊಂಕಣಿ ಪ್ರತಿಷ್ಠಾನಾಚೆ ಪ್ರಾರಂಭಿಕ ಸಂಘಟನ ಆನಿ ಬುನ್ಯಾದೆಚೆ ವಾವ್ರ ಕರಚಾಕ ಆಶಿಲ್ಯಾನ ಖಂಯ ವಚ್ಚಾಕಯು, ಜನಾಂಕ ಮೆಳನ ವ್ಯವಹಾರ ಉಲೋವಚಾಕಯ ವೇಳೂಚಿ ಮೇಳನಾತಿಲ್ಯಾನ, ಮೆಗೆಲೆ ಜನ ಸಂಪರ್ಕಾಚೆ ಯಾ ಮೆಗೆಲೆ ಕಾರ್ಯ ಶಕ್ತಿಚೆ ಪ್ರಮಾಣಾರಿ ವ್ಯವಹಾರ ಕರಚಾಕ ಸಾಧ್ಯ ಜಾಯನಿ. ವರಸಾಕ 10-12 ಪಾಲಿಸಿ ಕರಚೇಯ ಕಷ್ಟ ಜಾಲೆ. ನಂತಾ ಆಮೆಗೆಲೆ ಕೊಂಕಣಿ ವಾವ್ರಾಂಕ ಮಸ್ತ ಅಭಿಮಾನಿ ಕಡೆ ವಚುನ ದುಡ್ಡಾ ಸಹಾಯಾಕ ಮಾಗಚೆ ಆಶಿಲ್ಯಾನ, ಪರತ ಮೆಗೆಲ್ಯಾ ವೈಯಕ್ತಿಕ ಲಾಭಾಚೆ ವ್ಯವಹಾರಾಕ ವಚ್ಚಾಕ ಮ್ಹಾಕಾ ನಾಕ್ಕಾ ಅಶಿಂ ದಿಸತಾಲೆಂ. ತಾನ್ನಿ ಕಸಲೇಯ ವಾಯುಟ ಲೆಕಚಾಕ ನಜ್ಜ ನಂವೆ? ತಾಜೆ ನಿಮಿತ್ತಾನ ಕೊಂಕಣಿ ವಾವ್ರಾಕ ಧಕ್ಕೋ ಯೇತ ಮ್ಹಳೆಲೆ ಮ್ಹಾಕಾ ದಿಸೂನ ಯೆತ್ತಾಲೆ. ತ್ಯಾ ದಾಕುನ ಮೆಗೆಲೊ ವಿಮಾ ವ್ಯವಹಾರ ವ್ಹಡ ಮಾಪಾರಿ ಮ್ಹಳಯಾರಿ, ಮಾಕ್ಕಾ ಆಶಿಲೆ ಸಾರ್ವಜನಿಕ ಸಂಪರ್ಕ ಆನಿ ಇಮೇಜಾಚೆ ನಿಮಿತ್ತಾನ ದಾವಕಾ ದಾಲೆಲೆ ಪ್ರಮಾಣಾರಿ ಜಾಯನಿ.

ನಂತಾ ಮೆಗೆಲೆ ಲಾಗಚೆ ದೋಸ್ತಾಲಾಗಿಯ್ ಸಂಬಂಧಿಂಕಾಲಾಗಿಂ ಮ್ಹಾಕಾ ನಿಮಗೂಚಾಕಯ ದಾಕ್ಷಿಣ್ಯ ಜಾತಾಲೆಂ. ಜಾಲಯಾರೀ ಏಕ ವಿಶಿಷ್ಠ ಘಟನಾ ಹಾಂವೆ ಸಾಂಗೂಕಾ ಜಾತಾ.

ಮೆಗೆಲೆ ಸಾರ್ವಜನಿಕ ಸಾಮಾಜಿಕ ತಾಂತೂಯ ಕೊಂಕಣಿ ಮಾತೃಭಾಷಾಚೆ ಉದರ್ಗತಿ ಖಾತಿರ ಹಾಂವೆ ಕರಚೆ ವಾವ್ರಾವಯ್ರ ವಿಶೇಷ ಗೌರವ ಆನಿ ಅಭಿಮಾನ ದವರಲೆಲೊ ಬೆಂಗಳೂರಚೆ ಉದ್ಯಮಿ ಆನಿ ಮಹಾ ದಾನಿ ಶ್ರೀ ಪಿ. ದಯಾನಂದ ಪೈನ ಹಾಂವೆ ಇನ್ಶೂರೆನ್ಸ್ ಪಾಲಿಸಿ ದೀವಕಾ ಮ್ಹೊಣು ಸಾಂಗಿಲೆ ತೆದನಾ, ಮೆಗೆಲಿ ಆರ್ಥಿಕ ಪರಿಸ್ಥಿತಿ ತಾಕಾ ಕಳನ ಆಯಿಲೆ ನಿಮಿತ್ತಾನ, ತಾಣೆ ರೂ.50.00 ಲಾಖ ರೂಪಯಾಚೆ ಇನ್ಶೂರೆನ್ಸ್ ಪಾಲಿಸಿ ಕಾಡಚಾಕ ಸಾಂಗಲೆಂ, ವಾರ್ಷಿಕ ಯಾ ಅರ್ಧವಾರ್ಷಿಕ ಕಂತು ಬಾಂದುಚೆ ಜಾಲಯಾರಿ ಮಸ್ತ ಡಿಸ್ಕೌಂಟ ಮೆಳತಾ ಅಶಿಂ ಹಾಂವೆ ಮ್ಹಳೆಲೆಂ. ತಾಕಾ ದಯಾನಂದ ಪೈನ 'ಶೆಣೈಮಾಮ, ಮ್ಹಾಕಾ ಡಿಸ್ಕೌಂಟ ಕಸಲೇಯ ನಾಕಾ. ಮ್ಹಯುನೆ ಮ್ಹಯುನೆ ಪ್ರೀಮಿಯಂ ಬಾಂದುಚೆ ತಶಿ ಕರಕಾ. ತ್ಯಾ ನಿಮಿತ್ತಾನ ತುಕಾ ಪ್ರತೀ ಮ್ಹಯನ್ಯಾಂತ ಪೆನಶನ್‌ಶೆ ಕಮಿಷನ್ ಯೆವಚೆ ತಶಿಂ ಜಾಲಯಾರ ಮ್ಹಾಕಾ ಸಂತೋಷ ಜಾತಾ' ಮ್ಹಳಾಲೊ. ಆನಿ ಹಾಂವೆ ದಿಲೆಲೆ ಪ್ರೊಪೊಸಲ ಕಾಗದಾವಯರ ದಸ್ಕತ ಘಾಲೊ. ಆನಿ ತೀನಿ ಮ್ಹಯನ್ಯಾಂಚೆ ಎಡ್ವಾನ್ಸ ಪ್ರೀಮಿಯಂ ಭರಚಾಕ ಚೆಕ್ ದಿಲೆಂ.

ಜಾಲಯಾರ ಜೀವವಿಮಾ ನಿಗಮಾಚೆ ತಾವಳಚೆ ನಿಯಮ ಪ್ರಕಾರ ತಾಗೆಲೆ ಪ್ರೊಪೊಸಲ ಪೂರ್ಣ ಜಾವನ ಸ್ವೀಕಾರ ಕರನಿ ಜಾಲೆಲ್ಯಾನ ತೆಂ ಕಾರ್ಯಗತ ಜಾಯನಿ. ತೆಂ ಮ್ಹಾಕಾ ಖೂಬ ನಷ್ಠಾಚೆ ಜಾಲೆಂ. ತಾಚೆ ನಂತರ ಹಾಂವೆ ವಿಮಾ ವ್ಯವಹಾರಾಚೆ ಎಜನ್ಸಿ ಸೊಳ್ಳೆಲಿ. ಶ್ರೀ ಕುಡ್ವಿ ಜಗದೀಶ ಶೆಣ್ಯೆ ಬೆಂಗಳೂರಚೆ ಶ್ರೀ ಗಣೇಶ ಬಾಳಿಗಾ, ಡಿಲ್ಲಿಚೆ ಶ್ರೀ ಪಿ ಮಾಧವರಾಯ ಪೈ, ಶ್ರೀ ಜೆ. ಎಲ್.ಡಿ.ಸೋಜಾ ಶ್ರೀ ರೋನಾಲ್ಡ ಕೊಲಾಸೊ ಹಾನ್ನಿ ಹಾಂವೆ ನಿಮಗಿಲೆ ತಕ್ಷಣಚೀ ಮ್ಹಾಕಾ ವ್ಹಡ ಐವೇಜಾಚೆ ಪೊಲಿಸಿ ದಿಲೆಲೆ ಹಾಂವೆ ಉಗ್ಡಾಸ ದವರಲಾ.

✦✦✦

ಜೀವನಾಂತ ಪರತ ಕಷ್ಟಾಚೆ ದಿವಸ

ಭಾರತಾಂತುಲೆ ಸಿಂಡಿಕೇಟ ಬ್ಯಾಂಕಾಂತ ತಶೀಂಚಿ ವಿಂಗಡ ಬ್ಯಾಂಕಾಂತೂಯಿ ಪೆನ್ಶನ ಸ್ಕೀಮ ಅನುಷ್ಠಾನಾಕ ಯೇನಿ ಆಶಿಲೆಂ. ತೆ 1996 ಮಾರ್ಚ ಮ್ಹಯನ್ಯಾಂ ತಾಕುನ ಜ್ಯಾರಿಕ ಆಯಲೆ. ಆನಿ ಮ್ಹಾಕಾ ಪಯಲೆ ಮಾರ್ಚ ಮ್ಹೈನ್ಯಾಚೆ ಪೆನಶನ ಪಯಲೊ ಕಂತು ದಿ.15.3.1996 ದಿವಸ ಮೆಳಲೊ. ಜಾಲಂಯಾರ 2.4.1996 ದಿವಸ ಪಾಣೆಮಂಗಳೂರ ಶಾಖಾ ಮೆನೇಜರಾನ ಫೋನ ಕರನ 1993 ಇಸವಿ ನವಂಬರ ಮ್ಹಯನ್ಯಾಚೆ ಪಯಲೆಂ ನಿವೃತ್ತ ಜಾಲೆಲ್ಯಾಂಕ ಪೆನ್ಶನ ಸ್ಕೀಮ ಲಾಗೂ ಜಾಯನಾ ಅಶಿಂ ಕಳಯಲೆಂ. ತಶೀ ಜಾವನ ಮುಖಾರಿ ಪೆನ್ಶನ ಮೆಳಚೆ ನಾ ಮಾತ್ರ ನ್ಹಂಯು ಮಾರ್ಚ ಮ್ಹಯನ್ಯಾಂತ ಮೆಳೆಲೆ ಪೆನ್ಶನಾಚಿ ರೂ.4988/- ಪರತ ಬ್ಯಾಂಕಾಕ ಭೋರಕಾ ಜಾಲೆಂ. ಅಶಿಂ ಪೂರಾ ಜನಾಂಕ ಮೆಳೆಲೆ ಏಕ ಭಾಗ್ಯಯ್ ಮ್ಹಾಕಾ ನಾ ಜಾಲೆಂ.

ತೆ ದಿವಸ ಮ್ಹಳ್ಯಾರ ಜೀವನಾಚೆ ಅತ್ಯಂತ ಕಠಿಣ ದಿವಸ ಆಶಿಲೆ. ಅಶ್ಯಾಣ ಚಿ. ಮಾಧವಾಲೆ ದುಕಾನಾಚೆ ವ್ಯಾಪಾರಾಚಿ ಪರಿಸ್ಥಿತಿ ವಿಶೇಷ ಬರಿ ನಾಶಿಲಿ. ಚಿ.ದಿನೇಶಾಲೆ ದುಕಾನಾಚಿ ದುಡ್ಡಾ ಪರಿಸ್ಥಿತಿ ಚಿಂತಾಜನಕ ಆಶಿಲಿ. ಹಾಂವೆ ಆಮಗೆಲೆ ವಿಂಗಡ ಕಮಾಯಿಂತುಲ್ಯಾನ ತೆಂ ದುಕಾನ ಚಲಾಯಸುಚೆ ಆಶಿಲೆಂ. ತಶಿ ಜಾವನ ಪೂರಾಯ ನಿವೃತ್ತ ಶಿಬಂಧಿಂಕ ಮೆಳಚೆ ಪೆನ್ಶನ ಮ್ಹಾಕಾ ಮೆಳನಾ ಜಾಲೆಲೆಂ ಏಕ ವಿಧಿ ಸಂಕಲ್ಪ, ಮ್ಹಾಕಾ ಖೂಬ ದುಃಖಾಚೆ ಜಾಲೆಂ. ದುರ್ಭಿಕ್ಷ ಕಾಲಾಂತ ಅಧಿಕ ಮಾಸ ಆಯಿಲೆ ತಶಿಂ ಜಾಲೆಂ. ಜಾಲಯಾರೀ ಮ್ಹಾಕಾ ಮೆಗೆಲೊ ಆರಾಧ್ಯ ದೇವು ಶ್ರೀ ವೆಂಕಟರಮಣ ಸ್ವಾಮೀ ವಯ್ರ ಆಶಿಲೊ ವಿಶ್ವಾಸ ಊಣೆ ಜಾಯನಿ. ತೊ ದೇವು ಮ್ಹಾಕಾ ಆನಿ ಮೆಗೆಲೆ ಚೆರ್ಡುವಾಂಕ ಹ್ಯಾ ದಯನೀಯ ಪರಿಸ್ಥಿತಿ ತಾಕುನ ಪಾರ ಕರತಾಂ ಅಶಿಂ ಮ್ಹಾಕಾ ವಿಶ್ವಾಸ ಆಶಿಲೊ.

ಹಾಂವೆ ತೆ ವೇಳಾರಿ ಮೆಗೆಲೆ ದಿಸಪಟಿಂತ (dairy) "ಪರಿಸ್ಥಿತಿ ವಾಯಟಾಕ ದಾಕುನ ಆನಿಕಯ ವಾಯಟಾಕ ವತ್ತಚಿ ಆಸಾ. ಮಾತ್ತೆ ತಾಪ್ಪಚೀ ಆಸಾ. ಆರ್ಥಿಕ ಪರಿಸ್ಥಿತಿಂತ ಕಾಳೋಕ ಭರತಚೀ ಆಸಾ. ಮಾತ್ತೇಂಚಿ ಪಾಡ ಜಾಲಾ. ಕಸಲೆ ಕರಚೆ ಮ್ಹೊಣು ಕಳನಾ. ವಟೂಚಿ ಭಂಯ ಭಂಯ ದಿಸತಾ. ಖಂಯ ಪಳಯಲ್ಯಾರೀ ಕಾಳೋಕ ಶಿವಾಯ ಹುಜವಾಡು ದಿಸೂನ ಯೇನಾ. ಆಮಗೆಲಿ ಆರ್ಥಿಕ ಪರಿಸ್ಥಿತಿ ನಿಕೃಷ್ಟಾವಸ್ಥೆಕ ಪಾವಲ್ಯಾ. ತೆ ನಂತಾ ಬ್ಯಾಂಕಾಚಿ ರೀಣ ಪಾವೋಚಿ ವಾಟ ದಿಸೂನ ಯೇನಾ. ವರ್ಲೆಲೆ ರೀಣಯ ತಶೀಂಚಿ ಆಸಾ" ಅಶಿಂ ಬರಯಿಲೆ.

ತೇಚಿ ವೇಳಾರಿ ಸಿಂಡಿಕೇಟ ಬ್ಯಾಂಕಾಂತ ಚಿ. ದಿನ್ನುಲೆ ದುಕಾನಾ ಖಾತಿರ ಘೆತಿಲೆ ರೀಣ ಭರಚಾಕ ಆಯುಲೆಂ. ನ್ಹಂಯ ಜಾಲಯಾರಿ ಕೋರ್ಟಾಕ ವಚೂಕಾ ಪಡತಾ ಆಶಿಲೆಂ. ತೆದನಾ ಆಮಗೆಲೆ ಶ್ರೀ ಜೆ. ಸುಬ್ರಾಯ ಭಟ್ ಭಾವಜಿನ ರೂ. 3.00 ಲಕ್ಷ ರೀಣ ದಿಲೆಲ್ಯಾನ ಬ್ಯಾಂಕಾಂಕ ರೂ. 3.00 ಲಕ್ಷ ರೂಪಯ್ಯಾ ಭರನ ಬ್ಯಾಂಕಾಚೆ ರೀಣ ಫಾರಿಗತ ಕೆಲೆಂ. ಮುಖಾರಿ ಶ್ರೀ ಸುಬ್ರಾಯ ಭಾವಜಿಕ 35 ಸೆಂಟ್ಸ ಜಾಗೊ ವಿಕುನ ಹಾಂವೆ ತಾಗೆಲೆಂಯ ದೀವಿ (ರೀಣ) ಫಾರಿಗತ ಕೆಲೆಂ. ಆತಾಂ ಮ್ಹಾಕಾ ಎಲ್.ಐ.ಸಿಚೆ ಕಮಿಷನ ಮೆಳನ ಜೀವನ ಕರಚೆ ಏಕೀಚಿ ವಾಟ ಆಶಿಲಿ.

ಚಿ. ದಿನೇಶಾಲಿ ಬಾಯ್ಲು ಚಿ. ಶೋಭಾ ದಿ. 1.9.1996 ದಿವಸ ದಿಲ್ಲಿಂತು ತಿಗೆಲೆ ಕುಳಾರಾ ಬಾಣಂತಿ ಜಾವ್ನ ಚಲ್ಯಾ ಚೆರ್ಡು ಜಲ್ಮಲೆಂ. ತಾಕಾ ಆಮ್ಹಿ ಆನಂದ ಅಶಿಂ ನಾಂವ ದವರಲೆಂ.

ಹ್ಯಾ ವೇಳಾರಿ ಮೆಗೆಲಿ ಆರ್ಥಿಕ ಪರಿಸ್ಥಿತಿ ಖೂಬ ವಾಯಟ ಆಶಿಲಿ ಹ್ಯಾ ಪಯಲೇಂಚಿ ಬರಯಲ್ಯಾ. ಚಿ. ಮಾಧವಾಲೆ ಆನಿ ಚಿ. ದಿನೇಶಾಲೆ ವ್ಯಾಪಾರ ವ್ಯವಹಾರಾಂತೂಯ ಕಷ್ಟಾಚಿ ಪರಿಸ್ಥಿತಿ

ಆಶಿಲ್ಯಾನ ನಂತಾ ತತ್ಕಾಲಾಕ ಹಿ ಪರಿಸ್ಥಿತಿ ತಾಕುನ ಭಾಯರ ಯೇವಚಾಕ ಹುಜ್ವಾಡ ದಿಸನಾತಿಲೆ ದುಡ್ವಾಚೆ ದೃಷ್ಟಿನ ಮಸ್ತ ಕಷ್ಟಾರೀ ಆಶಿಲೊ. ಜಾಲಯಾರೀ ತೆ ದಿವಸಾಂತ ಶ್ರೀ ಕಾಶೀಮಠಾಧೀಶ ಶ್ರೀ ಸುಧೀಂಧ್ರ ತೀರ್ಥ ಸ್ವಾಮ್ಯಾನಿ ಬಂಟವಾಳಾಂತ ಏಕ ಪ್ರವಚನಾಂತ ಉಪದೇಶ ದಿತ್ತನಾ ಸಾಂಗಿಲೆ ವರಿ, ಆಮಗೆಲೊ ಆರಾಧ್ಯ ದೇವು ಬಂಟವಾಳ ಶ್ರೀ ತಿರುಮಲ ವೆಂಕಟರಮಣ ಸ್ವಾಮೀ ದೇವಾವಯರ ಆಶಿಲೊ ಅನನ್ಯ ವಿಶ್ವಾಸ ಖಂಚೇಯ ನಿಮಿತ್ತಾನ ಊಣೆ ಜಾಯನಿ ಆಶಿಲೊ. ಇತಲೆ ಕಷ್ಟಯೀ ತ್ಯಾ ದೇವಾನ ಮ್ಹಾಕಾ ಪರೀಕ್ಷಾ ಕರಚಾಕ ದಿಲಯಾ ಆನಿ ತೊ ದೇವೂಚಿ ಮ್ಹಾಕಾ ಹ್ಯಾ ಸಂಕಷ್ಟಾ ತಾಕುನ ಪಾರ ಕರತಲೊ ಮ್ಹಳಲೊ ಮೆಗೆಲೊ ವಿಶ್ವಾಸ ಆಶಿಲೊ. ತ್ಯಾ ವಿಶ್ವಾಸಾಚೆ ನಿಮಿತ್ತಾನ, ಮೆಗೆಲೆ ಮಸ್ತ ಇತಲೆ ಹಿತೈಷಿನಿಂ ತ್ಯಾ ಜ್ಯೋತಿಷ್ಯಾಕ ಜಾತಕ ದಾಕಯಿ, ಆನೇಕ ಜ್ಯೋತಿಷಿಕ ಹಾತ ದಾಕೋನು ಭವಿಷ್ಯ ಪಳೆ, ಗುಲ್ಲ ಫಾಲನ ಪ್ರಶ್ನೊ ನಿಮಗಿಲ್ಯಾರಿ ಬರೆಂ, ಅಮುಕ ಗಾವಾಂತ ದೈವ ದರ್ಶನಾರಿ ಬರೇ ಭವಿಷ್ಯ ಸಾಂಗತಾತಿ, ಮುಖಾವಯಲೆ ದಿವಸಾಂತ ಕೆದನಾ ಹ್ಯಾ ಕಾಳಕಾ ತಾಕುನ ಭಾಯರ ಯೆತಾ ನಿಮ್ಗುಯಾಂ ಅಶಿಂ ಸೂಚನಾ, ಸಲ್ಲಾ ದಿಲೆಲಿ ಆಸಾ. ಜಾಲಯಾರ ಮ್ಹಾಕಾ ಮಾತ್ರ ತಾಂಗೆಲೊ ಸಲ್ಲಾ ಪ್ರಕಾರ, ಜಾತಕ ದಾಕೋವಚೆ, ಹಸ್ತ ಸಾಮೂಂದ್ರಿಕ ಪೊಳೋವಚೆ ಯಾ ದೈವ ದರ್ಶನಾಕ ವಚ್ಚೆ ಮನ ಯೆನಾಶಿಲೆ. ಕಸಲೇಯ ಜಾವೊ ಬಂಟವಾಳ ಶ್ರೀ ತಿರುಮಲ ವೆಂಕಟರಮಣ ದೇವೂಚಿ ಮ್ಹಾಕಾ ಆಯಿಲೆ ಆರ್ಥಿಕ ಸಂಕಟ ತಾಕುನ ಪಾರ ಕರತಲೊ ಮ್ಹಳೆಲೆ ಧ್ಯೇಯ ವಾಕ್ಯಚೇ ಮನಾಂತ ಯೆತಾಲೆ ಶಿವಾಯ, ವಿಂಗಡ ಖಂಚೇಯ ದೇವು ಯಾ ದೈವಾಂಕ ಶರಣ ವಚ್ಚಾಕ ಮನಚೇ ಯೆನಾಶಿಲೆ.

ಜಾಲಯಾರ, ಏಕ ದಿವಸ ಫಾಂತ್ಯಾರಿ ಗಂ 4.00 ವ್ಹಾಣ್ತನಾ, ಮೆಗೆಲೊ ಅತ್ಯಂತ ಪ್ರಿಯಮಿತ್ರ, ಹಿತೈಷಿ, ಕಷ್ಟಾಂಕ ಪಾವತಲೊ, ಬಂಟವಾಳ ಸಮಾಜಾಚೆ ಮುಖೇಲ ಶ್ರೀ ಎಂ.ವೇದವ್ಯಾಸ ಪ್ರಭುನ ತಾಗೆಲೆ ಪೂತು ವಿನಾಯಕಾಲಾಗಿ ಹಾಂವೆ ಆತ್ತಂಚಿ ತಕ್ಕಾಲ ನ್ಹಾವನ ಕಾರಾರಿ ಯೇವಕಾ, ಪರಗಾಂವಾಕ ವಚ್ಚಾಕ ಆಸಾ ಕಂಯ ಅಶಿಂ ಸಾಂಗುನ ಆಮೆಗೆಲೆ ಘರಕಡೆ ತಾಗೆಲೆ ಕಾರ ಧಾಣ್ ದಿಲೆಲೆಂ. ಹಾಂವಂಯ ವೇದ್ದು ಭಾವಾನ ಖಂಚಕೀ ಬರೇ ಕಾಮಾಕ ಪರ–ಗಾಂವಾಂಕ ತಾಗೆಲೆ ಸಾಂಗಾತಾಕ ಪ್ರಯಾಣಾಕ ಯೆವಚಾಕ ಕಾರ ಧಾಣ್ ದೀವನ ಆಸೂಕಾ ಅಶಿಂ ಚಿಂತುನ, ವಗೀ ವಗೀ ನ್ಹಾವ್ನ ಡ್ರೆಸ ಕರನ ಅವಸರಾರಿ ಭಾಯರ ಸರಲೊ.

ಬಂಟವಾಳಾಕ ತಾಗೆಲೆ ಘರಾಂತ ಗೆಲ್ಲೆ ನಂತರಚೀ ವ್ಹಾಕಾ ಆಜಿ ವೆದ್ದು ಭಾವಾಲೆ ಸಾಂಗಾತಿ ಕೊಪ್ಪ (ಚಿಕ್ಕಮಗಳೂರ ಲಾಗಿ) ಮ್ಹಳೆಲೆ ಗಾಂವಾಂಕ ವಚ್ಚಾಕ ಆಸಾ ಮ್ಹಳೆಲೆಂ ಕಳನ ಆಯಲೆ. ಕಾರಾರಿ ಬಯಸುನ ವತ್ತಾ ವತ್ತಾಂ ತಾಣೆ ತಾಗೆಲೆ ಖಂಚಿಕೀ ಏಕ ಯೋಜನಾಚೆ ವಿಷಯಾಂತ ಆಪಣ ಕೊಪ್ಪಾ ಗಾಂವಂಚೆ ಪ್ರಖ್ಯಾತ ಜ್ಯೋತಿಷಿಲಾಗಿ ವಿಚಾರ ಕರಚಾಕ ವತ್ತಚಿ ಆಸಾ. ತಾಗೆಲಾಗಿ ಮೆಗೆಲೆಂಯ ಕಷ್ಟ ಕೆದನಾ ನಿವಾರಣ ಜಾತಲೆ ಅಶಿಂ ಪ್ರಶ್ನೊ ನಿಮಗುಯಾಂ ಮ್ಹೊಣು ತಾಣೆ ಮ್ಹಾಕಾಯ ಲಾಗಿ ಘೆತಿಲೊ ಅಶಿಂ ತಾಣೆ ಸಾಂಗಲೆ. ಮೆಗೆಲೊ ಆಪ್ತಮಿತ್ರ ಶ್ರೀ ವೆದ್ದು ಭಾವಾಜಿನ, ಮೆಗೆಲೆ ವಯ್ರ ತಿತಲೆ ಕಳಕಳ ಆಶಿಲ್ಯಾನ, ಮೆಗೆಲೆ ಕಷ್ಟಾಚೆ ನಿವೃತ್ತಿ ಜಾವಕಾ ಮ್ಹಳೆಲೆ ಬರೇ ಉದ್ದೇಶಾನ ಅಶಿಂ ಚಿಂತುನ, ಮ್ಹಾಕಾಯ ಜ್ಯೋತಿಷಿಲಾಗಿ ವ್ಹರತ ಆಸಾ ಅಶಿ ಮ್ಹಾಕಾ ವಿಶ್ವಾಸ ಆಶಿಲೊ. ನ್ಹಂಯ ಜಾಲಯಾರ ಆಮಗೆಲೆ ಮ್ಹಳೆಲೆ ಅಶಿಂ ಕೋಣ ಕರತಲೆ?

ತಶಿಂ ದಿ 22.9.96 ಆಯತಾರಾ ಕೊಪ್ಪ ಗಾವಾಂತ ಆಸಚೊ ಶ್ರೀ ಆಗುಂಬೆ ಶ್ಯಾಮಸುಂದರ ಮ್ಹಳೆಲೆ ಜ್ಯೋತಿಷಿಲಾಗಿ ಜಾತಕ ದಾಕೋವನ ಪ್ರಶ್ನೊ ದವರಲೊ. ತಾಣೆ ಪ್ರಶ್ನೊದವರನ 'ತುಕಾ ತುಗೆಲೆ ಜೀವನಾಂತೂಚಿ ಅತೀ ಕಷ್ಟಕಾಲ ಆಯಲಾ. ತುಂವೆ ಎದೋಳ ತಾಂಯ ಕೋಣಾಕಯ ಜಾತಕ ದಾಕಯಿಲೆ ನಾಂವೆ? ಪ್ರಶ್ನೊ ಅಥವಾ ದೈವ ದರುಷನಾಕ ವಚುನ ವಿಚಾರ ಕೆಲೆಲೆ ನಾಂವೆ? ತುಗೆಲೆ ಜಾತಕ ಪಳಯಲ್ಯಾರಿ ಆನಿ ಪ್ರಶ್ನಾರಿ ಅಶಿಂ ಸಾಂಗತಾ ಕೀ ತುಂವೆ ಹ್ಯಾ ದಿವಸಾಂತ ಗಾಂವ ಸೋಣ್ ಘರಾರಿ ಜಾವಕಾ ಆಶಿಲೆಂ. ತುಂವೆ ಕಸಲ್ಯಾಕ ನಿವೃತ್ತಿ ಖಾತಿರ ಪ್ರಯತ್ನ ಕರನಿ? ಪ್ರಶ್ನಾರಿ ಖೂಬ ಕಠಿಣ ಪರಿಸ್ಥಿತಿ ದಿಸತ ಆಸಾ' ಮ್ಹಳಾಲೊ.

ತಾಕಾ ಹಾಂವೆ ಅಶಿಂ ಸಾಂಗಲೆ. ಮ್ಹಾಕಾ ಪ್ರಾಯ ಭರತ ಆಸತನಾ, ಆಮಗೆಲೆ ಗಾಂವಾಂತ ಶ್ರೀ ಕಾಶೀಮಠ ಗುರುವರ್ಯ ಶ್ರೀ ಸುಧೀಂಧ್ರ ತೀರ್ಥ ಸ್ವಾಮೀಜಿನಿಂ ತಾಂಗೆಲೆ ಏಕ ಪ್ರವಚಾನಾಂತ 'ತುಮೆಗೆಲೆ ಬಂಟವಾಳ ಗಾಂವಂಚೆ ಮ್ಹಾಲ್ಗಡ್ಯಾಂಕ ಪ್ರಾಚೀನ ಕಾಲಾಂತ ಹಾಂಗಾ ದೇವಳ ಬಾಂದುನ ಶ್ರೀ ತಿರುಮಲ ವೆಂಕಟರಮಣ ಸ್ವಾಮೀಲೆ ವಿಗ್ರಹ ಕಾಶೀಮಠಾಚೆ ಗುರುವರ್ಯಾನಿಂ ಪ್ರಾಣ ಪ್ರತಿಷ್ಠಾ ಕರನ ಸ್ಥಾಪನ ಕೆಲಾಂ. ತುಮ್ಹಿ ಹ್ಯಾ ದೇವಾಕಚೀ ಅನನ್ಯ ಶರಣಾಗತಿ ಯೇವನ, ಶ್ರದ್ಧಾ ಭಕ್ತಿನ ಆರಾಧನ ಕರನ ಯೇವಕಾ. ತುಮಗೆಲೆ, ಕುಟುಂಬಾಚೆ, ಗಾಂವಚೆ ಜನಾಲೆ ರಕ್ಷಣ ತೊ ದೇವೂಚಿ ಕರತಲೊ. ತೊ ದೇವು ಶಿವಾಯ ಆನಿ ಖಂಚೆಯ ದೇವು ಯಾ ದೈವ ತುಮಕಾ ರಕ್ಷಣ ದೀನಾ. ತುಮಕಾ ಸುಖ ಸಂತೋಷ ತೇಚ ದೇವಾನ ದಿವಚೆಂ. ಕಷ್ಟ ಆಯಿಲೆ ಕಾಲಾರಿ ತೇಂವಯ ತಾಣೇಚಿ ಪರೀಕ್ಷಾ ಕರಚಾಕ ದಿಲಾಂ ಅಶಿಂ ಲೇಕ್ಕುನ, ಹೇ ದೇವಾ। ತುಕಾಚೀ ಹಾಂವ ಶರಣ ಆಯಲಾ. ಮ್ಹಾಕಾ ಹ್ಯಾ ಕಷ್ಟ ಸಂಕಷ್ಟ ತಾಕುನ ಪಾರ ಕರಿರೇ ಅಶಿಂ ಮಾಗುನ ನಿವೃತ್ತಿ ಘೆವಚಾಕ ಪೋಳೋಕಾ. ತೊ ದೇವು ಖಂಡಿತಾಕಯ ತುಮಕಾ ಆಯಿಲೆ ಕಷ್ಟಾಂತಾಕುನ ಪಾರ ಕರತಲೊ. ಹ್ಯಾ ದೇವಾನ ಪಾರ ಕರನಿ ಜಾಲಯಾರಿ ವಿಂಗಡ ಖಂಚೇಯ ಗಾಂವಚೊ ದೇವು ಯಾ ದೈವ ಪಾರ ಕರಚೆ ನಾ – ಇತ್ಯಾಕ ಮ್ಹಾಳಯಾರಿ ಥಂಯ ಆಸಚೊ ದೇವೂಯೀ ಹೋಚಿ. ಜಾಲೆಲ್ಯಾನ ತುಮಕಾ ಕಷ್ಟ ಆಯಿಲೆ ವೇಳಾರಿ ಹ್ಯಾ ದೇವಾಲೆ ವಯ್ರ ಆಶಿಲಿ ನಿಷ್ಠಾ ಸೋಣ್, ಆನೇಕಡೆ ಕಷ್ಟ ನಿವಾರಣ ಜಾಯತ ಅಶಿಂ ಚಂಚಲತಾ ಯೇವಚೆ ನ್ಹಂಯ. ತೆಂ ಬರೇ ನ್ಹಂಯ', ಅಶಿಂ ಪ್ರವಚನಾಂತ ಶ್ರೀ ಗುರುವರ್ಯಾನಿ ಸಾಂಗಿಲೆ ಮೆಗೆಲ್ಯಾ ಮನಾಂತ ಧೃಡ ಜಾವನ ಛಾಪ ಮಾರಲಾ. ಜಾಲೆಲ್ಯಾನ ಮೆಗೆಲೆ ಕಷ್ಟ ನಿವಾರಣ ಕರಚಾಕ ಹಾಂವ ಆಮಗೆಲೆ ದೇವಾಲಾಗೀ ಶರಣ ವತ್ತಲೊಂ ಶಿವಾಯ ವಿಂಗಡ ಖಂಚೇಯ ಆಲೋಚನ ಮ್ಹಾಕಾ ಕೆದನಾಯ ಯೇವಚಿ ನಾಂ ಅಶಿಂ ತ್ಯಾ ಜ್ಯೋತಿಷ್ಟಿಕ ಸಾಂಗಲೆಂ.

ತಾಕಾ ಖೂಬ ಆಶ್ಚರ್ಯ ಜಾಲೆಂ, ತೊ ಅಜಾಪ ದಾಲೊ. ಆನಿ ಮ್ಹಳಾಲೊ. 'ತುಗೆಲೆ ಧೈರ್ಯ ಆನಿ ವಿಶ್ವಾಸಾಕ ಹಾಂವ ಮಾನ ದಿತಾಂ. ಇತ್ಯಾಕ ವ್ಹಳ್ಯಾರಿ ವಿಂಗಡ ಕೋಣಂಯ ಜಾಲಯಾರೀ ಭಿವನ ಆಸಚೆ ತಸಲೆ ಕಾಲಾಂತ ತೂಂ ದಿವಸ ಕಾಡತ ಆಸಾ. ಜಾಲಯಾರೀ ತುಕಾ ಏಕ ಲ್ಹಾನಶೆಂ ನಿವಾರಣ ಸಾಂಗತಾ. ತೂಂವೆ ತುಗೆಲೆ ಘರಕಡೆ ನವರಾತ್ರಿ ದಿವಸಾಂತ ವೈದಿಕಾಂಕ ಆಮಂತ್ರಣ ದೀವನ ಶ್ರೀ ದುರ್ಗಾ ನಮಸ್ಕಾರ ಕರಕಾ ಮ್ಹಳಾಲೊ. ತಾಕಾ ಹಾಂವೆ ಸಾಂಗಲೆ ಕೀ, ತೆಂ ಸಕಡ ಕರಚಾಕ ಮ್ಹಾಕಾ ಆರ್ಥಿಕ ಜಾವನ ಸಾಧ್ಯ ನಾ. ನಂತಾ ತುಂಬೆ ಮ್ಹಳೆಲೆ ಬಂಟ್ವಾಳ ತಾಕೂನ ದೂರ ಆಸಚೆ ಏಕ ಗ್ರಾಮಾಂತ ಮೆಗೆಲೆ ಘರ ಆಸಾ. ನವರಾತ್ರಿ ದಿವಸಾಂತ 'ಶ್ರೀದುರ್ಗಾ ನಮಸ್ಕಾರ' ವೃತಾಕ ಜಾವಕಾ ಜಾಲೆಲೆ ವೈದಿಕ ಬಂಟವಾಳ ದೇವಳ ತಾಕೂನ ಯೆವಚೆ ನಾತಿ. ಜಾಲೆ ನಿಮಿತ್ತಾನ ಕಸಲೇಯ ಲ್ಹಾನ ವೃತ ಇತ್ಯಾದಿ ಕಾರ್ಯ ಕರಯೇತ ಮ್ಹಳ್ಳೆ. ತಾಕಾ ತಾಣೆ ತೇಂವಯ ವ್ಹಯ. ದೆಕೂನ ತೂಂ ಖಂಚೇಯ ಏಕ ವೈದಿಕಾಕ ಘರಕಡೆ ಆಪೋವನ ನವ್ವ ದಿವಸ ಶ್ರೀ ದುರ್ಗಾ ಪಾರಾಯಣ ಕರಯಲ್ಯಾರಿ, ತುಗೆಲೆ ಭಕ್ತಿ ವಿಶ್ವಾಸಾಕ ತೋ ದೇವು ಪಾವತಲೊ. ಆನಿ ತುಮಗೆಲೆ ಕಷ್ಟಾಚೆ ದಿವಸ ವಚುನ ಉಜ್ವಾಡ ಯೆತಲೊ ಮ್ಹಳಾಲೊ. ಶ್ರೀ ದುರ್ಗಾ ಪಾರಾಯಣಾಚೆ ಮಂಗಳ ಕಾರ್ಯಾಕ ವೈದಿಕಾಂಕ ಪುಡವೆಂ ತಾಂಗೆಲೆ ಬಾಯ್ಲೇಕ ಸವಾಯ ಶೇಣಿ (ಸುಹಾಸಿನಿ) ಆನಿ ಲ್ಹಾನ ಚಲ್ಯಾಂಕ ಓಡಿ ದಿವಚೆ ಆಸಾ. ತೆಂ ದಿವಚಾಕ ಮ್ಹಾಕಾ ತಿತಲೆ ಕಷ್ಟ ದಾಯನಾ ಮ್ಹಳಾಲೊ ಜ್ಯೋತಿಷಿ.

ತಶಿಂ ಜಾವನ ತೆ ವರಸ ನವರಾತ್ರಿ ದಿವಸಾಂತ ಮ್ಹಳ್ಯಾರಿ ದಿ.13.10.1996 ತಾಕುನ 9 ದಿವಸ ಆಮಗೆಲೊ ಪುರೋಹಿತ ವೇದಮೂರ್ತಿ ಶ್ರೀ ಮುರಳಿಧರ ಭಟ್ ಸಾಂಜೆವೇಳಾ ಮೆಗೆಲೆ ಘರಕಡೆ ಯೇವನ ಶ್ರೀ ದುರ್ಗಾ ದೇವಿಲೆ ಸ್ತೋತ್ರ ಪಾರಾಯಣ ಕರನ ವತ್ತಾಚಿ. ತೆಂ ಆತ್ತಂಯ ನವರಾತ್ರಿ ದಿವಸಾಂತ ಚಲನ ಆಯಲಾ. ಶೇವಟ ದಿವಸಾಂತ, ಶ್ರೀ ಗಣಹೋಮ, ಪಾರಾಯಣ ಆನಿ ನವೆಂ ಜೆವಚೆ ಕಾರ್ಯಕ್ರಮ ಕರನ ವತ್ತಾತಿ. ನಂವೆ ಜೆವಚೆಂ ಮ್ಹಳ್ಯಾರಿ, ಬಂಟವಾಳಚೆ ಶ್ರೀ ದೇವಾಲೆ ಗಾದ್ಯಾ–

ತಾಕುನ ನವೆಂ ಶೇತ ಹಾಣ್, ತಾಕಾ ಪೂಜಾ ಕರನ ಪೂಜಿಲೆ ಶೇತ, ಶೀತಾಚೆ ಮಡಕಿ, ದಾರವಂದ, ಆನಿ ಕಪಾಟಾಂಕ ಬಾಂದುನ ನವೆಂ ತಾಂದಲಾಚಿ ಶೀತ ಕರನ ಜೆವಚೆ ಆಸಾ.

ಹಾತಾಂತ ನಯಾ ಪೈಸಾ ತಾಂಯ ನಾ ಜಾಲಾ. ಹೆ ವರಸಾಚೆ ಡಾಯರಿಂತ 7-8 ಪಟಿ 'ಆಮಗೆಲೆ ದುಡ್ವಾ ಪರಿಸ್ಥಿತಿ ಕಾಳೋಕಾಂತ ಆಶಿಲೆ' ವಿಚಾರ ಬರೆಯಿಲೆ ಆಸತಿ. ಖಂಚೆಯ ದಿಕಾತಾಕುನ ಉಜ್ವಾಡ ದಿಸನಾತಿಲೆ 'ಹೆ! ವೆಂಕಟರಮಣಾ ಆಮಕಾ ಹ್ಯಾ ಪರಿಸ್ಥಿತಿ ತಾಕುನ ಪಾರ ಕರಿರೆ' ಅಶಿ ಮಾಗುನ ಬರಯಿಲೆ ದಿಸತಾ. ತಸಲಿ ಕಠಿಣ ಪರಿಸ್ಥಿತಿ ಆಶಿಲಿ.

ಜೀವನಾಂತುಲೆ ಕಷ್ಟ ನಿವಾರಣ

ಬಹುಶ: ಜೀವನಾಂತುಲೆ ಕಷ್ಟ ಪರಿಹಾರ ದಾವಚೆ ದಿವಸ ಆಯಲೆ ಶೆ ದಿಸತಾ. ದಿ 9.7.1998 ಜೋಡುಮಾರ್ಗ ಶ್ರೀ ಮರಕಡ ಶ್ರೀನಾಥ ಪ್ರಭುಲೆ ಘರಕಡೆ 'ಶ್ರೀ ಲಕ್ಷ್ಮೀನಾರಾಯಣ ಹೃದಯ' ಹವನ ಆಶಿಲೆ. ಮಾಕಾಯ ತಾಗೆತಂಯ ಪೂರ್ಣಾಹುತಿ ಆನಿ ಆರತಿಕ ಯೆವಚಾಕ ಆಮಂತ್ರಣ ಆಶಿಲೆಂ. ಥಂಯ ಶ್ರೀ ಮಹಾಲಸಾ ದೇವಿ (ಮ್ಹಾಳಶಿ)ಲೆ ದೇವಳಾಚೆ ಶಕ್ತಿ ಸಿಂಹ ಪುರುಷಾಲೆ ದರಶಣ ಕಾರ್ಯಾವಳ ಆಶಿಲೆಂ. ಹಾಂವೆ ಪ್ರಥಮ ಪಾವಟಿ ಅಶಿಂ ದರಶಣ ಪಳಯಿಲೆ. ಶ್ರೀನಾಥ ಭಾವಜಿನ ಮ್ಹಾಕಾ ಶ್ರೀ ದೇವಿಲಾಗಿ ಕಸಲೆಯ ನಿಮಗೂಚಾಕ ಆಸಲ್ಯಾರಿ ನಿಮ್ಗುಯೇತ ಮ್ಹಳಾಲೊ. ತೆದನಾ ಹಾಂವೆ ದರಶನಾರಿ ಮೆಗೆಲೆ ಕಷ್ಟ ನಿರೂಪಣ ಕೆಲೆಂ. ತೆದನಾ ದರ್ಶನಾರಿ 'ಹ್ಯಾ ವರಸಾಚೆ ಕಾರ್ತಿಕ ಮಾಸ ಯೆವಚೆ ಭಿತರಿ ತುಗೆಲೆ ಪೂರಾಯ ಕಷ್ಟ ನಿವಾರಣ ಜಾವನ ರೀಣ ಫಾರಿಕ ಕರತಾ. ಕಾರ್ತಿಕಾಂತ ಗೋಕರ್ಣಾಲಾಗಿ ಆಸಚೆ ಮಾದನಗೇರಿ ದೇವಳಾಕ ಯೇವನ 101 ನಾರ್ಲ ದಿವಚಾಕ' ಅಭಯ ಮೆಳೆಲೆಂ ಮೆಗೆಲೆ ಭಾಗ್ಯ.

ಶ್ರೀ ದೇವಿಲೆ ಅಭಯ ಮೆಳೆಲೆ ತಶೀಚಿ ಥೊಡೇ ದಿಸಾನಿ 1.8.1998 ಮೆಗೆಲೊ ಏಕು ಅಭಿಮಾನಿ ಶ್ರೀ ಬಿ.ಅಣ್ಣಪ್ಪ ಹೆಗ್ಡೆ (ವೇದವ್ಯಾಸ ಪ್ರಭುಲೊ ಭಾಚ್ಚೊ) ತಾಣೆ ಆಮಗೆಲೆ ದುಕಾನ ಮೋಲಾಕ ಘೆತಿಲ್ಯಾನ ಆಮೆಗೆಲೆ ಚಿ. ದಿನ್ನುಲೆ ದುಕಾನಾಚೆ ರೀಣ ಖಿಲ್ಲಾ ಜಾಲೆಂ.

ನಂತಾ ಮೆಗೆಲೆ 3.5 ಜಾಗೆಂತ 30 ಸೆಂಟ್ಸ ಜಾಗೊ ಆಮಗೆಲೆ ಶ್ರೀ ಜೆ ಸುಬ್ರಾಯ ಭಟ್ಟ ಭಾವಜಿಕ ವಿಕ್ಕುನ, ಸಿಂಡಿಕೇಟ ಬ್ಯಾಂಕ ರೀಣ ಫಾರಿಗತ ಕರಚಾಕ ತಾಗೆಲಾಗಿ ಘೆತಿಲೆ ರೀಣಯ ಫಾರಿಗತ ಕೆಲೆ. ತಶಿ ಜಾವನ ಏಕ ಪಟಿಕ ಖಂಚೇಯ ರೀಣ ನಾತಿಲ್ಯಾ ಮ್ಹಣಕೆ ಜೀವನಾಂತ ಭಾಸ ಜಾಲೆಂ. ಶ್ರೀ ಮಹಾಲಸಾ ದೇವಿಲೆ ಸಿಂಹಪುರುಷಾನ ಆವೇಶಾಂತ ಸಾಂಗಿಲೆ ದುಡ್ವಾ ಪ್ರಶ್ನೊ ಬಹುತೇಕ ಊಣೆ ಊಣೆ ಜಾಲೊ. ಆನಿ ನಿಶ್ಚಿಂತ ಜಾವನ ಆಸಚೆ ತಶಿ ಜಾಲೆ. ಮೆಗೆಲೊ ಆರಾಧ್ಯ ದೇವು ಶ್ರೀ ತಿರುಮಲ ವೆಂಕಟರಮಣ ಸ್ವಾಮೀಲಾಗಿ 1993 ತಾಕುನ ಮಾಗುನ ಘೇವನ ಆಯಿಲ್ಯಾನಯ ತಾಣೆ ಮ್ಹಾಕಾ ಋಣ ವಿಮುಕ್ತ ಕೆಲೊ.

ಆಮೆಗೆಲೆ ತೋಟಾಚೆ ಮಾಡ್ಯಾಂಕ ಬಾಂಯಚೆ ಊದಾಕ ಪಾವನಾಶಿಲೆ. ತಾಜೆ ಖಾತಿರ ಆಮಗೆಲೊ ಸೆಜಾರಿ ಸಂಜೀವಾನ ಏಕ ಬೋರವೆಲ್ ಕಾಳಯಾರಿ ಬರೆಂ ಅಶಿಂ ವಿಚಾರ ಸಾಂಗಲೊ. ಮ್ಹಾಕಾಯ ತೆಂ ವ್ಹಯ ದಿಸಲೆ. ತಶಿ ಜಾವನ ಮಂಗಳೂರ ರಥಬೀದಿ ಕಾರ್ಪರೇಶನ ಬ್ಯಾಂಕಾಂತ ಉಲೋವನ ರೂ.21000/- ಋಣ ಘೆವನ ಬೋರವೆಲ್ ಕಾಡಯಲೆಂ. 60ಫೀಟ ಗೂಂಡಿ ವತನಾಚೀ ಖೂಬ ಪೋರ್ಸಾನ ಊದ್ದಾಕ ಉಕ್‌ವುನು ಆಯಲೆಂ.

ಅಶೀ ಆಸತನಾ ಬ್ಯಾಂಕಾಂತ 1993 ಇಸವಿ ಪಯಲೆಂ ಸ್ವಯಂ ನಿವೃತ್ತಿ ಘೆತಿಲ್ಯಾ ಶಿಬಂದಿಂಕಯ ನಿವೃತ್ತಿ ವೇತನ (pension) ಬ್ಯಾಂಕ್ಯಾಂನಿ ದೀವಕಾ ಅಶಿಂ ಸುಪ್ರಿಂ ಕೋರ್ಟಾನ ಆಜ್ಞಾ ಕೆಲೆಲೆ ಸಂತೋಷಾಚೆ ವಿಷಯ ಕಳನ ಆಯಲೊ. ದಿ. 11.7.2000 ದಿವಸ ಮೆಗೆಲೆ pension (ಬಾಕಿ ಆಶಿಲೆ) Syndicate Bank ಬಂಟವಾಳ ಶಾಖೆಂತ ಮೆಗೆಲೆ SB ಖಾತೆಕ ಜಮೊ ಜಾಲೆ. ಶ್ರೀ ತಿರುಮಲ ವೆಂಕಟರಮಣ ಸ್ವಾಮೀಕ 5 ಪವನ ಕಾಣಿಕ ದಿಲ್ಲಿ. ಚಿ. ಸೌ. ಸಾವಿತ್ರಿ, ಗೌರಿ ಆನಿ ಶೋಭಾ ಹಾಂಕಾ ಭಾಂಗರಾಚೆ ನಗ ಘೇವನ ದಿಲೆ. ಶ್ರೀ ಯು.ಲಕ್ಷ್ಮಣಾಲಾಗಿ ಘೆತಿಲೆ ಋಣ ರೂ.1.00 ಲಕ್ಷ ಪಾವಯಲೆಂ. ವಿಂಗಡ ಮೆಗೆಲೆ ಆಪ್ತ

ದೋಸ್ತಾಂಕಂಯು ದೀವಕಾ ಜಾಲೆಲೆ ಋಣ ಘಾರೀಕ ಕರನ ಜೀವಮಾನಾಂತ ಏಕ ಪಾವಟಿ ಋಣ ಮುಕ್ತ ಜಾಲೊ. ಹಾಜೆ ನಂತರ ಮ್ಹಾಕಾ ಕೊಣಾಲ್ಯಾಕೆಯ ಋಣ ಫೆವಚೆ ಅವಶ್ಯಕತಾ ಯೇನಿ ಆನಿ ಕೊಣಾಕಯ ಯಾ ಖಂಚೇಯ ಬರೆಪಣಾಚೆ ವಾವ್ರಾಕ, ದೇವಳಾಕ, ಅನಾಥಾಶ್ರಮ, ಬಾಲಕಾಶ್ರಮಾಂಕ ಥೋಡೆ ಥೋಡೆ ದುಡು ದೀವನ ವರಸಾಕ ಊಣ್ಯಾನ ಊಣೆ 40000 - 50000 ರೂಪಯ್ಯಾ ದಾನ ಧರ್ಮು ಕರಚಾಕ ಮ್ಹಾಕಾ ಸಾಧ್ಯ ಜಾಲೆಂ. ಹೆಂ ಮೆಗೆಲೊ ಆರಾಧ್ಯ ದೇವು ಶ್ರೀ ತಿರುಮಲ ವೆಂಕಟರಮಣ ಸ್ವಾಮೀಲೊ ಆನಿ ಶ್ರೀ ಸುಧೀಂಧ್ರ ತೀರ್ಥ ಸ್ವಾಮೊಜಿಂಗೆಲೊ ಆಶೀರ್ವಾದ ಅಶಿಂ ಮ್ಹಾಕಾ ವಿಶ್ವಾಸ ಆಸಾ. ಮ್ಹಾಕಾ ಮಸ್ತ ಕಷ್ಟ ಕಾಲ ಆಯಲ್ಯಾರೀ ಸಹಾಯಾಕ ಯೆವಚೆ ಆಪತ್ ಬಾಂಧವ ಆಶಿಲ್ಯಾನ ಮೆಗೆಲೆ ಕಷ್ಟಾಚೆ ಭಾರ ಊಣೆ ಜಾಲೆ. ತೇಚಿ ಸಂಧರ್ಭಾರಿ ದಿ.22.12.2000 ದಿವಸ ತಿರುಪತಿಂತು ಶ್ರೀ ತಿರುಮಲ ವೆಂಕಟರಮಣ ಸ್ವಾಮೀಕ ಕಲ್ಯಾಣೋತ್ಸವ ಸೇವಾಯ ಕರಯಿಲಿ.

✦✦✦

ಬಂಟವಾಳ ನಾರಾಯಣ ನಾಯಕ

ಹರ ಏಕ ವರಸ ನವಂಬರ 14ತಾರೀಕ ಪಂಡಿತ ಜವಾಹರಲಾಲ ನೆಹರೂಲೆ ಜಲ್ಮದಿವಸ ದೇಶಾಂತ 'ಬಾಲಕಾಲೆಂ ದಿವಸ' ಅಶಿಂ ಆಚರಣ ಕರತಾತಿ. ತಶೀಂಚಿ 'ಸಹಕಾರ ದಿವಸ' ಅಶಿಂಯ ಆಚರಣ ಕರಚೆಂ ಆಸಾ. ದ.ಕ. ಜಿಲ್ಲಾಂತ ಸಹಕಾರ ತತ್ವ ಆನಿ ಚಳವಳ 1922 ಇಸವಿಂತ ಪೊತ್ತೂರಚೆ ಮೊಳಹಳ್ಳಿ ಶಿವರಾವ ಹಾಣೆ ಶುರು ಕೆಲೆಲೆ. ನಂತರ ಚಳವಳ ಮುಖಾರಸುನ ಹಾಣು, ತೆಂ ಜಿಲ್ಲಾ ಆನಿ ರಾಜ್ಯಾಚೆ ಮಟ್ಟಾರಿ ವಿಸ್ತಾರಾಯಿಲೊ ಶ್ರಿ ಬಂಟವಾಳ ನಾರಾಯಣ ನಾಯಕ. ಬಂಟವಾಳ ನಾರಾಯಣ ನಾಯಕಮಾಮನ ಜಿಲ್ಲಾ (ದ.ಕ. ಆನಿ ಉಡುಪಿ)ಚೆ ಹಳ್ಳಿ ಹಳ್ಳಿಂತ ಭೋವನ ಸಹಕಾರ ಸಂಘ, ಸಹಕಾರ ಸೊಸಯಟಿ ಆನಿ ಸಹಕಾರಿ ಬ್ಯಾಂಕ, ಸ್ಥಾಪನ ಕೆಲೆಂ. ಶ್ರೀ ಟಿ.ಎ. ಪೈಲೆ ಮುಖೇಲ ಪಣಾರಿ ದ.ಕ. ಜಿಲ್ಲಾ ರೈತ ಸಹಕಾರಿ ಸೊಸೈಟಿ (SKAD) ಜಿಲ್ಲಾಂತುಲೆ ರೈತಾಪಿ ಜನಾಂಕಾತಿರ, ಸಾಗವಳಿದಾರಾಂಕಾತಿರ, ರೈತ ಕಾರ್ಮಿಕಾಲೆ ಖಾತಿರ ತಾಣೆ ಕುಂದಾಪುರ ತಾಕುನ ಕಾಸರಗೋಡ ಗಡಿತಾಂಯ, ಶಿರಾಡಿ, ಚಾರ್ಮಾಡಿಗಡಿ ತಾಕುನ ಮಂಗಳೂರ ಕೇಂದ್ರತಾಂಯ ಆಸುಚೆ ಹರ ಏಕ ಗಾವಾಂಕ, ಹಳ್ಳಿಯೇಂಕ ಗುಡ್ಡೆ ಪರ್ವತ ಭೋವನ, ಜನ ಸಾಮಾನ್ಯಾಲೆ ಮನಾಂತ ಸಹಕಾರ ತತ್ವಾಚೆ ಬಿಂಯ ಒವನ ಆಂಕ್ರಿ ಕರ್ನ ಕಿರ್ಲಾಂಯಲೆಂ. 'ರೈತಾಪಿ ಜನಾಲೆಂ ಕಷ್ಟಾಂಕ, ನೈಸರ್ಗಿಕ ಆನಿ ಕೌಟುಂಬಿಕ ಸಮಸ್ಯಾಂಕ ಪರಿಹಾರ ಸಹಕಾರೀ ತತ್ವಾನ ಮಾತ್ರ ಸಾಧ್ಯ,' ಅಶಿಂ ಮಾಹಿತಿ ದೀವನ ಧೈರ್ಯ ದೀವನ, ತಾಂಕಾ ಸಹಕಾರಿ ಚಳವಳಾಂತ ಸಕ್ರೀಯ ಪಾತ್ರ ಘೇವಚೆ ತಶಿಂ ಕೆಲೆಂ.

ಸರಕಾರಾನ ತಾಕಾ ಎಂ.ಎಲ್.ಸಿ. (ಕೌನ್ಸಿಲ) ಸಾಂದೊ ಜಾವನ ಮಾನ ದಿಲೊ. ತೊ ಕರ್ನಾಟಕ ರಾಜ್ಯ ಸಹಕಾರೀ ಬ್ಯಾಂಕಾಚೊ ಅಧ್ಯಕ್ಷ ಜಾಲೊ. ಕುಂದಾಪುರ ಶ್ರೀ ಬಿ.ಎಸ್ ಆಚಾರ, ಶಿರ್ತಾಡಿ ಧರ್ಮಸಾಮ್ರಾಜ್ಯ, ಮಾಣಿ ಶಿವರಾವ, ಕಾರ್ಕಳ ಎನ.ಎಮ್. ಕುಮಾರ ಅಸಲೆ ನಾಮಾಂಕಿತ ಸಹಕಾರಿ ಮುಖೇಲಾಂಕ ತಾಣೆ ಮುಖೇಲತ್ವ ಘೆವಚಾಕ ತಯಾರಿ ಕೆಲೆ. ತಶಿ ಜಾವನ ಆತಾಂಯ ದ.ಕ. ಜಿಲ್ಲಾ ಆನಿ ಉಡುಪಿ ಜಿಲ್ಲಾಂತ ಸಹಕಾರಿ ತತ್ವ ಚಳವಳಾಚೆ ಕಾರ್ಯಕರ್ತ, ದಿ. ನಾರಾಯಣ ನಾಯಕ ಮಾಮಾನ ದಾಕಯಿಲೆ ವಾಟೇನ ಮುಕಾರಸುನ ವಚುನ, ಹ್ಯಾ ಪ್ರದೇಶಾಂತ ಏಕ ಸುಧೃಡ ಸಹಕಾರ ಚಳ್ವಳ ಜಾವನ ಆಜೀಯ ಚಲನ ಆಯಲಾ.

ಮೆಗೆಲೆ ಬಾಪಯಲೆ ವಯ್ರ ನಾರಾಯಣ ನಾಯಕ ಮಾಮಾಕ ಭಾರಿ ಅಭಿಮಾನ ವಿಶ್ವಾಸ ಆಶಿಲ್ಯಾನ, ಮೆಗೆಲೆ ವಯ್ರಿಯ್ ತಾಣೆ ವಿಶ್ವಾಸ ದವರ್ನ, ಮೆಗೆಲೆ ಸಾರ್ವಜನಿಕ, ಸಾಮಾಜಿಕ ಕಾರ್ಯಾಂತ ಪಾಟಿ ಪೆಟುನ, ಹಾಂವೆ ಜೀವನಾಂತ ಎಕ ಮುಖೇಲ ಜಾವನ ಉದೇನ ಯೆವಚಾಕ ದಿಲಲೊ ಪ್ರೋತ್ಸಾಹ ಹಾಂವೆ ವಿಸೊರಚೆ ನಾ. ದಿ. ನಾರಾಯಣ ನಾಯಕ ಮಾಮಾಲೆ ಆನಿ ಮೆಗೆಲೆ ಸಂಪರ್ಕಾಚೆ ನಿಮಿತ್ತಾನಚೀ ಶ್ರೀ ಟಿ. ಎ. ಪೈಲೊ ಸಂಪರ್ಕ ಮ್ಹಾಕಾ ಆಯಿಲೊ. ತ್ಯಾ ನಿಮಿತ್ತಾನಚೀ ಶ್ರೀ ಟಿ.ಎ. ಪೈನ ಮ್ಹಾಕಾ ಮೆಗೆಲೆ ಕಷ್ಟಾಚೆ ದಿವಸಾಂತ, ಕಾಳಕಾಂತ ಸೂರ್ಯಕಿರಣ ದಿಸೂನ ಆಯಲ್ಯಾವರಿ ಮ್ಹಾಕಾ ಉಜ್ವಾಡ ದೀವನ ಮೆಗೆಲೆ ಜೀವನ ಅಭಿವೃದ್ಧಿ ಜಾಲೆ.

ಮೆಗೆಲೆ ತಸಲೆ ಶೆಂಬರಿ, ಹಜಾರ ಜನಾಂಕ ದಿ. ನಾರಾಯಣ ನಾಯಕ ಮಾಮು ಆಧಾರ ಸ್ತಂಭ ಜಾವನ ಆಶಿಲೊ. ಮೆಗೆಲೆ ಯೂತ್ ಕಾಂಗ್ರೆಸ್ ದಿವಸ ತಾಕುನ, ಸಿಂಡಿಕೇಟ ಬ್ಯಾಂಕಾಂತುಲೆ ವೃತ್ತಿ ಜೀವನಾಂತ, ಸಾಮಾಜಿಕ ಕಾರ್ಯಾಂತ, ತಾಗೆಲೆ ಆನಿ ಮೆಗೆಲೊ ಸಂಬಂಧ ತಾಗೆಲೆ ಶೇವಟ ದಿವಸತಾಂಯ ವರನ ಆಯಿಲೆ ಮೆಗೆಲೆ ಸೌಭಾಗ್ಯ.

ದಿ.14.11.1997ದಿವಸ ಸಹಕಾರೀ ದಿನಾಚರಣ ಖಾತಿರ ಸಕಾಳಿ ದ.ಕ. ಜಿಲ್ಲಾ ಮುಖ್ಯ

ಕಚೇರಿಂತುಲೆ ಭಾಯರ ಧ್ವಜಸ್ತಂಭಾಚೆ ವಯರ ಸಹಕಾರಿ ಧ್ವಜ ಆರೋಹಣ ಕರನ ಸಕಲ ದೇವನ ಯೆತನಾಚೀ, ಹೃದಯು ಸ್ತಂಭನ (Heart attack) ಜಾವನ ಅಂತರಲೊ. ಹೆಂ ಮ್ಹಾಕಾ ಕಳನ ಹಾಂವ ಮಂಗಳೂರಾಕ ಧಾವಲೊಂ. ಆನಿ ಉಡುಪಿ, ಮಂಗಳೂರ, ಬಂಟವಾಳ, ಪೂತ್ತೂರ ಇತ್ಯಾದಿ ಗಾಂವಚೆ ತಾಗೆಲೆ ಅಭಿಮಾನಿಂಕ ಫೋನ ಕರನ ಖಬರ ಕಳಯಲಿ. ದಕ್ಷಿಣ ಕನ್ನಡ ಜಿಲ್ಲಾ ಸಹಕಾರಿ ಬ್ಯಾಂಕಾಚೆ ವತೀನ ಉಭ್ಂಯು ಜಿಲ್ಲಾಂತಾಕುನ ಸಹಕಾರಿ ಬ್ಯಾಂಕ ಆನಿ ಇತರ ಸಹಕಾರಿ ಕಚೇರಿಂಕ ಫೋನ ಕರನ ಸಾಂಗಲೆ. ತಶಿ ಜಾವನ ಸಾಂಜವಳ ಭಿತರಿ ರಾಜಕೀಯು, ಸಾಮಾಜಿಕ, ಸಹಕಾರಿ ಮುಖೇಲ್, ಆನಿ ಸಹಕಾರೀ ಆನಿ ಸಾಮಾಜಿಕ ಕ್ಷೇತ್ರಾಚೆ ಕಾರ್ಯಕರ್ತ ಹಜಾರಾನಿ ಹಜಾರಾನಿ ಯೇವನ ತಾಕಾ ಶ್ರದ್ಧಾಂಜಲಿ ದೀವನ ಗೆಲೆ. ತಾಗೆಲೆ ಮೃತದೇಹ ಸ್ಮಶಾನಾಕ ವ್ಹರತನಾ ಹಜಾರಾನಿ ಜನ ಮೆಳೆಲೆ. ತಾಜಿ ಸರ್ವ ಜವಾಬ್ದಾರಿ ಹಾಂವೆ ಕಾಣ್ ಘೆತಿಲೆ. ಸಾಂಜೆ 6.45ಕ ವಿಧಿವತ್ತ ಜಾವನ ಶೃಂಗಾರ ಕರನ ಮೆರವಣೂಕ ಸ್ಮಶಾನ ಯಾತ್ರಾ ಜಾವನ ಶವದಹನ ಜಾಲೆಂ. ಅಶಿಂ ಗಾಂಧಿ ಯುಗಾಚೆ ಆಖೇರಿ ಗಾಂಟ ಮಂಗಳೂರಾಂತ ತುಂಟುನ ಗೆಲಿ. ತಾಗೆಲೆ ಮನಾಂತ ಕೆದನಾಯು ಪೆಲ್ಯಾಲೆಂ ಬರೆಪಣ ಆಟೋವಚೇಂಚಿ ಆಶಿಲೆ. ತಾಗೆಲೆ ತೊಂಡಾದಾಕುನ ಖಂಚೇಯು ವ್ಯಕ್ತಿಲೆ ಮುಕಾರಿ ಜಾವ್ನೊ ಮಾಕ್ಷಿಂತುಲ್ಯಾನ ಜಾವ್ನೊ ವಾಯಟ ಉತ್ರಂ ಯೇನಾತಿಲಿ. ಏಕಾದ ವೇಳಾರಿ ಕೋಣಾಯು ವಿಂಗಡಾಲೆ ವಿಷಯಾಂತ ರಾಗ ಯೇವನ ವಾಯಟ ಉತ್ರಂ ಯಾ ಅಪಶಬ್ದ ಉಲಯಲ್ಯಾರಿ, ತೊ ತಶಿ ಉಲೋವನಕಾ ಮ್ಹೊಣು ತೋಂಡ ಧಾಂಪಚಿ ತಶಿ ಸಾಂಗತಾಲೊ. ಮೆಗೆಲೆ ಜೀವನಾಂತ ಪ್ರಭಾವ ಘಾಲೆಲೆ ಮಹಾನ ವ್ಯಕ್ತಿಂತ ದಿ. ಬಂಟವಾಳ ನಾರಾಯಣ ನಾಯಕ ಮಾಮೂಯು ಏಕಲೊ.

ತಾಕಾ 60 ವರಸ ಪ್ರಾಯು ಜಾಲೆಲೆ ಸಂದರ್ಭಾರಿ ತ್ಯಾ ವರಸ ಜಿಲ್ಲಾಂತುಲೆ ಹರಯೇಕ ಶಹರ ಆನಿ ವಾಡೆಂತ ತಾಕಾ ಸ್ಥಳೀಯ ಸಂಘ ಸಂಸ್ಥ್ಯಾಂಚೆಂ ಪುಢಾರಿನಿಂ ಮೇಳನ ಸನ್ಮಾನ ಕೆಲಲೊ ಮ್ಹಾಕಾ ಕಳನು ಆಶಿಲೆಂ. ಬಂಟವಾಳಾಂತೂಯು ಸರ್ವ ಜಾತಿ ಮತಾಚೆ ಮುಖೇಲಾನಿ ಮೇಳನ ತಾಕಾ ಆಮ್ಹಿ ಸನ್ಮಾನ ಕೆಲಲೊ. 1962 ಆನಿ 1967 ಇಸವಿಂತ ಶ್ರೀ ವೈಕುಂಠ ಬಾಳಿಗ ಶಾಸಕ, ಮಂತ್ರಿ ಆನಿ ವಿಧಾನ ಸಭೆಂತ ಸಭಾಪತಿ (speaker) ಜಾವನ ಆಶಿಲೆ ತಾವಳ ಬಂಟವಾಳ ಆನಿ ಬೆಳ್ತಂಗಡಿ ಕ್ಷೇತ್ರಾಂತ ಶ್ರೀ ಬಂಟವಾಳ ನಾರಾಯಣ ನಾಯಕ ಮಾಮಾಕಚೀ ವಿಧಾನ ಸಭಾ ಟಿಕೇಟ ದೀವಕಾ ಮ್ಹಳೆಲೆ ವತ್ತಾಯ ಆಶಿಲೊ. ಜಾಲಯಾರಿ ವೈಕುಂಠ ಬಾಳಿಗಾ ಮಾಮಾಲೆ ನಿಷ್ಠಾವಂತ ಅನುಯಾಯಿ (follower) ಜಾವನ ಆಶಿಲೊ ಶ್ರೀ ನಾರಾಯಣ ನಾಯಕ ಮಾಮಾನ ತೀ ಮಾಗಣಿ ಇನಕಾರ್ (reject) ಕರ್ನ ಶ್ರೀ ಬಾಳಿಗಾ ಮಾಮಾಕಚೀ ಕಾಂಗ್ರೆಸ ಪಕ್ಷಾಚೊ ಉಮೇದವಾರ ಜಾವನ ಚುನಾವ ಜಾವಚೆ ತಶಿಂ ಜಾಲೆಂ. ತಸಲೊ ನಿಷ್ಕಾಮ ಕರ್ಮಿ ಶ್ರೀ ಬಂಟವಾಳ ನಾರಾಯಣ ನಾಯಕ ಮಾಮು ಆಶಿಲೊ.

✦✦✦

ಕರ್ನಾಟಕಾಂತ ಬ್ಯಾರಿ ಅಕಾಡೆಮಿ

ದಕ್ಷಿಣ ಕನ್ನಡ ಜಿಲ್ಲಾಂತುಲೆ ಮುಸ್ಲಿಂ ಜನಾಂಕ ಬ್ಯಾರಿ ಮ್ಹಣತಾಚಿ. ತೆಂ ಮಳಯಾಳಿ, ತುಳು ಆನಿ ಕನ್ನಡ ಶಬ್ಧ ಭರಸುನ ಆಸಚೆ ಬ್ಯಾರಿ ಮ್ಹಳೆಲಿ ಭಾಸ ಉಲಯತಾತಿ. ತಾಂಕಾ ಕೇರಳ ತಾಕುನ ತಾಂಗೆಲೆ ಧಾರ್ಮಿಕ ಗುರು (ಮೌಲವಿ) ಯೇವನ ಧರ್ಮ ಬೋಧನ, ಸಂಸ್ಕಾರ ದಿತಾತಿ. ತಶಿ ಜಾವನ ಬ್ಯಾರಿ ಭಾಷೆಂತ ಮಳಯಾಳಿ ಭಾಷೆಚೆ ಪ್ರಭಾವ ಚಡ ಆಸಾ. ಬ್ಯಾರಿ ಸಮುದಾಯ ಆಮೆಗೆಲೆ ಗೌಡ ಸಾರಸ್ವತಾಲೆ ವರೀಚಿ ವ್ಯಾಪಾರ ವ್ಯವಹಾರ ಕರನ ಆಸತಾತಿ. ದುರ್ಬಳಪಣ ಚಡ ಆಶಿಲ್ಯಾನ ಘರಕಡೆ ಬೀಡಿ ಬಾಂದುನ ಜೀವನ ಕರತಾತಿ. ತಾಂಕಾ 20-25 ವರಸ ಪಯಲೆಂ ವಿದ್ಯಾಭ್ಯಾಸ ನಾತಿಲೊ. ಆರತಾಂ ತಾಂಗೆಲೆ ಖೂಬ ಚಡ್ವಾವಂ (ಚೆಲ್ಲೆ ಚಲ್ಯೊ) ವಿದ್ಯಾಭ್ಯಾಸ ಘೆವಚಾಕ ಮುಕಾರಸುನ ಯೆತಾತಿ. ಮಸ್ತ ಇತಲೆ ಡಾಕ್ತರ, ಇಂಜಿನಿಯರ, ವಕೀಲ, ಕೈಗಾರಿಕೋದ್ಯಮಿ ಜಾವನ, ನಂತಾ ಗಲ್ಫ ರಾಷ್ಟ್ರಂಕ ವಚುನ ಕಾಮ ಕರನ, ದುಡು ಗಾವಾಂಕ ಧಾಣ್ ದಿಲೆಲ್ಯಾನ, ಆರತಾಂ ತಾಂಗೆಲ್ಯಾಂತ ದುರ್ಬಳಪಣ ಊಣೆ ಜಾಯತ ಆಯಲಾಂ. ವಿದ್ಯಾಭ್ಯಾಸ ಮೆಳೆಲ್ಯಾನ ಶ್ರೀಮತಿ ಸಾರಾ ಅಬೂಬಕ್ಕರ ಫಕೀರ ಮಹಮ್ಮದ ಕಟಪಾಡಿ ಅಸಲೆ ಬರೇ ಕನ್ನಡ ಭಾಷಾ ಸಾಹಿತಿ ದಿಸೂನ ಆಯಲ್ಯಾತಿ. ಕರ್ನಾಟಕಾಂತ ಕೊಂಕಣಿ, ತುಳು, ಕೊಡಗು ಭಾಷಾ ಅಕಾಡೆಮಿ ಆಶಿಲೆ ವರೀಚಿ ಬ್ಯಾರಿ ಭಾಷೆಕಯ ಅಕಾಡೆಮಿ ದಾವಕಾ ಮ್ಹಳೆಲೆ ತಾನಿ ತಾಂಗೆಲ್ಯಾಂತ ಉಬ್ಜಲೆಂ.

ತಶೀ ಜಾವನ ದಿ 26.7.2000 ದಿವಸ ಸರಕಾರಾ ತಾಕುನ ಬ್ಯಾರಿ ಅಕಾಡೆಮಿ ಘೇವಚಾಕ ಮಾರ್ಗದರ್ಶನ ಘೆವಚಾಕ ಮೆಗೆಲಾಗಿ ಥೋಡೇ ಮುಸ್ಲಿಂ ಬ್ಯಾರಿ ತರಣಾಟೆ ಆಯಿಲೆ. ಹಾಂವೆ ತಾಂಕಾ ಆಮ್ಹಿ ಕೊಂಕಣಿ ಅಕಾಡೆಮಿ ಸರಕಾರಾತಾಕುನ ಘೇವಚಾಕ 'ಕೊಂಕಣಿ ಜಾಥಾ' ಕೆಲೆಲೆಂ, ಮಾನ್ಯ ಶ್ರೀ ಎಂ, ವೀರಪ್ಪ ಮೊಯಿಲಿ ಕರ್ನಾಟಕ ರಾಜ್ಯಾಚೆ ಮುಖೇಲ ಮಂತ್ರಿ ಜಾಲೆ ನಂತರ ಹಾಂವೆ ಏಕ ಶಿಷ್ಟ ಮಂಡಳ ಬೆಂಗಳೂರಾಕ ವ್ಹರನ ಪ್ರತ್ಯೇಕ ವಿನಂತಿ ಪತ್ರ ದಿಲೆಲೆಂ, ನಂತರ ಬೆಂಗಳೂರಾಕ ವಚ್ಚುನ ಅಥವಾ ತಾಣೆ ಗಾಂವಾಂಕ ಆಯಿಲೆ ತಾವಳಿ ತಾತ್ತಾವಳಿ ತಾಕಾ ಮೇಳನ ಸಮಜಣಿಕಾ ದೀವನ follow up ಕೆಲೆಲೆ ವಿಚಾರ ಸಾಂಗಲೆ. ಹಾಂವೆ ಸರಕಾರಾಕ ದಿಲೆಲಿ, ಮಾಗಣಿ ಪತ್ರ (Memorandum) ಪ್ರತಿ ತಾಂಕಾ ದಿಲಿ. ಇತಲಿ ಮಾಹಿತಿ ದೀವನ ತಾಂಕಾ ಮೆಗೆಲೊ ಪೂರ್ಣ ಪಾಟಿಂಬಾ ಭಾಸಾಯಲೊ. ಆನಿ ಬರೆಂ ಮಾಗುನ ತಾಂಕಾ ಧಾಣ್ ದಿಲೆಂ.

ನಂತರಯ ತಾಂಗೆಲೆ ಮುಖೇಲಿ ದೋನ ತೀನ ಪಾವಟಿ ಮೆಗೆಲಾಗಿ ಆಯಿಲೇತಿ. ಶ್ರಿ ಬಿ.ಎ. ಮೊಯ್ದಿನ ಕರ್ನಾಟಕ ಸರಕಾರಾಂತ ಮಂತ್ರಿ ಜಾಲೆ ನಂತರ ಏಕ ಪಾವಟಿ ತಾಗೆಲಾಗಿ ಆಮ್ಹಿ ಹ್ಯಾ ವಿಷಯಾಂತ ಉಲೋವನ ಕರ್ನಾಟಕಾಂತ ಬ್ಯಾರಿ ಭಾಷಾ ಅಕಾಡೆಮಿ ಕರಚಾಕ ವತ್ತಾಯ ಕೆಲಲೊ ಆಸಾ. ನಂತರ ಬ್ಯಾರಿಂಗೆಲೆ ಮಂಡಳಿಚೆ ಥೋಡೆ ಉತ್ಸಾಹಿ ಕಾರ್ಯಕರ್ತಾನಿ ವಾವ್ರ ಕೆಲೆಲ್ಯಾನ ಆರತಾಂ (2008) ಕರ್ನಾಟಕ ಸರಕಾರಾನ ಕರ್ನಾಟಕ ಬ್ಯಾರಿ ಸಾಹಿತ್ಯ ಅಕಾಡೆಮಿ ಸ್ಥಾಪನ ಕರಚಾಕ ಘೋಷಣ ಕೆಲಾಂ.

✦✦✦

ಕೊಂಕಣ್ಯಾಲೆ ಕಾವಿಕಲಾ

ಕಾವಿಕಲಾ ಚಿತ್ರಂ ಗೋಂಯ ಆನಿ ಉತ್ತರ ಕನ್ನಡ ಜಿಲ್ಲಾಚೆ ಮಸ್ತ ದೇವಳಂ, ರಾಜವಾಡೆ, ಶ್ರೀಮಂತಾಲೆ ಘರಾಚೆ ವಣತಿ, ದಾರವಟೆ ಇತ್ಯಾದಿರಿ ಪೊಳೋವಚಾಕ ಮೆಳತಾ. ಕೊಂಕಣಿ ಭಾಷಿಕ ಹೊನ್ನಾವರ ಡಾ. ಕೃಷ್ಣಾನಂದ ಕಾಮತಿನ ಮಸ್ತ ಇತಲೆ ಪಾಂವಟ ಕಾಣ್, ಕೆಮರಾರಿ ತೆಂ ಚಿತ್ರ ಘೇವನ, ಕೊಂಕಣ ಪ್ರದೇಶಾಚೆ ತ್ಯಾ ವಿಶಿಷ್ಟ ಕಲಾ ಪ್ರಕಾರಾಚೆ ವಿಷಯಾಂತ 'ಶೋಧನ ಪ್ರಬಂಧ' ತಯಾರ ಕೆಲೆಲೆಂ. ಆನಿ ಆರ್ಕಿಯೊಲಾಜಿಕಲ ಸೊಸಯಟಿ ಆಫ ಇಂಡಿಯಾಕ ಸಾದರ ಕೆಲೆಂ. ಸೊಸಾಯಟಿನ ತಾಕಾ ಮಸ್ತ ಮಾನ ದೀವನ ಭಾರತ ದೇಶಾಚೆ ವಿಶಿಷ್ಟ ಕಲಾಪ್ರಕಾರ ಮ್ಹಳೆಲೆ ಜಗತ್ಯಾಂತ ಪ್ರಸಾರ ಕರಚಾಕ ಡಾ.ಕಾಮತಿಕಚೀ ವೆಗವೆಗಳೆ ದೇಶಾಂಕ ಗೋಷ್ಠಿ ಚಲತನಾ, ಕಾವಿಕಲಾ ವಿಷಯ ಮಂಡನ ಕರಚಾಕ ಪ್ರತಿನಿಧಿ ದಾವನ ಧಾಣ್ ದಿಲೆಲೆಂ. ಡಾ.ಕಾಮತ ಮಾಮಾಲೆ ಪ್ರಯತ್ನಾಕ ದೇಶ ವಿದೇಶಾಂತ ಮಸ್ತ ಇತಲೆ ಶ್ಲಾಘನ ಘಾವೊ ದಾಲೆಂ. ತೆ ವಿಷಯಾಂತ ಡಾ.ಕಾಮತ ಮಾಮಾನ ಕನ್ನಡ ಭಾಷೆಂತ 'ಕಾವಿಕಲಾ' ಮ್ಹಳೆಲೆ ಪುಸ್ತಕ ಪ್ರಕಟ ಕೆಲೆಲೆಂ.

ಹಾಂವೆ ಕರ್ನಾಟಕ ಕೊಂಕಣಿ ಸಾಹಿತ್ಯ ಅಕಾಡೆಮಿ ಅಧ್ಯಕ್ಷ ಆಸತನಾ, ಡಾ.ಸೂರ್ಯನಾಥ ಕಾಮತಿಲೆ ಸೂಚನಾ ಪ್ರಕಾರ ಡಾ. ಕೃಷ್ಣಾನಂದ ಕಾಮತಿಕ, ತಾಂಗೆಲೆ ಬೆಂಗಳೂರ ಘರಕಡೆ ವಚೂನ ಮೇಳನ, ತೆಂ ಪುಸ್ತಕ ಕೊಂಕಣಿ ಭಾಷೆಂತ ಅಣಕಾರ ಕರನ ದೀವಕಾ ಅಶಿಂ ವಿನಂತಿ ಕೆಲೆಲಿ. ತೆಂ ಡಾ.ಕೃಷ್ಣಾನಂದ ಕಾಮತಿನ ಮಾನ್ಸುನ ಘೆವನ ಕೊಂಕಣಿ ಭಾಷೆಕ ಅಣಕಾರ ಕರನ ದಿಲೆಂ. ಆನಿ ತೆಂ 'ಕೊಂಕಣ್ಯಾಲಿ ಕಾವಿಕಲಾ' ನಾಂವಾರಿ ಕೊಂಕಣಿ ಅಕಾಡೆಮಿ ವತೀನ ಆಮ್ಹಿ ಪ್ರಕಟ ಕೆಲೆಲೆಂ.

ಆತಾ ವಿಶ್ವ ಕೊಂಕಣಿ ಕೇಂದ್ರಾಚೆ ಬಾಂದಕಾಮ ದಾತನಾ, ಅಂಕೋಲಾಚೆ ಶ್ರೀ ಎನ್.ಡಿ.ಮಹಾಲೆ ಹಾಕಾ ಆಪೋವನ ಹಾಡೋವನ ವಿಶ್ವ ಕೊಂಕಣಿ ಕೇಂದ್ರಾಚೆ ವಣತೀರಿ ಭರಿ ಕಾವಿಕಲಾ ಚಿತ್ರಾಂ ಕರಯಲೆಂ. ತಾಕಾ ಮಸ್ತ ಇತಲೆ ಶ್ಲಾಘನ ಘಾವೊ ದಾಲಯಾ.

ಕಾವಿಕಲಾ ಪ್ರಕಾರಾಚೆ ಪುನರ್ ಜೀವಿತ ಕರಚಾಕ ಎಕ ಶಾಳಾ ಶುರುವಾತ ಕರಚಾಕಯ ಶ್ರೀ ಮಹಾಲೆ ಲಾಗಿ ಸಾಂಗಲಾಂ. ತಾಣೆ ದಾಯತ ಮ್ಹಳ್ಳಾಂ. ವಿಶ್ವ ಕೊಂಕಣಿ ಕೇಂದ್ರ ಸುರಳೀತ ದಾವನ ಪಾವ್ರ ಶುರು ಕರತಚಿ, ಹೊನ್ನಾವರಾಂತ ಏಕ ಕೊಂಕಣಿ ಕಾವಿಕಲಾ ಡಿಪ್ಲೋಮಾ ಕೋರ್ಸ ಕರಚೆಂಯ ಮ್ಹಾಕಾ ಆಶಾ ಆಸಾ.

✦✦✦

ಬಸ್ತಿ ಪ್ರಕಾಶನ

ಲ್ಹಾನ ಪ್ರಾಯತಾಕುನ ಮ್ಹಾಕಾ ಪುಸ್ತಕಂ, ಕಾದಂಬರಿ, ನಾಟಕ, ಕವನ, ಹಾಸ್ಯ ಸಾಹಿತ್ಯ ವಾಜುಚೆ ಅಭಿರುಚಿ ಆಶಿಲಿ. ಮೆಗೆಲೆ ಬಾಪಯ ಬಸ್ತಿ ಮಾಧವ ಶೆಣ್ಯೆಲೆಂ ಆನಿ ಆಮ್ಚಿ ಶಿಕಿಲೆಂ ಎಸ್.ವಿ.ಎಸ ಹ್ಯಾಸ್ಕೂಲಾಂತ ಲ್ಯಾಬ್ರೇರಿಯನ ದಾವನ ಆಶಿಲೊ ಮೆಗೆಲೊ ಬಾಪಲ್ಯೊ ಬಸ್ತಿ ಪುಂಡಳೀಕ ಶೆಣ್ಯೆ (ಸಂಶೋಧಕ) ಹಾಂಗೆಲೆಂ ಪ್ರೋತ್ಸಾಹಾನ ಮ್ಹಾಕಾ ಪುಸ್ತಕ ವಾಜುಚೆಂ, ಮೋಲಾಕ ಘೆವಚೆಂ, ಕಾಣ್ಯೊ ಲೇಖನಂ, ಪ್ರಬಂಧ ಬರೋವಚೆ ಹವ್ಯಾಸಯ ವಾಡುನ ಆಯಲೊ. ಶಾಳೆಂತ ಆಸತನಾಚೇ 'ಶಶಿಕಿರಣ' ಮ್ಹಳೆಲೆ ಹಾತ ಬರಪಾಚೆ ಪತ್ರಿಕಾ ಹಾಂವೆ ಪ್ರಕಾಶನ ಕರಚೆ ವಿಷಯ ಕಳಯಲಾ.

ಮುಕಾರಸುನ ಮೆಗೆಲೆ ಮಾಯಭಾಸ ಕೊಂಕಣಿಂತ ಬರೇ ಸಾಹಿತ್ಯ ಪ್ರಕಾಶನ ಕರಚೆ ಸಾಹಸ ಕೃತ್ಯಾಕಯ ಹಾಂವ ಹಾತ ಘಾಲಲೊ. 1988 ಇಸವಿಂತ ಹಾಂವೆ ಸಿಂಡಿಕೇಟ ಬ್ಯಾಂಕಾಂತ ಆಸ್ತತನಾಚೇ, ಬಸ್ತಿ ಪ್ರಕಾಶನ ನಾಂವಾರಿ ಪುಸ್ತಕಂ ಪ್ರಗಟ ಕರಚೆ ವಾವ್ರ ಶುರು ಕೆಲೆಂ. ಪಯಲೆಂ ಪುಸ್ತಕ 'ಆಧುನಿಕ ತೆನ್ನಾಲಿರಾಮು ಮಾಟ್ಟುಪಯ್ಯಾ' ಮ್ಹಳೆಲೆ ಲಘು ಹಾಸ್ಯಾಚೆ ಲ್ಹಾನ ಕಾಣಯಾಂಚೆ ಪುಸ್ತಕ ಉಜ್ವಾಡ ಹಾಡಚಾಕ ಶ್ರೀ ಬಂಟವಾಳ ದಾಮೋದರ ಪ್ರಭು ಆನಿ ಶ್ರೀನಿವಾಸ ಪಾಠಶಾಲಾ ಆಡಳ್ತ ಸಮೀತಿಚೆ ಉತ್ಸಾಹಿ ಕಾರ್ಯದರ್ಶಿ ಡಾ. ಕಸ್ತೂರಿ ಮೋಹನ ಪೈನಿಂ ಹಾತಭಾರ ದಿಲೊ.

ನಂತರ 1995 ಇಸವಿಂತ ವಿಶ್ವ ಕೊಂಕಣಿ ಸಮ್ಮೇಳನ ವೇಳಾರಿ ಖ್ಯಾತ 'ತರಂಗ' ಸಂಪಾದಕ ಶ್ರೀ ಸಂತೋಷ ಕುಮಾರ ಗುಲ್ವಾಡಿನ ಸಂಗ್ರಹ ಕೆಲೆಲೆ ಪಾರಂಪಾರಿಕ ಕೊಂಕಣಿ ಬಾಳಗೀತಾಂ 'ತಾ ತಾ ತಿಂಗಣ' ಪ್ರಗಟ ಕೆಲೆಂ.

ಶ್ರೀಮತಿ ಡಾ. ಜ್ಯೋತ್ಸ್ನಾ ಕಾಮತ ಆಕಾಶವಾಣಿಚೆ ನಿರ್ದೇಶಕ ದಾವನ ನಿವೃತ್ತ ದಾಲೆಲಿ ಖ್ಯಾತ ಕನ್ನಡ ಲೇಖಕಿ ಆನಿ ಪ್ರಖ್ಯಾತ ಮೇಧಾವೀ ಛಾಯಾಗ್ರಾಹಕ (photohrapher) ಡಾ. ಕೃಷ್ಣನಂದ ಕಾಮತಿಲಿ ಬಾಯುಲ. ದೋಗಂಯ ಉತ್ತರ ಕನ್ನಡ ಜಿಲ್ಲಾಂತುಲಿ. ತಾಂಗೆಲೊ ಪೂತು ವಿಕಾಸ್ ಕಾಮತ, ಅಮೇರಿಕಾಂತ ಆಸುನ, ತಾಗೆಲೆ 'ಕೊಂಕಣಿ ಪೊಟಪೌರಿ' (Konkani Potpouri) ವೆಬ್‌ಸಾಯಟ ಜನ ಮೊಗಾಳ ದಾಲಾಂ. ದಿಸಾಕ ಹಜಾರಾನಿ ಜನ ವೆಬ್‌ಸಾಯಟ ಪಳಯತಾತಿ. ಡಾ. ಜ್ಯೋತ್ಸ್ನಾ ಕಾಮತಿಲೆ ಕನ್ನಡ ಪುಸ್ತಕಾಂಕ ಅಕಾಡೆಮಿ ಪುರಸ್ಕಾರ ಫಾವೊ ದಾಲಯಾತಿ. ತೀಣೆ ಧಾರವಾಡ, ಮೈಸೂರ, ಬೆಂಗಳೂರ ಆಕಾಶವಾಣಿ ಕೇಂದ್ರಾಂತ ನಿರ್ದೇಶಕ ದಾವನ ಕಾರ್ಯಂ ಕರತಾನಚೀ ಮಸ್ತ ಇತಲೆ ಲೋಕ ಸಾಹಿತ್ಯ ಸಂಗ್ರಹ ಕೆಲೆಲೆ ಆಶಿಲೆಂ. ತಾಂತುಲ್ಯಾನ ಕೊಂಕಣಿ 'ಒವ್ಯೊ' (ಲಗ್ನಾ ದಿಸಾಂತ ಸಾಂಗಿತ ಆಶಿಲೆಂ ಲೋಕ ಗೀತ) ಡಾ. ಶ್ರೀಮತಿ ಕಾಮತಿನ ಸಂಗ್ರಹ ಕರನ ದವರಲೆಲೆಂ ಆಶಿಲೆಂ. ನಂತಾ ಡಾ. ಕೃಷ್ಣಾನಂದ ಕಾಮತಿಲೆ ಸಂಶೋಧನ ಸಾಹಿತ್ಯ 'ಕಾವಿಕಲಾ' ಬೂಕ ಹಾಂವೆ ಕೊಂಕಣಿ ಅಕಾಡೆಮಿ ಅಧ್ಯಕ್ಷ ಆಸತನಾ ತಾಕಾ ವಿನಂತಿ ಕೆಲೆಲ್ಯಾನ ತಾಣೇಚಿ ಕೊಂಕಣಿಕ ಭಾಷಾಂತರ (ಅಣಕಾರ) ಕರನ ದಿಲೆಲೆಂ. ತೆಂ ಹಾಂವೆ 'ಕೊಂಕಣ್ಯಾಲಿ ಕಾವಿಕಲಾ' ನಾಂವಾರಿ ಪ್ರಕಾಶನ ಕೆಲೆಲೆಂ. ತಾಜೆ ನಿಮಿತ್ತಾನ ಆಮಕಾ ಸಾಹಿತ್ಯಾಚೆ ಮಳಾರಿ ವಾವ್ರ ಕರಚೆ ತಶಿಂ ದಾಲೆಂ.

ಶ್ರೀಮತಿ ಕಾಮತಿನ ತೀಣೆ ಸಂಗ್ರಹ ಕೆಲೆಲೆ 'ಕೊಂಕಣಿ ಒವ್ಯೊ ಸಂಗ್ರಹ' ಹಾಂವೆ ಪ್ರಕಾಶನ ಕೆಲಯಾರಿ ದಾಯತ ಮ್ಹಳಲೊ ಅಭಿಪ್ರಾಯ ವ್ಯಕ್ತ ಕೆಲಲೊ. ತೆಂ ಹಾಂವೆ ಜಾಯತ ಮ್ಹೊಣು ಸಾಂಗುನ ಬಸ್ತಿ ಪ್ರಕಾಶನಾಚೆ ವತೀನ ಉಜ್ವಾಡಾವಚೆ ಅಶಿಂ ತಿಗೆಲಾಗಿ ಸಾಂಗುನ, ಮಂಗಳೂರಚೆ ಪ್ರಸಿದ್ಧ ಛಾಪಖಾನೊ 'ಕೋಡವರ್ಡ' ಪ್ರಿಂಟಿಂಗ ಪ್ರೆಸ್ಸಾಂತ ಛಾಪಸುಚೆ ಅಶಿಂ ನಿರ್ಧಾರ ಕರ್ನ ಶ್ರೀಮತಿ ಕಾಮತಿಕ ಸಾಂಗಲೆಂ. ತಶಿದಾವನ ಡಾ. ಜ್ಯೊತ್ಸ್ನಾ ಕಾಮಂತಿಲೆಂ 'ಸುರಗ್ಯಾಸರ' (ಕೊಂಕಣಿ ಲಗ್ನಾ ಪದಾಂ) ಪುಸ್ತಕ ಬರೇ ಸುಂದರ ದಾವನ ಪ್ರಕಾಶನ ದಾಲೆಂ.

ತ್ಯಾಚ್ ದೀವಸಾಂತ ದುಬಾಯಿಂತುಲೆ ಭಟಕಳ ಕೊಂಕಣಿ ನವಾಯತ ಕವಿ ಶಬ್ಬಿರ ಬಯ್‌ದಾ

ಮ್ಹಳಲೊ ಏಕ ಯುವಾ ಕವಿನ 'ಚಿಂದಿಯಾಂಚೆ ಗೊಂಬೆ' ಮ್ಹಳಲೆ ನವಾಯತೀ ಕೊಂಕಣಿ ಕವಿತಾ ಸಂಗ್ರಹಯ ಹಾಂವೆ ತಾಗೆಲಿ ಮಾಗಣಿ ಮಾನ್ಯ ಕರ್ನ 'ಬಸ್ತಿ ಪ್ರಕಾಶನಾ'ಚೆ ವತೀನ ಉಜ್ವಾಡಾಯಲೆಂ.

ಆನಿ ಹೀಂ ದೋನಯ ಪುಸ್ತಕಂ, 'ಸುರಗ್ಯಾಸರ' ಆನಿ 'ಚಿಂದಿಯಾಂಚೆ ಗೊಂಬೆ' ಬಸ್ತಿ ಪ್ರಕಾಶನಾಚೆ ವತೀನ ಛಾಪುಸುನು ದಿ 19.2.2005 ದಿವಸ ಉತ್ತರ ಕನ್ನಡ ಜಿಲ್ಲಾ ಕುಮಟಾ ಶಹರಾಂತ ಚಲ್ಲೆಲೆಂ 17ವೆಂ ಅಖಿಲ ಭಾರತ ಕೊಂಕಣಿ ಸಾಹಿತ್ಯ ಸಮ್ಮೇಳನ ಮಾಂಟವಾಂತ ಉಗ್ತಾವಣ ಸಮಾರಂಭಾಂತ ಮೊಕಳೀಕ ಕೆಲೆಂ. ಕರ್ನಾಟಕ ರಾಜ್ಯ ಸರಕಾರಾಚೆ ಮಾನ್ಯ ಮಂತ್ರಿ ಶ್ರೀ ಆರ.ವ್ಹಿ ದೇಶಪಾಂಡೆ ಅಧ್ಯಕ್ಷ ಆಸುನ ಖ್ಯಾತ ಕನ್ನಡ ಲೇಖಕ, ಜಾನಪದ ತಜ್ಞ ಡಾ. ಚಂದ್ರಶೇಖರ ಕಂಬಾರ ಮುಖೇಲ ಸೊಯರೆ ದಾವನ ಸಮಾರಂಭಾಂತ ಹಾಜೀರ ಆಶಿಲೆ. ಅಮೇರಿಕಾ ತಾಕುನ ಆಯಿಲೊ ಶ್ರೀ ವಿಕಾಸ ಕಾಮತಿನಯ ಮಸ್ತ ಉಮೇದ ಘೆತಿಲ್ಯಾನ 'ಸುರಗ್ಯಾಸರ' ಸುಂದರ ದಾವನ ಉಜ್ವಾಡಾಕ ಆಯಲೆಂ. ಹಾಂವ ತೆದನಾ ಅಖಿಲ ಭಾರತ ಕೊಂಕಣಿ ಪರಿಷದಾಚೆ ಅಧ್ಯಕ್ಷ ಜಾವನೂಯ ಆಶಿಲೊ.

ದಿ.16.02.2007 ಭಕ್ತಾ ಆರ. ಕಾಂಞಂಗಾಡ ಹಾಗೆಲೆ ಲ್ಹಾನ ಕಾಣಯೇಚೆ ಸಂಗ್ರಹ 'ಸುಗಂಧಿಲೆಂ ದು:ಖ' ಪುಸ್ತಕ ಬಸ್ತಿ ಪ್ರಕಾಶನ ವತೀನ ಉಜಾ–ವಾಡಯಲೆಂ. ಭಕ್ತಾ ಮಾಮ ಖೂಬ ವರಸ ತಾಕುನ ಪಂಚ್ಕದಾಯಿ ಮ್ಹಯನ್ಯಾಳೆಂತ ಕಾಣಯೊ, ಲೇಖನ ಬರಯತ ಆಶಿಲೊ. ತಾಕಾ ತಾಗೆಲೆ ಕಾಣಿಯಾಂಚಿ ಸಂಗ್ರಹ ಪ್ರಕಾಶನ ಕರಕಾ ಅಶೆಂ ಮನಾಂತ ಆಶಿಲೆಂ. ತೆಂ ಮೆಗೆಲಾಗಿ ತಾಣೆ ವ್ಯಕ್ತ ಕೆಲೆಲೆಂ. ಕೊಂಕಣಿ ಸಾಹಿತ್ಯಾಕ ಮೆಗೆಲೆ ದೇಣೆ ದಾವನ ತೆಂ ಹಾಂವೆ ಬಸ್ತಿ ಪ್ರಕಾಶನಾಚೆ ವತೀನ ಪ್ರಕಾಶನಯ ಕೆಲೆಂ. ಉಗ್ತಾವಣ ಕಾರ್ಯಾಕ ಡಾ. ತಾನಾಜಿ ಹಳರಣಕರ, ಶ್ರೀಮತಿ ಜಯಶ್ರೀ ಶಾನಭಾಗ ಆಯಿಲಿಂತಿ. ಶ್ರೀ.ಕೆ. ಗೋಕುಲದಾಸ ಪ್ರಭುನ ಪುಸ್ತಕಾಚೆ ಬದ್ದಲ ಪ್ರಸ್ತಾವನ ಕೆಲೆಲೆ. ತೆಂ ಪುಸ್ತಕ ದೇವನಾಗರಿ ಲಿಪಿನ ಆಶಿಲ್ಯಾನ ಗೊಂಯ ಕೊಂಕಣಿ ಅಕಾಡೆಮಿನ 100 ಪ್ರತಿ ಘೆತಲೆಂ.

ಮೆಗೆಲೊ ಬಾಪಲ್ಯೊ ಬಸ್ತಿ ಪುಂಡಳೀಕ ಶೆಣೈನ ತಾಗೆಲೆ ಜೀವಿತ ಕಾಲಾಂತ 10000 ವಯ್ರ ಕೊಂಕಣಿ ಶಬ್ದಾಚೆ ಸಂಗ್ರಹ ಕರನ ದವರಲೆಲೆಂ. ತೆಂ ಪ್ರಗಟ ಕರಚಾಕ ತಾಕ್ಕಾ ಜಾಯನಿ ಆಶಿಲೆಂ. ತೆಂ ಹಾಂವೆ ಪ್ರಗಟ ಕೆಲೆ.

ಶ್ರೀ ಎಂ.ಮಾಧವ ಪೈ ಏಕ ಭಾಷಾ ವಿಜ್ಞಾನಿ, ಸಂಶೋಧಕ. ತಾಕಾ ಕನ್ನಡ ಭಾಷಾ ವ್ಯಾಕರಣ ತಶೀಂಚಿ, ಸಂಸ್ಕೃತ, ಹಿಂದಿ, ಪ್ರಾಕೃತ, ಪಾಲಿ ಭಾಷಾ ಜ್ಞಾನಯ ಆಸಾ. ತಾಗೆಲೆ 'ಕೊಂಕಣಿ (ತದ್ಭವ) ಸಂಸ್ಕೃತ ಶಬ್ದಕೋಶ', ಬಸ್ತಿ ಪ್ರಕಾಶನಾಚೆ ವತೀನ ಪ್ರಗಟಕೆಲೆ. ಸುರಗ್ಯಾಸರ ಪ್ರಗಟಕರತನಾ ಡಾ.ಟಿ.ಎಂ.ಪೈ ಪ್ರತಿಷ್ಠಾನ, ಶ್ರೀ ಪಿ ದಯಾನಂದ ಪೈ, ಪ್ರದೀಪ ಪೈ ಹಾನ್ನಿ ಸಹಾಯ ಕೆಲಲೊ ಹಾಂವೆ ವಿಸರಚೆ ನಾ.

ಬರೇ ಒವ್ಯೊ ಹುಮಣ್ಯೊ ಬರೋವನ ದವರಲ್ಯಾರಿ ಪುರೊವೆ? ತೆಂ ಪ್ರಾಚೀನ ಪದ್ಧತಿಚೆ ಸಂಗೀತ ರೂಪಾರಿ ಸಾಂಗಚೆ ನಾಕ್ಕವೆ? ಆನಿ ಆತಚೆಂ ದಿವಸಾಂತ ಲಗ್ನಾ ವೇಳಾರಿ ಒವ್ಯೊ ಹುಮಣ್ಯೊ ಸಾಂಗಚಿ ಪದ್ದತೀಚಿ ನಾ ಜಾವಚೆ ಪರಿಸ್ಥಿತಿ ಆಸತನಾ, ತೆಂ ರಾಕುನಹಾಣು ಮುಖಾ–ವಯಲೆಂ ಜನಾಂಗಾಕ ಸಾಂಗಚೆ ಖಾತಿರ ಏಕ ಯೋಜನಾ ಹಾತಾಂತ ಘೆತಲಿ. ತ್ಯಾ ಖಾತಿರ ಧಾರವಾಡ ಆಕಾಶವಾಣಿಚಿ ವ್ಹಾಲ್ಗಡಿ ಆನಿ ನಾವಾಧಿಕ ಸಂಗೀತ ವಿದೂಷಿ ಶ್ರೀಮತಿ ಅನುರಾಧಾ ಧಾರೇಶ್ವರ ಹಿಗೆಲ್ಯಾ ಮ್ಹಾಲ್ಗಡಪಣಾರಿ ಬೆಂಗಳೂರಚೆ ಶ್ರೀ ಕಾಶಿಮಠಾಂತ, ಅಧ್ಯಕ್ಷ ಶ್ರೀ ಪಿ. ದಯಾನಂದ ಪೈಲೆ ಆನಿ ಕಾರ್ಯಕಾರೀ ಮಂಡಳಿಚೆ ಪೂರ್ಣ ಸಹಕಾರ ಘೇವನ ಬಾಯಲಾಂ ಖಾತಿರ 7 ದಿವಸಾಚೆ ಒವ್ಯೊ ಹುಮಣ್ಯೊ ಕಾರ್ಯಾಗಾರ ಏಕ ಮಾಂಡೋನ ಹಾಳೆಂ.

ಉತ್ತರಕನ್ನಡ ಜಿಲ್ಲಾ, ಉಡುಪಿ, ಕುಂದಾಪುರ, ದಕ್ಷಿಣ ಕನ್ನಡ ಜಿಲ್ಲಾ ಆನಿ ಬೆಂಗಳೂರಚೆ ಮಹಿಳಾ ಸಮಾಜಾಚೆ 30 ಜನ ಬಾಯಲಾಂಕ 'ಒವ್ಯೊ ಹುಮಣ್ಯೊ' ಕಾರ್ಯಾಗಾರಾಂತ ಶ್ರೀಮತಿ ಅನುರಾಧಾ ಧಾರೇಶ್ವರ ಹಿಗೆಲ್ಯಾ ಮಾರ್ಗದರ್ಶನಾರಿ ಕಾರ್ಯಾಗಾರ ಯುಶಸ್ವೀ ಜಾವನ ಜಾಲೆಂ. ಬೆಂಗಳೂರಚೆ ಸ್ಟುಡಿಯೊಂತ ತೆಂ ಧ್ವನಿ ಮುದ್ರಣ ಕರನ 'ಒವ್ಯೊ ಗಾಂವ್ಪುಂಯಾ' ಸಿಡಿ ಕೆಲೆಂ. ನಂತರ ಓವಿ ದರ್ಶನ ಮ್ಹಳೆಲೆ ಡಿ.ವಿ.ಡಿ. ಆನಿ ವ್ಹಿ.ಸಿ.ಡಿ. ಕರನೂಯ ಉಜ್ವಾಡಾಕ ಹಾಳೆಂ.

ಕನ್ನಡ ಆನಿ ಕೊಂಕಣಿ ಭಾಷಾಂತ ಬರಯಿಲ್ಲ್ಯೊ ಮೆಗೆಲ್ಯೊ ಕಾಣಯೊ ಆಶಿಲ್ಯೊ. ತ್ಯೊ ಹಾಂವೆ ಕೊಂಕಣಿ ಭಾಷೆಂತ 'ಎಮಿಲಿ' ನಾಂವಾರ ಪುಸ್ತಕ ಪ್ರಗಟ ಕೆಲೆಂ.

ಅಶಿಂ ಕೊಂಕಣಿ ಸಾಹಿತ್ಯಾಕ ಏಕ ಪ್ರಕಾಶಕ ಜಾವನೂಯಿ ಮೆಗೆಲೆ ದೇಣೆ ಜಾವನ ವಾವರಚೆ ಭಾಗ್ಯ ಆನಿ ಸುಸಂಧಿಯೀ ಮ್ಹಾಕಾ ಮೆಳಯಾ.

ಹಾಂವೆ ಕರ್ನಾಟಕ ಕೊಂಕಣಿ ಸಾಹಿತ್ಯ ಅಕಾಡೆಮಿ ಅಧ್ಯಕ್ಷ ಜಾವನ ಆಸತನಾ 'ಕೊಂಕಣಿ ಮಹಾ ಮಾನೆಸ್ತ' ಲೇಖನ ಮಾಳಾ ನಾಂವಾರಿ ಕೊಂಕಣಿ ಸಮಾಜಾಚೆ ಪ್ರಸಿದ್ಧ ಮಹಾ ಪುರುಷಾಂಗೆಲೆಂ ಸಂಕ್ಷಿಪ್ತ ಜೀವನ ಚರಿತ್ರ ಪ್ರಗಟ ಕರಚೆ ಯೋಜನಾ ಘಾಲ್ನ ಘೆತಿಲಿ. 18 ಕೊಂಕಣಿ ಮಹಾ ಪುರುಷಾಂಗೆಲೆ ಜೀವನ ಚರಿತ್ರಾ ಲ್ಹಾನ ಪುಸ್ತಕ ಪ್ರಗಟ ಜಾಲೆಲೆಂ. ತ್ಯಾ ಪಯ್ಕಿ, 'ದಕ್ಷಿಣ ಕನ್ನಡ ಜಿಲ್ಲಾ ಅಭಿವೃದ್ಧಿಚೆ ಬಾಪಯ' (Father of Modern Mangalore) ಅಶಿಂ ನಾಂವ ಪಾವಿಲೊ ಶ್ರೀ ಉಳ್ಳಾಲ ಶ್ರೀನಿವಾಸ ಮಲ್ಯಾ' ಹಾಗೆಲೆ ಜೀವನ ಚರಿತ್ರ ಹಾಂವೇಚಿ ಕೊಂಕಣಿಂತ ಬರೋವನ ಜಾಲೆಲೆಂ. 2007 ಇಸವಿಂತ ಹೆಂ ಪುಸ್ತಕ ಮಂಗಳೂರ ಆಕಾಶವಾಣಿಚೆ ಅಧಿಕಾರಿ, ತುಳು ಮಾತೃಭಾಷಾಚೊ ಜಾಲಯಾರೀ ಕನ್ನಡ-ಕೊಂಕಣಿ ಭಾಷಾಭಿಮಾನಿ ಜಾವನ ಆಸಚೆ ಶ್ರೀ ಮುದ್ದು ಮೂಡುಬೆಳ್ಳೆನ ತುಳು ಭಾಷೆಕ ಭಾಷಾಂತರ ಕೆಲೆಲೆ, 'ಉಳ್ಳಾಲ ಶ್ರೀನಿವಾಸ ಮಲ್ಯೆರ' ಪುಸ್ತಕಯು ಹಾಂವೇಚಿ ಪ್ರಕಾಶನ ಕೆಲೆಂ.

ಕೊಂಕಣಿ ಭಾಸ, ಹಿಂದೂ, ಮುಸ್ಲಿಂ ನವಾಯತ ಆನಿ ಕ್ರೈಸ್ತ ಜನ ಉಲಯತಾತಿ. ತಾಂತು ಪಯ್ಕಿ ಭಟಕಳಚೆ ನವಾಯತ. ತಾನ್ನಿ ಉಲೋವಚೆ ಕೊಂಕಣಿ ಬೋಲಿಂತ ಪಾರ್ಸಿ ಶಬ್ದ ಚಡ ಆಸತಿ. ತಾನ್ನಿ ಬರೋವಚೆ ಕೊಂಕಣಿ, ಉರ್ದು ಭಾಷಾ ಸಾರಕೇಂಚಿ (ಉಜ್ವ್ಯಾನ ದಾವೆಕಡೆ) ಬರೋವಚೆ ಪಾರ್ಸಿ ಲಿಪಿನ ಆಸಾ. ತಾಂಗೆಲಾಂತ ಸಾಹಿತಿ ಊಣೇಚಿ. ಅಬ್ದುರ ರಹಿಮಾನ ಇರ್ಷಾದ ಮ್ಹಳೆಲೆ ಮಾನೆಸ್ತಾನ ಸುಮಾರ 20-25 ವರಸ ತಾಕುನ ಕೊಂಕಣಿ ಭಾಷೆಚೆ 'ನಕ್ಷ ನವಾಯತ' ಮ್ಹಳೆಲೆ ಪತ್ರಿಕಾ ಪ್ರಗಟ ಕೆಲೆಲೆಂ ಸೊಳಲ್ಯಾರಿ ವಿಂಗಡ ಬರಪಿ ಲೋಕ ನಾತಿ ಅಶಿಂ ಸಾಂಗುಯೇತ.

ಮುಂಬಯಿಚೆ ದಿ. ಸುರಕುಂಡ ಅಣ್ಣಾಜಿ ರಾವಾಂಗೆಲೆ 'ಪೊರನೆ ಕೊಂಕಣಿ ಸಾಹಿತ್ಯ ಕೃತ್ಯೊ' ಪುಸ್ತಕಾಚೆ ಪುನರ ಮುದ್ರಣ ಕರಚೆ ಅವಕಾಶಯ ಮ್ಹಾಕಾ ಮೆಳಲೊ. ತೆಂ ಪುಸ್ತಕಯ ಹಾಂವೆ ಬಸ್ತಿ ಪ್ರಕಾಶನ ವತೀನ ಹುಜ್ವಾಡಾಕ ಹಾಳೆಲೆಂ.

ಡಾ. ಕಯ್ಯಾರ ಕಿಂಞ್ಞಣ್ಣ ರೈನ ಕನ್ನಡ ಭಾಷೆಚೊ ಪಯಲೊ 'ರಾಷ್ಟ್ರಕವಿ' ಅಶಿಂ ಉತ್ತುಂಗ ಪ್ರಶಸ್ತಿ ಘಾವೊ ಜಾಲಲೊ ಮಂ. ಗೋವಿಂದ ಪೈಲೆ ಜೀವನ ಚರಿತ್ರ ಕನ್ನಡ ಭಾಷೆನ ಬರೆಯಿಲೆ. ಕೇರಳ ಸರಕಾರಾನ ತೆಂ ಪುಸ್ತಕ ಮಳಯಾಳಂ ಭಾಷೆಂತ ಅಣಕಾರ (Translation) ಕರನ ಕೇರಳ ವಿಶ್ವವಿದ್ಯಾಲಯಾ (University)ಚೆ ಪಠ್ಯ ಪುಸ್ತಕ ಜಾವನ ಮಾನ್ಯತಾ ಮೆಳೆಲಿ. ತೆಂ ಬೂಕ ಕಾಸರಗೋಡಚೆ ಶ್ರೀ ಏ ನರಸಿಂಹ ಭಟ್ಟ ಮ್ಹಳೆಲೆ ಮಾನೆಸ್ತಾನ ಇಂಗ್ಲಿಷ ಭಾಷಾಕ ಅಣಕಾರ ಕೆಲೆಲೆಂ. ಜಾಲಯಾರಿ ತೆಂ ಭಾಷಾಂತರ ಕೃತಿ ಸುಮಾರ ಧಾ ವರಸತಾಂಯ್ ಪ್ರಗಟ ಜಾಯನಾ ನಾತಿಲೆಂ ಮುಲ್ಯಾಂತ ಪಳ್ಳೆಲೆ.

ಶ್ರೀ ಕಯ್ಯಾರ ಕಿಂಞ್ಞಣ್ಣ ರೈನ ಮ್ಹಾಕಾ ವೈಯುಕ್ತಿಕ ಜಾವನ ಮೆಳೆಲೆ ತಾವಳಿ ಹೊ ವಿಷಯ ಮೆಗೆಲಾಗಿ ಪ್ರಸ್ತಾವ ಕರನ 'ತೂಂವೆ ತೆಂ ಬೂಕ ಉಜ್ವಾಡಾಕ ಹಾಡಕಾ' ಅಶಿಂ ವಿನಂತಿ ಕೆಲಿ. ತಶಿ ಜಾವನ 'ರಾಷ್ಟ್ರಕವಿ ಮಂಜೇಶ್ವರ ಗೋವಿಂದ ಪೈ' ಇಂಗ್ಲಿಷ ಭಾಷೆನ ಬಸ್ತಿ ಪ್ರಕಾಶನಾಚೆ ವತೀನ ಪ್ರಗಟ ಜಾಲೆಂ. ತೆಂ ಪುಸ್ತಕ ಕರ್ನಾಟಕ ರಾಜ್ಯಾಚೊ ಮಾಜಿ ಮುಖ್ಯ ಮಂತ್ರಿ ಶ್ರೀ ಎಂ. ವೀರಪ್ಪ ಮೊಯಿಲಿನ ಮಂಗಳೂರ ನಲಂದಾ ಸಭಾಗೃಹಾಂತ ಮೊಕಳೀಕ ಕೆಲೆಲೆಂ. ಶ್ರೀ ಕಯ್ಯಾರ ಕಿಂಞ್ಞಣ್ಣ ರೈನ ಸಮಾರಂಭಾಂತ ಹಾಜರ ಆಸುನ ಮ್ಹಾಕಾ ಆಶೀರ್ವಾದ ದಿಲಾ.

ತಶೀಂಚಿ ದಕ್ಷಿಣ ಕನ್ನಡ ಜಿಲ್ಲಾಂತ ಪಯಲ್ಯಾನ ಪಯಲೆ ಕಮ್ಯುನಿಷ್ಟ ಪಾರ್ಟಿ ಸಂಘಟನ ಕರನ ಕಾರ್ಮಿಕ ಚಳವಳಿಂತ ಮುಖೇಲ್ಪಣ ಘೆತಿಲೊ, ಪ್ರಖ್ಯಾತ ಕಮ್ಯುನಿಷ್ಟ

ಲೀಡರ ಶ್ರೀ ಏ.ಶಾಂತಾರಾಮ ಪೈಲೆ ಜೀವನ ಚರಿತ್ರ ಕನ್ನಡ ಭಾಷೆಚೆ ಪುಸ್ತಕಯು ಹಾಂವೆ ಕೊಂಕಣಿ ಭಾಷೆಂತ ಅಣಕಾರ ಕರ್ನು ಬಸ್ತಿ ಪ್ರಕಾಶನಾಚೆ ನಾಂವಾರಿ ಪ್ರಗಣ ಕೆಲೆಲೆಂ. ತೆಂ ಪುಸ್ತಕ ದಿ. ಶಾಂತಾರಾಮ ಪೈಲೆ ಕಾಲೇಜ ಸಹಪಾಠಿ ಶ್ರೀ ಕೆ.ಕೆ. ಪೈ ಆನಿ ಶ್ರೀ ಬಿ.ವಿ. ಕಕ್ಕಿಲ್ಲಾಯ (ಹೊವಯ ಎಕ ಕಮ್ಯುನಿಷ್ಟ ಪಾರ್ಟಿ ಲೀಡರ ಆನಿ ಮಾಜಿ ಎಂ. ಎಲ್.ಏ. ಆಶಿಲೊ) ಹಾನ್ನಿ ಮಂಗಳೂರಾಂತ ಉಗ್ತಾವಣ ಕೆಲೆಲೆ.

ಬಾಳಗೀತಾಂ:

(ಕೊಂಕಣಿ ಲೋಕ ಸಂಗೀತ)

ಕೊಂಕಣಿ ಭಾಸ ಉಲಯತಲೆ ಜನಾ-ಲ್ಯಾಂತ ಮಸ್ತ ಇತಲೆಂ ಲೋಕ ಸಾಹಿತ್ಯ, ಸಂಗೀತ, ನಾಚ್ ಆಸತ್. ವೆಗವೆಗಳೆ ಕೊಂಕಣಿ ಸಮಾಜಾಂತ ವಿವಿಧ ಬೋಲಿಚೆ ಬಾಳ ಗೀತಾಂ, ಸಂಗೀತ, ನಾಚ್ ಆಸತಾ. ಆನಿ ವೆಗವೆಗಳೆ ವೃತ್ತಿಂಕ ಅನುಸಾರ ದಾವನ, ಅನೇಕ ತರಾಂಚೆ ಪದಂ, ನೃತ್ಯಂ ಆಸತಾತಿ. ಬಾಳ ಜಲ್ಮಾಕ ಯೆತ್ತಚಿ ಚಲಚೆ ಸಂಸ್ಕಾರಾಕ ಸಮ ಜಾವನೂಯೀ ತರಾ ತರಾಚೆ ಪದ್ಯಂ, ಸಂಗೀತ, ಚಾಲತಿಂತ ಆಸಾತಿ. ಕೊಂಕಣಿ ಬಾಳ ಪ್ರಪಂಚ ವಿಸ್ತಾರ ಜಾವನ ಆಸಾ. ತೆಂ ಸಾಹಿತ್ಯ ಸಂಗ್ರಹ ಕರನ, ತಾಚೆ ಸಂಗೀತ, ನೃತ್ಯ ಸಂಯೋಜನ, ರಿಕಾರ್ಡ ಅಥವಾ ಪ್ರಮಾಣಿತ (documentation) ಕರನ ದೃಶ್ಯ ಶ್ರಾವ್ಯ ಸಿ.ಡಿ.ಕರನ ದವರಚೆ ಅಗತ್ಯ ಆಸಾ. ಜಗಾಂತ ಅಸಾಧಾರಣ ವೇಗಾನ ಸಾಂಸ್ಕೃತಿಕ ಸಾಮಾಜಿಕ ಚಾಲ ಚಲ್ವಣೇಂತ ಬದಲಾವಣ ಯೆವಚೆ ಹ್ಯಾ ಸಂಕ್ರಮಣ ಕಾಲಾಂತ ಹೆಂ ಸರ್ವಯ ಎಕಡೆ ಪುಂಜಾವನ ದವರಚೆ ಆಯಚೆ ದಿಸಾಂತ ಖೂಬ ಖೂಬ ಅವಶ್ಯ ಆಸಾ. ಹಾಂವೆ ಹೆಂ ವಿಷಯಾಂತ ಮಸ್ತ ಇತಲೆ ಆಲೋಚನ ಕರನ, ಬಾಳ ಗೀತಾಂ ಪಾರಂಪಾರಿಕ ಸಾಹಿತ್ಯ ಸಂಗ್ರಹ ಕರನ (1995 ಇಸವಿಂತ ಖ್ಯಾತ ಪತ್ರಕರ್ತ ಶ್ರೀ ಸಂತೋಷ ಕುಮಾರ ಗುಲ್ವಾಡಿನ ಸಂಪಾದನ ಕರ್ನು ದವರಲೆಲೆಂ. ಬಾಳ ಗೀತಾಂಚೆ ಸಂಗ್ರಹ 'ತಾ.ತಾ. ತಿಂಗಣ' ಹಾಂವೆ ಬಸ್ತಿ ಪ್ರಕಾಶನಾಚೆ ವತೀನ ಪ್ರಕಾಶನ ಕೆಲೆಲೆಂ) ದೃಶ್ಯ ಶ್ರಾವ್ಯ CD ರೂಪಾರಿ ಭಾಯರ ಹಾಡಚೆಂ ಅಶಿಂ ಠರಯಿಲೆ.

ತೇಚಿ ದಿವಸಾಂತ ದಿ.12.2.2003 ಬೆಂಗಳೂರ ದೂರದರ್ಶನಾಚೆ ಸಹಾಯಕ ನಿರ್ದೇಶಕಿ ಶ್ರೀಮತಿ ಉಷಾಕಿಣಿ ಮಂಗಳೂರಾಕ ವೆಗಳೆ ಏಕ ಕಾರ್ಯಕ್ರಮ 'ಛಾಯಾ ಗ್ರಹಣ' ಕರಚಾಕ ಆಯಿಲಿ. ತಿಕ್ಕಾ ಹಾಂವೆ ಸಂಗ್ರಹ ಕರನ ದವರಲೆಲೆ ಸಾಹಿತ್ಯ ಆನಿ ತಯಾರಿ ವಿಷಯಾಂತ ಸಾಂಗಲೆಂ. ತೆಂ ತೀಣೆ ಖೂಬ ಪ್ರಶಂಸಾ ಕೆಲೆಂ. ಹಾಂವೆಂಯ ಮಂಗಳೂರಚೆ ಖ್ಯಾತ ಸಮಾಜ ಸೇವಕಿ ಶ್ರೀಮತಿ ಮಾಲತಿ ಕಾಮತ (ಮಾಲತಿ-ಮಾಂಯಿ) ಆನಿ ಪಂಗಡಾಚೆಂ ಬಾಯಲಾಂಕ ಸಾಂಗುನ ವೆಗವೆಗಳೆ ಕಾರ್ಯಕ್ರಮಾಚೆ ಛಾಯಾಗ್ರಹಣ ಕರಚೆ ವಿಷಯಾಂತ ಮಾಹಿತಿ ದಿಲಿ. ತಾನ್ನಿಯೀ ಮ್ಹಾಕಾ ಸಹಾಯ ಕರಾತಾತಿ ಅಶಿಂ ಆಶ್ವಾಸನ ದೀವನ, ಮಂಗಳೂರಾಂತ ಥೋಡೆ ಬಾಳ ಗೀತಾಂ ಸಾಂಗತಚೀ ದೃಶ್ಯ ಚಿತೀಕರಣ ಕರಚಾಕ ಸಹಾಯ ಆನಿ ವ್ಯವಸ್ಥಾ ಕೆಲೆಲಿ. ಆನೀ ಥೋಡೇ ದೃಶ್ಯ ಚಿತ್ರೀಕರಣ ಬಾಳಗೀತಾ ಸವೆಂ ಆಮೆಗೆಲೆ ಬಸ್ತಿ ಗಾರ್ಡನ ಜಾಗಂಯಾರಿ ಕೆಲೆಂ. ತೊ ಕಾರ್ಯಕ್ರಮ ಬೆಂಗಳೂರ ದೂರದರ್ಶನಾರಿ ದಿ. 25.4.2003 ದಿವಸ ಪ್ರಸಾರ ದಾಲೊ. ಆನಿ ಖೂಬ ಪ್ರಶಂಸಾಕ ಪಾತ್ರ ದಾಲೆಂ. ಆತಾಂಯ ತಾಜೆ ಸಿ.ಡಿ.ಕ ಬರೇ ಮಾಗಣಿ ಆಸಾ ಆನಿ ಬೆಂಗಳೂರ ದೂರ ದರ್ಶನಾರಿ ಬಾಳಗೀತಾ ಆತಾಂಯು ತಾತ್ತಾವಳಿ ಪ್ರಸಾರ ದಾತಚೀ ಆಸಾ.

ತ್ಯಾ ವರಸ ಬೆಂಗಳೂರಾಂತ ಶ್ರೀ ಪಿ. ದಯಾನಂದ ಪೈಲೆ ಸಹಾಯಾನ ಬಾಳಗೀತ ಕಾರ್ಯಶಾಳಾ (workshop) ಕರನ ಕೊಂಕಣಿ ಚೆಲಯಾಂಕ ಆನಿ ಬಾಯಲಾಂಕ ಹಾಂವೆ ಬಸ್ತಿ ಪ್ರಕಾಶನಾಚೆ ವತೀನ 1995 ಇಸವಿಂತ ಪ್ರಗಟ ಕೆಲೆಲೆ, ಶ್ರೀ ಸಂತೋಷ ಕುಮಾರ ಗುಲ್ವಾಡಿನ ಸಂಗ್ರಹ ಕೆಲೆಲೆ 'ತಾ.ತಾ.ತಿಂಗಣ' ಪುಸ್ತಕಾಂತಲೆ ಬಾಳಗೀತಂ ಶಿಕೋವನ, 'ಚಿತ್ರೀಕರಣ' ಕರಚೆ ವಾವ್ರ ಜಾಲಾ.

ಅಶಿಂ ಬಸ್ತಿ ಪ್ರಕಾಶನಾಚೆ ನಾಂವಾರಿ ಕೊಂಕಣಿ ಭಾಷಾ ಸಾಹಿತ್ಯ ಸೇವಾ ಕರಚೊ ಬರೋ ಅವಕಾಶ ಮ್ಹಾಕಾ ಮೆಳಲೊ.

✦✦✦

ಒವ್ಯೊ ಕಾರ್ಯಾಗಾರ (Workshop)

'ಸುರಗ್ಯಾಸರ' ಪುಸ್ತಕಾಂತ ಡಾ. ಜ್ಯೋತ್ಸ್ನಾ ಕಾಮತಿನ ಎಕಡೆ ಕೆಲೆಲೆ ಮಸ್ತ ಕೊಂಕಣಿ ಒವ್ಯೊ ಲಿಖಿತ ಜಾವ್ನ ಆಶಿಲೆಂ. ದಾಲಯಾರ, ಒವ್ಯೊ ಪರಂಪರಾಗತ ರಾಗಾರಿ ಗಾವಚಾಕ ಲಿಖಿತ ಸಾಹಿತ್ಯ ಮಾತ್ರ ಪಾವನಾಂ. ತೆಂ ಒವ್ಯೊ ಬಾಯಲಾನಿ ಪಾರಂಪಾರಿಕ ರಾಗಾರಿ, ತಾಳ್ಯಾರಿ, ಮ್ಹಣಚೆ ತಾಂಕಾ ಅಭ್ಯಾಸ ಆಸೂಕಾ ಮ್ಹಳೆಲೆ ಮ್ಹಾಕಾ ಮತೀಂತ ಆಯಲೆಂ. ಹಾಂವೆ ತೆಂ ಶ್ರೀಮತಿ ಕಾಮತಿಲಾಗಿ ವ್ಯಕ್ತ ಕರನ, ಒವ್ಯೊ ಪಾರಂಪಾರಿಕ ರಾಗಾರಿ ಸಾಂಗಚೆ ಏಕ ಕಾರ್ಯಾಗಾರ (workshop) ಕೆಲಯಾರಿ ಬರೆಂ ದಾತಲೆಂ ಅಶಿಂ ಸಾಂಗಲೆಂ. ತೆದನಾ ಶ್ರೀಮತಿ ಕಾಮತಿನ ಧಾರವಾಡ ಆಕಾಶವಾಣಿಂತ ಭಾರತಾಂತೂಚಿ ಪಯಲೆಂ ದಾವನ 'ಜಾಯಜೂಯ' ಕೊಂಕಣಿ ಕಾರ್ಯಕ್ರಮ ಸುರುವಾತ ಕೆಲೆಲಿ ಮ್ಹಾಲ್ಗಡಿ ಕಲಾವಿದಾ ಶ್ರೀಮತಿ ಅನುರಾಧಾ ಧಾರೇಶ್ವರ ಹಾಂಕಾ ಒವ್ಯೊಚೆ ಪಾರಂಪಾರಿಕ ರಾಗ ಗಾವಚಾಕ ಯೆತಾ. ತೀಕಾ 'ಒವ್ಯೊ' ಕಾರ್ಯಾಗಾರಾಚೆ ಸಂಪನ್ಮೂಳ ವ್ಯಕ್ತಿ ದಾವನ ಭಾಗಿ ದಾವಚಾಕ ವಿನಂತಿ ಕರ್ಯೆತ ಅಶಿಂ ಸಾಂಗಲೆಂ. ಮ್ಹಾಕಾ ತೆಂ ಆಯಕೂನ ಖೂಬ ಸಂತೋಷ ದಾಲೊ. ಖಾಂದ್ಯಾರ ಆಶಿಲೆ ವಜನ ಸಕಲ ದವರಲೆಲೆಂ ಅನುಭವ ಆಯಲೊ. ಆನಿ ಕಾರ್ಯಾಗಾರಾಚೆ ಭಾಗಿ-ಧಾರಾಂಕರಾನ ಒವ್ಯೊ ಗಾವಚೆಂ ಸ್ಟುಡಿಯೊಂತ ರಿಕಾರ್ಡಿಂಗ ಕರಚೆ ವಿಷಯಾಂತ ಖ್ಯಾತ ಕೊಂಕಣಿ ಸಂಗೀತಕಾರ ಶ್ರೀ ಪೂತ್ತೂರ ನರಸಿಂಹ ನಾಯಕ ಹಾಗೆಲಾಗಿ ಸಹಾಯ ಆನಿ ಮಾರ್ಗದರ್ಶನಾಚೆ ಖಾತಿರ ವಿಚಾರ ಮಾಗಿಲೆ ತೆದನಾ, ತಾಣೆ ಖೂಬ ಸಂತೋಷಾರಿ ತಾಗೆಲಿ ಕಬೂಲಿ ದಿಲಿ. ಆನಿ ಬೆಂಗಳೂರ ಕುಮಾರ ಸ್ವಾಮೀ ಲೇಔಟ್ ಆಸಚೆ ಪಾರೇಖ ರಿಕಾರ್ಡಿಂಗ ಸ್ಟುಡಿಯೋಕ ಆಮಕಾ ಆಪೋವ್ನ ವ್ಹೆಲಿಂತಿ ಆನಿ ಶ್ರೀ ಪಾರೇಖ ಸ್ಟುಡಿಯೋಚೆ ಮ್ಹಾಲಕಾ ನಯ್ ಆಮಕಾ ಸಹಕಾರ ಭಾಸಾಯಲೊ. ಆನಿ ಊಣೇ ಖರ್ಚಾರಿ ಆಮಕಾ ರಿಕಾರ್ಡಿಂಗ ಕರನ ದಿತಾಂ ಅಶಿಂ ಸಾಂಗಲೆಂ.

ತೆಂ ದಾವನ ಹಾಂವೆ ಬೆಂಗಳೂರ ಮಲ್ಲೇಶ್ವರಂ ಕಾಶೀಮಠಾಚೆ ಅಧ್ಯಕ್ಷ ಶ್ರೀ ಪಿ.ದಯಾನಂದ ಪೈಕ ಮೇಳನ ಒವ್ಯೊ ಕಾರ್ಯಾಗಾರ ವಿಚಾರ ತಾಗೆಲಾಗಿ ಮಾಂಡೋವನ ಒವ್ಯೊ ಕಾರ್ಯಾ-ಗಾರಾಂತ ಭಾಗಿ ದಾವಚಾಕ ವೆಗವೆಗಳೆ ಗಾಂವಾತಾಕುನ ಯೆವಚೆ ಬಾಯಲಾಂಕ ಕಾಶೀ ಮಠಾಂತ 6 ದಿವಸ ರಾವಪಾಚೆ ವ್ಯವಸ್ಥಾ ಕರನ ದಿವಕಾ ಅಶಿಂ ವಿನಂತಿ ಕೆಲೆಲೆ ತಾವಳ ತಾಣೆ ತಾಗೆಲೆ ಪೂರ್ಣ ಸಹಾಯ ಸಹಕಾರ ಭಾಸಾಯಲೊ.

ವಯರಿ ಬರೆಯಿಲೆ ಸರ್ವ ವ್ಯವಸ್ಥಾ ದಾಲೆ ನಂತರ 'ಒವ್ಯೊ' ಕಾರ್ಯಾಗಾರ ಬೆಂಗಳೂರ ಮಲ್ಲೇಶ್ವರಂ ಕಾಶೀಮಠಾಂತ ದಿ19.4.2004 ಮಂಗಳವಾರಾ ಸಕಾಳಿ 10.30ಕ ಖ್ಯಾತ ಕೊಂಕಣಿ ಮ್ಹಾಲಗಡೆ ಶ್ರೀ ಭದ್ರಗಿರಿ ಸರ್ವೋತ್ತಮ ಪೈಲೆ ಅಧ್ಯಕ್ಷಪಣಾರಿ, ಬೆಂಗಳೂರ ದೂರದರ್ಶನ ಉಪ ನಿರ್ದೇಶಕಿ ಶ್ರೀಮತಿ ಉಷಾಕಿಣಿನ ದಿವೊ ಲಾವನ ಉಗ್ತಾವಣ ಕೆಲೆಂ. ಆಮ್ಹಿ ವೆಗವೆಗಳೆ ಪತ್ರಾಂತ ಘಾಯ್ಸ ಕೆಲೆಲ್ಯಾನ ಆನಿ ಕೊಂಕಣಿ ಸಂಘ ಸಂಸ್ಥ್ಯಾಂಕ ಕಳವ್ನಿ ದಿಲೆಲೆ ನಿಮಿತ್ತಾನ, ಕಾರವಾರ ಕುಮಟಾ, ಶಿರಸಿ, ಹೊನ್ನಾವರ ಕುಂದಾಪುರ, ಉಡುಪಿ, ಶಿವಮೊಗ್ಗಾ, ಮಂಗಳೂರ, ಬಂಟವಾಳ ಆನಿ ಬೆಂಗಳೂರ ತಾಕುನ ಅದಮಾಸ 40 ಬಾಯಲಂ ಯೇವನ ಹ್ಯಾ ಒವ್ಯೊ ಕಾರ್ಯಾಗಾರಾಂತ 6 ದಿವಸ ಭಾಗಿ ದಾಲೆಲಿಂತಿ. ಡಾ.ಜ್ಯೋತ್ಸ್ನಾ ಕಾಮತಿಂಗೆಲೆ ನಿರ್ದೇಶನ ಆನಿ ಶ್ರೀಮತಿ ಅನುರಾಧಾ ಧಾರೇಶ್ವರಾಲೆ ಮಾರ್ಗದರ್ಶನಾರಿ ಕಾರ್ಯಾಗಾರ ಯಶಸ್ವೀ ದಾಲೆಂ. ನಂತರ ಹಾಂವೆ ಪಾರೇಖ ರಿಕಾರ್ಡಿಂಗ ಸ್ಟುಡಿಯೋಕ ಕಾರ್ಯಾಗಾರಾಂತ ಭಾಗಿದಾಲೆಲ್ಯಾಂಕ ಘೆವನ ವಚುನ ಆಡಿಯೊ, ವಿಡಿಯೋ ರಿಕಾರ್ಡಿಂಗ ಕೆಲೆಂ. ಶ್ರೀ ಪೂತ್ತೂರ ನರಸಿಂಹ ನಾಯಕ ಆಮಗೆಲೆ ಸಾಂಗಾತಿ ಆಶಿಲ್ಯಾನ ಆಮಕಾ ಖೂಬ ಸಹಾಯ ದಾಲೊ.

ದಿ 24.4.2005 ಆಯತಾರಾ ಸಾಂಜೆ ಕಾರ್ಯಾಗಾರಾಚೆ ಸಮಾರೋಪ ಸಮಾರಂಭ ಕಾಶೀ

ಮಠಾಂತ ಚಲ್ಲೊ. ಶ್ರೀ ಆನಿ ಶ್ರೀಮತಿ ಪಿ.ದಯಾನಂದ ಪೈ, ಶ್ರೀ ಆನಿ ಶ್ರೀಮತಿ ಕೆ.ಪಿ. ಲಕ್ಷ್ಮಣರಾವ (ಸರಕಾರಾಚೆ ಕಾರ್ಯದರ್ಶಿ) ಹಾಜರ ಆಶಿಲೆ.

'ಒವ್ಯೊ' ಕಾರ್ಯ್ಯಾಗಾರಾಚೆ ನಿಮಿತ್ತಾನ ಕಾರ್ಯ್ಯಾಗಾರಾಂತ ಭಾಗಿ ದಾವನ ತಾಲೀಮು (training) ಘೆತಿಲೆ ಬಾಯ್ಲಂ ತಾಂಗತಾಂಗೆಲೆ ಗಾವಾಂತ ಲಗ್ನ ಯಾ ಇತರ ಸಾಂಸ್ಕೃತಿಕ ಕಾರ್ಯಕ್ರಮಾಂತ ಭಾಗಿ ದಾವನ ಕೊಂಕಣಿ ಪ್ರಾಚೀನ ಪದ್ಧತಿ ಜಾಗಿ ದವರಚಾಕ ಪ್ರಯತ್ನ ಕರೀತ ಆಸಾತಿ ಮ್ಹಳೆಲೆಂ ಮ್ಹಾಕಾ ಖೂಬ ಸಂತೋಷ ದಿತಾ.

ಕೊಂಕಣಿ ಒವ್ಯೊ ಕಾರ್ಯ್ಯಾಗಾರಾಚೆ ಫಲ ದಾವನ ಆತಾಂ 'ಬಸ್ತಿ ವ್ಹಿಜನ್ಸ' ನಾಂವಾರಿ 'ಕೊಂಕಣಿ ಒವ್ಯೊ' ಕವಳ್ಯೊ (C.D.) ಆಮ್ಹಿ ತಯಾರಕರನ ಸಾಂಸ್ಕೃತಿಕ ಕಾರ್ಯ್ಯಾವಳಾಚೆ ಅಭಿರುಚಿ ಆಶಿಲ್ಯಾಂಕ ಪಾವಯತ ಆಸತಿ.

ಬಸ್ತಿ ವ್ಹಿಜಿನ್ಸ ನಾಂವಾರಿ ದಾಲೆಲೆ 'ಒವಿ ದರ್ಶನ', ಬೆಂಗಳೂರ ದೂರದರ್ಶನಾಚೆ ಅಧಿಕಾರಿನಿಂ, ದೂರದರ್ಶನಾರಿ ಪ್ರಸಾರ ಕರಚೆಂ ವಿಷಯಾಂತ ಕಬೂಲಿ ದಿಲಯಾ. ಆನ್ನಿ ಕಾರ್ಪೊರೇಶನ ಬ್ಯಾಂಕಾನ ಪ್ರಸಾರ ಕರಚಾಕ ಪ್ರಾಯೋಜನ ಕರಚಾಕಯ ಕಬೂಲಿ ದಿಲೆಲೆ ನಿಮಿತ್ತಾನ ದಿ. 2.2.2006 ರಾತ್ರಿ ಗಂ 8.00 ಒವಿದರ್ಶನ ಭಾಗ-1 ಪ್ರಸಾರ ದಾಲೆಲೆಂ ಮ್ಹಾಕಾ ಖೂಬ ಆನಂದ ಆನಿ ಅಭಿಮಾನಾಚೊ ವಿಷಯು ದಾಲೊ. ಮಸ್ತ ಗಾಂವಾತಾಕೂನ 'ಒವ್ಯೊದರ್ಶನ' ದೂರದರ್ಶನಾರಿ ಪಳೆಯಿಲೆ ಪ್ರೇಕ್ಷಕಾನಿಂ ಉತ್ತಮ ಪ್ರತಿಕ್ರಿಯಾ ದಿಲಯಾ.

'ತಾ.ತಾ.ತಿಂಗಣ' ಬಾಳ ಗೀತಾಂ ಕಾರ್ಯಶಾಳಾ

ದಿ. 25.6.2009 ಬ್ರಸ್ತಾರಾ ತಾಕುನ 27.6.2009 ಶನವಾರಾ ತಾಂಯ ತೀನ ದಿವಸಾಚೆ ಕೊಂಕಣಿ ಬಾಳಾಂಗೆಲೆ ಲೋಕ ಗೀತ ಕಾರ್ಯಶಾಳಾ ಬೆಂಗಳೂರ ಶ್ರೀ ಕಾಶೀಮಠಾಂತ ವಿಶ್ವ ಕೊಂಕಣಿ ಕೇಂದ್ರಾಚೆ ವತೀನ ಶ್ರೀಮತಿ ಜ್ಯೊತ್ಸ್ನಾ ಕಾಮತಿಲೆ ಮಾರ್ಗದರ್ಶನಾರಿ, ಧಾರವಾಡ ಶ್ರೀಮತಿ ಚಿತ್ರಾ ಶಿರಾಲಿಲೆ ನಿರ್ದೇಶನಾರಿ ಚಲ್ಲೆಲೆಂ. ದಾವಣಗೆರೆ, ಶಿರಸಿ, ಕುಮಟಾ ಹೊನ್ನಾವರ, ಮಂಗಳೂರ, ಬಂಟವಾಳ ಆನಿ ಬೆಂಗಳೂರಚೆ 40 ಕೊಂಕಣಿ ಬಾಯಲಂ ಆನಿ ಚಲ್ಯಾನಿ ವಾಂಟೊ ಘೆತಿಲೊ. ಬೆಂಗಳೂರ ದೂರದರ್ಶನ ಕೇಂದ್ರಾನ ರೆಕಾರ್ಡ ಕರನ ನಂತರ ಚಂದನ ಚೆನಲಾರಿ ಪ್ರಸಾರ ದಾಲೆಲೆ. ಬೆಂಗಳೂರ ಮಲ್ಲೇಶ್ವರಂ ಕಾಶೀಮಠಾಚೆ ಅಧ್ಯಕ್ಷ ಆನಿ ಕಾರ್ಯಕಾರೀ ಸಮೀತಿಚೆ ಸಾಂದ್ಯಾನಿ ಖೂಬ ಮದತ ಕೆಲೆಲೆಂ. ಬೆಂಗಳೂರ ಆಕಾಶವಾಣಿ ಕೇಂದ್ರಾಚೆ ನಿರ್ದೇಶಕ ಶ್ರೀ ಚೇತನ ಕುಮಾರಯ ಆಶಿಲೊ. ಬೆಂಗಳೂರ ದೂರದರ್ಶನಾಚೆ ಉಪ ನಿರ್ದೇಶಕಿ ಶ್ರೀಮತಿ ಉಷಾ ಕಿಣಿನ ಮಸ್ತ ಉಮೇದ ದಾಕಯಿಲಿ. ಬಾಳಗೀತಾಂ ಕಾರ್ಯಕ್ರಮು ದಿ.12.7.2009 ಆಯ್ತಾರ ಸಾಂಜೆ ಗಂ.3.30ಕ ದೂರದರ್ಶನಾಚೆ ಚಂದನ ಕಾರ್ಯಕ್ರಮಾಂತ ಪ್ರಸಾರಯ ದಾಲೆಂ. ಮಸ್ತ ಗಾಂವಾತಾಕುನ ಪ್ರೇಕ್ಷಕಾಲೆ ಪ್ರಶಂಸಾ ಆಯಲ್ಯಾ.

✦✦✦

'ಬಸ್ತಿ ಪ್ರಕಾಶನ' ಪ್ರಗಟ ದಾಲೆಲೆ ಪುಸ್ತಕ ಆನಿ ಸಿ.ಡಿ.

ನಂ.	ಪುಸ್ತಕಾಚೆ ನಾಂವ	ಲೇಖಕ	ಇಸವಿ
1	"ಆಧುನಿಕ ತೆನ್ನಾಲಿರಾಮು" ಮಾಟ್ಟುಪಯ್ಯಾ	ಬಸ್ತಿ ವಾಮನ ಶೆಣ್ಯೈ	1988
2	ತಾ.ತಾ ತಿಂಗಣ ಕೊಂಕಣಿ ಬಾಳಗೀತಾಂ ಸಂಗ್ರಹ	ಸಂತೋಷ ಕುಮಾರ ಗುಲ್ವಾಡಿ	1995
3	ಕರ್ನಾಟಕಾಂತ ಉಲೋವಚೆ ಕೊಂಕಣಿ ಶಬ್ದ ಸಂಗ್ರಹ	ಬಸ್ತಿ ಪುಂಡಳೀಕ ಶೆಣ್ಯೈ	2002
4	ಎಮಿಲಿ ಕೊಂಕಣಿ ಲ್ಹಾನ ಕಾಣಯೊ	ಬಸ್ತಿ ವಾಮನ ಶೆಣ್ಯೈ	2004
5	ಸುರಗ್ಯಾಸರ	ಡಾ.ಜ್ಯೊತ್ಸ್ನಾ ಕಾಮತ	2005
6	ಚಿಂದಯಾಂಚೆ ಗೊಂಬೆ	ಶಬ್ಬೀರ ಬಾಯ್ಡಾ	2005
7	ಕೊಂಕಣಿ (ತದ್ಭವ) ಸಂಸ್ಕೃತ ಶಬ್ದಕೋಶ	ಎಂ. ಮಾಧವ ಪೈ	2006
8	ಉಲ್ಲಾಲ ಶ್ರೀನಿವಾಸ ಮಲ್ಯಾ ಬಸ್ತಿ ವಾಮನ ಶೆಣ್ಯೈ	ತುಳು ಅನುವಾದ ಮುದ್ದು ಮೂಡುಬೆಳೆ	2007
9	ಸುಗಂಧಿಲೆಂ ದು:ಖ	ಭಕ್ತಾ ಆರ್ ಕಾಂಞಗಾಡ	2007
10	ಪೊರನೆ ಕೊಂಕಣಿ ಸಾಹಿತ್ಯ	ಸುರಕುಂಡ ಅಣ್ಣಾಜಿರಾವ	2007
11	ಅಮೃತ ಮಂಥನ (ಕನ್ನಡ)	ಬಸ್ತಿ ವಾಮನ ಶೆಣ್ಯೈ	2010

ಸಿ.ಡಿ.ಚೆ. ವಿವರ

ನಂ.	ಸಿ.ಡಿ.ಂಚೆ ನಾಂವ	ಪ್ರಕಾಶಕ	ಇಸವಿ
1	ಕೊಂಕಣಿ ಕಲಾ ಉತ್ಸವ, ಡೆಲ್ಲಿ	ಬಸ್ತಿ ವಿಜನ್ಸ್	1998
2	ಒವ್ಯೊ ಗಾವುಯಾಂ (ಸುರಗ್ಯಾಸರ)	ಬಸ್ತಿ ವಿಜನ್ಸ್	2005
3	ಕೊಂಕಣಿ ಬಾಳಗೀತಾಂ (ತಾ.ತಾ ತಿಂಗಣ)	ಬಸ್ತಿ ವಿಜನ್ಸ್	2009

ರುಪ್ಯಾ ತೇರು

ಬಂಟವಾಳ ಶ್ರೀ ತಿರುಮಲ ವೆಂಕಟರಮಣ ಸ್ವಾಮೀಕ ರುಪ್ಯಾ ತೇರು ಕರನ ಪಾವೋಕಾ ಅಶಿಂ ಬಂಟವಾಳ ಶ್ರೀ ವೆಂಕಟರವುಣ ಸ್ವಾಮೀ ದೇವಳಾಂತ ಚಲೆಲೆ ಮಹಾಸಭಾಂತ, ಆಡಳ್ತ ಮೊಕ್ತೇಸರ ಶ್ರೀ ಮೂಂಡ್ಕೂರ ವೇದವ್ಯಾಸ ಪ್ರಭುನ ವಾಂಡಿಲೊ ವಿಷಂಯು ಸರ್ವಾನುವುತಾನ ಪಾಸದಾಲೊ ಅಶಿಂ ಶ್ರೀ ವೇದವ್ಯಾಸ ಪ್ರಭುನ ಮ್ಹಾಕಾ ಹೆರ್ದಿವಸು ಕಳಯಲೆಂ. ಆನಿ ತೇರು ನಿರ್ಮಾಣ ಸಮೀತಿಚೆ ಕಾರ್ಯದರ್ಶಿ ಜಾವನ ಹಾಂವೆ ಸಮೀತಿಂತ ಮೇಳನ ಕಾಮ ಕರಕಾ ಅಶಿಂ ಸಾಂಗಲೆಂ. ದೇವಾಕ, ದೆವಳಾಂಕ ರುಪ್ಯಾಚೆ, ಭಾಂಗರಾಚೆ ನಗ, ವಾಹನ ಕರಚೆಂ ವಿಷಯಾಂತ ಮೆಗೆಲೆ ಪ್ರಾಶಸ್ತ್ಯ (priority) ನಾ. ತಾಜಾಪಶಿ ಭಜಕಾಂಕ ಯಾ ಗಾಂವಚೆ ಜನಾಂಕ ಆರ್ಥಿಕ, ಸಾಮಾಜಿಕ, ಶೈಕ್ಷಣಿಕ ವೈಜಕೀಯ ಸವಲತ್ತ ಕರನ ದಿವಚೆ ಬರೆಂ ಅಶಿಂ ಮೆಗೆಲಿ ಧೋರಣಾ ಜಾವನ ಆಸಾ. ಜಾಲಯಾರೀ ಶ್ರೀ ವೆದ್ದು ಭಾವಾಜಿನ ಮೆಗೆಲೇ ಆರಾಧ್ಯ ದೇವಾಕ ವೈಭವ ಚಡ ಕರಚೆ ವಿಷಯ ಜಾಲೆಲ್ಯಾನ ಹಾಂವೆ ರುಪ್ಯಾ ತೇರು ನಿರ್ಮಾಣ ಸಮೀತಿ ಕಾರ್ಯದರ್ಶಿ ಜಾವನ ವಾವ್ರ ಕರಚಾಕ ಶ್ರೀ ವೇದವ್ಯಾಸ ಪ್ರಭುಕ ಮೆಗೆಲೆ ಕಬೂಲಿ ದಿಲಿ. ಆನಿ ವಾವ್ರ ಶುರುವಾತ ಕೆಲೆ.

ಪಯಲೆಂ ತೇರು ನಿರ್ಮಾಣ ಕರಚಾಕ ರಥ ಶಿಲ್ಪಿಕ ಸೋದಚೆ ಆನಿ ಆತಾ ಆಶಿಲೆ ಪುರಾತನ ಲ್ಹಾನ ತೇರಾಕ (ಪುಷ್ಪರಥ) ರುಪ್ಯಾಚೆ ತಗಡ ಮಡ್ಚುನ ಕರಚೆ, ಕೀ, ನವ್ರೋಚೆ ರುಕಾಚೆ ತೇರು ಕರನ ರುಪ್ಯಾ ತಗಡ ಮಡವಾನು ಚಿಕಟಾವಚೆ ಅಶಿಂ ಅಭಿಪ್ರಾಯ ಘೇವಚೆ ವಿಚಾರ ಕೆಲೊ. ಆನಿ ಕೋಟೇಶ್ವರಾಂತು ಕರ್ನಾಟಕ ರಾಜ್ಯೋತ್ಸವ ಪ್ರಶಸ್ತಿ ಘೇತಿಲೊ ಏಕ ನಾವಾಧಿಕ ರಥ ಶಿಲ್ಪಿ ಶ್ರೀ ಆಚಾರ್ಯಾ ಹಾಗೆಲಾಗಿ ವಿಚಾರ ಕರಚಾಕ ಗೆಲಿಂತಿ. ಥಂಯ ಆಮಗೆಲೆ ಸಮಾಜಾಚೊ ಮ್ಹಾಲ್ಗಡೊ, ಜಿ.ಎಸ.ಬಿ ದೇವಳಾಚೆ ಸಂಘಾಚೊ ಅಧ್ಯಕ್ಷ, ಪ್ರಸಿದ್ಧ ಕೋಟೇಶ್ವರ ವಿಠಳ ಮಂಜುನಾಥ ಕಮ್ತಿ ಕುಟುಂಬಾಚೆ ಶ್ರೀ ಕೋಟೇಶ್ವರ ಗೋವಿಂದರಾಯ ಕಾಮತಿಲಾಗಿ ಗೆಲಿಂತಿ. ತಾಕ್ಕಾ ಘೇವನ ರಥಶಿಲ್ಪಿ ಶ್ರೀ ಆಚಾರ್ಯಾಕ ಭೆಟಲಿಂತಿ. ತಾಣೆ ಬಂಟವಾಳಾಕ ಯೇವನ ದೇವಳಾಚೆ ಪೊರನೊ ಲ್ಹಾನ ತೇರು ಪಳೊವನ, 'ಹೊ ತೇರು ಜೀರ್ಣಜಾಲಾ. ಹಾಕಾ ರುಪ್ಯಾ ತಗಡ ಲಾವಚಾಕ ಮಡವಾಚಾಕ ಜಾಯನಾ' ಅಶಿಂ ಅಭಿಪ್ರಾಯ ದಿಲೊ. ತಶಿ ಜಾವನ ನವ್ರೋಚೆ ರೂಕಾಚೊ ತೇರು ನಿರ್ಮಾಣ ಕರಚೆ ಠರಯಲೆಂ. ಆನಿ ರಥಶಿಲ್ಪಿ ಆಚಾರ್ಯಾಲೇಚೆ ಉಪಸ್ಥಿತಿರಿ ಸಾಗವಾನಿ ಜೂನು ರೂಕು ಮೋಲಾಕ ಘೇವನ ತಾಗೆಲೆ ಕಾರ್ಖಾನೆಂತ (shed) ಪಾವಯಲೊ ಆಮ್ಹಿ ತಾಗೆಲಾಗಿ ವಚ್ಚೆ ಪಯುಲೇಂಚೆ, ತಾಕಾ ವಿಂಗಡ ದೇವಳಾಚೆ ರೂಕಾಚೆ ತೇರು ನಿರ್ಮಾಣ ಕಾರ್ಯ ಹಾತಾಂತ ಆಶಿಲ್ಯಾನ, ಆಮಗೆಲೆ ದೇವಳಾಚೆ ತೇರು ಕರಚೆ ಕಾಮ ಮಾಗಶಿ ಪಳ್ಳೆ.

'ರುಪ್ಯಾ ತೇರು' ಯೋಜನೇಕ ಸುಮಾರ 10 ಲಕ್ಷ ರೂಪಯ್ಯಾ ಅಗತ್ಯ ಆಸಾ ಮ್ಹಳೆಲೆ ಅಂದಾಜ ಪತ್ರಕ (Budget) ತಯಾರಿ ಕೆಲೆಂ. ಆನಿ ಆಮೆಗೆಲೆ ಶ್ರೀ ದೇವಳಾಚೆ ಚರಿತ್ರಾ, ರುಪ್ಯಾ ತೇರಾಚೆ ಯೋಜನಾ ವಿಷಯಾಂತ ಮಾಹಿತಿ ಆಶಿಲೆ ಎಕ ವರ್ಣಾತ್ಮಕ ಪುಸ್ತಿಕಾ (Coloured Brochure) ಪ್ರಗಟ ಕೆಲೆಂ.

ತಾಜೆ ನಂತರ ಆಮ್ಹಿ ಗಾವಾಂತ ಆನಿ ಪರಗಾವಾಂತ ರಾವನ ಆಸಚೆ ಬಂಟವಾಳ ಗಾಂವಾಚೆ ಸ್ಥಿತಿವಂತಾಲೆ ಆನಿ ಆಮಗೆಲೆ ವಾವ್ರಾಕ ಪಾಟಿಂಬಾ ದಿತಲ್ಯಾಲೆ ಏಕ ಯಾದಿ (list) ತಯಾರ ಕೆಲೆಂ. ಆನಿ ತೆಂ ತಾಂಕಾ ಪೂರ್ವ ಮಾಹಿತಿ ದಿವಚಾಕ ಟಪ್ಪಾಲಾರಿ ಧಾಣ್ ದಿಲೆಂ. ತಾಜೆ ಮಾಗಿರಿ, ಹಾಂವ ಶ್ರೀ ವೇದವ್ಯಾಸ ಪ್ರಭು, ಬಿ.ಮಾಧವ ಶ್ರೀಧರ ಭಂಡಾರಿ, ಅರ್ಲ ವಿಶ್ವನಾಥ ಪ್ರಭು, ಹೌದಾಳ ಪಾಂಡುರಂಗ ಪೈ, ಹಾಂಗೆಲೆ ಸಾಂಗಾತಿ

ಮುಂಬಯಿ, ಬೆಳಗಾಮ, ಹುಬ್ಬಳ್ಳಿ, ಧಾರವಾಡ ಶಿಮೊಗ್ಗಾ, ಮೈಸೂರ, ಬೆಂಗಳೂರ, ಆನಿ ದಕ್ಷಿಣ ಕನ್ನಡ ಜಿಲ್ಲಾಂತ ಮಂಗಳೂರ ಪುತ್ತೂರ ಇತ್ಯಾದಿ ಗಾವಾಂಕ ವಚುನ ಬಂಟವಾಳಕಾರಾಂಕ, ಆನಿ ಗಾವಂಚೆ ಚಲ್ಯೊ ದಿಲೆಲೆ ಗೃಹಸ್ತಾಂಕಯ ಮೇಳನ ವಂತಿಗಾ ಜಮೊ ಕೆಲೆಂ.

ಏಕ ಕಿಲೊ ರುಪ್ಪೆ ಆನಿ ಮಜೂರಿ ಸಮೇತ ರೂ.10000/- ದೀವಕಾ ಅಶಿಂ ಆಮ್ಹಿ ಮಾಗಣಿ ಕೆಲೆಲಿ. ತಾಕಾ ಉತ್ತಮ ಪ್ರತಿಕ್ರಿಯಾ ಆಯಲಿ. ಥೊಡೇ ಕಡೇನ ಏಕೆಕಲೆ ಶ್ರೀಮಂತಾನೀಚಿ 5ಕೆಜಿ, ಯಾ 3ಕೆಜಿ ರುಪ್ಯಾಚೆ ಐವೇಜ (ಮ್ಹಳ್ಯಾರಿ 50,000, ಯಾ 30,000, 25,000) ವಂತಿಗಾ ದೀವನ ಆಮಗೆಲೆ ಯೋಜನೆಕ ಪಾಟಿಂಬಾ ದಿಲೊ. ನಂತಾ ಕೋಟೆಶ್ವರಾಕ ತಾತ್ತಾವಳಿ ವಚುನ ರೂಕಾಚೆ ಕಾಮಾಚೆ ಪ್ರಗತಿ ಮೊಳೋವನ ಘೇವಚೆ ಜವಾಬ ದಾರಿಯೀ ಆಶಿಲಿ. ಹ್ಯಾ ವಾವ್ರಾಂತ ಶ್ರೀ ಕೋಟೆಶ್ವರ ಗೋವಿಂದರಾಯ ಕಾಮತಿನ ಮಸ್ತ ಇತಲಿ ಜವಾಬದಾರಿ ಘೇತಿಲಿ.

ಶ್ರೀ ವೇದವ್ಯಾಸ ಪ್ರಭುನ, ಮುಂಬಯಿಚೆ ಶ್ರೀ ನಂದಕುಮಾರ ಕುಡ್ವಾ ಹಾಗೆಲೆ ಮುಖಾಂತರ ರುಪ್ಯಾ ತಗಡ ಹಾಡಯಿಲೆಂ. ರೂಪ್ಯಾ ಪತ್ರೊ (sheets) ತೆ ನಾಜೂಕಾಯೇನ ದಾಸ್ತಾನ ಕರನ ದವರನ, ತೆಂ ರುಪ್ಯಾಚೆ ಕಾಮಾಂಚಾಕ ಜೊಕುನ ದೀವನ, ತಾಜೆ ಲೇಕ ಪಾಕ ದವರಚೆ ವಾವ್ರ ಆಮಗೆಲೆ ಪಶೀ ಚಡ ಜಾಗರತಾಯೇನ ಶ್ರೀ ಗೋವಿಂದ–ರಾಯ ಕಾಮತಿನ ಕೆಲೆಲೆ.

ಹಾಜೆ ನಿಮಿತ್ತಾನ ಆಮಗೆಲೆ ಸಮೀತಿಚೆ, ಚಡ ಜಾವನ ಹೆಂ ವ್ಹಡ ವಾವ್ರಾಕ ಮುಖಾರ ಸರಲಲೊ ಶ್ರೀ ವೇದವ್ಯಾಸ ಪ್ರಭುಲಿ ಜವಾಬದಾರಿ ಆನಿ ಮಾತ್ಯಾಕ ಕಣಕಣ ಮಸ್ತ ಊಣೆ ಜಾಲೆಲೆ. ಮುಂಬಯಿಚೆ ಶ್ರೀ ನಂದಕುಮಾರ ಕುಡ್ವಾನಯ ರುಪ್ಪೆ ಮೊಲಾಕ ಘೇವನ ತಾಜೆ ಪತ್ರೊ ಕರನ ತಾಗೆಲೇ ಬಸ್ಸಾರಿ ಮಸ್ತ ಮೆಹನತ ಕರನ ಧಾಣ್ ದಿಲೆಲೆ ಸೇವಾ ಆಮ್ಹಿ ವಿಸರಚೆ ನ್ಹಂಯ.

ಶ್ರೀ ವೇದವ್ಯಾಸ ಪ್ರಭುನ ಆನಿ ಹಾಂವೆ, ಬೆಂಗಳೂರ, ಮೈಸೂರ, ಚಿಕ್ಕಮಂಗಳೂರ, ಇತ್ಯಾದಿ ಗಾಂವಾಂತಯ ವಚುನ ವಂತಿಗಾ ಜಮೊ ಕೆಲೊ. ರೂಕಾಚೊ ತೇರು ತಯಾರಿ ಜಾವನ ರುಪ್ಯಾ ಪತ್ರೆ ಮಡಾಯಸುಚೆ ಕಾಮ ಜಾತ್ತಚಿ ತೊ ರಥ ಹಾಡಚೆ ವಾವ್ರಯ ಆಶಿಲೆ. ತೆ ವೇಳಾರಿ ಮ್ಹಾಕಾ ಧರ್ಮಸ್ಥಳ ಶ್ರೀ ವೀರೇಂದ್ರ ಹೆಗ್ಗಡೆ ಹಾನ್ನಿ ಧರ್ಮಸ್ಥಳಾಂತ ಬಾಹುಬಲಿ (ಗೊಮ್ಮಟ) ಸ್ಥಾಪನ ಕರಚಾಕ, ಕಾರ್ಕಳಾಂತ ರಾಷ್ಟ್ರಪ್ರಶಸ್ತಿ ವಿಜೇತ ಶ್ರೀ ರಂಜಾಳ ಗೋಪಾಳ ಶೆಣೈನ ಫಾತರ ಕೊರಾಂತುನ ದವರಲೆಲೆ ಗೊಮ್ಮಟಾಲೆ ಬೃಹತ ವಿಗ್ರಹ ಧರ್ಮಸ್ಥಳಾಕ 'ಮಂಗತರಾವು ಕೇರಿಯರ್ಲಾಚೆ' ವಾಹನಾರಿ ಹಾಡಚೆ ವೇಳಾರಿ ತ್ಯಾ ತ್ಯಾ ಗಾವಾಂತ ಜನಾನಿ ರಾಜೋಚಿತ ಸ್ವಾಗತ ಕರನ ಪಾವೋನ ದೀವನ 40 ದಿವಸಾನಿ ಧರ್ಮಸ್ಥಳಾಕ ಪಾವಿಲೆಂ ದೃಶ್ಯ ದೋಳೆ ಎದರಾಕ ದಿಸೂನ ಆಯಲೆಂ.

ಕೋಟೇಶ್ವರ ತಾಕುನ ಬಂಟವಾಳ ತಾಂಯ ರುಪ್ಯಾ ತೇರು ಯೆತನಾಯ ತಶೀಂಚಿ ಮೆರವಣಿಗಾ ಕಾಣ್ ಆಮಗೆಲೆ ಸಮಾಜಾಚೆ ದೇವಳಾಚೆ ಎದರಾಕ ಜನಾನಿಂ ಆನಿ ಆಡಳ್ತದಾರಾನಿ ಸ್ವಾಗತ ಕರನ ಪಾವೋನ ದಿವಚೆಂ ಏಕ ಯೋಜನಾ ಮ್ಹಾಕಾ ಮಾತ್ಯಾಂತ ಆಯಲಿ. ತೆಂ ಹಾಂವೆ ಶ್ರೀ ವೇದವ್ಯಾಸ ಪ್ರಭು ಆನಿ ಇತರ ಸದಸ್ಯಾಂಗೆಲೆ ಮುಖಾರಿ ಮಾಂಡಯಲಿ. ತೆ ಮೆಗೆಲೆ ಸೂಚನಾ ಬಹುಮಾನ್ಯ ಜಾವನ ಸ್ವೀಕಾರ ಜಾಲೆಂ. ತೆ ಖಾತಿರ ಹಾಂವೆ, ದೇವಳಾಚೆ ಆಡಳ್ತ ಮೊಕ್ತೇಸರ ಶ್ರೀ ವೇದವ್ಯಾಸ ಪ್ರಭು ಆನಿ ಮೊಕ್ತೇಸರ ಶ್ರೀ ಏಸ್. ವಾಮನ ಪೈ ಹಾಂಗೆಲೆ ಸಾಂಗೀತಿ ದಿ. 21.11.1997 ದಿವಸ ಕೋಟೇಶ್ವರಾಕ ವಚುನ ಶ್ರೀ ಗೋವಿಂದ–ರಾಯ ಕಾಮತಿಲಾಗಿ ಉಲೋವನ ತಾ.24.12.1997 ದಿವಸ ಶೃಂಗಾರ ಕೆಲೆಲೆ ಲಾರಿರಿ ರುಪ್ಯಾ ತೇರು ಬಂಟವಾಳಾಕ ಮೆರವಣಿಗಾ ವ್ಹರಚೆ ಠರಯಲೆಂ. ನಂತರ ಪರತ ಯೆತನಾ, ಕೋಟ, ಚಂಪಿ, ಬ್ರಹ್ಮಾವರ ಉಡುಪಿ, ಕಟಪಾಡಿ ಕಾಪು ಪಡುಬಿದ್ರಿ ಮೂಲ್ಕಿ, ಮಂಗಳೂರ ಗಾಂವ ಅಶಿಂ 'ಆಮಗೆಲೆ ಸಮಾಜಾಚೆ ದೇವಳಾಚೆ ಆಡಳ್ತ ಮಂಡಳಿ ಆನಿ ಗಾಂವಚೆ ಮುಖೇಲಾಂಕ ಮೇಳನ ಆಮಗೆಲೆ

ಸಮಾಜಾಚೆ ದೇವಳಾಂತ ಪಯಲೊ ಜಾವನ ನಿರ್ಮಾಣ ಕರಚೊ ರುಪ್ಯಾತೇರ ದೆಕೂನ ತೆ ವಿಷಯಾಂತ ದೇವಳಾಚಾಂಕ ಉಮೇದ ಹಾಡೋವನ ತಾನ್ನಿ ರುಪ್ಯಾ ತೇರು ಯೆತ್ತನಾ ಗಾಂವಚೆ ದೇವಳಾಲಾಗಿ ಯಾ ಭಾಯರ ಪುರ ಪ್ರವೇಶ ಜಾವಚೆ ಜಾಗ್ಯಾರಿ ಬಹು ಸಂಖ್ಯೆನ ಜನಾನಿಂ ಮೆಳಚೆ ಆನಿ ಬರೇ ರೀತಿನ ಸಂಭ್ರಮಾರಿ ಸ್ವಾಗತ ಕರಚೆ' ತಶಿ ಉಲೋವನ ಆಮ್ಹಿ ಆಯಲಿಂತಿ.

ಮೆರವಣೂಕ ಘೇವಚಾಕ ಉಡುಪಿ ಆನಿ ಮಂಗಳೂರ ಜಿಲ್ಲಾಧಿಕಾರಿಂಗೆಲೆ ಆನಿ ಪೋಲಿಸ ಕಮೀಷನರಾಂಗೆಲೆ ಪರವಾನಗಿ ಜಾವಕಾ ಆಶಿಲಿ. ತೇಂವಂಯ ಹಾಂವೆ ಅರ್ಜಿ ಕರನ ಘೇತಲಿ. ಆನಿ ಉದಯವಾಣಿ ಆನಿ ಇತರ ಕನ್ನಡ, ಇಂಗ್ಲಿಷ ದೈನಿಕಾಂತ ಪ್ರಕಟಣ ದೀವನ ಪೂರಾಯ ಪತ್ರಿಕಾಂತ 24.12.1997 ದಿವಸಾಚೆ ರಥಚೆ ಯಾತ್ರಾಚೆ ಮಾಹಿತಿ ದಿಲಿ. ಹಾಜೆ ನಿಮಿತ್ತಾನ ಆಮಗೆಲೆ ಗಾವಾಂಕ ರುಪ್ಯಾ ತೇರು ಪಾವತನಾ ಖೂಬ ಜನಾಲ್ಯಾಂತ ಉಮೇದ, ಉತ್ಸಾಹ ಭರಚೆ ತಶಿ ಜಾಲೆಂ.

ಜಾಲಯಾರ, ಮ್ಹಾಕಾ ಆಶ್ಚರ್ಯ ಆನಿ ಆಘಾತ ಜಾವಚೆ ಘಟನಾ ಘಡಲಿ. ಹಾಂವೆ ಅಪೇಕ್ಷಾ ಯಾ ನಿರೀಕ್ಷಾ ಕರನಾ ನಾತಿಲೆ ಮ್ಹಾಕಾ ರಥ ನಿರ್ಮಾಣ ಸಮೀತಿಚೆ ಕಾರ್ಯದರ್ಶಿ ಮ್ಹೊಣು ನೇಮಣೂಕ ಕರನ ಹಾಂವೆ ರಾತ ದಿವಸು ಹೆಂ ಕಾರ್ಯ್ಯಾಖಾತಿರ ಶ್ರೀ ವೆಂಕಟರಮಣ ಸ್ವಾಮೀಲೆ ಸಂಭ್ರಮು ಚಡ ಕರಚೆ ತಸಲೆಂ ಭಾಗ್ಯಾಚೆ ಕಾಮ ಅಶಿಂ ಲೇಕೂನ ಸುರವೇ ತಾಕುನ ಆಖೇರ ತಾಂಯ ವಾವ್ರ ಕೆಲೆಲೆ. ತೆಂ ಖಂಚಕೀ ಕಾರಣಾನ ಶ್ರೀ ವೇದವ್ಯಾಸ ಪ್ರಭು ಆನಿ ಇತರ ಮೊಕ್ತೇಸರಾನಿ ವಿಸರ್ನು, ಮೆರವಣೂಕ ಕಾಣ್ ಬಂಟವಾಳಾಕ ತೇರು ಹಾಡಚೆ 24.12.1997 ದಿವಸ ಮ್ಹಾಕಾ ಕೊಣಯ ಯೋ ಮ್ಹೊಣು ಸಾಂಗನಾತಿಲೆ ತಾಂಚೆ ಇತಲ್ಯಾಕ ತಾನ್ನಿ ಕೋಟೇಶ್ವರಾಕ ಗೆಲೆ. ಶ್ರೀ ತಿರುಮಲ ವೆಂಕಟರಮಣ ಸ್ವಾಮೀಲೆ ದಯೇನ ಮೆಗೆಲೆ ಯೆವಜಣೆ ಪ್ರಕಾರ ರೂಪ್ಯಾ ತೇರು ವಿಜ್ರುಂಭಣೇರಿ, ಪ್ರತಿ ಗಾಂವಾಚೆ ಜನಾನಿಂ ಸ್ವಾಗತ ಕರ್ನ ಧಾಣ್ ದೀವನ ತೇರು ಬಂಟವಾಳಾಕ ಯೇವನ ಪಾವಲೊ. ಜಾಲಯಾರೀ ಮೆಗೆಲೆ ಗೈರ ಹಾಜರಿ ಕೋಣಯ ಲೆಕಾಕ ವ್ಹರನಿ ನಾತಿಲೆ ಮ್ಹಾಕಾ 'ಅಯ್ಯೊ ಮೆಗೆಲಿ ಅವಸ್ಥಾ ಕೀ' ಅಶಿಂ ಮನಾಂತ ವಚುನ ಹಾಂವ ಘರಕಡೇಚಿ ಆಶಿಲೊ. ತೇಂವಂಯ ತ್ಯಾ ದೇವಾಲೆ ಮನಾಂತ ಆಶಿಲೆ ತಶೀ ಜಾಲೆಲೆಂ ಆಸುಕಾ ಅಶಿಂ ಮ್ಹಾಕಾ ಹಾಂವೇಚಿ ಸಮಾಧಾನ ಕರನ ಘೆತಲೆ.

ತಶೀಂಚಿ 15-20 ದಿವಸಾನಿ ಶ್ರೀ ವೇದವ್ಯಾಸ ಪ್ರಭುನ ಮ್ಹಾಕಾ ಘೋನ ಕರ್ನ ಚಿಕ್ಕಮಂಗಳೂರಾಕ ಕಲೆಕ್ಷನಾಕ ವಚ್ಚೆ ಮ್ಹುಣತನಾ, ತೆಂ ಕಶಿ ಮ್ಹಾಕಾ ವಿಸರ್ನು ಗೆಲೆ? ಅಶಿಂ ನಿಮಗೂನಯ ಸೊಳ್ಳೆ. ತಾಕಾ ಕಾಂಯ ಜವಾಬ ಮೇಳನಿ. ಜಾಲಯಾರೀ ಮ್ಹಾಕಾ ಜಾಲಲೊ ಅಪಮಾನ ವಿಸರ್ನು ತಾಣೆ ಸಾಂಗಿಲೆ ಗಾಂವಾಂಕ ಧನ ಸಂಗ್ರಹಾಕ ಹಾಂವ ಗೆಲಲೊ. ಹಾಂವೆ ಕರಚೆ ವಾವ್ರ ಮೆಗೆಲೊ ದೇವು ಶ್ರೀ ವೆಂಕಟರಮಣಾಕ ಖುಷಿ ದಾಲಯಾರ ಪುರೊ, ಅಶಿಂ ನಿರ್ಲಿಪ್ತ ಭಾವನೇನ ಹೆಂ ಕಾಮ ಪೂರ್ತ ಕೆಲೆಂ.

ದಿ. 16 ಜನವರಿ 1998 ದಿವಸ ಶ್ರೀ ವೇದವ್ಯಾಸ ಪ್ರಭು ಆನಿ ಹಾಂವ ಪರತ್ತ ಏಕ ಪಾವಟಿ ಮುಂಬಯಿಕ ರುಪ್ಯಾ ತೇರಾಚೆ ದುಡು ಸಂಗ್ರಹ ಕರಚಾಕ ಗೆಲೆಲಿಂತ. ಥಂಯ ಬಂಟವಾಳ ಶ್ರೀ ಕೃಷ್ಣ ಭಟ್ಟಾಲೆ ಮುಖೇಲಪಣಾರಿ ಮಹಾದಾನಿ ಶ್ರೀ ಜಿ. ಸಂಜಿವ ಶೆಣ್ಯೆಕ ಮೆಳೆಲಿಂತಿ. (ತಾಗೆಲೆ ಬಾಯಲೆಲೆ ಉಗ್ಡಾಸಾಕ ತಾಣೆ ಕೆನರಾ ಹ್ಯಾಸ್ಕೂಲಾಚೆ ಬಾಂದ ಕಾಮಾಕ ರೂ ಏಕ ಕೋಟಿ ದಿಲಯಾ.) ತಾಣೆ ರೂಪ್ಯಾ ತೇರಾಚೆ ಖಾತಿರ ರೂ. 1.00ಲಕ್ಷ ದೇಣಿಗಾ ದಿಲಿ. ನಂತರ ಆಮಕಾ ತೇರಾಕ ಪತಾಕಾ ಇತ್ಯಾದಿ ಖಾತಿರ ಕೋರ ಆಂವಗಲೆ ಘೇವಚೆ ಆಶಿಲೆ. ತೆ ಕಾಮಾ ಖಾತಿರಯ್ 3-4 ದಿವಸ ಮುಂಬಯ್ತು ರಾವಚೆ ಪಳ್ಳೆಲೆಂ.

ತ್ಯಾಚಿ ದಿವಸಾಂತ ಬಂಟವಾಳ ಶ್ರೀ ದೇವಳಾಂತ 'ಭಜನಗಂಗಾ' ಕಾರ್ಯಕ್ರಮ ಚಲಚೆ ಆಶಿಲೆ. ಚಿತ್ರಾಪುರ ಶಿರಾಲಿ ಮಠಾಚೆ ನವೇ ಜಾವನ ದೀಕ್ಷಾ ಘೇತಿಲೆ ಪರಮ ಪೂಜ್ಯ ಶ್ರೀ ಸದ್ಯೋಜ್ಯಾತ

ಶಂಕರಾಶ್ರಮ ಸ್ವಾಮೀಜಿನಿಂ ದಿ.1.2.1998 ಆಯ್ತಾರ ಸಾಂಜೆ ವೇಳಾ ತಾಂಗೆಲೆ ದಿವ್ಯ ಹಸ್ತೂನಿ ದಿವ್ಲೊ ಲಾವನ ಉಗ್ತಾವಣ ಕೆಲೆಂ. ಲೋಕ ಪ್ರಸಿದ್ಧ ಹರಿದಾಸ ಶ್ರೀ ಭದ್ರಗಿರಿ ಅಚ್ಯುತ ದಾಸಜೀ ಹಾನ್ನಿ ಭಜನಾ ಕಾರ್ಯಕ್ರಮ ಉಗ್ತಾವಣ ಕರನ ಭಾಷಣ ಕೆಲೆಂ. ಶ್ರೀ ಶ್ರೀ ಗುರುವರ್ಯಾನಿ ಸುಂದರ ಏಕ ಭಜನ ತಾಂಗೆಲೆ ಮಧುರ ಆನಿ ಗಂಭಿರ ಕಂಠಾನಿ ಮ್ಹಳೆಲೆ. ಭರಲೆಲೆಂ 'ಭಜನ ಗಂಗಾ' ಜನಾಲ್ಯಾಂತ ಭಕ್ತಿಭಾವ ಸ್ಫುರಣ ಜಾಲೆಂ.

ಹ್ಯಾ ಕಾರ್ಯಕ್ರಮಾಕ ಬಂಟವಾಳ ಶ್ರೀ ಯಶವಂತ ವ್ಯಾಯಾಮ ಶಾಳೆಚೆ ಆನಿ ಪೆಂಟೆಚೊ ಉತ್ಸಾಹೀ ತರ್ನಾಟೊ ಶ್ರೀ ಬಿ.ನಾಗೇಂದ್ರ ವಾಸುದೇವ ಬಾಳಿಗ ಆನಿ ಪೈಲೋಡಿ ನಾರಾಯಣ ಕಾಮತಿ, ಶ್ರೀ ಪಿ.ವಸಂತ ಪ್ರಭು ಹಾನ್ನಿ ವಿಶೇಷ ವಾಂವಟ ಘೆತಿಲೆ. ದಿ.1.2.1998 ತಾಕುನ 10.2.1998 ತಾಂಯ 10 ದಿವಸ ರಾತ್ರಿ ವೆಗವೆಗಳೆ ಗಾಂವಚೆ ದೇವಳಾಚೆ ಭಜನಾ ಮಂಡಳ್ಯೊ ರಾತ್ರಿ ಗಂ 9-12 ತಾಂಯ ಪಾಳಿ ಘೇವನ, ನಂತಾ ವೆಗವೆಗಳೆ ಜಿಲ್ಲಾಂತುಲೆ, ರಾಜ್ಯಾಂತುಲೆ, ಆನಿ ದೇಶಭರಿ ಪ್ರಸಿದ್ಧ ಜಾಲೆಲೆ ಸಂಗಾತಗಾರಾಂಗೆಲೆ ಭಜನ ಕಾರ್ಯಕ್ರಮ ಆಶಿಲೊ. ಪುತ್ತೂರ ಪಾಂಡುರಂಗ ನಾಯಕ, ಪೂತ್ತೂರ ನರಸಿಂಹ ನಾಯಕ, ಶ್ರೀಮತಿ ಅನುಪಮಾ ದೇಶಪಾಂಡೆ, ಶೇವಟ ಸಮಾರೋಪ ದಿವಸ ರಾತ್ರಿ ಅಜಿತ ಕಡಕಡೆ ಹಾಂಗೆಲೆ ಭಜನ ಸಂಧ್ಯಾ ಕಾರ್ಯಕ್ರಮ ಚಲ್ಲಲೊ.

ತೇ ವೇಳಾರಿಚಿ ಭಜನ ಕಾರ್ಯಕ್ರಮಾಚೆ ವಿವರ ದಿವಚೆ ಸ್ಮರಣಿಕಾ (Sovenir) ಮೆಗೆಲೆ ಸಂಪಾದಕತ್ವಾರ ಜಾಲೆಲೆಂ. 'ಭಜನ ಗಂಗಾ' ಸ್ಮರಣಿಕಾ ಶ್ರೀ ರಾಘವೇಂದ್ರ ತೀರ್ಥಾನಿಂ ಉಗ್ತಾವಣ ಕೆಲೆಂ.

ದಿ. 9.2.1998 ಸೋಮವಾರಾ ಸಕಾಳಿ, ಮೆಗೆಲೆ ಜೀವನಾಂತುಲೆ ಕಾರ್ಯಾಂತ ವಿಷೇಷ ದಾವನ ಆಶಿಲೆ, ಬಂಟವಾಳ ಶ್ರೀ ತಿರುಮಲ ವೆಂಕಟರಮಣ ಸ್ವಾಮೀ ದೇವಾಕ ವೈಭವಾಚೊ ರುಪ್ಯಾ ತೇರು ಶ್ರೀ ಕಾಶಿಮಠಾಚೆ ಶ್ರೀ ಶ್ರಿ ರಾಘವೇಂದ್ರ ತೀರ್ಥ ಸ್ವಾಮೀಜಿಂಗೆಲೆ ಹಸ್ತೂನಿ 12.34ಚೆ ಶುಭ ಮೂಹೂರ್ತಾರಿ, ಶ್ರೀ ದೇವಾಕ ರುಪ್ಯಾ ತೇರಾಚೆ ಪೀಠಾರಿ ಬಸೋವನ ಆರತಿ ಕರನ ಅರ್ಪಣಕೆಲೆಂ. ಆಮ್ಹಿ 8 ವರಸ ತಾಕುನ ಪಾವಿಲೆ ವಾಂವ್ಟ ಸಾರ್ಥಕ ದಾಲೆಲೆ ಭಾವನಾ ಮಾಕಾ ಆಯಲಿ. ಮಸ್ತ ಗಾಂವಾ ತಾಕುನ ಸಮಾಜ ಭಾಂಧವ ಯೇವನ ಪಾವಿಲೆ. ಆಮಗೆಲೆ ಸಮಾಜಾಚೆ ದೇವಳಾಂತ ಅಶಿಂ ರುಪ್ಯಾ ತೇರು ಪಯಲೆಂ ಜಾವನ ಜಾವಚೆ. ರಾತ್ರಿ ಗೋಪುರೋತ್ಸವ, ಶ್ರೀ ಸ್ವಾಮೀಜಿಂಗೆಲೆ ದಿಗ್ವಿಜಯ, ತಪ್ಪಂಗಾಯ ಉಡೋವಚೆ ಕಾರ್ಯಕ್ರಮ ಚಂದಾಯೇರಿ ಜಾಲೆ. ಮೆಗೆಲ್ಯಾಂತ ಜೀವನ ಸಾರ್ಥಕ ಜಾಲೆಲಿ ಭಾವನಾ ಆಯಲಿ.

ದುಸರೆ ಸಹಸ್ರ ಕುಂಭಾಭೀಷೇಕ:

1974 ಇಸವಿಂತ ಶ್ರೀ ತಿರುಮಲ ವೆಂಕಟ–ರಮಣ ಸ್ವಾಮೀಲೆ ಸಹಸ್ರ ಕುಂಭಾಭೀಷೇಕ ದಾಲೆಲೆ ಉಪರಾಂತೆ 2005 ದಶಂಬರ 6 ತಾರಿಕೇಕ ದುಸರೆ ಪಟಿ ಕಾಶೀ ಮಠಾಧೀಶ ಶ್ರೀ ಸುಧೀಂಧ್ರ ತೀರ್ಥ ಸ್ವಾಮೀಜಿಂಗೆಲೆ ದಿವ್ಯ ಉಪಸ್ಥಿತಿರಿ ವೈಭವಾರಿ ಸಹಸ್ರ ಕುಂಭಾಭೀಷೆಕ ಚಲ್ಲೆಲೆಂ. ವಿಶ್ವ ಕೊಂಕಣಿ ಕೇಂದ್ರಾಚೆ ಮೆಗೆಲೆ ಜವಾಬ್ದಾರಿ ಆಶಿಲ್ಯಾನ ಮ್ಹಾಕಾ ವಾವ್ರ ಕರಚಾಂತ ಕಾಂಹೀ ವೇಳು ಮೇಳನಿ. ಶ್ರೀ ವೇದವ್ಯಾಸ ಪ್ರಭುನ (ವೆದ್ದು ಭಾವಾಜಿನ) ಅಪೇಕ್ಷಾ ಪಾವಿಲ್ಯಾನ ಮಂಗಳೂರಾಂತ ಏಕ ದೋನ–ಕಡೆನ ಆನಿ ಬೆಂಗಳೂರಾಕ ಶ್ರೀ ಪಿ ದಯಾನಂದ ಪೈ ಶ್ರೀ ಬಿ. ಗಣೇಶ ಬಾಳಿಗಾ ಅಶಿಂ 4-5 ಜನಾಲಾಗಿ ದುಡು ಎಕಟಾಯ ಕರಚಾಕ ಮಾತ್ರ ಗೆಲಲೊಂ.

✦✦✦

ಶ್ರೀ ಕಾಶಿ ಮಠಾಂತ ಗೊಂದೋಳ

ಕಾಶೀ ಮಠಾಧೀಶ ಶ್ರೀ ಸುಧೀಂದ್ರ ತೀರ್ಥ ಸ್ವಾಮೀಜಿಂಗೆಲೆ ಪಟ್ಟಶಿಷ್ಯ ಶ್ರೀ ರಾಘವೇಂದ್ರ ತೀರ್ಥಾನ ಗುರುಂಗೆಲೆ ವಯರಿ ಅಸಮಾಧಾನಕರ ರೀತಿನ ಚಲಚೆ ಸಮಾಜಾಚೆ ಕಳಿತಾಕ ಯೇವ್ನೂಚಿ ಆಶಿಲೆ. ಆನಿಕಯಿ ವೇಳು ಗೆಲಯಾರಿ ಹೆಂ ವಿಪರೀತಾಕ ವಚುನ ಗುರು ಶಿಷ್ಯ ಸಂಬಂಧ ವಾಯಿಟ ಜಾವನ ಗೌಡ ಸಾರಸ್ವತ ಸಮಾಜಾ ವಯ್ರ ಅತ್ಯಂತ ವಾಂಯಟ ಪರಿಣಾಮು ಜಾತ್ತಲೆಂ ಅಶಿಂ ಸಮಾಜಾಂತ ಏಕ ಗೋಂದೋಳ ಶುರು ಜಾಲೊ.

ಶಿಷ್ಯ ರಾಘವೇಂದ್ರ ತೀರ್ಥಾಕ, ತರ್ನ್ಯಾಟೆ ಪ್ರಾಯ, ಸಂಸ್ಥಾನಾಚೆ ಖೊಬಚೆ ದುಡು ಜಮೊ ಜಾವಚೊ, ಆನಿ ಗುರುವರ್ಯಾಂಗೆಲೆ ಪಟ್ಟ ಶಿಷ್ಟ ಮ್ಹಳೆಲೆ ನಾತ್ಯಾರಿ ಸಮಾಜಾಚೆ ಶಿಷ್ಯ ವರ್ಗಾವಯ್ರ ಅಪರಿಮಿತ ಧಾರ್ಮಿಕ ಅಧಿಕಾರ ಹೆಂ ತಾಂಗೆಲೆ ತರ್ನ್ಯಾಟೆ ಪ್ರಾಯೇರೀ ಪ್ರಾಪ್ತ ಜಾಲೆಲೆ ದುರಂತ. ಸಂಸ್ಕೃತಾಂತುಲೆ ಏಕ ಉಕ್ತಿ ಪ್ರಕಾರ 'ಮನಷಾಕ ತರ್ನ್ಯಾಟೆ ಪ್ರಾಯ, ಶ್ರೀಮಂತಿಕಾ ಆನಿ ನಿರಂಕುಶ ಅಧಿಕಾರ ಹಾಂತುಲೆ ಪಯಕೀ ಖಂಚೇಯ ಏಕ ಆಯಲ್ಯಾರೀಚಿ ತೊ ಸುರ ಪಿಲೆಲೆ ಮಾಂಕಡಶೆಂ ಜಾತಾಕಂಯ' ಹೆಂ ತೀನಿಯ ಏಕಚ ವೇಳಾರಿ, ತೆಂವಯ ಲ್ಹಾನ ಪ್ರಾಯೇರೀಚಿ ಪ್ರಾಪ್ತ ಜಾಲಯಾರಿ ಕಶಿ ಜಾಯತ? ತಶಿಂ ರಾಘವೇಂದ್ರ ತೀರ್ಥಾಕ ಜಾಲೆಂ.

ಖಂಚೆಕೀ ಏಕ ವಾಯಟ ಘಡಿರಿ ಪರಮ-ಗುರು ಶ್ರೀ ಸುಧೀಂಧ್ರ ತೀರ್ಥ ಸ್ವಾಮೀಜಿನಿಂ, ತಾನ್ನಿ ಕರಚೆ ನ್ಹಂಯ ಆಶಿಲೊ ಏಕ ನಿರ್ಧಾರ ಘೇವನ, ಸಂಸ್ಥಾನಾಚೆ ದೇವಾಂಗೆಲೆ ಶ್ರೀ ವೇದವ್ಯಾಸ, ರಘಪತಿ ಆನಿ ಇತರ ಮೂರ್ತ್ಯೊ ಆನಿ ಮಠಾಚೆ ಅಧಿಕಾರ ಹ್ಯಾ ಶಿಷ್ಯಾಕ ಹಾತಾಂತರ ಕರನ, ಶ್ರೀ ಹರಿದ್ವಾರಾಂತ ಆಸಚೆ ಶ್ರೀ ವ್ಯಾಸಾಶ್ರಮಾಂತ ವಚೂನ ನಿವೃತ್ತ ಜೀವನ ಕರಚೆ ಅಶಿಂ ನಿರ್ಧಾರ ಘೇತಲೊ. ತೆಂ ಸಮಾಜಾಚೆ ಬರೆಪಣಾ ಪಶಿ ಇತಲೆ ವಾಯಟಾಕ ವತ್ತಲೆಂ ಅಶಿಂ ಶ್ರೀ ಗುರು-ವರ್ಯಾಂಕ ಕಲ್ಪನಾ ಯೇನಿ ಆಸೂಕಾ ಕೀ ಸಮಾಜಾಚೆ ದೌರ್ಭಾಗ್ಯಕಿ, ದೇವಾಂಗೆಲಿ ಪೂಜಾ ಆನಿ ಸಂಸ್ಥಾನಾಚೆ ಅಧಿಕಾರ ಶಿಷ್ಯಾಂಕ ದೀವನ ತಾನ್ನಿ ಹರಿದ್ವಾರಾಕ ವಚುನ ವಿಶ್ರಾಂತ ಜೀವನ ಕರೀತ ಆಶಿಲೆ.

ಅಶಿಯಾನ, ಸಮಾಜಾಂತುಲೆ ಮ್ಹಾಲ್ಗಡ್ಯಾಂಕ, ವರಿಷ್ಠಾಂಕ, ಅಥವಾ ವ್ಹಡ ವ್ಹಡ ಸಂಸ್ಥಾಂತ ಉಚ್ಚ ಅಧಿಕಾರಸ್ಥ ವ್ಯಕ್ತಿಂಕ, ಶ್ರೀ ಸುಧೀಂದ್ರ ತೀರ್ಥ ಸ್ವಾಮೀಜಿಂಗೆಲೆ ಭೇಟೆ ಗೆಲ್ಯಾರಿ ಮೆಳಚೆ ಆಶಿಲೆ ತೆಂ ಪ್ರೀತಿ ಮಾಯಾ ಮೊಗಾಚೆ ಉತ್ರಂ ಅಥವಾ ಸ್ವಾಗತ ಮೇಳಚೆ ನಾ ಜಾಲೆಂ. ಶಿಷ್ಯವರ್ಗಾಚೆ ವಿಷಯಾಂತ ನಿರ್ಲಕ್ಷ್ಯ, ಆನಿ ಥೊಡೇ ಜನಾಂಕ ಮಾತ್ರ ತಾಗೆಲೆ ವಿಶ್ವಾಸಾಚೆ ವರ್ತುಲಾಂತ ಘೇವನ, ಬಾಕಿಚೆ ತೆ ಕಿತಲೇಯ ಅನುಭವೀ ಮ್ಹಾಲ್ಗಡೆ ಆಸಲ್ಯಾರೀ ತಾಂಕಾ ಜಾವಕಾ ಮ್ಹಣೂಚೆ ತಿರಸ್ಕಾರ ಕರಚೆಂ, ಭೇಟಿಕ ಆಯಿಲ್ಯಾಂಕ ದಿವ್ಯ ನಿರ್ಲಕ್ಷ್ಯ ಕರಚೆಂ ಆನಿ ತಾಂಕಾ ಗಂಟೆಕಟಲ್ಯಾನೀ ರಾಕೋವನ ರಾವೋಚೆ ಹೆ ಸಕಡ ವಿಷಯಾಂತ ಮಾಹಿತಿ ಹರಿದ್ವಾರಾಂತ ಆಶಿಲ್ಯಾ ಗುರುವರ್ಯಾಂಕ ಪಾವತಚೀ ಆಶಿಲಿ.

ಅಸಲ್ಯೊ ದುರ್ವಣ್ಯೊ ಗುರುವರ್ಯಾಂಕ ಚಡ ಚಡ ಪಾವಚೆ ತಶಿಂ ಜಾಲೆಲ್ಯಾನ, ಗುರು-ವರ್ಯಾನಿಂ ಹರಿದ್ವಾರ ತಾಕುನ ಮುಂಬಯಿ, ದಕ್ಷಿಣ ಕನ್ನಡ, ಕೇರಳ ಪ್ರವಾಸಾಕ ಯೇವಚೆ ಕಾರ್ಯಕ್ರಮ ಠರಯಲೊ. ಗುರುವರ್ಯಾನಿಂ ದಕ್ಷಿಣಾಕ ಯೆವಚೆ ಥೊಡೆ ಕಾಳ ಪಯಲೆಂ ಬಂಟವಾಳ ಕಾಶೀ ಮಠಾಂತ ಶ್ರೀ ರಾಘವೇಂದ್ರ ತೀರ್ಥಾಂಗೆಲೊ ವ್ಯಾಸ ಮಾಸಾಚರಣ ಮೊಕ್ಕಾಂ ಆಶಿಲೆಂ. ತೆದನಾ ಆಮಗೆಲೆ ಶ್ರೀನಿವಾಸ ನಾಯಕಾಕ ಶಿಷ್ಯ ಸ್ವಾಮಿನಿಂ ಉಲೋವಚಾಕ ಆಪಯಿಲೆ ಕಂಯ. ತೆಂ ತಾಣೆ 14.3.1999 ದಿವಸ ಸಾಂಜೆ ಮೆಗೆಲಾಗಿ ಸಾಂಗಿಲೆ. ಆನಿ ತೊ ತೇಚಿ ಸಾಂಜೆ ವೇಳಾ ಮಠಾಕ ವಚೂನ ಶ್ರೀ ರಾಘವೇಂದ್ರ ತೀರ್ಥಾಂಕ ಮೆಳಲೊ.

ತ್ಯಾ ವೇಳಾರಿ ಶಿಷ್ಯಾನ ತಾಗೆಲೊ ಅಭಿಪ್ರಾಯ ಅಶಿಂ ವ್ಯಕ್ತ ಕೆಲೋಕಂಯ ಮ್ಹಳ್ಯಾರಿ 'ಬಂಟವಾಳಚಾನಿ ಮುಖಾರಸುನ ಯೇವನ ಗುರುವರ್ಯಾಂಗೆಲೆ ಮನಾಂತ ಮೆಗೆಲೆ (ಶಿಷ್ಯಾಲೆ) ವಿಷಯಾಂತ ಆಸಚೆ ಅಭಿಪ್ರಾಯ ಸಮ ಕರನ, ತಾಂಗೆಲೆ ಆನಿ ಗುರುಂಗೆಲೆ ಮಧ್ಯೆಂತ ಎಕ್ವಟ ಹಾಡಕಾ. ಆನಿ ಹೆಂ ಬಂಟವಾಳ ಸಮಾಜಾಚೆ ಶಿಷ್ಯ ವರ್ಗಾಕ ಮಾತ್ರ ಸಾಧ್ಯ. ಹೆಂ ವಿಷಯಾಂತ ತುಂವೆ ಮುಕಾರಿ ಸರಚೆಂ ಬರೆಂ' ಅಶಿಂ ಸಾಂಗಲೆಕಂಯು. ತೆಂ ಮೆಗೆಲಾಗಿ ಶ್ರೀನಿವಾಸ ನಾಯಕಾನ ಸಾಂಗಿಲೆಂ.

ತೆಂ ವಿಷಯಾಂತ ಆಮ್ಹಿ ಮಣಿಪಾಲಾಕ ವಚುನ ಶ್ರೀ ಕೆ.ಕೆ.ಪೈ. ಡಾ.ಎಸ.ಜಿ.ಎಸ. ಪ್ರಭು (ಕಸ್ತೂರ ಬಾ ಆಸ್ಪತ್ರೆಂತ ಪ್ರಸಿದ್ಧ ವೈದ್ಯ) ಆನಿ ಶ್ರೀ ಪಾಂಗಾಳ ರಬೀಂದ್ರ ನಾಯಕ ಹಾಂಕಾ ಮೆಳನ ವಿಚಾರ ಸಾಂಗಲೊ. ಆನಿ ತ್ಯಾ ವಿಷಯಾಂತ ತಾನ್ನಿ ಮುಕಾರಸುಕಾ ಮ್ಹಳ್ಳೆ. ತಾನ್ನಿ ಜಾಯತಯ್ ಮ್ಹಳೆಲೆಂ. ತಶೀಂ ಥೊಡೇ ದಿವಸಾನಿ ಶ್ರೀ ಕೆ.ಕೆ.ಪೈ ಮಾಮ ಶ್ರೀ ರಾಘವೇಂದ್ರ ತೀರ್ಥಾಕ ಮೆಳೂಂಕ ಗೆಲಲೊ. ಜಾಲಯಾರಿ ತಾಕಾ 1-2 ಘಂಟೆ ಭಾಯರ ರಾಕೋವನ ನಂತರ ಭಾಯರ ಆಯಿಲೆ ಶಿಷ್ಯ ಸ್ವಾಮೀನ ಶ್ರೀ ಕೆ.ಕೆ. ಪೈ ಮಾಮಾನ ಸಾಂಗಿಲೆ ಆಯಕುನ ನಂತರ 'ಹ್ಯಾ ವಿಷಯಾಂತ ಆಮ್ಹಿ ಕೊಣಾಕಯ ಮಧ್ಯೆಂತ ಹಾಣಾತಿ. ಹೆಂ ವಿಷಯಾಂತ ಉಲೋವಚೇಚಿ ನಾಕಾ' ಅಶಿಂ ಸಾಂಗುನ ತತ್ಕಾಲ ಪರತ ತಾಗೆಲೆ ಕೂಡಾಕ ಗೆಲೊ ಕಂಯ. ಸಮಾಜಾಚೆ ವ್ಹಡ ಆನಿ ವಯೋವೃದ್ಧ ಶ್ರೀ ಕೆ.ಕೆ. ಪೈ ಮಾಮು ಮಾತ್ಯಾರಿ ಹಾತ ದವರನ ಪರತ ಆಯಲೊ.

ತಶೀಂಚಿ ಥೊಡೇ ದಿವಸಾನಿ ಪರಮಗುರು ಶ್ರೀ ಸುಧಿಂಧ್ರ ತೀರ್ಥ ಸ್ವಾಮೀಜಿ ದಕ್ಷಿಣಾಕ ಆಯಿಲೆ ವೇಳಾರೀ ಶಿಷ್ಯ ಸ್ವಾಮ್ಯನಿಂ ತಾಂಕಾ ಮೆಳನಾ ನಾತಿಲೆ ತಾಂಗೆಲೆ ಮಧ್ಯೆಂತ ಆಸಚೆ ಗ್ಯೆರ ಸಮಜಣಿಕಾ, ಮತಭೇದ ವಾಡುನ ಆಯಲೆ. ಆನಿ 2000 ಇಸವಿಂತ ಹೊ ವಿಷಯ ಶಿಷ್ಯಾನಿಂ ಕೋರ್ಟಾಕ ವ್ಹೆಲೊ. ಶ್ರೀ ಗುರುವರ್ಯಾನಿ ತಾಕಾ ಪರಿತ್ಯಕ್ತ ಕರನ ವಿಂಗಡ ಶಿಷ್ಯಾಕ ಘೆತಲ್ಯಾ. ತಾಂಗೆಲೆ ನಾಂವ ಶ್ರೀ ಸ್ವಯಮೀಂದ್ರ ತೀರ್ಥ.

ಮ್ಹಾಕಾ ವೈಯುಕ್ತಿಕ ಜಾವನ ಶ್ರೀ ರಾಘವೇಂದ್ರ ತೀರ್ಥಾಲೆ ವಯ್ರ ಸುರವೇತಾಕುನೂಚಿ ಬರೋ ಅಭಿಪ್ರಾಯ ನಾಶಿಲೊ. ತಾಗೆಲೆ ನಿರಂಕುಶ ಪ್ರಭುತ್ವಾಚೆ ಮನೋಭಾವ, ಪ್ರಾಯ ಜಾಲೆಲ್ಯಾಂಕ ಅಥವಾ ಗೌರವಾನ್ವಿತ ಅನುಭವೀ ಮ್ಹಾಲ್ಗಡ್ಯಾಂಕ ಕರಚೆ ತಿರಸ್ಕಾರ ಮ್ಹಾಕಾ ಪಯಲೆಂ ತಾಕುನೂಚಿ ದಿಸೂನ ಆಯಿಲೆಂ. ತ್ಯಾ ನಿಮಿತ್ತಾನ ಹಾಂವೆ ಬಂಟವಾಳಾಂತ ಶಿಷ್ಯಾನ ಮೊಕ್ಕಾಂ ಆಶಿಲೆ ವೇಳಾರಿ (ತಾಣೆ ವಿದ್ಯಾಭ್ಯಾಸಾಚೆ ಖಾತಿರ ಎಕ ವರಸ ಬಂಟವಾಳ ಕಾಶೀಮಠಾಂತ ಆಶಿಲೆ ದಿವಸಾಂತ, ಅಥವಾ ವೆಗವೆಗಳೆ ಕಾಲಾಂತ ಬಂಟವಾಳಾಂತ ಮೊಕ್ಕಾಂ ಆಶಿಲೆ ವೇಳಾರಿಯ) ಹಾಂವ ಏಕ ಪಾವಟಿ ಮಾತ್ರ ತಾಕಾ ಭಿಕ್ಷಾಸೇವಾ ಕೆಲೆಲೆ ವೇಳಾರಿ ಮೆಳಲೊ. ತೆದನಾಯಿ ಮ್ಹಾಕ್ಕಾ ತಾಗೆಲೆ ವಿಷಯಾಂತ ಬರೋ ಅಭಿಪ್ರಾಯ ಯೇನಿ.

ಹಾಂವೆ ತಿರುಪತಿಕ ವಚುನ ಶ್ರೀ ತಿರುಮಲ ವೆಂಕಟರಮಣ ಸ್ವಾಮೀಲೊ ಕಲ್ಯಾಣೋತ್ಸವ ಸೇವಾ ಕರಯಿಲೆ ತಾವಳೀಯ, ಕಾಶೀಮಠಾಕ ವಚ್ಚನಾತಿಲೆ ಹಾಂವ ಕುಟಂಬ ಸಮೇತ ವಿಂಗಡ ಕಡೇನ ಕೂಡ ಕರನ ಶ್ರೀ ದೇವಾಲೆ ಸೇವಾ ಕರನ ಆಯಿಲೊಂ.

ಮೆಗೆಲೆ ವಿಷಯಾಂತ ಪರಮಗುರು ಶ್ರೀ ಸುಧೀಂದ್ರ ತೀರ್ಥ ಸ್ವಾಮೀಜಿಂಗೆಲೆ ಮನಾಂತ ದುರಭಿಪ್ರಾಯ ಯೆವಚೆ ತಶಿಂ ಥೋಡೇ ಮುಖೇಲಾನಿ ಪ್ರಯತ್ನ ಕೆಲೆಲೇಂಯ ಆಶಿಲೆಂ. ಜಾಲಯಾರಿ ಶ್ರೀ ಗುರುವರ್ಯಾಂಕ, ತಾಂಗೆಲೆ ವಿಷಯಾಂತ ಆಶಿಲಿ ಮೆಗೆಲೆ ನಿಷ್ಠಾ, ಶ್ರದ್ಧಾ, ಭಕ್ತಿ ವಿಷಯಾಂತ ಬರೋ ವಿಶ್ವಾಸ ಆಶಿಲ್ಯಾನ ತೆ ಮುಖೇಲಾಂಗೆಲೆ ದಾಳಿ ಸಿಜ್ಜನಿ.

ದಿ. 28.1.2000 ಶುಕ್ರವಾರಾ ಮಂಜೇಶ್ವರ ಶ್ರೀಮದನಂತೇಶ್ವರ ದೇವಳಾಚೆ ಸಭಾ ಭವನಾಂತ, ಭಾರತ ದೇಶಾಚೆ ವೆಗವೆಗಳೆ ರಾಜ್ಯಾಂ ತಾಕುನ ಆಯಿಲೆ ಮ್ಹಾಲ್ಗಡೆ ಧಾಕಲೆ ಗೌಡ ಸಾರಸ್ವತಾಂಗೆಲೆ ಸಂಘ ಸಂಸ್ಥ್ಯಾಂಚೆ ಮುಖೇಲಾಂಗೆಲೆ ಸಭೆಂತ, ಶ್ರೀ ಕಾಶೀ ಮಠಾಧೀಶ ಪರಮಗುರು ಶ್ರೀ ಸುಧೀಂಧ್ರ ತೀರ್ಥ ಸ್ವಾಮೀಜಿನಿಂ, ಶಿಷ್ಯ ಶ್ರೀ ರಾಘವೇಂದ್ರ

ತೀರ್ಥಾಲೆ ಅಸಂಗತ ಕರ್ಮ, ಗುರುಂಗೆಲೆ ಆನಿ ಶಿಷ್ಯವರ್ಗಾಚೆಂ ವಿಷಯಾಂತ ಚಲಚೆ ಚಾಲಚಲ್ಪಣ, ಉಡಾಫೆ ಉಲೋವಚೆ, ಸಮಾಜಾಚೆ ದೇವಳಾಚೆ ಆಡಳ್ತ ಆನಿ ಭಜಕಾಂಗೆಲೆ ವಿಷಯಾಂತ ದಾಕೋವಚೆ ಉಡಾಫೆ ರೀತಿ ವಿಷಯಾಂತ ತಾಂಕಾ ಆಯಿಲೆ ತಕ್ರಾರ (complaints) ವಿಷಯಾಂತ ವಿವರ ಜಾವನ ಸಾಂಗಲೆ. ಆನಿ ಗುರುವರ್ಯಾಂಕ ಮೆಳೂಂಕ ಯೇನಾಶಿ ವಿಂಗಡ ವಾಟ್ಟೇನ ವಚ್ಚೆ ಅಸಲೆ ಕಾರ್ಯಾಂಚೆ ವಿಷಯಾಂತೂಯಿ ಸಾಂಗುನ, 'ರಾಘವೇಂದ್ರ ತೀರ್ಥಾಕ ಆಮ್ಹಿ ನಿವೃತ್ತ ಕೆಲಾ' ಅಶಿಂ ಘೋಷಣಾ ಕೆಲೆಂ. ಆನಿ ಮುಖಾರಿ ಶಿಷ್ಯ ವರ್ಗಾನ ರಾಘವೇಂದ್ರ ಸ್ವಾಮೀಕ ಖಂಚೇಯ ಸ್ಥಾನಮಾನ ದಿವಚೆ ನಾ ಅಶಿಂ ಉದ್ಗಾರ ಕೆಲೆಂ, ಆನಿ ಮೆಳೆಲೆ ಸಭಾ ಸದಸ್ಯಾನಿ ತೆಂ ಮಾನ್ನುನ ಘೆತಲೆಂ. ಅಸಲೆಂ ಚಾರಿತ್ರಿಕ ಘಟನಾ ಚಲ್ಲೆಲೆಂ ಗೌಡ ಸಾರಸ್ವತ ಸಮಾಜಾಚೆ ಚರಿತ್ರೆಂತ ವಿಶೇಷ ಜಾವನ ಉಲ್ಲೇಖ ಜಾತಲೆಂ.

ಸವಾಜಾಚೆ ಉತ್ಕರ್ಷಾಚೆ ಖಾತಿರ ಪನ್ನಾಸ ವರಸ ತಾಕುನ ತ್ರಿಕಾಲ ಪೂಜಾ ಕರನ ಸಮಾಜಾಚೆ ಬರೆಪಣ, ಉತ್ತರೋತ್ತರ ಕಲ್ಯಾಣ ಜಾವಕಾ ಅಶಿಂ ಶ್ರೀ ವೇದವ್ಯಾಸ ದೇವಾಲಾಗಿ ಅಂತ: ಕರಣಾನ ಮಾಗುನ ಘೆವಚೆ ತಸಲೆ ತಪೋನಿಷ್ಠ ಗುರುವರ್ಯಾಂಕ ತಾಂಗೆಲೆ ಉತ್ತರ ಪ್ರಾಯೇರಿ ಅಸಲಿ ಏಕ ಅವಸ್ಥಾ ಪ್ರಾಪ್ತ ಜಾಲೆಲೆ ಮ್ಹಾಕಾ ಕಾಳಜಾಂತ ದೂಕಿಚೆ ಜಾಲೆಂ.

ತಾಜೆ ನಂತರ ಸಮಾಜಾಂತ ಮಸ್ತ ಇತಲೆ ಘಡಚಾಕ ನಜ್ಜ ಜಾಲೆಲೆ ವಿಷಯ ಘಡಲೆ. ಥೊಡೇ ಲೋಕ ಪರಿತ್ಯಕ್ತ ಶಿಷ್ಯಾಲೆ ವಾಗಶಿ ಗೆಲೆ. ಸಮಾಜ ದೋನಿ ವಾಂಟೆ ಜಾವನ, ಸಮಾಜಾಚೆ ಆರೋಗ್ಯ, ಚಿಂತಪ ಬದಲ್ಲೆ. ಹಾಕಾ ಕೋಣ ಕಾರಣ ಇತ್ತೆಂ? ಅಶಿಂ ಬರೋವಚೆ ಸಮ ಜಾಯನಾ. ಜಾಲಯಾರೀ ಸಮಾಜಾಚೆ 99% ಶಿಷ್ಯ ವರ್ಗ, ಮ್ಹಾಲ್ಗಡೆ ಪರಮಗುರು ಶ್ರೀ ಸುಧೀಂಧ್ರ ತೀರ್ಥ ಸ್ವಾಮೀಜಿಂಗೆಲೆ ಸಾಂಗಾತಾಕ ಗೆಲೆಲೆ ಏಕ ಶುಭ-ದಾಯಕ ಸಂಕೇತ.

ಗುರು ಆನಿ ಪರಿತ್ಯಕ್ತ ಶಿಷ್ಯ ಮಧ್ಯೆಂತ ಕೋರ್ಟಾಂತ (ಶಿಷ್ಯಾಂಗೆಲೆ ನಿಮಿತ್ತಾನ) ವ್ಯಾಜ್ಯ ಚಲತ ಆಶಿಲೆ. ತೆಂ ಸಮಾಜಾಚೆ ದೌರ್ಭಾಗ್ಯ. ಕೋರ್ಟಾನ 2011 ಇಸವಿಂತ ರಾಘವೇಂದ್ರ ತೀರ್ಥಾಕ ನಿವೃತ್ತ ಕರ್ನ ಆದೇಶ ದಿಲಾ.

✦✦✦

ಶ್ರೀ ಬಿ. ದಾಮೋದರ ಪ್ರಭು

ಶ್ರೀ ಬಿ.ದಾಮೋದರ ಪ್ರಭು ಆಮೆಗೆಲೆ ಬಂಟವಾಳ ಶ್ರೀ ವೆಂಕಟರಮಣ ಸ್ವಾಮಿ ದೇವಳಾಚೊ ಆಡಳ್ತ ಮೊಕ್ತೇಸರ, ಶ್ರೀ ವೆಂಕಟರಮಣ ಕಾಲೇಜಾಚೆ ಸ್ಥಾಪಕ, ಆನಿ ಬಂಟವಾಳಚೆ ಆರ್ತಾಂಚೆ ಕಾಲಾ-ವಧಿಂತ ಅತ್ಯಂತ ಧೈರ್ಯವಾನ, ಶಕ್ತಿವಾನ, ಉಗತೆ ಮನಾಚೊ, ಉಗತೆ ಕಾಳಜಾಚೊ, ಉಗತೆ ಹಾತಾಚೊ, ಧರ್ಮಿಷ್ಠ, ಸ್ವಾತಂತ್ರ್ಯ ಝುಜಾರಿ (freedom fighter) ಗಾಂಧೀವಾದಿ, ಆಶಿಲೊ. ಶ್ರೀ ಬಿ. ದಾಮೋದರ ಪ್ರಭು ಲ್ಹಾನ ಪ್ರಾಯೇರಿ ಅತ್ಯಂತ ದುರ್ಬಳಪಣ ಭೊಗುನ ತ್ಯಾ ಅನುಭವ ತಾಗೆಲೆ ಅಂತ್ಯ ಕಾಲತಾಂಯ ವಿಸರನಾ ನಾತಿಲೆ, ದುರ್ಬಳಪಣಾರಿ ಆನಿ ಕಷ್ಟಾರಿ ಆಶಿಲ್ಯಾಂಕ, ಮದತ ಕರಚಾಂತ ಮುಕಾರ ಯೆತಾಲೊ. ತೊ ಏಕ ಮಾನವತಾವಾದಿ. ಉತ್ರಾಂತ, ಕಾರ್ಯಾಂತ, ಲೇಕಪಾಕ ವ್ಯವಸ್ಥೆಂತ ಶಿಸ್ತ ಆನಿ ಪಾರದರ್ಶಕತಾ ದಾಕೋನ ದಿವಚೆ ಸ್ವಭಾವಾಚೊ. ತಾಗೆಲೆ ಅಭಿಪ್ರಾಯ ಸ್ಪಷ್ಟಪಣಾನ ಸಾಂಗಚೆ ತಿತಲೆ ಧೈರ್ಯವಾನ ಆಶಿಲೊ ಏಕ ಅಪೂರಬಾಯೆಚೊ ಮನಿಸ್. ಮ್ಹಾಕಾ ಸಾರ್ವಜನಿಕ ಜೀವನಾಂತ ಮಸ್ತ ಇತಲೆ ಆದರ್ಶ ದಾಕೋವನ ದಿಲಲೊ ಶ್ರೀ ದಾಮೋದರ ಪ್ರಭು.

1973 ಇಸವಿತಾಂಯು 4000-5000 ಮುಡಿ ತಾಂದುಲ ಗೇಣಿ ಯೆವಚೆ ಸ್ಥಿತಿವಂತ ಆಶಿಲೆ ಬಂಟವಾಳಚೆ ಶ್ರೀ ತಿರುಮಲ ವೆಂಕಟರಮಣ ದೇವಳ, 1973 ಇಸವಿಂತ ಕರ್ನಾಟಕ ಸರಕಾರಾನ 'ರೈತಾನಿ ಘೊಳನ ಆಸಚಿ ಭೂಂಯ ರೈತಾಂಕಚೀ' ಅಶಿಂ ಘೋಷಣಾ (ಕಾಯ್ದೊ) ಕೆಲೆಲ್ಯಾನ ಶ್ರೀ ದೇವಳಾಚೆ ಭಂಡಾರ ಖಾಲಿ ಜಾಯತ ಆಯಿಲೆ. ತೆ ಸನ್ನಿವೇಶಾಂತ ಕೋಣಯ ಆಡಳ್ತ ಹಾತಾಂತ ಘೆವಚಾಕ ಮುಕಾರ ಯೆತಲೆ ನಾಶಿಲೆ. ತಾವಳಿ ಖಂಯ್ ಕೀ ತಾಕುನ ಅಕಸ್ಮಾತ ಶ್ರೀ ದೇವಳಾಂತ ಚಲತ ಆಶಿಲೆ ಕಾರ್ತಿಕ ಏಕಾದಶಿಚೆ ಮಹಾ ಸಭಾಕ ಆಯಿಲೊ ಶ್ರೀ ದಾಮೋದರ ಪ್ರಭುಲೆ ನಾಂವ ದೇವಳಾಚೆ ಆಡಳ್ತ ಮೊಕ್ತೇಸರ ಸ್ಥಾನಾಕ ಕೊಣೆಕೀ ಸೂಚೋವಣಿ ಕೆಲೆಂ. ಆನಿ ಶ್ರೀ ದಾಮೋದರ ಪ್ರಭುನ ತೆಂ ಮಾನ್ನುನ ಘೆತಿಲ್ಯಾನ ತೊ ಸರ್ವಾನು-ಮತಾನ ದೇವಳಾಚೆ ಆಡಳ್ತ ಮೊಕ್ತೇಸರ ಜಾವನ ಚುನಾವ ಜಾಲೊ.

ಆಡಳ್ತ ಹಾತಾಂತ ಘೆತಿಲ್ಯಾ ಶ್ರೀ ದಾಮೋದರ ಪ್ರಭುನ ಶ್ರೀ ದೇವಳಾಚೆ ಭಂಡಾರಾಚೆ ಪರಿಸ್ಥಿತಿ ಆನಿ ದೈನಂದಿನ ಆಡಳ್ತ ಸುಧಾರಣ ಕರಚಾಕ 'ಶ್ರೀ ವೆಂಕಟರಮಣ ಸ್ವಾಮೀ ಸೇವಾ ಸಮಿತಿ' ನಾಂವಾರಿ ಏಕ ಸಲ್ಲಾ ಸಮಿತಿ ಕರಚೆ ಖಾತಿರ ವಿಶೇಷ ಮಹಾಸಭಾ ಆಪಯಿಲಿ. ಹಾಂವ ತೆದನಾ ಪಾಣೆಮಂಗಳೂರ ಸಿಂಡಿಕೇಟ ಬ್ಯಾಂಕ ಮನೇಜರ ಆಶಿಲೊಂ. ಹಾಂವ ಸಭಾ ಜಾವಚೆ ಸಾಂಜೆ ಶ್ರೀ ದೇವಳಾಕ ಗೆಲಲೊ. ಮ್ಹಾಕಾ ಪಳೆಯಿಲೆ ಶ್ರೀ ದಾಮೋದರ ಪ್ರಭುನ ಲಾಗಿ ಆಪೋವನ ಮೆಗೆಲೆ ನಾಂವ ಕಾರ್ಯದರ್ಶಿ ಸ್ಥಾನಾಕ ಸೂಚೋವಣಿ ಕೆಲೆಂ. ತೆಂ ಸರ್ವ ಜನಾನಿ ಮಾನ್ನುನ ಘೆತಲೆಂ. ತೆ ದಿವಸ ತಾಕುನ ತಾಗೆಲೆ ಸಾಂಗಾತಿ ಖಾಂದ್ಯಾಕ ಖಾಂದೊ ದೀವನ ಶ್ರೀ ದೇವಾಲೆ, ದೇವಳಾಚೆ, ಸಮಾಜಾಚೆ ಶ್ರೀ ಗುರುವರ್ಯಾಂಗೆಲೆ ಸೇವಾ ಕರಚಾಕ ಮ್ಹಾಕಾ ಸಂದ ಮೆಳೆ.

ಬಂಟವಾಳ ಶ್ರೀ ವೆಂಕಟರಮಣ ಸ್ವಾಮೀ ದೇವಾಕ ಸಹಸ್ರ ಕುಂಭಾಭಿಷೇಕ ಜಾವಕಾ ಅಶಿಂ ಇರಾದೆನ ಆಮಗೆಲೆ ಮ್ಹಾಲ್ಗಡ್ಯಾನಿ 1923 ಇಸವಿಂತ ನಿರ್ಧಾರ ಕರನ ಅಭಿಷೇಕಾಕ ಜಾವಕಾ ಜಾಲೆಲೆ 1000 ವಾತ್ಯೆಚೆ ಕುಂಭ ಘೆವನ ದವರಲೆಲೆಂ ಕಂಯ. ಜಾಲಯಾರ ತ್ಯಾ ವರಸ ನೇತ್ರಾವತಿ ನಂಯುಂತು ಹೋಡು ಉವಾರ ಯೇವನ ಶ್ರೀ ದೇವಳಾಚೆ ಭಿತರಿತಾಂಯ ಉಾವಾರಾಚೆ ಉದಾಕ ಭರಲೆಲ್ಯಾನ ತೆ ಮಾತಯೆಚೆ ಕುಂಭ ಹೋಳನ ಗೆಲೆ. ಆನಿ ಜನಂಯ ನಷ್ಟ ಕಷ್ಟಾನ ಭರಲೆಲೆ ನಿಮಿತ್ತಾನ ತ್ಯಾ ವರಸ ಸಹಸ್ರ ಕುಂಭಾಭಿಷೇಕ ಕಾರ್ಯಕ್ರಮು ಜಾಯುನಿ. ನಂತರ 1943-44

ಇಸವಿಂತ, ದುಸರೆ ಜಾಗತಿಕ ಮಹಾ ಝೂಜಾ ನಿಮಿತ್ತಾನಯ, ಶ್ರೀ ದೇವಾಕ ಸಹಸ್ರ ಕುಂಭಾಭಿಷೇಕ ಕರಕಾ ಅಶಿಂ ಲೆಕಿಲೆಂಯ ಕಾರ್ಯರೂಪಾಕ ಹಾಡುಂಕ ಆಮ್ಗೆಲೆ ಮ್ಹಾಲ್ಗಡ್ಯಾಂಕ ಜಾಯನಿ.

ಜಾಲಯಾರಿ 1973 ಆಖ್ಯೆರಿಕ ಶ್ರೀ ವೆಂಕಟ್ರರಮಣ ಸ್ವಾಮೀಕ ಸಹಸ್ರ ಕುಂಭಾಭಿಷೇಕ ಕರಕಾ ಅಶಿಂ ಶ್ರೀ ದೇವಾಲೆ ಭಕ್ತಾನಿಂ ಠರಯಲೆಂ. ದೇವಾಲೆ ದಯೇನ, ಕಾಶೀಮಠ ಶ್ರೀ ಸುಧೀಂಧ್ರ ತೀರ್ಥ ಸ್ವಾಮೀಂಗೆಲೆ ಮುಖೇಲಪಣಾರಿ ಬಹು ವಿಜೃಂಭಣೇರಿ ಸಹಸ್ರ ಕುಂಭಾಭಿಷೇಕ ಜಾಲೆ. ನಂತಾ ಶ್ರೀ ಕೈವಲ್ಯ ಮಠಾಚೆ ಶ್ರೀ ಸಚ್ಚಿದಾನಂದ ಸರಸ್ವತಿ ಸ್ವಾಮೀಜಿಂಗೆಲಿ ದಿವ್ಯ ಉಪಸ್ಥಿತಿಯೀ ಆಶಿಲಿ. ತ್ಯಾ ಕಾರ್ಯಕ್ರಮಾಕ ದುಡು ಸಂಗ್ರಹ ಆನಿ ಇತರ ಕಾಮಾ ಖಾತಿರ ಶ್ರೀ ದಾಮೋದರ ಪ್ರಭುಲೆ ಸಾಂಗಾತಿ ಘೊಳಚೆ ಏಕ ಭಾಂಗರಾ ಸಂಧಿ ಮ್ಹಾಕಾ ಮೆಳಿಲಿ. ಶ್ರೀ ದಾಮೋದರ ಪ್ರಭುಲೆ ಆಡಳ್ತಾಚೆ 18 ವರಸಾಚೆ ಅವಧಿಂತ, ಆಮ್ಚಿ ಶ್ರೀ ಮಹಾವಿಷ್ಣು ಹವನ, 1977 ಶ್ರೀ ಸುಧೀಂಧ್ರ ತೀರ್ಥ ಸ್ವಾಮೀಜಿಂಗೆಲೆ ಚಾತುರ್ಮಾಸ್ಯ ವೃತ (1977), ಶ್ರೀ ದೇವಳಾಚೆ ಮುಕಾವಯಲೆ ಅಂಬಲ ನವೀಕರಣ ಇತ್ಯಾದಿ ಯೋಜನಾ ಯಶಸ್ವೀ ಜಾವನ ಕೆಲೆಲೆಂ. ನಂತಾ ವಿಶೇಷ ಜಾವನ ಶ್ರೀ ಕಾಶೀಮಠ ಸಂಸ್ಥಾನಾಚೆ ಆರಾಧ್ಯ ದೇವು ಶ್ರೀ ವೇದವ್ಯಾಸಾಲೆ 5000 ವರಸಾಚೆ ಏಕ ವಿಶೇಷ ಸಮಾರಂಭಯ, ಶ್ರೀ ಗುರುವರ್ಯಾಲೆಂ ಚಾತುರ್ಮಾಸ್ಯ ವೃತಾಚೆ (1977) ದಿವಸಾಂತ ಗಾಂವಚೆ ಪರಗಾಂವಚೆ 10000 ಜನಾನಿಂ ಬಂಟವಾಳಾಕ ಯೇವನ ವೈಭವ ಪೂರ್ಣ ಜಾವನ ಚಲ್ಲೆಲೆಂ. ತ್ಯಾ ಸಮೀತಿಂತ ಶ್ರೀ ದಾಮೋದರ ಪ್ರಭುಲೆ ಸಾಂಗಾತಿ ಕಸ್ತೂರಿ ಮಂಗೇಶ ಪೈ ಆನಿ ಹಾಂವ ಕಾರ್ಯದರ್ಶಿ ಜಾವನ ವಾವರಲೆಲಿಂ.

ಹೆ ಸರ್ವ ಮಹತ್ವಾಚೆ ಕಾರ್ಯಕ್ರಮಾಚೆ ನಿಮಿತ್ತಾನ, ಶ್ರೀ ದೇವಳಾಚೆ ಖಾಲಿ ಜಾಲೆಲೆ ಭಂಡಾರ ದುಡ್ವಾನ, ಶ್ರೀಮಂತಿಕೇನ ಪರತ ಭರಲೆಂ. ತಸಲೊ ಧೀಮಂತ ನಾಯಕ ಶ್ರೀ ದಾಮೋದರ ಪ್ರಭು ತಾಗೆಲೆ ಸಾಂಗಾತಿ ಮಸ್ತ ಇತಲೆ ವಾವ್ರ ಕರಚೆ ಸಂಧ ಮ್ಹಾಕಾ ಮೆಳಿಲೆ ಮೆಗೆಲೆ ಭಾಗ್ಯ ಅಶಿಂ ಲೆಕತಾಂ.

ಶ್ರೀ ಬಿ.ದಾಮೋದರ ಪ್ರಭು ಮಂಗಳೂ–ರಾಂತ ತಾಗೆಲೆ ಘರಕಡೆ ದಿ.30.4.2001 ಸೋಮವಾರಾ ಸಕಾಳಿ 3.00ಕ ಹೃದಯಾಘಾತ ಜಾವನ ಅಂತರ್ಲೊ. ತಾಗೆಲೆ ಮರಣಕಾಲಾಚೆ ಇಚ್ಛಾ ಪ್ರಕಾರ ಹಾಂವೆ ಮುಖೇಲಪಣ ಘೇವನ ತಾಗೆಲೆ ಚರ್ಡುವಾಂಕ ಸಾಂಗುನ, ದನ್ಪಾರಾ ತಾಗೆಲೆ ಮೃತಶರೀರ ಗಂ3.00 ಬಂಟವಾಳಾಕ ಹಾಣು, ಶ್ರೀ S.V.S. ಎಲಿಯಂಟರಿ ಶಾಳಾ ಭವನಾಂತ ಬಂಟವಾಳಚೆ ಸಾರ್ವಜನಿ–ಕಾಂಗೆಲೆ ದರ್ಶನಾಕ ದವರಲೆಲೆಂ. ನಂತರ ಬಂಟವಾಳ ಸ್ಮಶಾನಾಂತ ಅಂತ್ಯವಿಧಿ ಕರನ ಅಗ್ನಿಕ ಸಮರ್ಪಣಕೆಲೆಂ. ತಶಿಂ ಏಕ ಮಹಾನ ನೇತಾರಾಲೆ ಮರಣ ಜಾಲೆಂ.

ತ್ಯಾ ವೇಳಾರಿ ಹಾಂವ ಕೊಂಕಣಿ ಅಕಾಡೆಮಿ ಅಧ್ಯಕ್ಷ ಆಶಿಲೊ. ತ್ಯಾ ದಿವಸಾಂತೂಚಿ ಅಂತರ್ಲಲೊ, ಕೊಂಕಣಿ ಭಾಷಾ ವ್ಯಾಕರಣ ತಜ್ಞ, ಫಾ ಸಿ.ಸಿ.ಎ. ಪೈ (ಸ್ವಾಮೀ ಸುಪ್ರಿಯಾ) ಆನಿ ಶ್ರೀ ಬಿ. ದಾಮೋದರ ಪ್ರಭು ಹಾಂಗೆಲೆ ವಿಷಯಾಂತ ಅಕಾಡೆಮಿ ವತೀನ ಸೆಮಿನಾರ ಮಾಂಡೋನ ಹಾಳೆಲೆಂ. ಶ್ರೀ ದಾಮೋದರ ಪ್ರಭುಲೆ ಸಾಂಗಾತಿ ಕೊಂಕಣಿ ಭಾಷಾ ಮಂಡಳಿಂತ ಮಸ್ತ ವಾವರಲೆಲೆ ಫಾ. ಮಾರ್ಕ ವಾಲ್ಡರ ಹಾಂಗೆಲೆ ಭಾಷಣ ಆಶಿಲೆಂ. ಆನಿ ಶ್ರೀ ದಾಮೋದರ ಪ್ರಭು ಆನಿ ಸ್ವಾಮೀ ಸುಪ್ರಿಯಾ ಹಾಂಗೆಲೆ ವರ್ಣಚಿತ್ರ (portraits) ಉಗ್ತಾವಣಯ ಕೆಲೆಲೆಂ.

✦✦✦

ಸಾಮಾಜಿಕ ಕ್ಷೇತ್ರಾಂತ ಮೆಗೆಲೆ ಸಂಗಾತಿ

ಬಿ.ಮಾಧವ ಭಂಡಾರಿ :

ದಿ. 26.5.1995 ರಾತ್ರಿ ಬಂಟವಾಳಾಂತ ಮೆಗೆಲೊ ಭಾರೀ ಮೊಗಾಚೊ ಶ್ರೀ ಬಿ. ಮಾಧವ ಭಂಡಾರಿ (ದಿ. ಶ್ರೀಧರ ಭಂಡಾರಿಲೊ ಪೂತು) ಅಂತರ್ಲೊ ಅಶಿಂ ಕಳ್ನ ಥಂಯ ಗೆಲೊಂ. ಮೆಗೆಲೆ ವಯ್ರೀ ತಾಕಾ ಖೂಬ ಪ್ರೀತಿ ಆನಿ ವಿಶ್ವಾಸ. ತಾಗೆಲೆ ಸ್ವಂತ ಭಾಂವಂಡಾ ಪಶಿ ಮೆಗೆಲೆ ವಯ್ರಿ ತಾಕಾ ಚಡ ಮೋಗ ಆಶಿಲೊ. ಆಮಗೆಲೆ ಕಾಂಗ್ರೆಸ ಪಕ್ಷಾಚೆ ನೀತಿ, ಮಹಾತ್ಮಾ ಗಾಂಧಿ, ಜವಾಹರಲಾಲ ನೆಹರೂ ವಯರಿ ಆಮಕಾ ಆಶಿಲೆ ಭಕ್ತಿ, ಉನ್ನತ ಗೌರವ ಇತ್ಯಾದಿ ವಿಷಯ ಆನಿ ಆಮೆಗೆಲೆ ಭಿತವಯಲೆ ಪ್ರೀತಿ, ವಿಶ್ವಾಸ ಆಮಕಾ ಕೆದನಾಯಲಾಗಿ ಹಾಡತಾಲೆ. ತೊ ಏಕ ಅವಧಿಕ ಶ್ರೀ ವೆಂಕಟರಮಣ ಸ್ವಾಮೀ ದೇವಳಾಚೊ ಮೊಕ್ತೇಸರ ಜಾವ್ನೂಯೀ ಆಶಿಲೊ. ತೆದನಾಚೀ ರುಪ್ಯಾ ತೇರಾಚೆ ನಿರ್ಮಾಣ ಕಾರ್ಯ ಜಾಲೆಲೆಂ.

1956 ಇಸವಿಂತ ಹಾಂವ ಮೆಗೆಲೆ ಬಾಪಯಲೆಂ ಕೆನರಾ ಕಾಫಿ ಕ್ಲಬ್ ಹೋಟೆಲ ಚಲಾಯ್‌ಸಿತನಾ ಆಮ್ಗಿ ವಾಂಟ್ಯಾರಿ ಹಲ್ವಾ, ನೇಂದ್ರಬಾಳೆ ಕೆಳ್ಯಾಂಚೆ ಚಿಪ್ಸ ಇತ್ಯಾದಿ ಮುಂಬಯ್ಕ ವ್ಹರನ ವಿಕಚೆ ಯೋಜನಾ ಘಾಲೆಲಿ. ಹಾಂವೆ ಹೋಟೆಲಾಂತ ಖಾಣ ತಯಾರಿ ಕರಚೆಂ ಆನಿ ಮಾಧವಣ್ಣಾನ ಮುಂಬಯ್ಕ ವ್ಹರ್ನ (ತೊ ಪಯಲೆಂ ಮುಂಬಂಯ್ತ 4-5 ವರಸ ಕಾಮಾಕ ಆಶಿಲೊ) ವಿಕಚೆ ಅಶಿಂ ಠರಯಿಲೆಂ. ಜಾಲಯಾರಿ ಆಮಗೆಲೆ ದೋಗ ಜನಾಲೇಯ ಗ್ರಹಚಾರ ದೋಷಾಚೆ ನಿಮಿತ್ತಾನ ತ್ಯಾ ವ್ಯವಹಾರಾಂತ ನಷ್ಟ ಜಾಲೆಂ. ಜಾಲಯಾರೀ ಆಮಗೆಲೆ ಮಧ್ಯೆಚೆ ಪ್ರೀತಿ ವಿಶ್ವಾಸಾಕ ಕಾಂಹೀ ಊಣೆಪಣ ಯೇನಿ ಆಶಿಲೆಂ.

ಬಂಟವಾಳ ಶ್ರೀನಿವಾಸ ನಾಯಕ :

ಮೆಗೆಲೊ ಆಪ್ತಮಿತ್ರ ಆನಿ ಹಿತೈಷಿ. ಆಮ್ಗಿ ಬಂಟವಾಳ ಪರಿಸರಾಂತ ಮಸ್ತ ಇತಲೆ ಸಾಮಾಜಿಕ (ಮುಖ್ಯ ಜಾವನ ಶ್ರೀ ಯಶವಂತ ವ್ಯಾಯಾಮ ಶಾಲಾ), ಧಾರ್ಮಿಕ ರಾಜಕೀಯು, ನಾಟಕ ಕ್ಷೇತ್ರಾಂತ ಸಾಂಗಾತಾಕ ಮೇಳನ ಖೂಬ ವಾವ್ರ ಕೆಲಯಾಚಿ. ಮೆಗೆಲೆ ಲ್ಹಾನ ಪ್ರಾಯ ತಾಕುನೂಚಿ, ವ್ಯಾಯಾಮ ಶಾಲೆಚೆ ನಿಮಿತ್ತಾನ ತಾಗೆಲೊ ಸಂಪರ್ಕ ಯೇವನ, ನಂತರ ಆಮ್ಗಿ ರಾಜಕೀಯಾಂತ ಕೊಂಗ್ರೆಸ ಕಾರ್ಯಕರ್ತ ಜಾವನ, ನಂತವಯಲ್ಯಾ ದಿವಸಾಂತ ಘುಥಾರ ಪಣ ಘೆವನ ವಾವ್ರ ಕೆಲಯಾತಿ. ತೊ ದಿ. 1.6.2002 ದಿವಸ ಅಂತರಲೊ.

ಮುಂಡ್ಕೂರ ವೇದವ್ಯಾಸ ಪ್ರಭು:

ವೆದ್ದು ಭಾವಾಜಿ ವ್ಹೊಣುಂಯ್ ಜನಮೊಗಾಳ ಜಾಲಲೊ ಮುಂಡ್ಕೂರ ವೇದವ್ಯಾಸ ಪ್ರಭು ಏಕ ಲ್ಹಾನ ವ್ಯಾಪಾರಿ ಜಾವನ, ಮಂಡ್ಯ, ಶಿವಮೊಗ್ಗಾ ಇತ್ಯಾದಿ ಗಾಂವಾತಾವನ, ತಾಂದೂಳ, ಗೋಡ, ಇತ್ಯಾದಿ ದಿನಸ ಲಾರಿರಿ ಬಂಟವಾಳಾಕ ಹಾಡತಾಲೊ.

ಫ್ರಾನ್ಸಾಚೊ ಸೈನ್ಯಾಧಿಕಾರಿ ನೆಪೋಲಿಯನ ಬೊನೆಪಾರ್ಟ ಏಕ ದ್ವೀಪ ಆಕ್ರಮಣ ಕರಚಾಕ ಗೆಲೆಲೆ ತಾವಳಿ ಜಾಲೆಲೆ ವಿಷಯಾರ 'He came, he saw, he conquered' ಮ್ಹಳಲೆ ಏಕ ಮ್ಹಣಿ ಚಾಲೂ ಆಸಾ. ತಶಿಂ ವೇದವ್ಯಾಸ ಪ್ರಭುಕ, ಬಂಟವಾಳಾಂತ ತ್ಯಾ ದಿವಸಾಂತ ವ್ಹಡ ತಾಂದೂಳ ಆನಿ ದಿನಸ ವ್ಯಾಪಾರಿ ಶ್ರೀ ಮಾಣೂರ ಮಾಧವ ಕಾಮತಿ-(ಮಾಣೂರ ಮಾದ್ದು)ನ ತಾಗೆಲಿ ಚಲಯೇಕ ಲಗ್ನ ಕರನ ದಿಲೆಂ. ನಂತರ ವೆದ್ದು ಭಾವಜಿ ಬಂಟವಾಳಾಂತೂಚಿ ಘರ ಸಂಸಾರ ಕರನ ಸ್ಥಾಯೀ ಜಾಲೊ. ತಾಗೆಲಾಗಿ ಮಸ್ತ ದಾನ ಧರ್ಮ ಕರಚೆ, ಖುಷಾಲ ಘರಡಿ ಉಲೋವಚೆ, ವಾಲಂಟಿಯರ ಜಾವನ ಕಾಮ ಕರಚೆ, ತರ್ನ್ಯಾಟ್ಯಾಲೆ ದೋಸ್ತಿ ಕರಚೆ, ಆನಿಕಯ ಮುಖ್ಯ ಜಾವನ ಕಷ್ಟಾರಿ ಆಶಿಲ್ಯಾಂಕ ಸಹಾಯ ಕರಚೆ ಮನ ಆಶಿಲೊ ವ್ಯಕ್ತಿ. ನಂತಾ ವ್ಯಾಪಾರಾಚೆ ಉದ್ದೇಶಾನ ಆಯಿಲೊ ವೆದ್ದು

ಭಾವಜಿ ಬಂಟವಾಳಚೆ ಚಲ್ಯೇಕ ಲಗ್ನ ಜಾವನ, ಬಂಟವಾಳಾಂತೂಚಿ ಘರ ಸಂಸಾರ ಕರನ ಸ್ಥಾಯಿೊ ಜಾಲೊ ಮಾತ್ರ ನ್ಹಂಯ, ಗಾಂವಚೆ ಹರ ಏಕ ವಿಷಯಾಂತ ಅನವಾರ್ಯ ವ್ಯಕ್ತಿ ಜಾವನ, ಜನ ಸಂಪದಾಂತ ಮೇಳನ ಗೆಲೊ. ಬಂಟವಾಳ ಶ್ರೀ ತಿರುಮಲ ವೆಂಕಟರಮಣ ಸ್ವಾಮಿೊ ದೇವಳಾಚೆ ಆಡಳ್ತ ಮೊಕ್ತೇಸರ ಜಾವನ ತಾಗೆಲೆ ಮರಣ ಪಾವೊತಾಂಯ ಆಶಿಲೊ. ತಶಿಂ ಲ್ಹಾನ ವ್ಯಾಪಾರಾಕ ಬಂಟವಾಳಾಕ ಆಯಿಲೊ ವೆದ್ದು ಭಾವಾಜಿ ದೇವಳಾಚೆ ಆಡಳ್ತ ಮೊಕ್ತೇಸರ ಸ್ಥಾನಾಕ ಪಾವಲೊ.

ಹಾಂವ ಪಾಣೆಮಂಗಳೂರ ಸಿಂಡಿಕೇಟ್ ಬ್ಯಾಂಕ ಶಾಖೆಂತ ಮೆನೇಜರ ಆಸತನಾಚೀ, ಬಂಟವಾಳ ಶ್ರೀ ದೇವಳಾಕ ಆಡಳ್ತ ಮೊಕ್ತೇಸರ ಜಾವನ ಬಂಟವಾಳ ದಾಮೋದರ ಪ್ರಭು ಚುನಾವ ಜಾಲಲೊ. ನಂತರ ತಾಣೆ ದೇವಳಾಚೆ ಆರ್ಥಿಕ ಪರಿಸ್ಥಿತಿ ಉತ್ತಮ ಕರಚೆ ಉದ್ದೇಶಾನ ಶ್ರೀ ತಿರುಮಲ ವೆಂಕಟರಮಣ ಸ್ವಾಮಿೊ ಸೇವಾ ಸಮಿತಿ ರಚನ ಕೆಲೆಂ. ತ್ಯಾ ಸಮಿತಿಂತ ಶ್ರೀ ಬಿ. ಮಾಧವ ಭಂಡಾರಿ, ವೇದವ್ಯಾಸ ಪ್ರಭು ಆನ ಹಾಂವ ಕಾರ್ಯದರ್ಶಿ ಜಾವನ ಕಾಮ ಕರಚೆ ಆಶಿಲೆ. ತ್ಯಾ ನಂತರ ಮೆಗೆಲೆ ಆನಿ ವೆದ್ದು ಭಾವಾಜಿಲೊ ಸಂಬಂಧ ಖೂಬ ಲಾಗಿ ಆಯಲೊ. ಆಮ್ಹಿ ಎಕಲ್ಯಾನ ಎಕಲ್ಯಾಕ ಸಾಂಗಾತಾಕ ಮೇಳನೂಚಿ ಶ್ರೀ ದೇವಳಾಚೆ, ಶ್ರೀ ಕಾಶೀಮಠ ಸಂಸ್ಥಾನಾಚೆ, ಶ್ರೀ ಯಶವಂತ ವ್ಯಾಯಾಮ ಶಾಳೆಚೆ ಆನಿ ಇತರ ಸಂಘ ಸಂಸ್ಥ್ಯಾಂಚೆ, ಬಂಟವಾಳ ಜಿ.ಎಸ್.ಬಿ. ಸೇವಾ ಸಂಘ, ಕಾಶಿ ಆನಿ ದಿಲ್ಲಿಂತ ಚಲ್ಲೆಲೆ ಗೋದೆ ಶಾಳೆಚೆ ವ್ಯಾಯಾಮ ಪ್ರದರ್ಶನ ಖಾತಿರ ಸಾಂಗಾತಾಕ ಮೇಳನ ವಾವ್ರ ಕೆಲೆಲೆ ಆಸಾ.

ಬಂಟವಾಳ ತಾಕುನ ಮ್ಹಾಕಾ ಶಿವಮೊಗ್ಗಾಕ ವರ್ಗ ಜಾತನಾ ತಾಣೆ ಮ್ಹಾಕಾ ಶಿವಮೊಗ್ಗಾಂತ ತಾಗೆಲೆ ಪರಿಚಯಾಚೆ ತಾಂದೂಳ ಮಿಲ್ಲಾಚೆ ಸಾಹು–ಕಾರಾಂಕ ಪರಿಚಯ ಕರನ ದೀವನ ಮೆಗೆಲೆ ಬ್ಯಾಂಕ ವಹಿವಾಟ ಖೂಬ ಬರೆಂ ಜಾವಚಾಕ ಸಹಾಯ ಕೆಲಾ.

ತಾಕಾ ಹಾಂವೆ ಶಿವಮೊಗ್ಗಾಂತ ಆಸಚೆ ದಿವಸಾಂತ ಮೆಗೆಲೇ ಘರಕಡೆ ರಾವಚಾಕ ಸಾಂಗಿಲೆ ಆನಿ ಬಂಟವಾಳಾಕ ಆಯಿಲೆ ದಿವಸಾಂತ ಹಾಂವಯ ತಾಗೆಲೆ ಘರಾಂತ ರಾವಚೆ ಆಶಿಲೆ. ಮೆಗೆಲಿ ಬಾಯಲ ಸಾವಿತ್ರಿ ತಾಕಾ ತಾಗೆಲೇ ವ್ಹನ್ನಿ ಪಶಿ ಚಡ ಪ್ರೀತಿಚಿ ಆಶಿಲಿ. ಅಶಿಂ ಆಮಗೆಲ್ಯಾಂತ ಬಂಧುತ್ವ, ಮಿತ್ರುತ್ವ ವಾಡುನ ಆಯಿಲೆ, ತಾಗೆಲೆ ಅಂತಿಮ ದಿವಸತಾಂಯ ವರನ, ಆತಾ ತಾಜೊ ಉಗಡಾಸ ಮಾತ್ರ ವರಲಾ. ವೇದವ್ಯಾಸ ಪ್ರಭು ಅಂತಿಮ 2 ವರಸ ಆರೋಗ್ಯ ಬರೆ ನಾತಿಲೆ 2012 ಇಸವಿಂತ ಅಂತರಲೊ.

✦✦✦

ಮಾಂಡ ಸೋಭಾಣ್

ಮಾಂಡ ಸೋಭಾಣ್ ಕೊಂಕಣಿ ಸಂಸ್ಕೃತಿ ಕ್ಷೇತ್ರಾಂತ ವಾವರಚೊ ಸಂಸ್ಥೊ. ತಾಜೆ ಕಾರಭಾರಿಂಕ ಮುಖ್ಯ ಜಾವನ ಶ್ರೀ ಲೂಯಿ ಪಿಂಟೊ ಆನಿ ಎರಿಕ ಒಝುರಿಯೊ ಆನಿ ಆಮ್ಗಿ ಸಾಂಗಾತಾಕ ಮೇಳನ 'ಕೊಂಕಣಿ ಜಾಥಾ' ಕಾರ್ಯಾವಳಾಚೆ ದಿವಸ ತಾಕುನ, ನಂತರ ವಿಶ್ವ ಕೊಂಕಣಿ ಸಮ್ಮೇಳನ ತಯಾರಿ ದಿವಸಾಂತೂಯ ಭುಜಾಕ ಭುಜ ದೀವನ ವಾವ್ರ ಕರತ ಆಶಿಲಿಂತಿ. ತಶಿ ಜಾವನ ವಿಶ್ವ ಕೊಂಕಣಿ ಕೇಂದ್ರ ಬಾಂದಕಾಮ ಯೋಜನಾ ಆಮ್ಗಿ ಹಾತಾಂತ ಕಾಣ್ ಘೇತಿಲೆಂ ಆಸಲ್ಯಾರೀಯ ಮಾಂಡ ಸೋಭಾಣ್ ಸಂಸ್ಥ್ಯಾನ ಕಲಾಂಗಣಾಚೆ ವಾವ್ರ ತೆದನಾಚೀ ಶುರುವಾತ ಕೆಲೆಲ್ಯಾನ ಆಮ್ಗಿ ತಾಂಕಾ ಪೂರ್ಣ ತನು ಮನ ಧನಾನ ಪಾಟಿಂಬಾ ದಿವಚೆ ಠರಯಲೆಲೆಂ ಮಾತ್ರ ನ್ಹಂಯ ತೆ ಕಾರ್ಯರೂಪಾಕ ಹಾಣೂಯ ದಾಕಯಲೆಂ.

ದಿ. 18.2.1997 ದಿವಸ ಕಲಾಂಗಣ ಬಾಂದಕಾಮಾ ಖಾತಿರ ದುಡು ಸಂಗ್ರಹ ಕರಚಾಕ ಗಾಂವ ಗಾಂವಾಂಕ ವಚುನ ಥಂಯ ಕೊಂಕಣಿ ಜನಾಲೆಂ ಘರಾಂಕ ಭೇಟಿ ದೀವನ ದುಡು ಮಾಗಚಾಕ 'ಯಾತ್ರಾ' ಕಾರ್ಯಕ್ರಮ ಶ್ರೀ ಎರಿಕ ಒಝುರಿಯೋ ಆನಿ ತಾಗೆಲೆ ಸಾಥಿನಿಂ ಶುರುವಾತ ಕರಚೊ 'ಯಾತ್ರಾ ಉಗ್ತಾವಣ' ಕಾರ್ಯಕ್ರಮ ಮಂಗಳೂರ ರಿಟ್ರೀಟ ಹೌಸಾಂತ, ಮಂಗಳೂರ ಕ್ರೈಸ್ತ ಧರ್ಮ ಪ್ರಾಂತ್ಯಾಚೆ ಅಧ್ಯಕ್ಷ, ಅಧಿಕ ಮಾನಾದಿಕ ಬಿಷಪ, ಡೊ. ಅಲೋಸಿಯಸ ಪೌಲ ಡಿ.ಸೋಜಾ ಹಾನ್ನಿ ಕೆಲೆಂ. ಮಣಿಪಾಲಚೆ ಶ್ರೀ ಕೆ.ಕೆ.ಪೈ ಮಾಮ ಯೇನಾತಿಲ್ಯಾನ ಹಾಂವೇಚಿ ಸಮಾರಂಭಾಚೆ ಅಧ್ಯಕ್ಷ ಸ್ಥಾನ ಘೆತಿಲೆ.

ತ್ಯಾ ನಂತರ ದಿ.7.3.97 ಶುಕ್ರವಾರಾ ಯಾತ್ರಾ ಬಂಟವಾಳಾಕ ಪಾವತನಾ ಹಾಂವ, ವಿಕ್ಟೋರಿಯಾ ಪ್ರೆಸ ಮ್ಹಾಲಕ ಶ್ರೀ ಬೊ. ಪ್ರಭಾಕರ ಪ್ರಭು ಆನಿ ಶ್ರೀ ವಸಂತ ಪ್ರಭುನ ಸಕಾಳೀಚಿ ಬಂಟವಾಳಾಂತ ಶಿಮೇರಿ (border) ಸ್ವಾಗತ ಕರನ ಬಂಟವಾಳ ಪೆಂಟಾಂತುಲೆ ಘರ ಘರಾಂಕ ಭೇಟಿ ದೀವನ ದೇಣಿಗಾ ಜವೊ ಕೆಲೆ. ಆಮುಗೆಲೆ ಜನಾಲೆಂ ಘರಾಂತ ತಾಂಕಾ ಪೂರ್ಣ ಸ್ವಾಗತ ಮೆಳಲೆ ಮಾತ್ರ ನ್ಹಯ ಭರಪೂರ ದೇಣಿಗಾಯ್ ಮೆಳಲಿ.

ತಶೀಂಚಿ ದಿ.8.5.1997 ದಿವಸ ಊರ್ವಾ, ಪೆಂಟ್ಲೆಂಡ ಪೇಂಟಾಚೆ ಘರ ಘರಾಂತ ಯಾತ್ರಾ ವೇಳಾರಿ ಶ್ರೀ ಬಿ. ದಾಮೋದರ ಪ್ರಭು ಬಿ.ವಿ. ಬಾಳಿಗಾ, ಶ್ರಿ ವೆಂಕಟೇಶ ಬಾಳಿಗಾ ತಶೀಂಚಿ ರಥಬೀದಿ ವಾಟರಾಂತೂಯ ಬರೇ ದುಡು ಸಂಗ್ರಹ ಜಾಲಲೊ. ತಶಿ ಜಾವನ ದಿ. 29.5.1997 ದಿವಸ ರಿಟ್ರೀಟ ಹೌಸಾಂತ ಚಲ್ಲೆಲೆ ಸಭೆಂತ ಏರಿಕ ಒಝೆರಿಯೋನ ತಾಣೆ 'ಯಾತ್ರಾ ಗೆಲೆಲ್ಯಾ ಗಾಂವಾಂತ ಜಿ. ಎಸ. ಬಿ. ಭಾಂವಂಡಾನಿಂ ದಿಲಲೊ ತಿತಲೊ ದುಡ್ವಾ ಸಹಾಯ ಆನಿ ಪುರಸ್ಕಾರ ಕೋಣಯ ದೀನಿ' ಅಶಿಂ ಉಗತೆ ಉತ್ರಾನಿಂ ಸಾಂಗಿಲೆ. ಮುಂಬಯಿಚೆ ಶ್ರೀ ಜೆ.ಬಿ. ಸಿಕ್ವೇರಾ ಆನಿ ಶ್ರೀ ಸಂತೋಷ ಕುಮಾರ ಗುಲ್ವಾಡಿ ಮುಖೇಲ ಸೋಯರೆ ಆಶಿಲೆ. ಮಂಗಳೂರ ಡಾಯೋಸಿಸಾಚೆ ಚಾನ್ಸಲರ ಫಾ।ಡಾ.ಹೆನ್ರಿ ಕ್ಯಾಸ್ಟಲಿನೊ ಅಧ್ಯಕ್ಷ ಆಶಿಲೆ.

✦✦✦

ಶ್ರೀ ಧರ್ಮಸ್ಥಳ ನಡಾವಳಿ

ಧರ್ಮಸ್ಥಳಾಂತ ಪಯಲೆಂ ನಡಾವಳಿ 1950 ಇಸವಿಂತ ಮಹಾನ ತಪಸ್ವೀ, 'ಉಲೋವಚೊ ಮಂಜುನಾಥ ದೇವ' ಅಶಿಂ ಗೌರವ ಘೆತಿಲೊ ಶ್ರೀ ಮಂಜಯ್ಯ ಹೆಗ್ಗಡೆಂಗೆಲೆ ಆಡಳಿತಾಚೆ ಶೇವಟ ದಿಸಾಂತ ಚಲ್ಲೆಲೆಂ. ತಾವಳಿ ಹಾಂವ ಮೆಗೆಲೆ ಆವಯಲೆ ಸಾಂಗಾತಿ ಧರ್ಮಸ್ಥಳಾಕ ಗೆಲಲೊಂ.

2005 ಇಸವಿಂತ ದುಸರೆ ಪಾವಟಿ ರಾಜರ್ಷಿ ಡಾ. ಡಿ. ವೀರೇಂದ್ರ ಹೆಗ್ಗಡೆಂಗೆಲೆ ಆಡಳಿತ ಅವಧಿಂತ ಚಲ್ಲೆಲೆ ನಡಾವಳಿಕಯ ಹಾಂವ ಗೆಲಲೊಂ. ಲಕ್ಷ ಲಕ್ಷ ಜನ ಮೆಳೆಲಿಂತಿ. ಸಾಧಾರಣ ದಾವನ ಧರ್ಮಸ್ಥಳ ಮಂಜುನಾಥ ಸ್ವಾಮೀ ದೇವಳಾಂತ ಹೆಗ್ಗಡೆನಿಂ ತಾಂಗೆಲೆ ಆಡಳಿತಾವಧಿಚೆ ಶೇವಟ ದಿವಸಾಂತ ಥಂಚೆ ಧರ್ಮ ದೈವಾಂಕ ದಿವಚೆ ಸಂಭ್ರಮಾಚೆ ನಡಾವಳಿ ಏಕ ಮಹತ್ವಾಚೆ ಕಾಲಘಟ್ಟ. ಹ್ಯಾ ಪಟಿಚೆ ನಡಾವಳಿ ದೀವಸಾಂತ ಹಿಂದೂ ಜನ ಮಾತ್ರ ನ್ಹಂಯ ಕ್ರೈಸ್ತ ಆನಿ ಮುಸಲ್ಮಾನ ದಾರಲೆ ಆನಿ ಬಾಯಲಾನಿಂಯ್ ಸ್ವಂಯ ಸೇವಕ ದಾವನ ಖೂಬ ಸೇವಾ ಕೆಲೆಲಿ ವಿಶೇಷ ದಾವನ ದಿಸೂನ ಯೆತಾಲೆಂ. ತಾಕಾ, ರಾಜರ್ಷಿ ಡಾ.ವೀರೇಂದ್ರ ಹೆಗ್ಗಡೆಂಗೆಲೆ ಜನಪ್ರಿಯತಾ ಆನಿ ಸರ್ವಧರ್ಮಾಚೆಂ ಜನಾಂಕ ಡಾ. ಹೆಗ್ಗಡೆಂಗೆಲೆ ವಯ್ರ ಆಶಿಲೆ ಅಭಿಮಾನ ಆನಿ ಗೌರವಾಚೆ ಸಂಕೇತ ದಾವನ ಆಶಿಲೆ.

✦✦✦

ವಿಶ್ವ ಕೊಂಕಣಿ ಕೇಂದ್ರ ಯೋಜನಾ

ಪಯಲೆಂ ವಿಶ್ವ ಕೊಂಕಣಿ ಸಮ್ಮೇಳನ ತಯಾರಿ ದಿವಸಾಂತ ಮ್ಹಾಕಾ ದಿಲ್ಲಿ ತಾಕುನ ಕೊಚ್ಚಿತಾಂಯ ಮುಖ್ಯ ಜಾವನ ಮುಂಬಯಿ, ಗೊಂಯ, ಕರ್ನಾಟಕ ಆನಿ ಕೇರಳಚೆ ಕೊಚ್ಚಿತಾಂಯ ವಸತಿ ಕರನ ಆಸಚೆ ಕೊಂಕಣಿ ಉಲೋವಪಿ ಹಿಂದೂ ಮುಸ್ಲಿಂ, ಕ್ರೈಸ್ತ ಧರ್ಮಾಚೆ, ಆನಿ ವೆಗಳೆ ವೆಗಳೆ ಜಾತಿಚೆ, ವೆಗವೆಗಳೆ ಬೋಲಿಚೆ, ಸಂಸ್ಕೃತಿ ಆನಿ ಸಂಪ್ರದಾಯಚೆ ಲೋಕಾಂಗೆಲೆ ಸಂಬಂಧ ಆಯಲೊ. ಆನಿ ಕೊಂಕಣಿ ಭಾಸ, ಸಾಹಿತ್ಯ, ಸಂಸ್ಕೃತಿ, ಸಂಪ್ರದಾಯ ವಿಷಯಾಂತ ತಾಂಗೆಲೆ ಮನಾಂತ ಆನಿ ಕಾಳಜಾಂತ ಆಸಚೆ ಭಾವನಾ, ಆಮ್ಹಿ ಏಕ ಸಮಾಜ ಜಾವನ ಲಾಗೀ ಯೇವಕಾ, ಆಮಗೆಲಿ ಅಸ್ಮಿತಾಯ ವರೋವನ ಹಾಡಕಾ, ಮ್ಹಳೆಲಿ ತಾನಿ, ಊರ್ಬಾ (urge) ದಿಸೂನ ಆಯಿಲೆಂ. ವಿಶ್ವ ಸಮ್ಮೇಳನಾಂತ ಹಜಾರೋ ಹಜಾರ ಜನಾಂನಿ ಜಮಲೆಲೆ ದಿವಸಾಂತ ಹ್ಯಾ ವಿಷಯಾಂತ ಏಕ ಮೂರ್ತ ಸ್ವರೂಪ ದಿಸುನ ಆಯಲೆಂ. ಆನಿ ಶೇವಟ ದಿವಸ ಸಮಾರೋಪ ಸಮಾರಂಭಾಂತ, ಕೊಂಕಣಿ ಲೋಕಾಂಗೆಲೆ ಭಾಸ, ಸಂಸ್ಕೃತಿ ಆನಿ ಅಸ್ಮಿತಾಯ ರಾಕುನ ಹಾಡಚೆ ಖಾತಿರ ಕೊಂಕಣಿ ಭಾಸ ಸಾಹಿತ್ಯ, ಕಲಾ ಸಂಸ್ಕೃತಿ ಲೋಕ ವೇದಾಚೆ ಉದರಗತ ಆನಿ ವಿಕಾಸ ಕರಚೆ ಖಾತಿರ ಜಾಗತಿಕ ಮಟ್ಟಾರಿ 'ವಿಶ್ವ ಕೊಂಕಣಿ ಕೇಂದ್ರ' ಬಾಂದಕಾಮ ಜಾವಕಾ ಮ್ಹಳೆಲೆ ಠರಾವ ಹಾಂವೆ ಮಾಂಡಯಿಲೆಂ ತೆಂ ಠರಾವ ಸರ್ವಾನುಮತಾನ ಪಾಸ ದಾಲೆಂ.

ವಿಶ್ವ ಕೊಂಕಣಿ ಕೇಂದ್ರ ಕರಚೆ ಠರಾವ ಕಾರ್ಯರೂಪಾಕ ಹಾಡಚೆ ಖಾತಿರ, ಕೊಂಕಣಿ ಭಾಷಾ ಮಂಡಳಾಚೆ ಅಧ್ಯಕ್ಷಾಲೆ ನಾತ್ಯಾರಿ, ಹಾಂವೆ 'ಕೊಂಕಣಿ ಭಾಸ ಆನಿ ಸಂಸ್ಕೃತಿ ಪ್ರತಿಷ್ಠಾನ' ಮ್ಹಳೆಲೆ ಏಕ ವೆಗಳೇಚ್ ಸಂಸ್ಥೊ, ಸ್ಥಾಪನ ಕರಚೆ ವಿಚಾರ ಕಾರ್ಯರೂಪಾಕ ಹಾಡಚಾಕ ಪಾವಲ ದವರಲಿಂತಿ. ತಾಜೆ ಖಾತಿರ ಏಕ ಘಟನಾವಳ (constitution) ತಯಾರ ಕೆಲೆಂ. ದೋನ ಪಾವಟಿ ಕೊಂಕಣಿ ಭಾಷಾ ಮಂಡಳಾಚೆ ಸರ್ವ ಸದಸ್ಯಾಂಗೆಲೆ ಸಭಾ ಆಪೋವನ, ಸಲ್ಲಾ ಸೂಚನಾ ಘೆತಿಲೆಂ. ತ್ಯಾ ನಂತರ ಕೊಂಕಣಿ ಭಾಷಾ ಮಂಡಳಾಚೆ ವತೀನ, ವಿಶ್ವ ಕೊಂಕಣಿ ಸಮ್ಮೇಳನಾಚೆ ಖಾತಿರ ಖರ್ಚ ಕರನ ವರಲಲೊ ದುಡ್ದು ಕೊಂಕಣಿ ಪ್ರತಿಷ್ಠಾನಾಚೆ ಖಾತೆಕ ಜಮೊ ಕರನ ದವರಲೊ. 'ವಿಶ್ವ ಕೊಂಕಣಿ ಕೇಂದ್ರ' ಬಾಂದಕಾಮ ಶುರುವಾತ ಕರಚೆಯ್ ಠರಯಲೆಂ.

ತ್ಯಾ ಖಾತಿರ ಮಂಗಳೂರ ಶಹರಾಂತ ಜಾಗೊ ವಿಕ್ರ್ಯಾಕ ಘೆವಚಾಕ ನಿರ್ಣಯ ಕೆಲೆ. ಜಾಗೊ ಸೊದುನ ಮೋಲ ನಿಗದಿ ಕರಚೆ ಕಾಮ ಶ್ರೀ ಎಂ. ರಘುನಾಥ ಶೇಟ ಹಾಕಾ ವಹಿಸುನ ದಿಲೆಂ. ಮಸ್ತ ಕಡೇನ ಸೊದಲ್ಯಾರೀ ಪ್ರಶಸ್ತ ಜಾಗೊ ಮೇಳನಿ. ಆಮಕಾ ವಿಸಕಳ ಜಾಗೊ ಜಾವಕಾ ಆಶಿಲೊ. ಲ್ಹಾನ ಲ್ಹಾನ ಜಾಗೆ ಮ್ಹಳ್ಯಾರಿ 20-25 ಸೆಂಟ್ಸ ಜಾಗೆ ಮೆಳತಾಲೆ ಜಾಲಯಾರೀ ವಿಶ್ವ ಕೊಂಕಣಿ ಕೇಂದ್ರ ಯೋಜನಾಚೆ ಬದ್ದಲ ಮೆಗೆಲೆ ಸಗಳೇ ಕಲ್ಪನಾ (vision) ವೆಗಳೇ ಆಶಿಲ್ಯಾನ ಹಾಂವೆ 5-7 ಎಕರೆ ಜಮೀನ ಆಮಕಾ ಜಾವೂಕಾ ಅಶಿಂ ಸಾಂಗತ ಆಯಲೊ. ಆನಿ ಮೆಗೆಲೆ ಹ್ಯಾ ಯೋಜನಾ ವರಲೆಲೆ ಸಾಂಧ್ಯಾಂಕ ಮುಖ್ಯ ಜಾವನ ಆಮಗೆಲೊ ಮ್ಹಾಲ್ಗಡೊ ಆನಿ ವಿಶ್ವ ಕೊಂಕಣಿ ಪ್ರತಿಷ್ಠಾನಾಚೊ ಗೌರವಾಧ್ಯಕ್ಷ ಶ್ರೀ ಕೆ.ಕೆ.ಪೈ ಮಾಮಾಕಯ ಮನನ ಕೆಲ್ಯಾನ, ತೆಂ ಭವ್ಯ ದೂರಗಾಮೀ ಸ್ವಪನ ಸಿದ್ಧಿ ಜಾವಕಾ ಜಾಲಯಾರಿ, ವಿಶ್ವ ಕೊಂಕಣಿ ಕೇಂದ್ರ ಯೋಜನೆಕ 5-6 ಎಕರೆ ಜಾಗೊ ಜಾವೂಕಾ ಮ್ಹಳಲೊ ನಿರ್ಣಯ ಪಾಸ್ ಕೆಲೆಂ.

ಆಮ್ಹಿ ಜಾಗೊ ಸೊದೀತಚಿ ಆಸತನಾ ಶ್ರೀಮತಿ ಥೆರೇಸಾ ಬಾಯೆನ ಕೊಡಿಯಾಲ ಶಕ್ತಿ–ನಗರಾಂತ ಆಸಚೊ ಜಾಗೊ ಸೆಂಟ್ಸಾಕ ಬರೇ

ರೂ 5 ಹಜಾರಾಕ ಆಮಕಾ ದಿತಾ ಮ್ಹಳೆಲ್ಯಾನ ತೊ ಜಾಗೊ 7 ಏಕರೆ ಘೇವಚೆ ಠರಯಲೆಂ (ತೆದನಾ ಸರಕಾರೀ ರಿಜಿಸ್ಟ್ರೇಷನ ಕಚೇರಿಂತ ಜಾಗೆ ನೋಂದಾವಣಿಕ ಸೆಂಟ್ಸಾಕ ರೂ 17000/- ಆಶಿಲಿ).

ಜಾಗ್ಯಾಚೆ ವಿಷಯಾಂತ ಕರಾರ (agreement) ಕೆಲೆಲೆಂ ಪರಾಂತೆ ಹಾಂವೆ ಕರ್ನಾಟಕ ಸರಕಾರಾಚೆ ಮಂತ್ರಿ ಜಾವನ ಆಸಚೆ ಶ್ರೀ ಆರ.ವ್ಹಿ. ದೇಶಪಾಂಡೆ ಹಾಂಕಾ ಮೇಳನ ಜಮೀನ ನೋಂದಕರಚೆ ದುಡ್ವಾಂತ 100% ರಿಯಾಯತಿ ಸರಕಾರಾತಾಕುನ ದಿವಚೆ ತಶಿ ಸಹಾಯ ಕರಕಾ ಅಶಿಂ ವಿನಂತಿ ಕೆಲಿ. ಶ್ರೀ ದೇಶಪಾಂಡೆಜೀನಯೀ ಹಾಂವೆ ದಿಲೆಲಿ ಮಾಗಣಿ ಸರಕಾರಾಕ ಶಿಫಾರಸ ಕೆಲೆಂ. ಜಾಲಯಾರ, ಸರಕಾರಾಲಾಗಿ ವ್ಯವಹಾರ ಕರಚಾಕ ಆನಿ ಮಂಗಳೂರ ಜಿಲ್ಲಾಧಿಕಾರಿ ಆನಿ ಬೆಂಗಳೂರಾಂತ ವಿಧಾನ ಸೌಧಾಂತ ಆಸಚೆ ವೆಗವೆಗಳೆ ಖಾತ್ಯಾಂಚೆ ವರಿಷ್ಠಾಂಕ ಮೆಳನ ತೆ ವಾವ್ರಾಚೆ ಘಾಟಿ ಮಾಗಶಿ (follow up) ಲಾಗಚೆ ವಾವ್ರಯೀ ಆಶಿಲೆ. ತಶಿ ಜಾವನ ಆಮಕಾ ಜಾಗೊ ಘೆವಚೆ ವೋಲಾಚೆ ನೊಂದ ಫೀಂತ 50% ರಿಯಾಯತಿ ದಿವಚೆ ತಶಿ ಜಾಲೆ. ಹ್ಯಾ ವಾವ್ರಾಂತ ಮಾನ್ಯ ಶ್ರೀ ಆರ. ವ್ಹಿ. ದೇಶಪಾಂಡೆಜೀನ ಮಸ್ತ ಮದತ ಕೆಲಾಂ. ತೆ ವೇಳಾರಿ ಬಂಟವಾಳ ಶಾಸಕ ಆನಿ ಮಂತ್ರಿ ಶ್ರೀ ಬಿ. ರಮಾನಾಥ ರೈ ಹಾಣೆಯ ಥೊಡೇ ವೇಳಾರಿ ಮ್ಹಾಕಾ ಮದತ ಕೆಲೆಲೆಂ ಆಮ್ಹಿ ವಿಸರಚೆ ನ್ಹಂಯ.

ತ್ಯಾ ನಂತರ, ಕೃಷಿ ಭೂಂಯ ಅಶಿಂ ಆಶಿಲೆಂ ರೂಪಾಂತರ ಕರನ (land conversion) non agriculture land ಅಶಿಂ ಕರಚೆ ಖರ್ಚಾಂತೂಯ ಆಮಕಾ ಸರಕಾರಾನ 100% ರಿಯಾಯತಿ ದಿಲಯಾ. ಆನಿ ಮಂಗಳೂರ ಮಹಾನಗರ ಪಾಲಿಕಾಂತ ಬಾಂದಕಾಮ ಲ್ಯಾಸೆನ್ಸ ಚಾರ್ಜಯೀ ಆಮಕಾ ಖೂಬ ರಿಯಾಯತಿ ಮೆಳಚೆಂಯ್ ಶ್ರೀ ಆರ.ವ್ಹಿ ದೇಶಪಾಂಡೆಜೀಂಗೆಲೆ ಸಹಾಯಾನ ದಾಲೆಂ. ಆಮಕಾ ಹೆ ಸಗಳೇ ವ್ಯವಹಾರಾಂತ ರೂ. 7-8 ಲಕ್ಷ ದುಡು ವರಲಾ ಅಶಿಂ ಸಾಂಗುಕಾ ಜಾತಾ. ಹಾಕಾ ಆಮ್ಹಿ ಶ್ರೀ ದೇಶಪಾಂಡೆಜೀಕ ಮಸ್ತ ಋಣಿ ಜಾವನ ಆಸತಿ.

ಆಮ್ಹಿ 'ವಿಶ್ವಕೊಂಕಣಿ ಕೇಂದ್ರ' ಯೋಜನಾ ವಿಷಯಾಂತ ಏಕ ಬ್ರೊಷರ (ಮಾಹಿತಿ ಪತ್ರ) ತಯಾರಿ ಕೆಲೆಲೆಂ. ತೆಂ ದಿ. 19.5.2002 ದಿವಸ ಮ್ಹಳ್ಯಾರಿ ಚಿ. ದಿನೇಶಾನ ಚಲಚಿತ್ರ ಪ್ರೊಡಕ್ಷನ ಕರಚೆ ವೇಳಾರಿ ಹಾಂವೆ ದಿಲ್ಲಿಕ ಗೆಲೆಲೆ ದಿವಸಾಂತ, ದಿಲ್ಲಿಕ ಯೇವನ ಸಾರಸ್ವತ ಸಂಸ್ಕೃತಿ ಭವನಾಂತ ರಾವಿಲೆ ಶ್ರೀ ಕಾಶೀ ಮಠಾಧೀಶ ಶ್ರೀ ಸುಧೀಂದ್ರ ತೀರ್ಥ ಸ್ವಾಮೀಜಿಂಕ ದಾಕೋವನ ತಾಂಗೆಲೆ ಅಭಿಪ್ರಾಯ ಘೆವಚಾಕ ಗೆಲಲೊ. ಬ್ರೊಷರ ಪಳೋವನ ಶ್ರೀ ಸ್ವಾಮೀಜೀನ ಬರೋ ಅಭಿಪ್ರಾಯ ಸಾಂಗಲೊ. ತೆಂ ಬ್ರೊಷರ ಪ್ರಿಂಟ ಜಾವನ ಅಧಿಕೃತ ಜಾವನ ಉಗ್ತಾವಣ ಕರಚೆಂ ಅಶಿಂ ಠರಯಿಲೆ ವೇಳಾರಿ ಶ್ರೀ ಗುರುವರ್ಯ ಬಂಟವಾಳ ಶ್ರೀ ಕಾಶೀಮಠಾಂತ ಉಪಸ್ಥಿತ ಆಶಿಲೆ. ಹಾಂವೆ ಶ್ರೀ ಕುಡ್ವಿ ಜಗದೀಶ ಶೆಣೈ, ವೆಂಕಟೇಶ ಬಾಳಿಗಾ ಆನಿ ಪ್ರಭಾಕರ ಪ್ರಭು ಹಾಂಕಾ ಘೇವನ ಶ್ರೀ ಗುರು ವರ್ಯಾಂಕ ದಾಕೋವ್ನ ಶ್ರೀ ಸ್ವಾಮೀಜಿಂಕ ದೋನ ಪ್ರತಿ ದೀವನ, ಏಕ ಪ್ರತೀರಿ ತಾಂಗೆಲೊ ಶುಭಾಶೀರ್ವಾದ ಘೇತಲೊ (ತ್ಯಾ ವೇಳಾರಿ ಮುಂಬಯಚೆ ಏಕ ವ್ಯಕ್ತಿನ ಅನಾವಶ್ಯಕ ಜಾವನ ಶ್ರೀ ಗುರುವಯಾಂಕ ಮೆಗೆಲೆ ವಯರ, ಆನಿ ಮೆಗೆಲೆ ನಿಷ್ಠಾ ಬದ್ದಲ ದುರಭಿಪ್ರಾಯ ಉಲಯಲೊ. ದಾಲಯರಯ್ ಶ್ರೀ ಗುರುವರ್ಯಾನಿಂ, ಆಮಕಾ ಬರೋ ಆಶೀರ್ವಾದ ಕರನ ಬ್ರೊಷರಾರಿ ಹಸ್ತಾಕ್ಷರ ದಿಲೆಂ).

ನಂತರ ಕರ್ನಾಟಕ ಸರಕಾರಾಚೆ ಕೈಗಾರಿಕಾ ಮಂತ್ರಿ ಸನ್ಮಾನ್ಯ ಶ್ರೀ ಆರ. ವ್ಹಿ. ವಿಶ್ವ ಕೊಂಕಣಿ ದೇಶಪಾಂಡೆ ಮಾಮ್ಮಾನ ಬ್ರೊಷರ ಆಫಿಸಾಂತ ಚಲೆಲ್ಯಾ ಸಮಾರಂಭಾಂತ ದಿ. 14.2.2003 ದಿವಸ ಉಗ್ತಾವಣ ಕೆಲೆಂ. ಬ್ರೋಶರ ಉಗ್ತಾವಣ ದಾತಚಿ ವಿಶ್ವ ಕೊಂಕಣಿ ಕೇಂದ್ರ ಬಾಂದಕಾಮಾ ಖಾತಿರ ದುಡು ಜಮೋವಚೆ ಕಾರ್ಯಾವಳಿಕ ಚಾಲನ ಮೆಳೆಂ. ಆಮ್ಹಿ ಪಯಲೆಂ ಹಂತಾಚೆ ಕಾಮಗಾರಿಕ ಸುಮಾರ 1.50 ತೆಂ 2 ಕೋಟಿ ರೂಪಯಾ ದಾವಕಾ

ದಾಯತ ಅಶಿಂ ಅಂದಾಜ ಪತ್ರಕ (Budget) ಕೆಲೆಲೆ. ಆನಿ ದೋನ ವರಸ ಭಿತರ ಕಾಮ ಕರಚೆ ಅಶಿಂ ಲೆಕಿಲೆ. ಜಾಲಯಾರ ಆಮೆಗೆಲೇಚಿ ಕೊಂಕಣಿ ಮಳಾವಯಲೆ ಆನಿ ವಿಶ್ವ ಕೊಂಕಣಿ ಕೇಂದ್ರಾಚೆ ವಾವ್ರ ಕರತಲೆ ಸಾಂಗಾತೀನಿ, ಕೊಂಕಣೀ ಸಂಸ್ಕೃತಿ ಉದರಗತಿ ಉದ್ದೇಶಾನ ಕಲಾಂಗಣ ಬಾಂದ-ಕಾಮಾಚೆ ಖಾತಿರ ಪಾವಲ ದವರಲೆಲ್ಯಾನ ಆನಿ ತೆಂ ಬಾಂದಕಾಮ ಆತಂಚಿ ಮಸ್ತ ಮುಖಾರ ಆಯಿಲ್ಯಾನ ಆಮ್ಚಿ ಯೆವಜೆಲೆಲೆ ವಿಶ್ವ ಕೊಂಕಣಿ ಕೇಂದ್ರಾಚೆ ಬಾಂದಕಾಮ ಶುರುವಾತ ಕರಚೆ ಘಾಟಿ ಘಾಲೆಂ. ಹ್ಯಾ ನಿಮಿತ್ತಾನ ವಿಶ್ವ ಕೊಂಕಣಿ ಕೇಂದ್ರಾಚೆ ಬಾಂದಕಾಮಾಕ 2005 ಸೆಪ್ತಂಬರ 5 ತಾರೀಕ ತಾಂಯ ರಾಕಚೆ ತಶಿಂ ದಾಲೆಂ.

ದಿ. ಉಳ್ಳಾಲ ಶ್ರೀನಿವಾಸ ಮಲ್ಯಾಕ ನೂತನ ದಕ್ಷಿಣ ಕನ್ನಡ ಜಿಲ್ಲಾಚೆ ಶಿಲ್ಪಿ ಅಶಿಂ ಮಾನತಾಲಿಂ. ತಾಂಗೆಲೆ ಶತಾಬ್ದಿ ಸಮಾರಂಭ ಬರೇ ರೀತಿನ ಕರಚೆ ಖಾತಿರ ವಿಶ್ವ ಕೊಂಕಣಿ ಕೇಂದ್ರಾವತಿನ ತಾಗೆಲೆ ಜೀವನ ಚರಿತ್ರ ಉಜ್ವಾಡಾಕ ಹಾಡಚೆ ಕಾರ್ಯಕ್ರಮ ದಿ. 10.11.2002 ದಿವಸ ಶ್ರೀನಿವಾಸ ಪಾಠಶಾಳೆಂತ ಚಲಯಲೊ. ದಿ. ಶ್ರೀನಿವಾಸ ಮಲ್ಯಾ ಪುಸ್ತಕಾವಯ್ರ, ಪ್ರಬಂಧ ಆನಿ ಭಾಷಣ ಸ್ಪರ್ಧಾ ದವರಲೆಲೆ. ನಂತರ ಶ್ರೀ ಕೆ.ಕೆ. ಪೈ ಮಾಮ್ಮಾಲೆ ವ್ಹಾಲ್ಗಡಪಣಾರಿ ವಿದ್ಯಾರ್ಥಿಂಕ ಪುರಸ್ಕಾರಯ ದಿವಚೆ ಕೆಲೆಂ. ಮಸ್ತ ಜನ ಜಮಲೆಲೆ. ಮಂಗಳೂರಚೆ Master Studio ಹಾಂಗೆಲೆ Mangalore Channelಚೆ Master leaders ಕಾರ್ಯಕ್ರಮಾಂತೂಯ ಉಳ್ಳಾಲ ಶ್ರೀನಿವಾಸ ಮಲ್ಯಾ ಹಾಗೆಲೆ ಜೀವನ ಚರಿತ್ರ ಹಾಂವೆ ಪ್ರಸ್ತುತ ಕೆಲೆ.

ಗೊಂಯಚೆ ಶ್ರೀ ಚಂದ್ರಕಾಂತ ಕೇಣಿ ಕೊಂಕಣಿ ಭಾಷಾಂತುಲೆ ಶ್ರೇಷ್ಠ ಲೇಖಕ ಆನಿ ಚಿಂತ್ಪಿ ಧುರೀಣ. ತಾಣೆ ಕೊಂಕಣೀ ಭಾಷೆಕ ಗೊಂಯಾಂತ ಮಾನ್ಯತಾಯ ಮೆಳಚಾಕ ಮಸ್ತ ಇತಲೆ ಪುಢಾರಪಣ ದಿಲಾ. ತಾಗೆಲೆ ಕೊಂಕಣಿ ಸಾಹಿತ್ಯ ಕೃತ್ಯೊ, ವೆಗವೆಗಳೆ ಭಾಷಾಂತ ಅನುವಾದ ದಾಲಾ. ಪಯಲೆಂ ತಾಗೆಲೆ ರಾಷ್ಟ್ರಮತ ಹಪ್ತ್ಯಾಳೆ ಭಾರಿ ಖ್ಯಾತ ಆನಿ ಜನ ಮೊಗಾಳ ಆಶಿಲೆ. ಚಂದ್ರಕಾಂತ ಕಿಣಿಯಾಲೆ ಸಂಪಾದಕತ್ವಾರಿ 'ಋತು' ಮ್ಹಳೆಲೆ ಕೊಂಕಣಿ ಕವಿತಾ ತ್ರೈಮಾಸಿಕ ಗೊಂಯಾತಾಕುನ ಪ್ರಗಟ ದಾವಚೆ. ಥೋಡೇ ವರಸ ಪಯಲೆಂ ಬಂದ ಪಳೆಲೆಂ. ಶ್ರೀ ಕೇಣಿನ ಶ್ರೀ ಗೋಕುಲದಾಸ ಪ್ರಭುಲಾಗಿ ಕೆಲೆಲೆ ಮಾಗಣೀ ಮಾನ್ಯ ಕರ್ನು ಶ್ರೀ ಗೋಕುಲದಾಸಾನ ಮಂಗಳೂರ ತಾಕುನ ಪರ್ತುನ 'ಋತು' ತ್ರೈಮಾಸಿಕ ಉಜ್ವಾಡಾವಚೆ ಠರಯಲೆಂ. ಹಾಂವೆ ತಾಕಾ ಪಾಟಿಂಬಾ ದಿಲೆ. ತಶಿ ಜಾವನ ದಿ. 16.8.2003 ದಿವಸ 'ಋತು' ಕೊಂಕಣಿ ಕವಿತಾ ತ್ರೈಮಾಸಿಕ ಭಾಯರ ಆಯಲೆಂ.

✦✦✦

ವಿಶ್ವ ಕೊಂಕಣಿ ಕೇಂದ್ರ – ಏಕ ದರ್ಶನ
(A VISION)

2008 ಇಸವಿಂತ ವಿಶ್ವ ಕೊಂಕಣಿ ಕೇಂದ್ರಾಚೆ ವಿಷಯಯಾಂತ ಮೆಗೆಲೆ ದರ್ಶನ (VISION) ಬರೋವಕಾ ಅಶಿಂ ಖೂಬ ವತ್ತಾಯ ಆಶಿಲೊ. ವಿಶ್ವ ಕೊಂಕಣಿ ಕೇಂದ್ರ ಬಾಂದಕಾಮಾಚೆ ಉದ್ದೇಶ ಆನಿ ಮುಖಾವಯಲೆ ಯೋಜನಾ ವಿಷಯಾಂತ ಹಾಂವೆ ವಿಸ್ತೃತ ದಾವನ ವಿಷಯ ದೀವನ ಲ್ಹಾನ ಮಾಹಿತಿ ಪುಸ್ತಕ (coffee Table book) ಪ್ರಗಟ ಕರಚೆ ಅಶಿಂ ಠರಯಲೆಂ. ತಾಜೆ ರೂಪರೇಷಾ ತಯಾರಿಕ ಶ್ರೀ ಮಹೇಶ ನಾಯಕಾಕ ಸಾಂಗಲೆಂ. ತಾಣೆ ಬರೇ ಕರನ ಬರೋವನ A VISION ಮ್ಹಳೆಲೆ ಪುಸ್ತಿಕಾ ತಯಾರ ಕೆಲೆಂ. ಹೆಂ ರೂ. 5-6 ಲಕ್ಷಾಚೆ ವಿಷಯ. ಹಾಜೆ ಖಾತಿರ ಶ್ರೀ ಪ್ರದೀಪ ಪೈ, ಕುಂಬಳೆ ನರಸಿಂಹ ಪ್ರಭು, ಕುಡ್ವಿ ಜಗದೀಶ ಶೆಣೈ ಆನಿ ಶ್ರೀ ವೆಂಕಟೇಶ ಬಾಳಿಗಾನ ಮಸ್ತ ಇತಲೆ ವಾಂವಟ ಕಾಳಯಾತಿ. ತ್ಯಾ ನಿಮಿತ್ತಾನ Coffee Table book ಬರೇ ದಾವನ ರಂಗರಂಗಾಳ ದಾವನ ಪ್ರಕಾಶನ ದಾಲೆಂ. ತಾಂತು ಮೆಗೆಲೆ VISION ಮಾತ್ರ ನ್ಹಂಯ ವಿಶ್ವ ಕೊಂಕಣಿ ಸಮ್ಮೇಳನ ಇತ್ಯಾದಿ ಸಂದರ್ಭಾಚೆ ಫೋಟೊಯ ಆಸತಿ.

ತೆಂ ತಯಾರಿ ದಾತನಾಚಿ ಏಕ ದಿವಸ ಮಣಿಪಾಲ ಪ್ರಿಂಟಿಂಗ ಪ್ರೆಸ್ಸಾಚೆ ನಿರ್ದೇಶಕ ಶ್ರೀ ಟಿ. ಗೌತಮ ಪೈ ವಿಶ್ವ ಕೊಂಕಣಿ ಕೇಂದ್ರ ಬಾಂದ–ಕಾಮ ಪೊಳೋವಚಾಕ ಆಯಿಲೊ. ತಾಕಾಯ ಕೇಂದ್ರ ಬಾಂದಕಾಮ ಆನಿ ಮೆಗೆಲ್ಯೊ ಯೋಜನಾ ಬದ್ದಲ ಖೂಬ ಖುಷಿ ದಾಲೆಂ. ತಾಗೆಲಾಗಿ VISIONಚೆ 5000 ಪ್ರತಿ ಉದಯವಾಣಿ ಪ್ರೆಸ್ಸಾಂತ ಛಾಪಸುನ ದಿವಚಾಕ ವಿನಂತಿ ಕೆಲಿ. ಆನಿ ತಾಣೆ ತಕ್ಷಣ ಆಪಣ ಪುಕಟ್ ದಾವನ ಛಾಪಸುನ ದಿತಾ ಅಶಿಂ ಆಶ್ವಾಸನ ದಿಲೆಲ್ಯಾನ ಆಮಕಾ ದುಡ್ವಾ ವಜನ ಮಸ್ತ ಊಣೆ ದಾಲೆಂ.

ತೆಂ ಪುಸ್ತಿಕೆಚೆ 1500 ಪ್ರತಿ ಆಮ್ಹಿ ಉತ್ತರ ಅಮೇರಿಕಾ ಕೊಂಕಣಿ ಸಮ್ಮೇಳನ (North American Konkani Convention - 2008) ಲ್ಹಾಸ ಎಂಜಲಿಸಾಂತ ಚಲತನಾ ಪ್ರತಿನಿಧಿಂಕ ವಾಂಟಚಾಕ ಧಾಡ್ ದಿಲೆಲೆಂ. ತಾಜೇನ ಅಮೇರಿಕಾಂತೂಯ ವಿಶ್ವ ಕೊಂಕಣಿ ಕೇಂದ್ರ ಯೋಜನಾಕ ಮಸ್ತ ಪ್ರಚಾರ ಮೆಳಲೊ.

✦✦✦

ದುಬಾಯಿ

ಆಮ್ಹಿ ಶ್ರೀ ಕುಡ್ವಿ ಜಗದೀಶ ಶೆಣೈ, ರಘುನಾಥ ಶೇಟ ಆನಿ ಹಾಂವ ಶ್ರೀ ಉಲ್ಲಾಸ ಡಿಸೋಜಾ ಕಾಮತ ಹಾಗೆಲೆ ಆಮಂತ್ರಣ ಸ್ವೀಕಾರ ಕರನ 16.3.2004 ದಿವಸ ತಾಕುನ 26.3.2004 ತಾಂಯ ದುಬಾಯಿಂತ ಆಶಿಲಿಂತಿ. ಕೊಂಕಣಿ ಭಾಷಾಚೆ ಘಾಮಾದ ಕವಿ ಮೆಲ್ವಿನ ರೊಡ್ರಿಗಸಾನ ಆನಿ ಮಂಗಳೂರ ಕೊಂಕಣಿ ಆನಿ ದಾಯ್ಜಿ ದುಬಾಯಿ ಸಂಸ್ಥಾಚೆ ವತೀನ, ದುಬಾಯಿ ಇಂಡಿಯಾ ಕ್ಲಬಾಂತ ಮ್ಹಾಕಾ ಸನ್ಮಾನ ಕೆಲಲೊ. ಶ್ರೀ ಜೆಸೆಲಿನ ಮಸ್ಕರೇನ್ಹಸ, ರೋನಿ ಡಿಕುನ್ಹಾ, ಡಾಯನ ಡಿ'ಸೋಜಾ ಇತ್ಯಾದಿನಿಂ ಮೆಹನತ ಕೆಲೆಲಿ. ಮ್ಹಾಕಾ ಏಕ ಬರೇ ಸುಂದರ ಸ್ಮರಣಿಕಾ ದಿಲಯಾ. ತಾನ್ನಿ ಮೆಗೆಲೆ ಕೊಂಕಣಿ ವಾವ್ರಾಚೆ ಬದ್ದಲ ಮಸ್ತ ಶ್ಲಾಘನ ಕರನ, ಅಭಿಮಾನ ವ್ಯಕ್ತ ಕೆಲಲೊ.

ನಂತರ ಆಮ್ಹಿ ದುಬಾಯಿಂತ ಥೊಡೇ ಕೊಂಕಣಿ ಮುಖೇಲಾಂಕ ಮೆಳೆಲಿಂತಿ. ತಾನ್ನಿ ವಿಶ್ವ ಕೊಂಕಣಿ ಕೇಂದ್ರಾಕ ದುಡ್ವಾ ಸಹಾಯ ಭಾಸಾಯಲೊ. ಭಟಕಳ ನವಾಯತ ಮುಸಲ್ಮಾನಾಂಗೆಲೊ ಪುಢಾರಿ ಶ್ರೀ ಎಸ.ಎಮ್. ಖಲೀಲಾಕಯ್ ಮೆಳೆಲೆ. ತಾಣೆ ನವಾಯತ ಸವಾಜಾಚೆ ತರಫೆನ ದುಡ್ವಾ ಸಹಾಯ ಭಾಸಾಯಲೊ.

ಅಬುದಾಭಿಕ ಜಿ.ಗೋಕುಲದಾಸ ಹೆಗ್ಡೆ (ಮೆಗೆಲೊ ಭಾಚ್ಚೊ) ತಂಯ ಗೆಲೆಲಿಂತಿ ಆಮ್ಹಿ ಡಾ.ಬಿ.ಆರ್ ಶೆಟ್ಟಿಲೆ NMC ಆಸ್ಪತ್ರಿ ಪಳಯಲಿ. Dr.ಬಿ.ಆರ ಶೆಟ್ಟಿನ ಆಮ್ಹಿ ದುಬಾಯಿತ ಕಸಲೋಯ ಸಮಾರಂಭ ಕರತನಾ ತಾಗೆಲೊ ಖಂಚೋಯ ತರಾಚೆ ಸಹಾಯ ದಾವಕಾ ದಾಲಯಾರಿ ಕರತಾಂ ಮ್ಹಳೆಲೆ. ದಿ 22.3.2004 ದಿವಸ ಸಾಂಜೆ ವೇಳಾ ಅಬುಧಾಬಿ India Social centerಾಂತ ಏಕ ಕೊಂಕಣಿ ಜನಾಲೆಂ ಸಭಾ ಆಶಿಲಿ. ಕ್ರಿಶ್ಚನ ಕೊಂಕಣಿ ಸಂಸ್ಥಾಚೆ ಅಧ್ಯಕ್ಷ ಲಿಯೊ ರೊಡ್ರಿಗಸ, ಥೋಮಸ ಸಿಕ್ವೇರಾ ಆನಿ ಶಿವರಾಂ ನಾಯಕ (ಸಂಚಾಲಕ) ಆಶಿಲೆ.

ಹೆರ್ದಿವಸು ಪರತ ದುಬಾಯಿಕ ಯೇವನ ಶ್ರೀ ಪಿ.ಎಸ ಕಾಮತ ತಾಗೆತಂಯ ರಾವಿಲಿಂತಿ. ಮಸ್ಕತ, ಕುವೇಟ, ದೋಹಾ, ಕತಾರಾಂಕ ವಚ್ಚಾಕ ವೀಸಾ ವ್ಯವಸ್ಥಾ ಜಾಯನಿ ದಾಲ್ಯಾನ ತಾ 26.3.2004 ದಿವಸ ಪರತ ಭಾರತಾಕ ಯೆವಚೆ ಠರಯಲೆಂ.

ನಂತರಯ 3 ಪಾವಟಿ ವಿಶ್ವ ಕೊಂಕಣಿ ಕೇಂದ್ರ ಬಾಂದಕಾಮಾಚೆ ದುಡ್ವಾ ಸಂಗ್ರಹ ಕರಚಾಕ ಆಮ್ಹಿ ದುಬಾಯಿಕ ಗೆಲಯಾಂತಿ.

ನಂತರ ದುಸರೆ ಪಾವಟಿ ಶ್ರೀ ಕುಡ್ವಿ ಜಗದೀಶ ಶೆಣೈ ಆನಿ ಹಾಂವ ದುಬಾಯಿಕಯ ವಚುನ ಥಂಯ ಶ್ರೀ ಎಸ. ಎಂ. ರಾವ, ಆನಿ ತಾಗೆಲಿ ಭಾಂವ್ಡ, ಆನಿ ಎಸ. ಎಂ ಖಲೀಲ, ಮೈಕೆಲ ಡಿ.ಸೋಜ (ಪೂತ್ತೂರ ಸೋಜಾ ಬ್ರದರ್ಸ) ಆನಿ ಥೋಡೆ ಕೊಂಕಣಿ ಪುಢಾರಿಂಕಯ ಮೇಳನ ಆಯಿಲಿಂತಿ. ಥಂಯ ಆಮ್ಹಿ ಡಾ. ಬಿ.ಆರ. ಶೆಟ್ಟಿಕಯ ಮೆಳೆಲಿತಿಂ. ಆಮ್ಹಿ ದುಬಾಯಿಂತ ದೇಣಿಗಾ ಪುಂಜಾವ್ಚಾಂತ ಕಾರ್ಯಕ್ರಮ ಕರಚೆ ದಾಲಯಾರ ಆಪಣ ಸಹಾಯ ಕರತಾ ಅಶಿಂ ತಾಣೆ ಸಾಂಗಿಲೆ.

ಆಮ್ಹಿ ದುಬಾಯಿಕ ಸೆಪ್ತಂಬರ ಪಯಲೆ ಹಪ್ತ್ಯಾಂತ ವಚ್ಚೆ ಅಶಿಂ ಠರಯಿಲೆಂ. ತೇಚ ವೇಳಾರಿ ಮುಂಬಯಿಂತೂಯೀ ಕೊಂಕಣೀ ಕೈಗಾರಿಕೋದ್ಯಮಿ, ಬ್ಯಾಂಕ ವರಿಷ್ಠ ಆನಿ ಮುಖೇಲಾಂಗೆಲೆ ಏಕ ಸಭಾ ಕಾರ್ಯಕ್ರಮ ಕರ್ನ ತಾಂಕಾ ವಿಶ್ವ ಕೊಂಕಣಿ ಕೇಂದ್ರ ದರ್ಶನ (VISION) ವಿಷಯಾಂತ ಮಾಹಿತಿ ದಿಲೆಂ ಆತಾಂ ಮಂಗಳೂರಾಂತ ದಾಯತ ಆಸಚೆ ಬಾಂದಕಾಮಾಚೆ ಪ್ರಗತಿ ವಿಷಯಾಂತ, ದುಡು ಜಮೊವ್ಚಾಂತ ಕೆಲೆಲೆ ವಾವ್ರ, ಮುಖಾರಿ ಆಸಚೆ ಕಾಮಾಚೆ ವಿಷಯಾಂತ ಮಾಹಿತಿ ದೀವನ ತಾಂಕಾಯ ಆವುಗೆಲೆ ವಾವ್ರಾಂತ ವಿಶ್ವಾಸಾಕ ಘೆವಚೆ

ಉದ್ದೇಶಾನ ಅಂಧೇರಿಚೆ ಹೋಟೇಲ ಕೊಹಿನೂರಾಚೆ Meeting Hallಂತ ದಿ.2.9.2006 ದಿವಸ ಏಕ ಸಭಾ ಕಾರ್ಯಾಕ್ರಮ ಮಾಂಡೋನ ಹಾಳಲೊ. ಕೊಂಕಣಿ ಭೀಷ್ಮ ಶ್ರೀ ಕೆ.ಕೆ. ಪೈ ಮಾಮ, ಆರ. ವ್ಹಿ ದೇಶಪಾಂಡೆ ಆನಿ ಮುಂಬಯಿಚೆ ಶ್ರೀ ಜೋನ ಡಿ.ಸಿಲ್ವಾ, ವಿನ್ಸೆಂಟ ಮಥಾಯಸ್ (ಅಧ್ಯಕ್ಷ, ಕ್ರಿಶ್ಚನ ಚೇಂಬರ ಆಫ್ ಕಾಮರ್ಸ), ಶ್ರೀ ಜಿ.ವ್ಹಿ. ಮಾಸುರಕಾರ, ಕಾರ್ಪೊರೇಶನ ಬ್ಯಾಂಕಾಚೆ ಶ್ರೀ ಎನ.ಎನ.ಪಾಲ ಶ್ರೀ ಎಸ.ವ್ಹಿ ಪಿಕಳೆ ಮುಖೇಲ ಸೊಯರೆ ದಾವನ ಆಯಿಲೆ. ಹ್ಯಾ ವಾವ್ರಾಂತ ಮ್ಹಾಕಾ ಮಹಾನ ಕೊಂಕಣಿ ಕವಿ ಶ್ರಿ ಜೆ.ಬಿ. ಸಿಕ್ವೇರಾ ಹಾನ್ನಿ ಖೂಬ ಸಹಾಯ ಆನಿ ಮಾರ್ಗದರ್ಶನ ಕೆಲೆಂ. ನಂತಾ ಶ್ರೀ ಮುಕುಂದ ಕಾಮತಿ (ಕೊಹಿನೂರ ಹೋಟೆಲಾಚೆ ಜನರಲ್ ಮೆನೇಜರ) ಆನಿ ಮೆಗೆಲೊ ಆಪ್ತ ಶ್ರೀ ಎನ.ಎಸ್. ಪ್ರಭು (ಬಾಬಣ್ಣಾ) ಹಾನ್ನಿಯ ಖೂಬ ಸಹಾಯ ಕೆಲೊ.

ಸಾಂಜೆವೇಳಾ ಚಲ್ಲಲೊ ಕಾರ್ಯಕ್ರಮ ಬರೇ ರೀತಿನ ಯಶಸ್ವೀ ದಾವನ ಚಲ್ಲಲೊ. ಸುಮಾರ 10-15 ಲಾಖ ರೂಪಯ್ಯಾ ದೇಣಿಗಾ ಮೆಳಚೆ ದಿಸೂನ ಯೇವನ ಆನಂದ ದಾಲೆ. ಶ್ರೀ ವೆಂಕಟೇಶ ಬಾಳಿಗಾನ ಹ್ಯಾ ವಿಷಯಾಂತ ಮಾಹಿತಿ ದಿವಚೆ ಸಿ.ಡಿ. ಕರ್ನ ಹಾಳೆಲಿ. ತ್ಯಾ ನಿಮಿತ್ತಾನ ತಾಜೊ ಬರೇ ಪ್ರಭಾವ ಆಸಾ ದಾಲೊ.

ಮುಂಬಯಿ ತಾಕುನ ಸೆಪ್ತೆಂಬರ ತಾ.4 2006 ದಿವಸ ಆಮ್ಹಿ ಶ್ರೀ ಕೆ.ಕೆ. ಪೈಮಾಮ. ಶ್ರೀ ಕುಡ್ಪಿ ಜಗದೀಶ ಶೆಣ್ಯೈ ಶ್ರೀ ರಘುನಾಥ ಶೇಟ ಆನಿ ಹಾಂವ ದುಬಾಯಿಕ ಏಯರ ಇಂಡಿಯಾ ವಿಮಾನಾರಿ ಭಾಯರ ಸರಿಲಿಂತಿ. ಡಾ.ಬಿ. ಆರ ಶೆಟ್ಟಿನ ಆಮಕಾ ತಾಗೆಲೇಂಚಿ ಹೋಟಿಲ ಲೋಟಸ (Hotel Lotus)ಂತ ರಾವಚಾಕ ವ್ಯವಸ್ಥಾ ಕೆಲೆಲಿ. ಆನಿ ತಾಗೆಲೆ ಮೋಲಾಧಿಕ ಕಾರಂ ಆಮಕಾ ಉಪಯೋಗ ಕರಚಾಕ ದಿಲೆಲಿಂತಿ. ಶ್ರೀ ಆರ. ವ್ಹಿ ದೇಶಪಾಂಡೆಜೀ ಆನಿ ಶ್ರೀ ಭಟಕಳ ಹನುಮಂತ ಪೈ (ಪುತ್ತೂ ಪೈ) ಹಾನ್ನಿಯ ವಿಂಗಡ ವಿಮಾನಾರಿ ರಾತ್ರಿ ಯೇವನ ಪಾವಲಿಂತಿ. ತಾಂಕಾ ಭಟಕಳ ಮೂಲಾಚೆ ಪ್ರಸಿದ್ಧ ಉದ್ಯಮಿ ಶ್ರೀ ಸೈಯದ ಖಲೀಲ ಸಾಹೇಬಾನ ವಿಂಗಡಚೀ ಹೋಟೆಲಾಂತ ರಾವಪಾಚಿ ವ್ಯವಸ್ಥಾ ಕೆಲೆಲಿ. ರಾತ್ರಿ ಡಾ. ಬಿ.ಆರ ಶೆಟ್ಟಿ ಶ್ರೀ ಪೈ ಮಾಮಾಕ ಮೆಳಚಾಕ ಯೇವನ ಮಸ್ತ ಇತಲೆ ಉಲೋವ್ನ ಬಶಿಲೊ. ಡಾ. ಶೆಟ್ಟಿ ಶ್ರೀ ಪೈಮಾಮಾಲೊ ವ್ಹಡ ಅಭಿಮಾನಿ ಕಾಳಜಾಂತ ಕೃತಜ್ಞತಾ ಆಶಿಲೊ ಮಾನೆಸ್ತ. ತಶಿ ದಾವನ ಪೈ ಮಾಮಾಲೆ ಸಾಂಗಾತಾಕ ಆಮ್ಹಿ ಆಯಿಲ್ಯಾನ ಆಮಗೆಲೆ ಹೋಟೆಲ, ಖಾಣ ಜೆವಣ ಆನಿ ಪ್ರವಾಸಾಕ ವಾಹನಾಚಿ ಸಕ್ಕಡ ವ್ಯವಸ್ಥಾ ಡಾ. ಶೆಟ್ಟಿನಚೀ ಕೆಲೆಲೆ. ನಂತಾ ಆಮಗೆಲೆ ಸಭಾ ಕಾರ್ಯಕ್ರಮಾಚಿ ವ್ಯವಸ್ಥಾಯ ತಾಗೆಲೇಚಿ ಖರ್ಚಾರಿ ತಾಣೆ ಕೆಲ್ಲ್ಯಾನ ಆಮಕಾ ವಿಂಗಡ ಖರ್ಚಾಚೆ ವಜನ ನಾ ದಾಲೆಂ.

ಹೆರ್ದಿವಸು ದಿ.5.9.2006 ಮಂಗಳ-ವಾರಾ ಸಕಾಳಿ ಗಂ 10.00ಕ ಆಮ್ಹಿ ಡಾ. ಬಿ.ಆರ ಶೆಟ್ಟಿನ ವ್ಯವಸ್ಥಾ ಕೆಲೆಲೆ ಕಾರಾರೀಚಿ ಅಬುದಾಭಿಕಯ ಗೆಲಿಂತಿ. ಥಂಯ ಡಾ. ಶೆಟ್ಟಿನ ಆಮಕಾ ಸ್ವಾಗತ ಕರನ ಆಮಗೆಲೆ ದನ್ಪಾರಾಚೆ ಜೆವಣಾಚೀಯ ವ್ಯವಸ್ಥಾ ಕೆಲೆಲಿ. ತೆದೋಳ ಭಿತರಿ ಶ್ರೀ ಆರ.ವ್ಹಿ ದೇಶಪಾಂಡೆ ಆನಿ ಶ್ರೀ ಪುತ್ತು ಪೈ ಆಯಲಿಂತಿ. ಆಮ್ಹಿ ಸಾಂಗಾತಾಕ ಮೇಳನ ವ್ಹಡ ಕೈಗಾರಿಕೋದ್ಯಮಿ ಶ್ರೀ ಎಸ.ಎಮ್. ರಾವಾಲೆ ಘರಕಡೆ ಗೆಲಿಂತಿ. ತೋವಯ ಶ್ರೀ ಪೈ ಮಾಮಾಲೊ ವ್ಹಡ ಅಭಿಮಾನಿ. ತಾಗೆಲಾಗಿ ಪೈಮಾಮಾನ ಆನಿ ಶ್ರೀ ಆರ.ವ್ಹಿ ದೇಶಪಾಂಡೆ ಮಾಮಾನ ವಿಶ್ವ ಕೊಂಕಣಿ ಕೇಂದ್ರ ಯೋಜನಾಚೆ ಆನಿ ಕೊಂಕಣಿ ಮಾಯಭಾಸೆಚೆ ಉದರಗತಿ ಖಾತಿರ ಆಮಗೆಲಿ ಜವಾಬದಾರಿ ವಿಷಯಾಂತ ವಿಸ್ತೃತ ದಾವನ ವಿವರ ದಿಲೆಂ. ಶ್ರೀ ಎಸ ಎಂ. ರಾವಾನ ವಿಶ್ವ ಕೊಂಕಣಿ ಕೇಂದ್ರಾಕ ದೇಣಿಗಾ ದಿವಚೆ ವಿಷಯಾಂತ ಆಪಣ್ಯಾಲೆ ದೋಗ ಭಾಂವಂಡಾಂಲಾಗಿ ನಿಮಗುನ ಸಾಂಗತಾ ಮ್ಹಳೆಲೆಂ ಆಮಕಾ ಖೂಬ ಆಧಾರ ದಾಲೊ.

ಅಬುಧಾಭಿ ತಾಕುನ ದುಬಾಯಿಕ ಯೇವನ ಸಾಂಜೆ ಆನಿ ಹೆರ್ದಿವಸ ಆಮ್ಹಿ ಮಸ್ತ ಕೊಂಕಣಿಂಕ ಫೋನ ಕರನ ದಿ. 8.9.2006 ಶುಕ್ರವಾರಾ ಸಾಂಜೆವೇಳಾ ಲೋಟಸ ಹೋಟೆಲಾಂತ ಚಲಚೆ 'ವಿಶ್ವ ಕೊಂಕಣಿ ದರ್ಶನ' ಕಾರ್ಯಕ್ರಮಾಕ ಯೆವಚಾಕ

ಆಮಂತ್ರಣ ದಿಲೆಂ. ಶ್ರೀ ಖಲೀಲ ಸಾಯಬಾನಂಯ ರಾತ್ರಿ ಆಮಕಾ ತಾಗೆಲೆ ಘರಕಡೆ ಜೆವಣಾಕ ಆಪಯಿಲೆಂ. ಥಂಯ ಮಸ್ತ ನವಾಯತೀ ಕೊಂಕಣಿ ಲೋಕಯ ಆಶಿಲಿಂತಿ. ಥಂಯ ಹಾಂವೆ ವಿಶ್ವ ಕೊಂಕಣಿ ಕೇಂದ್ರ ಯೋಜನಾ ಬದ್ದಲ ವಿವರ ಸಾಂಗುನ, ತಾಂಗೆಲೊ ಪಾಟಿಂಬಾ ಮಾಗಿಲೊ. ಆನಿ ದಿ.8.9.2006 ಸಾಂಜೆವೇಳಾಚೆ ಕಾರ್ಯಾವಳೀಕಯ ಯೇವಕಾ ಅಶಿಂ ವಿನಂತಿ ಕೆಲಿ. ಶ್ರೀ ಕೆ.ಕೆ. ಪೈ ಮಾಮ ಆನಿ ಶ್ರೀ ಆರ. ವ್ಹಿ. ದೇಶಪಾಂಡೆಂಗೆಲೆ ಉಪಸ್ಥಿತಿ ಆಶಿಲ್ಯಾನ ವ್ಹಡ ವ್ಹಡ ಉದ್ಯಮಿ, ದಾಕ್ತರ, ಚಾರ್ಟರ್ಡ ಎಕೌಟೆಂಟ, ಇಂಜಿನಿಯರ, ಬ್ಯಾಂಕರ ಬೀ ಕಾರ್‍ಯಕ್ರಮಾಕ ಯೇವನ ತಾಂಗೆಲೆ ಪಾಟಿಂಬಾ ಉಕ್ತಾಯಲೆಲೆಂ, ಆಮಕಾ ಖೂಬ ಅಭಿಮಾನಾಚೆ ವಿಷಯ ದಾಲೊ.

8.9.2006 ಸಾಂಜೇವೇಳಾಚೆ ಕಾರ್‍ಯಕ್ರಮ ಆನಿ cocktail party ಶ್ರೀ ಪೈವಾನಾವಾಲೆ ಗೌರವಾರ್ಥ ಡಾ.ಬಿ. ಆರ್ ಶೆಟ್ಟಿನಚೀ ವ್ಯವಸ್ಥಾ ಕೆಲೆಲೆಂ. ಆನಿ ಕುವೈಟ, ದುಬಾಯ ಭಾರತ ರಾಯಭಾರೀಂಕ ಆನಿ ಕಮೀಷನರ ಹಾಂಕಾಂಯ ತಾಣೆ ಮುಖೇಲ ಸೊಯರೆ ದಾವನ ವಿಶೇಷ ಆಮಂತ್ರಣ ದೀವನ ಆಪಯಲೆ. ತೆಂ ಆಮಗೆಲೆ ಸಭಾ ಕಾರ್‍ಯಕ್ರಮ ವಿಶೇಷ ರಂಗಾಳ ದಾವಚೆ ತಶಿಂದಾಲೆಂ. ಶ್ರೀ ಕೆ.ಕೆ. ಪೈ ಮಾಮ್ಮಾಕ ಸನ್ಮಾನ ಆಶಿಲೊ. ಶ್ರೀ ಆರ.ವಿ. ದೇಶಪಾಂಡೆ, ಶ್ರೀ ಎಸ.ಎಮ. ರಾವ್, ಶ್ರೀ ಸೈಯದ ಎಂ. ಖಲೀಲ ಉಲಯಲೇತಿ. ತಾಜೆ ನಿಮಿತ್ತಾನ ಆಯಿಲೆ ಕೊಂಕಣಿಂಗೆಲೆ ವಯರ ಮಸ್ತ ಪರಿಣಾಮ ದಾಲೊ. ಶ್ರೀ ಉಲ್ಲಾಸ ಡಿ.ಸೋಜ ಕಾಮತ, ಶ್ರೀ ಗೋಕುಲ-ನಾಥ ಪ್ರಭು ಹಾನ್ನಿ ಮಸ್ತ ಇತಲೆ ಪರಿಶ್ರಮ ಘೆತಿಲೊ. ಆನಿ ಪತ್ರಿಕಾ ಪರಿಷತಯ ವ್ಯವಸ್ಥಾ ಕೆಲೆಲಿ.

ಹೆರ್ದಿವಸು ಮಸ್ತ ಕೊಂಕಣಿ ಲೋಕ ಹೋಟೆಲಾಕ ಯೇವನ ತಾಂಗೆಲೆ ದೋಣಿಗಾ ಭಾಸಾಯಲೆಂ. ಆಮ್ಹಿ ಭಾಯರ ಸರತನಾ, ಹಾಂವೆ ಶ್ರೀ ಎಸ.ಎಮ್.ರಾವ ಹಾಂಕಾ ಫೋನ ಕೆಲಲೊ. ತಾಣೆ ತಾಗೆಲೆ ಆವಯಲೆ ನಾಂವಾರಿ ವಿಶ್ವ ಕೊಂಕಣಿ ಲ್ಯಾಬ್ರೇರಿಕ ರೂ. 25 ಲಾಖ ದಿತಾ ಮ್ಹಳೆಂ. ಶ್ರೀ ಮೈಕೆಲ ಡಿ.ಸೋಜ, ಆನಿ ಶ್ರೀ ರಾಮದಾಸ ಕಿಣಿನಿಂ ರೂ 5.00 ಲಕ್ಷ ಭಾಸಾಯಲಿ. ಶ್ರೀ ಎಂ. ಕಿಶೋರ ಕುಮಾರ ಪೈ (ಭಾರತೀಯ ಕಮ್ಯುನಿಷ್ಠ ಪಾರ್ಟಿಚೆ ದ.ಕ.ಜಿಲ್ಲಾ ಸಮೀತಿ ಸ್ಥಾಪಕ, ಕ್ರಾಂತೀಕಾರಿ ಕಾಮ್ರೇಡ ಶಾಂತಾರಾಮ ಪೈಲೊ ಪೂತು). ಹಾಣೆಯ ದೇಣಿಗಾ ದಿತಾ ಮ್ಹಳೆಲೆಂ.

ದಿ. 10.9.2006 ಆಯ್ತಾರಾ ಆಮ್ಹಿ ದುಬಾಯಿ ತಾಕುನ ಭಾಯರಸರ್ನ ಮುಂಬಯಿಕ ರಾತ್ರಿ ಪಾವಲಿಂತಿ. ಆನಿ ಹೆರ್ದಿವಸು ವಿಮಾನಾರಿ ಮಂಗಳೂರಾಕ ಪರ್ತಲಿಂತಿ.

✦✦✦

ಡಾ. ಪಿ. ದಯಾನಂದ ಪೈ

ಶ್ರೀ ಪಿ.ದಯಾನಂದ ಪೈ ಮೂಲತ: ಬಂಟವಾಳಲಾಗಚೆ ಪಾಣೆಮಂಗಳೂರಚೊ. ದಾಲಯಾರ ಲ್ಹಾನ ಆಸತನಾ ಮಂಗಳೂರಾಂತೂಚ ವ್ಹಡ ದಾಲಲೊ. ಕೆನರಾ ವಿದ್ಯಾ ಶಾಳೆಂತ ಶಿಕ್ಷಣ ಜಾತಚಿ, ಮೈಸೂರಾಕ ವಚುನ ಎಂಜಿನಿಯರಿಂಗ ಕೆಲೆಂ. ತಾಗೆಲಿ ಬಾಯಲ ಶ್ರೀಮತಿ ಮೋಹಿನಿ ಪೈ ಕುಂದಾಪುರಚಿ. ತಾಗೆಲೊ ಧಾಕಲೊ ಭಾವು ಶ್ರೀ ಸತೀಶ ಪೈ. ಹೆ ದೋಗ ಭಾವಯ ಶ್ರೀರಾಮ ಲಕ್ಷ್ಮಣಶೆ. ತಾಂಗೆಲೊ ಸಂಸಾರ ಏಕಮೇಳೇರಿ ಆಸತಿ. ಶ್ರೀ. ದಯಾನಂದ ಪೈನ ಶಿಕ್ಷಣ ಘೆತನಾ ಜನಾಲೆಂ ಕಷ್ಟ ಸುಖ ಮನಾಂತ ಘೆವನ ಆತಾಂ ಬಿಲಿಯಾದಿಪತಿ ಜಾಲೆಲೆ ತಾವಳೀಯ ಸಾಮಾನ್ಯ ಜನಾಲೆ ಕಷ್ಟ ಸುಖಾಕ ಸ್ಪಂದನ ಕರತ ಆಸಾ. ತಾಕಾ ನಾಟಕ, ವ್ಯಾಯಾಮ, ಕುಸ್ತಿ ಆನಿ ಸಾಂಸ್ಕೃತಿಕ, ಶೈಕ್ಷಣಿಕ ವಿಷಯಾಂತ ಮಸ್ತ ಉಮೇದಿ. ಸಾಮಾಜಿಕ ಕಾರ್ಯಾಂತ ಮಸ್ತ ಆಸಕ್ತಿ. ಸಾಹಿತ್ಯ, ಕಲಾ ಆನಿ ಸಾಂಸ್ಕೃತಿಕ ಕ್ಷೇತ್ರಾಂತ ವಾವ್ರರ್ತಲ್ಯಾಲೆ ವಿಷಯಾಂತೂಯಿ ತಾಕಾ ಖೂಬ ಅಭಿಮಾನ, ತಾಗೆಲೆ ವೃತ್ತಿ ಪರ ಝುಂಜಾಟಾಂತೂಯಿ ನಾಟಕ ಖೇಳಚೆ ಜಾಲಯಾರಿ ತೊ ಆಸಕ್ತಿ ದಾಕೋವನ ಅಗತ್ಯ ಪಳ್ಯಾರಿ ನಾಟಕಾಂತ ಪಾರ್ಟೂಯಿ ಘೆತಾ. ತಾಗೆಲಿ ಬಾಯಲಯಿ ತಶೀಚಿ. ತಾಗೆಲೇ ಮನೋಭಾವಾಚಿ.

ತಾಕಾ ಕೊಂಕಣಿ ಭಾಷಾ ವಯ್ರ ಖೂಬ ಅಭಿಮಾನ. ಲ್ಹಾನ ಪ್ರಾಯೇರ ತಾಕುನ ಬಂಟವಾಳ ವಾಸುದೇವ ಬಾಳಿಗಾ (ಕೊಂಕಣಿ ಕಳೊ, ಬಾಳೊ ಮಾಮ) ತಾಗೆಲಿಂ ಕೊಂಕಣಿ ನಾಟಕ ಪದಂ ಸಂಗೀತ ಆಯ್ಕುನ ಶ್ರೀ ಬಾಳ ಮಾಮ್ಮಾಲೆ ವಯ್ರ ದಯಾನಂದ ಪೈನ ಅಭಿಮಾನ ದವರನ ಘೆತಿಲೊ. ಹಾಂವೆ ಕೊಂಕಣಿ ಚಳ್ವಳ ಕ್ಷೇತ್ರಾಂತ ಕರಚೆ ವಾವ್ರ ತಾಣೆ ಮನಾಂತ ಘೆತಲೆಂ.

1983 ವರಸ ಹಾಂವೆ ಪಯಲೆಂ ದಯಾನಂದ ಪೈಕ ತಾಗೆಲೆ ಕೆಂಗಲ ಹನುಮಂತಯ್ಯ ರಸ್ತ್ಯಾರಿ ಆಸಚೆ ಆಫೀಸಾಂತ ಮೆಳಲೊ. ತೇಂವಯ ಪಾಣೆಮಂಗಳೂರ ಶ್ರೀ ಶಾರದಾ ಹ್ಯಾಸ್ಕೂಲಾಚೆ ಇಮಾರತ ವ್ಹಡ ಕರಚೆ ಖಾತಿರ, ತಾಗೆಲೆ ದುಡ್ಡಾ ಸಹಾಯ ಘೆವಚಾಕ, ಅಧ್ಯಕ್ಷ ಶ್ರೀ. ಪಿ. ದೇವದಾಸ ಶೆಣೈ (ದತ್ತು)ಲೆ ಸಾಂಗಾತಿ ದಯಾನಂದ ಪೈಕ ಮೆಳಲೊ. ತಾಜೆ ನಂತರ ವೆಗಳೆ ವೆಗಳೆ ವಿಷಯಾಂತೂಯಿ ತಾಕಾ ಮೆಳಲೊ. ತಾಗೆಲಾಗಿ ದುಡ್ಡಾ ಸಹಾಯ ಘೆವಚೆ ಖಾತಿರ.

ಮುಕಾರಿ ಹಾಂವ ಕೊಂಕಣಿ ಜಾಥಾಚೊ ನೇತಾರ ಜಾವನ, ಕೊಂಕಣಿ ಭಾಷಾ ಮಂಡಳಾಚೆ ಅಧ್ಯಕ್ಷ ಜಾಲೆ ಪರಾಂತೆ ಕೊಂಕಣಿ ಚಳ್ವಳ ಕ್ಷೇತ್ರಾಚೆ ವಾಡಾವಳ ಜಾಯತ ಗೆಲೆಂ. ಹಾಂವೆ ಕರಚೆ ವಾವ್ರ, ಮೆಗೆಲೆ ಮುಖೇಲ್ಪಣಾರಿ ಚಲ್ಲೆಲೆ ಪಯಲೆಂ ವಿಶ್ವ ಕೊಂಕಣಿ ಸಮ್ಮೇಳನ, ತಾಕಾ ಖೂಬ ಆವಡಲೆಂ. ಹಾಂವೆ ಖಂಚೇಯ ಕಾಮ ಹಾತಾಂತ ಘೆತಲ್ಯಾರಿಯ ತಾಗೆಲೊ ದುಡ್ಡಾ ವಾಂಟೊ ವ್ಹಡ ಮಾಪಾರಿ ಮೆಳಚೆ ತಶಿಂ ಜಾಲೆ. ಅಶಿಂ ಕೊಂಕಣಿ ಭಾಷಾ ಕ್ಷೇತ್ರಾಕ ಆನಿ ಸಾಮಾಜಿಕ, ಶೈಕ್ಷಣಿಕ, ವೈದ್ಯಕೀಯ ಕ್ಷೇತ್ರಾಂತ ಮೆಗೆಲೆ ವಾವ್ರ, ಜನಾಂಕ ತಾಂತೂಯ ದುರ್ಬಳೆ ಜನಾಲೆ ಕಷ್ಟ ನಿವಾರಣ ಕರಚಾಂತ ಮೆಗೆಲಿ ಆಸಕ್ತಿ ಪೊಳೋವ್ನ ಶ್ರೀ ಪೈಕ ಮೆಗೆಲೆ ವಿಷಯಾಂತ ಏಕ ವಿಶಿಷ್ಟ ಆನಿ ಉನ್ನತ ಭಾವನಾ ಉತ್ಪನ್ನ ಜಾಲೆಶೆಂ ದಿಸತಾ. ಹಾಂವೆ ಖಂಚೇಯ ವಿಷಯ ತಾಕಾ ಸಾಂಗಲ್ಯಾರೀ ತಾಣೆ ಆಜ ತಾಂಯ್ ನ್ಹಂಯ ಮ್ಹಳೆಲೆ ನಾ.

ವಿಶ್ವ ಕೊಂಕಣಿ ಸಮ್ಮೇಳನ ಕರಚೆ ಮ್ಹೊಣು 1994 ಜನವರಿಂತ ಆಮ್ಮಿ ನಿರ್ಣಯ ಘೆವನ ವಾವ್ರ ಶುರು ಕೆಲೆಲೆಂ. ಜಾಲಾಯಾರ 1995 ಅಗೊಸ್ತ ಮ್ಹಯನೊ ತಾಂಯ ಸಮ್ಮೇಳನ ತಯಾರಿ ಖಾತಿರ ವಾವರತನಾ ಅಗತ್ಯ ಆಶಿಲೇ ದುಡು ಜಮೊ ಜಾಯನಾಶಿ ಕಷ್ಟ ಜಾತಾಲೆ. ಹಾಂವೆ ಹೆ ಕಷ್ಟ ಶ್ರೀ ಪೈಲಾಗಿ ವ್ಯಕ್ತ ಕೆಲೆಲೆ ವೇಳಾರಿ ಆಪ್ಪಣ

ರೂ. 2.00 ಲಕ್ಷ ವಿಶ್ವ ಸಮ್ಮೇಳನಾಚೆ ಖಾತಿರ ದಿತಾ ಅಶಿಂ ಸಾಂಗುನ ತತ್ಕಾಲ ರೂ. 1.00 ಲಕ್ಷಾಚೆ ಚೆಕ ದಿಲೆಂ. 1995 ನವಂಬರ ಮ್ಹಯನ್ಯಾಂತ ಆನೇಕ ಲಕ್ಷಾಚೆ ಚೆಕ ದೀವನ ಮ್ಹಾಕಾ ಧೈರ್ಯ ದಿಲೆಂ.

ನಂತರ ವಿಶ್ವ ಕೊಂಕಣಿ ಸಮ್ಮೇಳನ ಜಾತ್ತಚಿ, 1999 ದಶಂಬರಾಂತ ಪಯಲೆಂ ವಿಶ್ವ ಸಾರಸ್ವತ ಸಮ್ಮೇಳನಾಕಯ ಶ್ರೀ ದಯನಂದ ಪೈನ ದುಡ್ಡಾ ಸಹಾಯ ಕೆಲಲೊ. ಹೆಂ ಇತಲೆಂ ಬರೋವಚೆ ಶ್ರೀ ಪೈನ, ಮೆಗೆಲೆ ವಯ್ರ ಆನಿ ಹಾಂವೆ ಹಾಂತಾಂತ ಘೆತಿಲೆ ವಾವ್ರಾಚೆ ವಿಷಯಾಂತ, ಮೆಗೆಲಿ ಶ್ರದ್ಧಾ ನಿಷ್ಠಾ ಆನಿ ಬದ್ಧತಾ (commitment) ಮನಾಂತ ವ್ಹರನ ತಾಣೆ ಕಾಳಜಾಂತ ತಾಕುನ ಮೆಗೆಲೆ ವಯ್ರ ಊಂಚ ಗೌರವ ವಾಡ್ಡೋನ ಹಾಳೆಲೆ ಉಲ್ಲೇಖ ಕರಚೆ ಖಾತಿರ. ಹಾಕಾ ಏಕ ಉದಾಹರಣ ದಿವಚೆ ಹಾಂಗಾ ಅಗತ್ಯ ಆಸಾ.

2000 ಇಸವಿಂತು, ಕಾಶೀಮಠಾಚೆ ಪರಮ ಗುರು ಶ್ರೀ.ಸುಧೀಂದ್ರತೀರ್ಥ ಸ್ವಾಮೀಜಿಂಗೆಲೆ ಪಾವ್ವುಣಶೆ (75) ವರಸಾಚೆ ವರ್ಧಾಪನ ಸಮಾರಂಭ ಆಚರಣ ಬೆಂಗಳೂರ ಮಲ್ಲೇಶ್ವರಂ ಶ್ರೀ. ಕಾಶೀಮಠಾಂತ ಚಲಚೆ ಆಶಿಲೆಂ. ತ್ಯಾಚಿ ವೇಳಾರಿ ವಿಂಗ ವಿಂಗಡ ಕ್ಷೇತ್ರಾಂತುಲೆ ನಾವಾಧಿಕ ಮಹಾಮಾನೆಸ್ತಾಂಕ ಶ್ರೀ. ಗುರುವರ್ಯಾಂಗೆಲೆ ಹಸ್ತಾನಿ ಸನ್ಮಾನ ಕರಚೆಂ ಮಠಾಚೆ ಮುಖೇಲಾನಿ ಠರಯಿಲೆಂ. ತೇ 5 ಜನ ಮಹಾಮಾನೆಸ್ತಾಲೆ ಪಯ್ಕಿ ಕೇಂದ್ರ ಸರಕಾರಾಂತ ಮಂತ್ರಿ ಜಾವನ ಆಶಿಲೊ ಮಾನ್ಯ ಶ್ರೀ ಸುರೇಶ ಪಿ. ಪ್ರಭು, ಕರ್ನಾಟಕ ಸರಕಾರಾಂತ ಮಂತ್ರಿ ಆಶಿಲೊ ಮಾನ್ಯ ಶ್ರೀ ಆರ.ವ್ಹಿ. ದೇಶಪಾಂಡೆ, ಮಣಿಪಾಲ 'ಮಾಹೆ'ಚೆ ಅಧ್ಯಕ್ಷ ಡಾ. ರಾಮದಾಸ ಎಂ. ಪೈ, I.C.I.C.I ಬ್ಯಾಂಕಾಚೊ ಅಧ್ಯಕ್ಷ ಶ್ರೀ.ಕೆ.ವಿ ಕಾಮತ (ಕುಂದಾಪುರ ವಾಮನ ಕಾಮತ) ಆಶಿಲೆ. ಆನಿ ಮೆಗೆಲೆ ನಾಂವಂಯ ಆಶಿಲೆ. ತಿತಲೆ ವ್ಹಡ ವ್ಹಡ ಜಾಗತಿಕ ಮಟ್ಟಾರಿ ನಾಂವ ಘೆತಿಲೆ ವ್ಯಕ್ತಿಲೆ ಸಾಂಗಾತಿ ಹಾಂವ ಏಕ ಯಕಶ್ಚಿತ: ಜಾವನ ಮ್ಹಾಕಾ ದಿಸಲೆಂ. ಆನಿ ತೆಂ ಹಾಂವೆ ಶ್ರೀ ದಯಾನಂದ ಪೈಲಾಗಿ ಸಾಂಗಲೆಂ. ತೆದನಾ ಶ್ರೀ ಪೈ ಮ್ಹಳಾಲೊ 'ತುಂವೆ ತುಗೆಲೆ ಜೀವಮಾನಾಂತ ನಿಸ್ವಾರ್ಥ ದೃಷ್ಟಿನ ಕೆಲೆಲಿ ಉತ್ಕೃಷ್ಟ ಸೇವಾ, ವ್ಹಡ ಜಾವನ ಆಸಾ. ಜಾಲೆಲೆ ನಿಮಿತ್ತಾನ ತುಂವೆ ತುಗೆಲೆ ಬಾಯಲ ಸಮೇತ ಬೆಂಗಳೂರಾಕ ಯೇವನ ಶ್ರೀ ಗುರುವರ್ಯಾಂಗೆಲೆ ಅಮೃತ ಹಸ್ತಾನ ಹೊ ಸನ್ಮಾನ ಘೆವಕಾಚೀ' ಮ್ಹಳಾಲೊ.

ತಶೀ ದಿ. 11.1.2000 ದಿವಸ ಸಾಂಜೆ ವೇಳಾ ಬೆಂಗಳೂರ ಶ್ರೀ ಕಾಶೀಮಠಾಂತ ಭರಲೆಲೆ ಸಮಾರಂಭಾಂತ, ಸಮಾಜಾಚೆ ಪರಮಗುರು ಶ್ರೀ ಸುಧೀಂಧ್ರ ತೀರ್ಥ ಸ್ವಾಮೀಜಿನಿಂ ಮ್ಹಾಕಾ ಶಾಲ ಪಾಂಗುರನ ಮಾಳಾ ಘಾಲ್ನ ಫಲ ಮಂತ್ರಾಕ್ಷತ ದೀವನ ಸನ್ಮಾನ ಕರನ ಆಶೀರ್ವಾದ ಕೆಲೆಲೊ. ತಶೀಂಚಿ ಮೆಗೆಲಿ ಬಾಯಲ ಶ್ರೀಮತಿ ಸಾವಿತ್ರಿಕಯ್ ಕಾಪ್ಪಡ ಆನಿ ಖಣ ದಿವ್ನೂಯಿ ಆಶಿರ್ವಾದ ಕೆಲಲೊ.

ಮೆಗೆಲೊ ಆರಾಧ್ಯದೇವು ಬಂಟವಾಳ ಶ್ರೀ. ತಿರುಮಲ ವೆಂಕಟರಮಣ ಸ್ವಾಮೀಲೆ ದಯೇನ ಶ್ರೀ.ಸುಧೀಂಧ್ರ ತೀರ್ಥ ಸ್ವಾಮೀಜಿಂಗೆಲೆ ಆಶೀರ್ವಾದಾನ ಆನಿ ಮೆಗೆಲೆ ಆವಂಯ ಬಾಪಯನ ಜೊಳ್ಳೆಲೆ ಪುಣ್ಯಾನ ಮ್ಹಾಕಾ ಹೊ ಸನ್ಮಾನ ಘಾವೊ ಜಾಲೊ ಅಶಿಂ ಮ್ಹಾಕಾ ಭೊಗತಾ.

1999 ದಶಂಬರ ಮ್ಹಯನ್ಯಾಂತ ಮಂಗಳೂರಾಂತ ಭರಲೆಲೆ ಪ್ರಥಮ ವಿಶ್ವ ಸಾರಸ್ವತ ಸಮ್ಮೇಳನಾಚೆ ಸಮಾರಂಭಾಂತ ಸಾರಸ್ವತ ಸಮಾಜಾಚೆ ಚಾರೀ ಮಠಾಚೆ ಗುರುವರ್ಯಾನಿಂ 'ವಿಶ್ವ ಸಾರಸ್ವತ ಸರದಾರ' ಅಶಿಂ ಬಿರುದ ದೀವನ ಆಶಿರ್ವಾದ ಕರನ ಕೆಲಲೊ ಸನ್ಮಾನ ಆನಿ ಬೆಂಗಳೂರ ಶ್ರೀ ಕಾಶೀ ಮಠಾಂತ ಶ್ರೀ ಸುಧೀಂಧ್ರ ತೀರ್ಥ ಸ್ವಾಮೀಜಿಂಗೆಲೆ ಅಮೃತ ಹಸ್ತಾನ ಮ್ಹಾಕಾ ಶ್ರೀ ಪಿ. ದಯಾನಂದ ಪೈನ ದಿಲಲೊ ಸನ್ಮಾನ ಹಾಂವೆ ಮೆಗೆಲೆ ಜೀವನಾಂತುಲೊ ಅತೀ ಉಚ್ಚ ಸನ್ಮಾನ ಅಶಿಂ ಲೆಕತಾಂ.

ತ್ಯಾ ನಂತರ ಆಮ್ಹಿ ವಿಶ್ವ ಕೊಂಕಣಿ ಕೇಂದ್ರ ಬಾಂದಕಾಮ ಶುರುವಾತ ಕರ್ತನಾ ಶ್ರೀ.ಪಿ.ದಯಾ–

ನಂದ ಪೈನ ಪೈಲ್ಯಾನ ಪಯಲೆಂ ಆಪ್ಪಣ ರೂ. 25.00 ಲಾಖ ದೇಣಿಗಾ ದಿತಾ ಮ್ಹೊಣ ಆಮಕಾ ಉಮೇದ ದಿಲೆಲಿ. ತಾಜೆ ನಿಮಿತ್ತಾನಚೀ ವಿಶ್ವ ಕೊಂಕಣಿ ಕೇಂದ್ರ ಬಾಂದಕಾಮ ಶುರುವಾತ ಕರಚಾಕ ಮ್ಹಾಕಾ ವಿಶ್ವಾಸ ಆಯಿಲೊ, ತಾಣೆ ಆನಿ ತಾಗೆಲೆ ಬಾಯಲ ಮೋಹಿನಿ ಪೈನ ವಿಶ್ವ ಕೊಂಕಣಿ ಕೇಂದ್ರ ಬಾಂದಕಾಮಾಕ ತಾಂಗೆಲೆ ಅಮೃತ ಹಸ್ತಾನ ಶಿಲಾನ್ಯಾಸ ಕೆಲೆಲೆಂ. ಕೇಂದ್ರ ಮಂತ್ರಿ ಆಸ್ಕರ ಫೆರ್ನಾಂಡಿಸ, ಕರ್ನಾಟಕ ರಾಜ್ಯಚೆ ಮಂತ್ರಿ ಶ್ರೀ.ಆರ.ವ್ಹಿ. ದೇಶಪಾಂಡೆ ಉಪಸ್ಥಿತ ಆಶಿಲೆ. ತಾಜೆ ನಂತರಯ ಶ್ರೀ ದಯಾನಂದ ಪೈನ ಮೆಗೆಲೆ ಮಸ್ತ ಇತಲೆ ಕೊಂಕಣಿ ಭಾಷೆಚೆ ಆನಿ ಇತರ ಸಾಮಾಜಿಕ, ಧಾರ್ಮಿಕ ಕ್ಷೇತ್ರಾಚೆ ವಾವ್ರಾಂಕ ಉಗತೆ ಮನಾನ ಪಾಟಿಂಬಾ ದೀವನ ಪ್ರೋತ್ಸಾಹ ದಿಲಲೊ ಹಾಂವೆ ವಿಸರಚೆ ನ್ಹಂಯ.

ನಂತರ ಏಕ ದಿವಸ, ವಿಶ್ವ ಕೊಂಕಣಿ ಕೇಂದ್ರ ಬಾಂದಕಾಮಾಕ ತಾಣೆ ರೂ.1.00 ಕೋಟಿ ದಿವಚೆ ಜಾಹೀರ ಕೆಲೆಲೆಂ. ತ್ಯಾ ವೇಳಾರಿ ಆಮ್ಗೆಲೊ ಮ್ಹಲ್ಗಡೊ ಶ್ರೀ ಕೆ.ಕೆ.ಪೈಮಾಮು ಹಾಜರ ಆಶಿಲೊ. ಶ್ರೀ ದಯಾನಂದ ಪೈನ ಮೆಗೆಲೆ ವಯ್ರ ದವರಲೆಲೆ ಅಭಿಮಾನಾಕ ವಿಶ್ವಾಸಾಕ ನಮೋ ಮ್ಹಣತಾ.

2005 ಇಸವಿ ದಶಂಬರ ತಾ 27 ಸಾಂಜೆ ಬೆಂಗಳೂರ ಪೆಲೇಸ ಮೈದಾನಾರಿ ಶ್ರೀ ಪಿ.ದಯಾನಂದ ಪೈಲೊ ಚಲೊ ಕಿರಣಾಲೆ ಲಗ್ನ ಶ್ರೀ ಕಿಶೋರ ಪೈ (ದುಬ್ಯಾ) (ದಿ. ಕಾಮ್ರೇಡ ಶಾಂತಾರಾಮ ಪೈಲೊ ಪೂತು)ಲೆ ಚಲ್ಲಿ ಸಾಂಗಾತಿ ಖೂಬ ಸಂಭ್ರಮಾರಿ, ಸಾಧಾರಣ ರಾಜಾಧಿಕಾಲೆಂ ಕುಟುಂಬಾತ ಚಲಚೆಂ ಪಶಿಂ ಗಡದ್ ದಾವನ ದಬಾಜಾಯೇನ, ಶೋಭಿತ ದಾವ್ನ, ವೈಭವಾರಿ ಚಲ್ಲೆ. ಕರ್ನಾಟಕ ರಾಜ್ಯಾಚೆ ಮುಖೇಲ ಮಂತ್ರಿ, ಇತರ ಮಂತ್ರಿ ಮಾಗಧ, ಸಂಸದ, ಅಗ್ರಗಣ್ಯ ಕೈಗಾರಿಕೋದ್ಯಮಿ ನಾನಾ ವಿಶ್ವ ವಿದ್ಯಾಲಯಾಚೆ ಕುಲಪತಿ (Vice Chancellors) ಸಾಂಸ್ಕೃತಿಕ ಕ್ಷೇತ್ರಾಂತುಲೆ ಕಲಾಗಾರ, ಖೇಳ್ಗಾಡಿ (sportsmen) ಆನಿ ವೆಗವೆಗಳೆ ರಾಜ್ಯಾಂತುಲೆ ಆನಿ ಕರ್ನಾಟಕ ರಾಜ್ಯಾಂತುಲೆ ಶ್ರೀ ದಯಾನಂದ ಪೈಲೆ ಅಭಿಮಾನಿ, ಮುಂಬಯಿ ಬಾಲಿವುಡ್ ನಟನಟಿಂಯೊ, ಸಂಗೀತ ನಿರ್ದೇಶಕ, ನೃತ್ಯಗಾತ್‌ಯೊ ಆಯಿಲಿಂತ. ಸಾಧಾರಣ ಭಾರತೀಯ ಆನಿ ಪ್ರಾಶ್ಚಾತ್ಯ ರುಚಿಕರ ಖಾಣ ಜೆವಣ ಫಲ ತಾಂಬೂಲ, ಆಯ್ಸಕ್ರೀಮು, ವ್ಹಡ ವ್ಹಡ ಮೇಜೆರಿ ವಿಂಗ ವಿಂಗಡ ಪದ್ಧತಿಚೆ ನಾಂವ ಲಾವನ ಪಾತಲಾವುನ (spread) ದವರಲೆಲೆಂ. ಅಂತೂ ಕೊಂಕಣಿ ಸಂಸಾರಾಂತ ಶತಮಾನಾಚೆ ಲಗ್ನಾಚೆ ಕಾರ್ಯಕ್ರಮ ದಾಲೊ. ಆಮ್ಹಿ ಮಂಗಳೂರ ತಾಕುನ ದೋನ ದಿವಸ ಪಯಲೇಂಚಿ ಗೆಲೆಲಿಂತಿ.

✦✦✦

ರೊನಾಲ್ಡ ಕೊಲಾಸೊ

ರೊನಾಲ್ಡ ಕೊಲಾಸೊ ಏಕ ದಿವಸ ಸಕಾಳಿ ಆಮಗೆಲೊ ದೋಸ್ತ ಶ್ರೀ ಕೊಲಿನ ಡಿ'ಸಿಲ್ವಾಕ ಘೆವನ ಆಮಗೆಲೆ ಘರಕಡೆ ಆಯಲೊ. ತೆದನಾ 'ಲಿಂಕ' ಅಮಲ ಸೇವನ ವಿರೋಧಿ ಚಳವಳೀಚೆ ಸಂಘಟನ ಕರಚೆ ವಿಷಯಾಂತ, ಬಂಟವಾಳ ಪ್ರದೇಶಾಂತ ಪ್ರಚಾರ ಸತ್ರಾಕ ಮೆಗೆಲೊ ಪಾಟಿಂಬಾ ಘೆವಚಾಕ ಆಮಗೆತಂಯ ಆಯಿಲೊ. ತ್ಯಾ ನಂತರ ಆಮಗೆಲೆ ಬಾಂಧವ್ಯ ಚಡತ ಗೆಲೆಂ. ಕೊಂಕಣಿ ಜಾಥಾ ಕರನ, ಕರ್ನಾಟಕಾಂತ ಕೊಂಕಣಿ ಭಾಸ, ಸಾಹಿತ್ಯ, ಸಂಸ್ಕೃತಿ ಅಭಿವೃದ್ಧಿ ಕರಚಾಕ, ಕೊಂಕಣಿ ಅಕಾಡೆಮಿ ಕರಕಾ ಅಶಿಂ ಕರ್ನಾಟಕ ರಾಜ್ಯ ಸರಕಾರಾಕ ಮಾಗಣಿ ದಿವಚಾಕ ಚಲ್ಲೆಲೆ ಚಳವಳೀಕ ರೊನಾಲ್ಡ ಕೊಲಾಸೊನ ಹೃತ್ಪೂರ್ವಕ ಪಾಟಿಂಬಾ ದಿಲಲೊ. ತೆದನಾಚೀ ತಾಗೆಲೊ ಖಾಸಾ ಮಿತ್ರ ಸನ್ಮಾನ್ಯ ಎಂ.ವೀರಪ್ಪ ಮೊಯಿಲಿ ಕರ್ನಾಟಕ ರಾಜ್ಯಾಚೆ ಮುಖ್ಯ ಮಂತ್ರಿ ಜಾಲೆಲ್ಯಾನ ತಾಗೆಲೆ ಆನಿ ರೋನಿ ಬಾಬಾಲೆ ಮಿತ್ರುತ್ವಾಚೆ ನಿಮಿತ್ತಾನ ಆಮಗೆಲೆ 'ಕೊಂಕಣಿ ಜಾಥಾ' ಉದ್ದೇಶ ಬೆಗೀನ ಸಾರ್ಥಕ ಜಾವಚಾಕ ಸಾಧ್ಯ ಜಾಲೆ.

ನಂತರ ಚಲೆಲ್ಯಾ ಪಯಲೆಂ ವಿಶ್ವ ಕೊಂಕಣಿ ಸಮ್ಮೇಳನ ಸಂಘಟನ ಕರಚೆ ಆಮಗೆಲೆ ವಾವ್ರಾಕಯ ರೊನಿಬಾಬಾಲೊ ವ್ಹಡ ದೇಣಿಗಾ ಮೆಳಯಾ. ನಂತವಯಲ್ಯಾ ದಿವಸಾಂತ ದಿಲ್ಲಿಂತ ಚಲೆಲ್ಯಾ 'ನವದೆಹಲಿ ಕೊಂಕಣಿ ಕಲಾ ಉತ್ಸವಾ'ಕಯ ತಾಣೆ ದುಡ್ವಾ ಮದತ ಕೆಲೆಲೆಂ ಆಸಾ. ಜಾಲಯಾರ ಮೆಗೆಲೆ ವಯರ ಹಾಂವ ಕೊಂಕಣಿ ನಾಂವಾನ ಜಾತೀವಾದ ಕರತಾ ಮ್ಹಳೆಲೆ ಸಂಶಯಾಚೆ ಬೀ ರೊನಿಬಾಬಾಲೆ ಕಾನಾಂತ ಥೋಡೆ ಲಿಪಿವಾದಿನಿ, ಜಾತಿವಾದಿನಿ ಭರಲೆಲೆ ಕಳನ ಆಯಲೆ. (ಮೆಗೆಲೆ ಸತ್ಯ ಆನಿ ಧರ್ಮ ಮ್ಹಾಕಾ ರಾಕತಾ ಅಶಿಂ ಮೆಗೆಲೊ ವಿಶ್ವಾಸ ಆಶಿಲೊ). ತೆಂ ಜಾವನ ದೋನ–ತೀನ ವರಸ ರೋನಿಬಾಬ ಆಮಗೆಲೆ ತಾವನ ದೂರ ವರಲೊ. ಖಂಚೇಯ ಪತ್ರಾಕ ಜವಾಬ ದೀನಾ ನಾತಿಲೆ, ದೂರವಾಣಿರಿ ಉಲೋವಚಾಕಯು ಮೆಳನಾ ಆಶಿಲೊ. ಜಾಲಯಾರ ಮಳಬಾರಿ ಪಸರಿಲೆಂ ಕಾಳೆಂ ಮೋಡ ವಾರೆಂ ಯೇವನ ಮಳಬ ನಿತಳ ಜಾವನ ಸೂರ್ಯ ಪ್ರಕಾಶಾನ ಮಳಬ ಝುಗ ಮಗಾಯಲ್ಯಾವರಿ, ಮೆಗೆಲೆ ಸತ್ಯ ಆನಿ ಧರ್ಮ ಮ್ಹಾಕಾ ರಾಕಲೆಂ.

2-3 ವರಸ ನಂತರ ಶ್ರೀ ರೊನಾಲ್ಡ ಕೊಲಾಸೊನ ಮಂಗಳೂರಾಕ ಯೇವನ ದೂರವಾಣಿರಿ ಮೆಗೆಲಾಗಿ 'ಆಮ್ಹಿ ಮೇಳಯಾ' ಮ್ಹಣಾಲೊ. ತಶಿಂ ಹಾಂವ ತಾಗೆಲೆ ಘರಕಡೆ ಗೆಲೊ. ಆನಿ ತಾಕಾ ಆಮಕಾ ಲಿಪಿವಾದಿನಂ ಜಾತೀವಾದಾಚೆ ಆರೋಪ ಕೆಲೆಲೆ ವಿಷಯಾಂತ ಆನಿ ಬೇಂಕ ಇತ್ಯಾದಿ ಸಂಸ್ಥ್ಯಾಂಕ ವಿಶ್ವ ಕೊಂಕಣಿ ಕೇಂದ್ರ ಯೋಜನಾಕ ದೇಣಿಗಾ ದೀನಾತಶಿಂ ಕರಚಾಕ ಬರಯಿಲೆಂ ಪತ್ರ ಇತ್ಯಾದಿ ದಾಕಯಿಲೆಂ. ಆನಿ ಆಮಗೆಲೆ ಮಧ್ಯೆಂತ ಆಶಿಲೆ ಭಿನ್ನಮತ ಆನಿ ಸಂದೇಹ ಸಾರ್ವಜನಿಕ ಜಾವಚೆ ನಜ್ ಮ್ಹಳೆಲೆ ವಿಷಯಾಂತ ಹಾಂವೆ ಘೆತಿಲೆ ಸಹನ ತಾಕಾ ಸಾಂಗಲೆ.

ತೆಂ ವಿವರ ಜಾವನ ಆಯಕಲೆಲೆ ರೊನಾಲ್ಡ ಕೊಲಾಸೊನ ತಾಗೆಲೆ ಮನಾಂತ ಆಯಿಲೆ ಸಂಶಯ ನಿವಾರಣ ಕರನ ಘೆತಲೆಂ. ಆನಿ ಮೆಗೆಲೆ ವಿಶ್ವ ಕೊಂಕಣಿ ಕೇಂದ್ರ ಆನಿ ಕೊಂಕಣಿ ಭಾಷಾ ವಾವ್ರಾಂತ ತಾಗೆಲೆ ಸಂಪೂರ್ಣ ಪಾಟಿಂಬಾ ಆಸಾ ಅಶಿಂ ಉಗತೆ ಮನಾನ ಸಾಂಗಲೆ. ಮಾತ್ರ ನ್ಹಂಯ ವಿಶ್ವ ಕೊಂಕಣಿ ಕೇಂದ್ರ ಉಗ್ತಾವಣ ಸಮಾರಂಭಾಂತ ಮುಖೇಲ ಸೊಯರೊ ಜಾವನ ಭಾಗಿ ಜಾಲೊ ಆನಿ ಮೆಗೆಲೆ ವಿಷಯಾಂತ ಮುಕ್ತ ಮನಾನ ಶ್ಲಾಘನ ಕೆಲೆಂ.

ಶ್ರೀ ರೊನಾಲ್ಡ ಕೊಲಾಸೊನ ವಿಶ್ವ ಕೊಂಕಣಿ ಕೇಂದ್ರಾಚೆ ವಿಶ್ವ ಕೊಂಕಣಿ ಭಾಷಾ ಸಂಸ್ಥಾನ ಆನಿ ಸಂಶೋಧನ ಕೇಂದ್ರಾಕ (World

Institute of Konkani Language, Research & Study) ಬಾಂದಕಾಮಾಕ ರೂ. 35.00 ಲಾಖ ದಿಲಯಾ ಮಾತ್ರ ನ್ಹಂಯ, ವಿಶ್ವ ಕೊಂಕಣಿ ವಿದ್ಯಾರ್ಥಿವೇತನ ನಿಧಿ (Vishwa Konkani Student Scholarship Fund)ಕ ಹರ ಏಕ ವರಸ ರೂ. 5.00 ಲಾಖ ದೀತ ಆಸಾ.

'ಬಸ್ತಿಮಾಮು, ಕೊಂಕಣಿ ಜನಾಲ್ಯಾಂತ ತುಮಗೆಲೆ ವಿಷಯಾಂತ ಗೌರವ ಪ್ರೀತಿ ವಿಶ್ವಾಸಾಚೆ ಏಕ ಊಂಚಾಯೇಚೆ ಸ್ಥಾನ ಆಸಾ' ಅಶಿಂ ತಾಣೆ ಸಾಂಗಚೆ ಆಸಾ. ತಾಗೆಲಿ ಬಾಯಲ ಶ್ರೀಮತಿ ಜೇನ್ ಕೊಲಾಸೊಯ್ ಮ್ಹಾಕಾ ಮ್ಹಾಲಗಡೊ ಅಶಿಂ ಗೌರವ ದಿತಾಂ. ತಾಂಗೆಲೆ ಘರಕಡೆ ಗೆಲ್ಯಾರಿ ತಾನ್ನಿ ದೋಗಾನಯ ಮಸ್ತ ಪ್ರೀತಿ ವಿಶ್ವಾಸಾನ ಮ್ಹಾಕಾ ಸ್ವಾಗತ ಕರನ ಚನಕಾರಸುಚೆ ಆಸಾ. ತ್ಯಾ ವೇಳಾ ಮ್ಹಾಕಾ ಮನಾಂತ ಧನ್ಯತಾ ಭಾವ ಯೆತಾ.

ಶ್ರೀ ರೊನಾಲ್ಡ ಕೊಲಾಸೊ ಕೊಂಕಣಿ ಭಾಷಾ ಸಂಸ್ಥ್ಯಾಂಕ, ಕೊಂಕಣಿ ಕ್ರೈಸ್ತ ಭಾಂವಂಡಾಂಗೆಲೆ ಸಂಸ್ಥ್ಯಾಂಕ ಮಾತ್ರ ನ್ಹಂಯ, ನವೆಂ ದೇವಳ, ಇಗರ್ಜಿ, ಮಸೀದಿ ಬಾಂದಕಾಮಾಕಯ ಜಾತಿ-ಮತ-ಕಾತ ಭೇದ ಲೆಕನಾತಿಲೆ ಉಗತೆ ಮನಾನ, ಉಗತೆ ಹಾತಾನ ದಾನ ದೀತ ಆಸಾ. ಪ್ರತ್ಯೇಕ ಜಾವನ ಆರ್ಥಿಕ, ಸಾಮಾಜಿಕ ಜಾವನ ಮಾಗಶಿ ಆಶಿಲ್ಯಾ ಸಮಾಜಾಂಕ, ವಿದ್ಯಾ ಸಂಸ್ಥೆಂಕ, ತಾಗೆಲೆ ದೇಣಿಗಾ ಖೂಬ ಖೂಬ ಆಸಾ.

ಹಾಂವೆ 1992 ಇಸವಿಂತ ಕೊಂಕಣಿ ಭಾಷಾ ವಾವ್ರಾಂತ, ಚಳವಳಿಂತ ಪಾವಲ ದವರಿಲೆ ವೇಳಾರ ಮೆಗೆಲೆ ವಾವ್ರ ಆನಿ ಯೋಜನಾ ವಿಷಯಾಂತ ಮದತ ಕರತಲೆ ಕೊಣಯ್ ಮುಖಾರ ಯೇನಾತಿಲಿಂತಿ. ತ್ಯಾ ದಿವಸಾಂತ ಮ್ಹಾಕಾ ಉಗತೆ ಕಾಳಜಾನ, ಮನಾನ, ಹಾತಾನ ದುಡವಾಚೆ ಪಾಟಿಂಬಾ ದಿಲೆಲೆ ಕೊಂಕಣಿ ಮಾನೆಸ್ತ ಮ್ಹಳಯಾರ ಶ್ರೀ ಪಿ.ದಯಾನಂದ ಪೈ ಆನಿ ಶ್ರೀ ರೊನಾಲ್ಡ ಕೊಲಾಸೊ ದೋಗಚೀ. ಹಾಂವೆ ತಾಂಕಾ 'ಕೊಂಕಣಿ ಮಾಂಯೆಲೆ ದೋನ ದೋಳೆ ತುಮ್ಹಿ' ಅಶಿಂ ಸಾಂಗಚೆ ಆಸಾ.

✦✦✦

ಉತ್ತರ ಅಮೇರಿಕಾ ಪ್ರವಾಸ II

ಉತ್ತರ ಅಮೇರಿಕಾಚೆ ಲಾಸ ಏಂಜೆಲಿಸಾಂತ ಚಲಚೆ 'ನಾಕಾ' (North American Konkani Association)ಚೆ 5ವೆ ಅಧಿವೇಶನಾಕ ವ್ಹಾಕಾ ಸಂಘಟನಾ ಸಮೀತಿಚೆ ಅಧ್ಯಕ್ಷ ಡಾ.ಕಾಸರಗೋಡ ರಾಮದಾಸ ಕಾಮತಿ ಆನಿ ತಾಗೆಲಿ ಬಾಯಲ ಉದಯಾಲೆ, ಸೊಯರೊ ದಾವ್ನ ಭಾಷಣ ದಿವಚಾಕ ಆನಿ ಕೊಂಕಣಿ ರಾಕವಣ ಕರಚೆ ವಿಷಯಾಂತ power point ಪ್ರಾತ್ಯಕ್ಷಿಕಾ (presentation) ದಿವಕಾ ಅಶಿಂ ಆಮಂತ್ರಣ ಆಯಿಲೆಂ. ಮೆಗೆಲೆ ಸಾಂಗಾತಾಕ ಶ್ರೀ ಕುಡ್ಪಿ ಜಗದೀಶ ಶೆಣ್ಯೆ ಆನಿ ಬಾಯಲ ಶ್ರೀಮತಿ ಲಕ್ಷ್ಮಿದೇವಿ, ಆನಿ ಶ್ರೀ ಎಂ ರಘುನಾಥ ಶೇಟ ಆನಿ ಬಾಯಲ 29.6.2004 ದಿವಸ ಬೆಂಗಳೂರ ವಿಮಾನ ತಳಾರ ತಾಕುನ ಬೆಂಗಳೂರ-ಫ್ರ್ಯಾಂಕಫರ್ಟ (ಜರ್ಮನಿ) ಲಾಸ ಏಂಜಲೀಸ Air India ವಿಮಾನಾರಿ ರಾತ್ರಿ ಬಶಿಲಿಂತಿ ದನ್ಪಾರಾ ಜರ್ಮನಿಚೆ ಫ್ರೆಂಕಫರ್ಟ ವಿಮಾನತಳಾರಿ ಆಮಕಾ ದೆಂವಯಲೆಂ. ಥಂಯ 90 ನಿಮಿಷ ವಿಮಾನ ರಾವತಾ. ಆಮ್ಮಿ ವಿಮಾನ ತಳ ಆನಿ ಥಂಯಚೆ ವ್ಯವಸ್ಥಾ ಪಳಂಯಲೆ. ಥಂಯು ತಾಕುನ ಭಾಯ್ರಸರ್ನ ಹೆರ್ದಿವಸು ಲಾಸ ಎಂಜಲೀಸಾಕ ಥಂಚೆ ಸಾಂಜೆ ವೇಳಾ ಗಂ 4.00 ಕ ಪಾವಲಿಂತಿ.

ಡಾ. ರಾಮದಾಸ ಕಾಮತಿ ಆನಿ ಇತರಾನಿ ಆಮಕಾ Hayat Regency ಹೋಟಿಲಾಂತ ಸ್ವಾಗತ ಕೆಲೆ. ಆನಿ ಕೂಡ (Room) ದಿಲೆಂ. ರಾತ್ರಿ Indian Restaurantಕ ವ್ಹರ್ನ ಬರೇ ಜೆವಣ ಕೆಲೆ. ಹೆರ್ದಿವಸ ಪ್ರಾರಂಭ ದಾವಚೆ ಸಮ್ಮೇಳನಾಚೆ, ತಯಾರಿಕ ಆಯಿಲೆ ಸಾಂದೆ ಮೆಳೆಲಿಂತಿ. ಆನಿ ಅಮೇರಿಕಾಚೆ ವೆಗವೆಗಳೆ ರಾಜ್ಯ ತಾಕುನ ಆನಿ ಕೆನಡಾ ತಾಕುನ ಪ್ರತಿನಿಧಿ ಯೇತಚಿ ರಾವಿಲೆ. ತಾಂಕಾ ಆಮ್ಮಿ ಮೆಳನ ಶುಭಾಶಂಸನಾ ಅದಲ ಬದಲ ಕರತಾ ರಾವಲಿಂತಿ. ತಾಂತುಯ ಮಸ್ತ ಜನ ಮೆಗೆಲೆ ಗಾಂವಚೆ-ಬಂಟವಾಳಾಚೆ ಆನಿ ಮಂಗಳೂರಚೆ ಆಮಗೆಲೆ ವಳಕೆಚೆ ಆನಿ ಸಂಬಂಧಿಕ ಇತ್ಯಾದಿ ಮೆಳೆಲೆ. ಅಂತೂ ಆಮಕಾ ಖೂಬ ಖುಷಿ ದಾಲಿ. ಮಂಗಳೂರ ಶಾಸಕ ಶ್ರೀ ಎನ ಯೋಗೀಶ ಭಟ್ ಸಮ್ಮೇಳನಾಕ ಯೇವನ ಪಾವಿಲೊ.

ದಿ. 2.7.2004 ಸಾಂಜೆ ವೇಳಾ ಗಂ6.00ಕ 5ವೆಂ ಉತ್ತರ ಅಮೇರಿಕಾ ಕೊಂಕಣಿ ಸಮ್ಮೇಳನ ಉಗ್ಗಾವಣ ಜಾಲೆಂ. ಮಣಿಪಾಲಾಚೆ ಶ್ರೀ ಕೆ.ಕೆ. ಪೈ ಮಾಮು ಆಯಿಲೊ. ಡಾ. ಹುಂಡಿ ಮೋಹನ ಕಾಮತಿ, ಮೋಹಿನಿ ಕಾಮತಿ, ಡೆಟ್ರ್ಯಾಟ್‌ಚೆ ಡಾ. ಶ್ರೀನಿವಾಸ ಬಾಳಿಗಾ, ಪ್ರಭಾ ಆನಿ ಡಾ. ಸುರೇಶ ಬಾಳಿಗಾ, ಪ್ರತಿಭಾ ಮೆಳೆಲಿಂತಿ.

ಹೆರ್ದಿವಸ ದಿ. 3.7.2004 ಸಕಾಳಿ ಆಮ್ಮಿ ಪುಸ್ತಕ ಪ್ರದರ್ಶನ ಆನಿ ವಿಕ್ರೊ (Konkani books Exhibition and Sale) ಉಗತೆ ಕೆಲೆಂ. ನಂತಾ ವಿಶ್ವ ಕೊಂಕಣಿ ಕೇಂದ್ರ ಯೋಜನೆಚೆ ಪುಸ್ತಿಕಾ (Brochure) ಯ ವಾಂಟಿಲೆ. ಮಸ್ತ ಕೊಂಕಣಿ ಪುಸ್ತಕ ವಿಕುನ ಗೆಲೆಂ. ಸಾಂಜೆ ವೇಳಾ ಗಂ. 4.30ಕ ಮೆಗೆಲೆ ಕೊಂಕಣಿ ಭಾಷಾ ರಾಖಿವಣ (Preservation of Konkani Language) power point ಪ್ರಭಂಧ ಮಂಡನ, ವಿದ್ಯಾಭ್ಯಾಸ ವ್ಯವಸ್ಥಾಚೆ ವಿವರ ದಿವಚೆ ಸಿ.ಡಿ. ದೃಶ್ಯ ಶ್ರಾವ್ಯ ಕಾರ್ಯಕ್ರಮ ದಿಲೊ. ಥೊಡೇ ಜನಾನಿಂ ಬರೇ ದೇಣಿಗಾ ದಿಲೆಲೆಂ.

4.7.2009 ಸಕಾಳಿ ಹಾಂವೆ ಮುಖ್ಯ ಭಾಷಣಕಾರ ದಾವನ 20 ನಿಮಿಷ ವಿಶ್ವ ಕೊಂಕಣಿ ಕೇಂದ್ರ ಯೋಜನಾ, ಕೊಂಕಣಿ ಭಾಷಿಕ ಕರ್ನಾಟಕಾಂತ ಮಾನ ಮೆಳಚಾಕ ಆಮ್ಮಿ ಕೆಲೆಲೆ 'ಕೊಂಕಣಿ ಜಾಥಾ' ಚಳ್ವಳ, ತಾಜೆ ನಿಮಿತ್ತಾನ ಕರ್ನಾಟಕ ಸರಕಾರಾನ ಕರ್ನಾಟಕ ಕೊಂಕಣಿ ಸಾಹಿತ್ಯ ಅಕಾಡೆಮಿ ಸ್ಥಾಪನ ಕರನ, ಕೊಂಕಣಿ ಜನಾಂಕ ಭಾಷಾ ಸೇವಾ ಕರಚಾಕ ಸುವಿಧಾ ಕರನ ದಿಲೆಲೆಂ, 1995 ಇಸವಿಂತ ಚಲ್ಲೆಲೆ ಚಾರಿತ್ರಿಕ ವಿಶ್ವ ಕೊಂಕಣಿ ಸಮ್ಮೇಳನ ಆನಿ ತಾಜೆ ಫಲದಾವನ ವಿಶ್ವ ಕೊಂಕಣಿ ಕೇಂದ್ರ ಯೋಜನಾಚೆ

ಜಲ್ಮ ಘೆತಿಲೆ ವಿಷಯಾಂತ ಮೆಗೆಲೆ ಉಲೋವಪ ದಾಲೆಂ. ಮೆಗೆಲೆ ಭಾಷಣ ಸ್ಫೂರ್ತಿದಿವಚೆ ತಶಿಂ ಆಶಿಲ್ಯಾನ, ಮೆಳೆಲ್ಯಾನಿ ಮೆಗೆಲೆ ಲಾಗಿ ಯೇವನ ಹಾತ ಮೆಳೋವನ ಖೂಬ ಪ್ರಶಂಸಾ ಕೆಲಿ ಆನಿ ದೇಣಿಗಾ ಭಾಸಾಯಲಿ. ಶ್ರೀ ಶ್ರೀಕರ ಬೆಂಗಳೂರ ಆನಿ ನಿರ್ಮಲಾನ ಕೊಂಕಣಿ ಶಿಕೋವಚೆ ಪುಸ್ತಕ ರೋಮಿ ಲಿಪಿನಿ ತಯಾರಿ ಕೆಲೆಲೆಂ. ತೆಂ ಮಸ್ತ ಪ್ರತಿ (xerox) ಖರ್ಚುನ ಗೆಲಯೊ. ತಾಜೆ ದುಡು ತಾನ್ನಿ ವಿಶ್ವ ಕೊಂಕಣಿ ಕೇಂದ್ರ ಯೋಜನೇಕ ದೇಣಿಗಾ ದಿಲಿ. ತಾಂಗೆಲೆ ಮನ ವ್ಹಡ. ಪಯಲೆ ಪಾವಟಿ 1996 ಇಸವಿಂತೂಯ ಆಮಿ ಚಿಕಾಗೊ ಶಹರಾಂತ ತಾಂಗೆಲೆ ಘರಕಡೆ ಅತಿಥಿ ಜಾವನ ರಾವಿಲಿಂತಿ.

ದಿ. 5.7.2004 ಚಿ ಗಣಪತಿಲೆ ಕಾರಾರಿ ಆಮ್ಹಿ ಲಾಸ ವೇಗಸಾಕ ಭಾಯರ ಸರಲಿಂತಿ. ಆಮ್ಹಿ ವತ್ತಚಿ ಆಸತನಾ, ಲಾಸ ವೇಗಸತಾಕುನ 3–4 ಲಕ್ಷ ಕಾರಂ ಪರತ ವಚ್ಚಿಂ ಪಳಯೆಲೆಂ. 4 ದಿವಸಾಚೆ ಲಾಂಗ ಹೋಲಿಡೇ (Long Holidays)ಕ ಲಾಸ ವೇಗಸಾಕ ವಚುನ ಥಂಚೆ ಕೆಸಿನೋ (casino)ಂತ ಜುಗಾರ ಇತ್ಯಾದಿ ಖೇಳನ, ಆಮೋದ ಪ್ರಮೋದ ಜಾವನ, ತಾಂಗತಾಂಗೆಲೆ ಕಾರಾರಿ ಪರತ ವಚ್ಚೆ ಕಾರಂ ಲಕ್ಷಾನಿ ಆಸತಿಕಂಯ. ತೆಂ ಆಮ್ಹಿ ಪಳಯಲೆಂ. ಶ್ರೀ ಯೋಗಿಶಭಟ್ಟ ಆನಿ ರಘುನಾಥ–ಶೇಟ ಡಾ. ಸುಂದರೇಶ ಕಾಮತಿತಂಯ ಗೆಲಿಂತಿ.

ಲ್ಹಾಸ ವೇಗಸ ಜಗತ್ಯಾಚೆ ಜುಗಾರಾಚೆ ಜಾಗತಿಕ ಕೇಂದ್ರ. ಥಂಯ ಎಕೇಕ ಹೋಟೆಲಾಂತ 4–5 ಹಜಾರ ಕೂಡಂ ಆಸತಾತಿ. ಗಲ್ಫರಾಷ್ಟ್ರಾಚೆ ಅರಬೀ ಥಂಯ ವಿಮಾನಾರಿ, ಜುಗಾರ ಖೇಳಚಾಕಚೀ ಆನಿ ಐಹಿಕ ಸುಖ ಭೊಗಚೆ, ಸ್ವೈರವೃತ್ತಿಚೆ ಅನುಭವ ಘೆವಚಾಕ ಯೆತಾಲೆ. ನಂತಾ ಲಕ್ಷಾನಿಂ ಪ್ರವಾಸೀ ಯೆತಾತಿ. ಥಂಚೆ ಕೆಸಿನೋಚೆ ಕೀರ್ತಿ ತಿತಲಿ ಆಸಾ.

ಥಂಯು ಹೋಟೆಲಾಂತ ಕೆಸಿನೋ, ಖಾಣ ಜೆವಣ ಮಾತ್ರ ನ್ಹಂಯ, ಮುಫತ (ಫುಕಟ) ಮನರಂಜನ ಸುವಿಧಾಯ್ ವ್ಯವಸ್ಥಾ ಆಸಾ. ಹೋಟೆಲ ಮೆನೇಜಮೆಂಟ ಕರತಲ್ಯಾನಿಂ, ತಾಕಾ ವೆಗವೆಗಳೇ ವೇಳು ನಿಗದಿ ಕರನ ಜಾಹೀರ ಕರತಾತಿ. ತ್ಯಾ ತ್ಯಾ ವೇಳಾರಿ ತ್ಯಾ ತ್ಯಾ ಹೋಟೆಲಾಂತ ಭಿತರಿ ಯಾ ಭಾಯರಚೆ ವಿಸ್ತಾರ ಜಾಗ್ಯಾರಿ ಮನರಂಜನ ಕಾರ್ಯಾಕ್ರಮಾಚೆ ವ್ಯವಸ್ಥಾ ಆಸತಾ. ಸೀಜರ ಹೋಟೆಲ್ ಏಕ ವ್ಹಡ ಆನಿ ಪ್ರಖ್ಯಾತ ಹೋಟೆಲ. ಥಂಯ ಪ್ರವೇಶ ದಾತನಾ, ಊಂಚ ಆಸನಾರಿ (pedestal) ಬಶಿಲೊ ಜ್ಯೂಲಿಯಸ ಸೀಸರಾಲೆ ಧವೆ ಶಿಲೇರಿ ಕಾಂತಿಲೆಲೆ ಎಕ ಪ್ರತಿಮಾ ದಿಸತಾ. ತಾಗೆಲೆ ಹಾತಾಂತ ವ್ಹಡ ದ್ರಾಕ್ಷಾರಸ (wine) ಪಾತ್ರಾ ಆಸಾ. ತಾಗೆಲೆ ಬಾಜೂನ ಎಕ ಮಂತ್ರಿ, ತೆ ಬಾಜುನ ಎಕ ಸೈನ್ಯಾಧಿಕಾರಿ ರಾವಲ್ಯಾತಿ. ಥಂಯ 20 ನಿಮಿಷಾಚೆ ಏಕ ಶೋ ಚಲಚೊ ಆಸಾ.

ನಿಗದಿ ದಾಲಲೊ ವೇಳು ಆಯಲೊ ಕೀ, ತ್ಯೊ ಪೂರಾಯ ಪ್ರತಿಮಾಂತ ಚಲನ ಕ್ರಿಯಾ ಶುರುದಾತಾ. ಸೀಜರ ವ್ಹಡ ತಾಳ್ಯಾನ ದ್ರಾಕ್ಷಾರಸ ಹಾಡಚಾಕ ಆಜ್ಞಾ ದಿತಾ. ಲಾಗಿ ರಾವಿಲಿ ಸೇವಕಿ ವ್ಹಡ ದ್ರಾಕ್ಷಾರಸಾಚೆ ಪಾತ್ರಾಂತಾಕುನ ಸೀಜರಾಲೆ ಹಾತಾಂತ ಆಸಚೆ ಆಯ್ದನಾಂತ ದ್ರಾಕ್ಷಾರಸ ಘಾಲತಾ. ಆನಿ ತೊ ತೆಂ ತೊಂಡಾಲಾಗಿ ವ್ಹರ್ನ ಪೀತ ರಾವತಾ. ತೆದನಾ ನರ್ತಕಿ (ಮೂರ್ತಿ) ಹಾತಪಾಯ ಚಲನ ಕರತ ನೃತ್ಯ ಶುರು ಕರತಾ. ವೈಣಿಕ ಪೀಟಿಲ (violin) ವಾಜುಚಾಕ ಶುರು ಕರತಾತಿ. ತೆ ಚಲತನಾಚಿ ಮಂತ್ರಿ ಖಿಂಚಕೀ ಎಕ ವಿಷಯಾಂತ ತಾಗೆಲಾಗಿ ಆಯಿಲೆಂ ಫಿರ್ಯಾದ (complaint) ಸೀಜರಾಲೆ ದರ್ಬಾರಾಂತ ವಾಜುನ ಸಾಂಗತಾ. ತೆಂ ಆಯ್ಕುನ ಸೀಜರಾಕ ರಾಗ ಯೇವನ ತ್ಯಾ ಮನಶಾಕ ಫಾಶಿ ಶಿಕ್ಷಾ ಜಾಹೀರ ಕರತಾ. ತೆಂ ಮಂತ್ರಿ ಸೈನಾಧಿಕಾರಿಕ ಆಜ್ಞಾ ಕರತಾ. ಅಶಿಯಾಣ ನೃತ್ಯ ಚಲತ ಆಸತಾ ವೀಸ ನಿಮಿಷ ದಾಲೆಂಕೀ ಹೆಂ ಸಕಡಯ ಸ್ಥಿರ ಸ್ಥಿತಿಕ ಯೇವನ ಚಲನ ರಾವತಾ ಆನಿ ಪಯಲೆಂ ಸಾಂಗಿಲೆ ವರಿ ಮೂರತ್ಯೊ ಮಾತ್ರ ಆಸತಾತಿ.

ಹೆರ್ದಿವಸ ರಾತ್ರಿ ಡಾ. ಸುಂದರೇಶ ಕಾಮತಿ ಆನಿ ಜಂಯಾ (ಕಾಸರಗೋಡ) ಹಾಂಗೆತಂಯ ಜೆವಣ ಆಶಿಲೆ. ಮಂಗಳೂರ ಶಾಸಕ ಶ್ರೀ ಎನ ಯೋಗಿಶ ಭಟ್ ಜೆವಣಾಕ ಆಯಿಲೊ. 25–30 ಕೊಂಕಣಿ ಜನ ಜೆವಣಾಕ ಆಯಿಲೆ. ತಾಂಕಾ ವಿಶ್ವ ಕೊಂಕಣಿ ಕೇಂದ್ರ

ಯೋಜನಾಚೆ ವಿಷಯಾಂತ ಭಾಷಣ ದಿಲೆಂ. ಆಮಗೆಲೆ ಸಾಂಗಾತಿ ಶ್ರೀ ಆನಿ ಶ್ರೀಮತಿ ಕುಡ್ಪಿ ಜಗದೀಶ ಶೆಣೈ ಆನಿ ಶ್ರೀ ಆನಿ ಶ್ರೀಮತಿ ಎಮ್ ರಘುನಾಥ ಶೇಟ ಆಶಿಲಿಂತಿ.

ದನ್ಪಾರಾ ಥಂಚೆ ಏಕ ವ್ಹಡ Mallಕ ಗೆಲಿಂತಿ. ಥಂಯ ನಾತ್ತಿಲೆ ನಾ. ಸೂವತಾಕುನ Lap Tops ತಾಂಯಿ ಮೆಳತಾತಿ. ನಂತರ ಆಮ್ಹಿ ವೆಗವೆಗಳೆ ಕೆಸಿನೋಕ ವಚುನ ಪ್ರದರ್ಶನ (shows) ಪಳಯಲೆ.

ನಂತಾ ಸಾಂಜೆ ಸಮುದ್ರಚೋರಾನಿ (pirates) ಏಕ ವ್ಹಡ ಟ್ರೆಶರಿ (Treasury) ಖಾತಿರ ನಕಲಿ ಲಡಾಯಿಚೆ (dummy show) ಪ್ರದರ್ಶನ ಪಳಂಯೆಲೆಂ. ದೋನ ವ್ಹಡ ಹೋಟೆಲಂ. ಏಕಾಕತಾಕುನ ಆನೇಕ ಹೋಟೆಲಾಕ 1/2 ಕಿಲೋ ಮೀಟರ ದೂರ ಆಸಾ. ಹೋಟೆಲಾಚೆಂ ಭಾಯ್ರ ಕಂದಕಶೆಂ ಆಸುನ ಥಂಯ ಉದಾಕ ಭರುನ ಆಸಾ. ಹ್ಯಾ ದೋನ ಹೋಟೆಲಾಚೆ ಭಾಯಚಾನ ವರ್ತುಲಾಕಾರಾರಿ ಸುತ್ತೂಚಿ ವ್ಹಡ ತಳೆಂ ಆಸಾ. ತಾಂತುಲೆ ಉದಕಾಂತ 3–4 ಶತಮಾನಾಚೆ ಪಯಲೆಂ ಆಶಿಲೆಂ ಬೋಟಿ ರಾವಂಯಲ್ಯಾ. ಶೋ ಶುರುದಾಲೊಕೀ, ತ್ಯಾ ತ್ಯಾ ಬೋಟಿ (ತಾರೊ ship)ರಿ ನಾವಿಕ ಆನಿ ಕಾಮಗಾರ ವಯ್ರ ಸಕಲ ವತ್ತಚಿ ಆಸತಾಲೆ. ತೇ ದಿಕಡೆ ಹೋಟೆಲಾಚೆ ಭಾಯರ ತಳ್ಯಾಂತ ಆಶಿಲೆಂ, ಬೋಟಿರಿ ತಾಕುನ ಹ್ಯಾ ಬೋಟಿಂಚಾಂಕ 'ಭಿಷ್ಮಾವಣ' ಕರಚೆ ಆಯ್ಕು ಪಡತಾ. 'ತುಮಗೆಲಾಗಿ ಆಶಿಲೆಂ, ತಿಜೋರಿ ಆಮಕಾ ಹಸ್ತಾಂತರ ಕರಾತಿ. ನ್ಹಂಯ ದಾಲಯಾರಿ ಆಮ್ಹಿ ತುಮಗೆಲಿ ಬೋಟಿ ಲಾಸುನ ಘಾಲತಾತಿ' ಅಶಿಂ. ಹೆ ದಿಕಡೆಚೆ ಬೋಟಿಚೆ ನಾವಿಕಾನಿಂ ತಾಂಗೆಲೆ ತಾಂಕಾ ವಿರೋಧ ಕರತಾತಿ. ತಾಂಗೆಲೆ ಭಿತ್ತರಿ ವ್ಹಡ ವ್ಹಡ ತಾಳ್ಯಾನ ಭಿಷ್ಮಾವಣ ಚಲತಾ. ತೆ ಬೋಟಿಚೆ ಉಜ್ಯಾಚೆ ದೊಂದಿ ಹ್ಯಾ ಬೋಟಿಕ ಉಡಯತಾಲೆ. ತಾಜೊ ಉಜೊ ಹ್ಯಾ ಬೋಟಿಕ ಪಡತಾ. ಆನಿ ಲಾಸುನ ವಚ್ಚಾಕ ಶುರುವಾತ ಜಾತಾ.

ಜಾಲಂಯಾರೀ ಹೆ ಬೋಟಿಚೆ ನಾ ಪರವಾ ಕರ್ನ ತಾಂಗೆಲಾಗಿ ಆಶಿಲಿ ಟ್ರಜರಿ ಸೋಣಿ ದಿನಾತಿ. ಉಜೊ ವಯರ ವಯರ ವಚುನ ಹಿ ಬೋಟಿ ಲಾಸುನ ವತಸ್ತನಾ, ಬೋಟಿರಿ ಆಶಿಲೆ ನಾವಿಕ, ಕಾಮೆಲಿಂ ಟ್ರಜರಿ ಘೆವನ ಸಮುದ್ರಾಂತ ಉಡತಾತಿ. ಬೋಟಿಲಾಸುನ ವತ್ತಾ ಆನಿ ಕೆದನಾ ಶೋ ಕಯದ ದಾಲ್ಲೋಕೀ, ಪರತ ಪಯಲೇಂಚೇ ದೃಶ್ಯ ದಿಸುನ ಯೆತಾ. ಹಾಂಗಾಯ್ ಥಂಯ್ ಬೋಟಿಯೊ ಸ್ತಬ್ಧ ರಾವಿಲೆ ದಿಸತಾ. ತೋ ಶೋ ಪೊಳೋವಚಾಕ ಆಯಿಲಿ ಸಹಸ್ರ ಸಹಸ್ರ ಜನ ಥಂಯತಾಕುನ ವಿಂಗಡ ಕಡೆನ ದಾವಚೆ ಶೋ ಪೊಳೋವಚಾಕ ವತಾತಿ.

ತಶೀಂಚಿ ಲಾಯನ ಹೋಟೆಲ ಆಸಾ. ಥಂಯ ಸಿಂಹಾಚೆ ಖೇಳ ಆಸತಾತಿ. ಆನೇಕ ಕಡೆ ಸಿನೇಮಾ ಥಿಯೇಟರ ಆಸಾ. ಥಂಯ 'LION – The King' ಸಿನೇಮಾ ಪುಕಟ ದಾಕಯತಾಲೆ. ಲೇಸರ ಕಿರಣಾಂತ ವೆಗವೆಗಳೆ ದೃಶ್ಯ ದಾಕೋವಚೆ ಶೋ ಚಲತಾ. ಹೆಂ ಸರ್ವಯ್ ಪುಕಟ ಚಲತಾ. ತ್ಯಾ ತ್ಯಾ ಶೋ ನಕ್ಕಿ ಕೆಲಲೊ ವೇಳು ಆನಿ ತ್ಯಾ ವಿಷಯಾಂತ ಮಾಹಿತಿ ದಿವಚೆ ಪುಸ್ತಿಕಾ (Brochure) ಮೆಳತಾತಿ. ತೆಂ ಪೋಳೊವ್ನ ವಿಂಗಡ ಥಿಯೇಟರ ಅಥವಾ ಜಾಗ್ಯಾಕ ಗೆಲ್ಯಾರಿ ಕ್ಲಪ್ತ ವೇಳಾರಿ ಥಂಯ ವಿಂಗಡ ಶೋ ಶುರು ದಾವಚೆ ಆಸತಾ.

ಆಮ್ಹಿ 8–7–2004 ದಿವಸ ಸಕಾಳೀಚಿ ಚಿ. ಗಣಪತಿಲೆ ಘರಾತಾಕುನ ಲಾಸ ವೇಗಸ ವಿಮಾನ ತಳಾಕ ಗೆಲಿಂತಿ. ಆನಿ ಥಂಯ ತಾಕುನ ಹ್ಯೂಸ್ಟನ (Huston) ಗಾಂವಾಂಕ ಗೆಲಿಂತಿ. ಥಂಯ ಮೂಲತ: ಕಾರ್ಕಳ ಗಾಂವಚೆ ಶ್ರೀ ಸುರೇಶ ಶೆಣೈ ಆಮಕಾ ರಾಕುನ ಆಶಿಲೊ. ಆಮಕಾ ಸ್ವಾಗತ ಕರನ ತಾಣೆ ತಾಗೆಲೆ ಘರಕಡೆ ಆಮಕಾ ಆಪೋವನ ವ್ಹೆಲೆ.

ಶ್ರೀ ಸುರೇಶ ಶೆಣೈ ಆನಿ ತಾಗೆಲಿ ಬಾಯ್ಲು ಉಷಾಂಗೆಲೆ ಭಾಂಗರಾಚೆ ದುಕಾನ ಆಸಾ. ಸುರೇಶ ಶೆಣೈ ಬರೋಚಿ ಸಾಮಾಜಿಕ ಆನಿ ಸಾಂಸ್ಕೃತಿಕ ಕ್ಷೇತ್ರಾಂತ ವಾವ್ರ ಕರತ ಪ್ರಸಿದ್ಧ ದಾಲಾ. ತಾಗೆಲೆ ಮುಖೇಲಪಣಾರಿ, ಹ್ಯೂಸ್ಟನಾಂತ 2002

ಇಸವಿಂತ ಉತ್ತರ ಅಮೇರಿಕಾ ಕೊಂಕಣಿ ಅಧಿವೇಶನ (NAKA) ಚಲ್ಲೆಲೆಂ. ತಾಂಕಾ ಮಸ್ತ ಉಲೋವಕಾ. ಸುರೇಶ ಶೆಣ್ಯೈ ಬರೋ ಗಾವಪಿ. ಹ್ಯೂಸ್ಟನಾಂತುಲೆ ಮಸ್ತ ಇತಲೆ ಸಾಮಾಜಿಕ ಸಾಂಸ್ಕೃತಿಕ ಸಂಘ ಸಂಸ್ಥ್ಯಾಂಚೆ ಕಾರ್ಯಕಾರೀ ಮಂಡಳಾಂತ ಆಸುನ ಪ್ರಸಿದ್ಧ ಆಸಾ. ತೊ ಏಕ ಖುಷಾಲ್ ಭಾಯ ಮನಿಸ. ತಾಕಾ 'ವಿಶ್ವ ಕೊಂಕಣಿ ಕೇಂದ್ರ' ಯೋಜನಾ ವಿವರ ದಿಲೆಂ ತಾಣೆ ಹ್ಯೂಸ್ಟನಾಂ- ತುಲೆ ದೋಗ ತೇಗ ಕೊಂಕಣಿಂಕ ಫೋನ ಕರನ ಸಾಂಗಿಲೆ. ತಾಗೆಲೊ ಮ್ಹಾಲ್ಗಡೊ ಭಾವು ಡಾ. ವಾಸು- ದೇವ ಶೆಣ್ಯೈ ಆನಿ ಶೋಭಾ ಶೆಣ್ಯೈ ಹ್ಯೂಸ್ಟನಾಂತ ಆಸತಿ. ಸುರೇಶ ಶೆಣ್ಯೈನ ಖಬರ ಪತ್ರಾಚೆ ಸಂಪಾದಕ ಶ್ರೀ ವಸಂತ ಭಟ್, ರಾಮಕೃಷ್ಣ ಪ್ರಭು ಆನಿ ಶ್ರೀ ಸುಧೀರ ಗೋಳಿಕೇರಿ ಹಾಂಕಾ ಫೋನ ಕರನ ಸಾಂಗಿಲ್ಯಾನ ಆಮ್ಹಿ ತಾಂಕಾ ಮೆಳೆಲಿಂತಿ. ಥಂಯ ಆಮ್ಹಿ Natural Science Museum ಪಳಯಲೆಂ ಅತೀ ಪ್ರಾಚೀನ ಕಾಲಾಂತುಲೆ ಪ್ರಾಣಿ, ವೃಕ್ಷರಾಶೀ, ವೆಗವೆಗಳೆ ಕಾಲಾಚೆ ಫಾತರ, ಜೀವಂತ ಆಸಚೆ ಪತಂಗ, ಇಜಿಪ್ತ ರಾಯಾಂಗೆಲೆ ಐತಿಹಾಸಿಕ ಸ್ಮಾರಕಾಂಚೆ ಪ್ರದರ್ಶನ ಘರ ಪಳಯಲೆಂ. ನಂತರ 'Theatre Greek' ಪೊಳೋವಚಾಕ ಗೆಲಿಂತಿ. ಉದಕಾ ಭಿತರಿ ಆಸಚೆ ಮಾಸಳಿ, ತಿಮಿಂಗಿಲ, ಘೂಲ ಝಾಡಂ, ಆನಿ ಇತರ ಜೀವಿಂಚೆ ಜೀವಿತ, ಚಲನ ವಲನ ದಾಕೋವಚೆ ಸುಂದರ ಚಲನ ಚಿತ್ರ (film) ಪಳಯಲೆಂ ಉದಕಾಂತ ಭಿತರಿ ಆಸಚೆ ಅದ್ಭುತ ಜಲಚರ ಪ್ರಾಣಿ ಲೋಕಾಚೆ ವಿಸ್ಮಯಕಾರಿ ರೀತಿರ ತೆಂ ಫಿಲಂ ತಯಾರಿ ದಾಲಾ. ಥಂಚೆ Galeria Mallಕ ಗೆಲಿಂತಿ. ಥಂಯ ಜಗತ್ಯಾಂತುಲೆ ಪೂರಾಯ್ ವಸ್ತು ವಿಕ್ರ್ಯಾಕ ಮೆಳತಾ.

ರಾತ್ರಿ ಸಾಂಗಾತಾಕ ಬಯಸುನ ಉಲಯತನಾ ಸುರೇಶ ಶೆಣ್ಯೈಲೆ ಮಸ್ತ ಇತಲೆ ವಿಚಾರಧಾರಾ ಆಮಕಾ ಕಳಚೆ ತಶಿಂ ದಾಲೆಂ. ತಾಕಾ ದೇವಾಲೆ ವಯರ ವಿಶ್ವಾಸ ಆಸಾ. ಜಾಲಯಾರಿ ದೇವು ಮ್ಹಳೆಲೊ ವಿಷಯ ತೊ ಮನುಶ್ಯಾಲೊ ಸೃಷ್ಟಿ ಮ್ಹಳೆಲೆ ತಾಗೆಲೆ ವಿಚಾರ ತಾಣೆ ಉಕ್ತ ಕರನ ಸಾಂಗಲೆಂ.

ಹ್ಯೂಸ್ಟನಾಂತ NASA ಕೇಂದ್ರ ಆಸಾ. ಜಾಲಯಾರಿ, ಆಮಕಾ ವೇಳ ನಾತಿಲ್ಯಾನ ತೆಂ ಸಂದರ್ಶನ ಕರಚಾಕ ದಾಯನಿ. ರಾತ್ರಿ ಡಾ. ವಾಸುದೇವ ಆನಿ ಶೋಭಾ ಶೆಣ್ಯೈತಂಯ ಜೆವಣಾಕ ಗೆಲೆಲಿಂತಿ. ತಾಗೆಲೆಯ ಶ್ರೀಮಂತ ಕಲಾಭಿರುಚಿಚೆಂ ವ್ಹಡ ಘರ. ತಾಗೆತಂಯ ಜಗತ್ಯಾಚೆ ಉತ್ತಮ ವರ್ಗಾಚೆ, ಮಸ್ತ ವರಸ ಪಯಲೇಂಚೆ ದ್ರಾಕ್ಷಾರಸ (old wine) ಬಾಟಲ್ಯೊ ಸಂಗ್ರಹ ಕರ್ನ ದವರಲಾಂ. ತೆಂ ತಾಗೆಲೆಂ ಹವ್ಯಾಸ (Hobby). ಆನಿ ಅತೀ ಪೊರನೆ ಫಿಲಂ, ಸೈಗಲ, ಪಂಕಜ ಮಲ್ಲಿಕ ಇತ್ಯಾದಿನಿಂ ನಟನ ಕೆಲೆಲೆ ಹಿಂದಿ ಫಿಲಂ ಆನಿ ಪೊರಣೆ ಹಿಂದಿ ಫಿಲ್ಮಾಂಚೆ ಪದ್ಯ ಸಂಗ್ರಹ ಆಸಾ. ಮ್ಹಾಕಾಯ ಕೆ.ಎಲ್. ಸೈಗಲ್, ಮಹಮ್ಮದ ರಫೀ, ಮುಖೇಶ, ಲತಾ ಮಂಗೇಶಕರ ಹಾಂಗೆಲೆ ಪೊರ್ಶಿಲೆ ಹಿಂದಿ ಗೀತಂ ಆಯಕುಚೆ ಖಯಾಲಿ ಆಶಿಲ್ಯಾನ ಮ್ಹಾಕಾ ಡಾ.ವಾಸುದೇವ ಶೆಣ್ಯೈತಂಯ ರಾತ್ರಿ ವೇಳ ಗೆಲಲೊ ಕಳನಿ.

ಹೆರ್ದಿವಸು ದಿ11.7.2004 ಆಮ್ಹಿ ಹ್ಯೂಸ್ಟನ ತಾಕುನ ಶಿಕಾಗೋ (Chicago)ಕ ಗೆಲಿಂತಿ. ಆಮ್ಹಿ ಶ್ರೀ ಶ್ರೀಕರ ಆನಿ ನಿರ್ಮಲಾ ಬೆಂಗಳೂರ ಹಾಂಗೆತಂಯ ರಾವಿಲಿಂತಿ. ಶ್ರೀ ಕುಡ್ವ ಆನಿ ಬಾಯಲ ಡಾ. ವಸಂತ ಆನಿ ಕೀರ್ತಿ ಆಚಾರ್ಯಾತಂಯ ರಾವಚಾಕ ಗೆಲೆಲಿಂತಿ.

ಶಿಕಾಗೋಂತ ಆಮ್ಹಿ ಅಮೇರಿಕಾಂತುಲೆ ಅತೀ ಊಂಚಾಂಯೇಚೆ (ಜಗತ್ಯಾಂತೂಚಿ ಊಂಚಾಯೇಚೆ) Sears Towersಕ ಭೇಟಿ ದಿಲಿ. ನಂತರ Art Instituteಕ ಗೆಲೆಲಿಂತಿ. ಥಂಯ Old rooms ಮ್ಹಳೆಲೆ ಏಕ ವಿಶಿಷ್ಠ ವಿಭಾಗ ಆಸಾ. ತಾಂತು 1000-1200 ಇಸವಿ 1200-1300, 1300-1400 ಇಸವಿ ಅಶಿಂ 14-15 ಶತಮಾನ ಕಾಲಾಂತುಲೆ ಐರೋಪ್ಯ-ಬ್ರಿಟಿಷ ಫ್ರೆಂಚ ದೇಶಾಂತುಲೆ ಜನಾನಿಂ ರಾವಪಾಚಿ ಘರಾಂಚೆ ವಿನ್ಯಾಸ, ಡ್ರಾಯಿಂಗ ರೂಮ ನ್ಹಾಣಿ (bath room), ವಾಚನಾಲಯ (ಲ್ಯಾಬ್ರೇರಿ) ನಿದೋಚೆ ಕೂಡ (bed room), 11/2'x11/2' ಲ್ಹಾನ ಲ್ಹಾನ ಘರಾಚೆ ಕೂಡಾಚೆ ಆಕೃತ್ಯೊ ಕರ್ನ ದವರಲ್ಯಾತಿ. ತೆಂ ಪಳಯತ ಆಸತನಾ, ಯುರೋಪಾಂತ 10-11 ಶತಮಾನ ತಾಕುನ ವಾಡುನ ಆಯಿಲೆ ತಾಂಗೆಲೆ ಜೀವನ ಪದ್ಧತ, ರಾವಪಾಚೆ, ಆರಾಮ ಕರಚಾಕ ಆಶಿಲೆ ಶೈಲಿಚೆ ಪರಿಚಯ ದಾತಾ. ವಿಶಾಲ ಜಾಗ್ಯಾರಿ

ವ್ಹಡ ಇಮಾರತಿಂತ ಹೆಂ ವಿಸ್ತಾರ ದಾವನ ಪ್ರದರ್ಶನ ವ್ಯವಸ್ಥಾ ಕೆಲಯಾ. ಥಂಯು ಪಾರಂಪಾರಿಕ ದಾವನ ತ್ಯಾ ವೇಳಾಚೆ ಜನಾನಿಂ ವಾಪರಲೆಲೆ ಪಿಠೋಪಕರಣ, ಆಯ್ದನಂ, ಪರಿಕರ ಇತ್ಯಾದಿಚೆ ವಸ್ತುನಿಷ್ಠ ಪರಿಚಯ ಆಮಕಾ ದಾತಾ.

ಥಂಯು ತಾಕುನ ಯುರೋಪಾಚೆ ರೆಂಬಾರ್ಟ, ಪಿಕಾಸೋ, ಗಿಲಾವನ ಇತ್ಯಾದಿ ಜಗದ್ವಿಖ್ಯಾತ ವರ್ಣಚಿತ್ರ ಕಲಾವಿದಾಂಗೆಲೆ ಧವೆಂ ಕಾಳೆಂ, (Black and White) ಚಿತ್ರ, ನೈಸರ್ಗಿಕ ಚಿತ್ರಣಾಚೆ ಸಂಗ್ರಹ ಆಶಿಲೆ Galleryಕ ಗೆಲಿಂತಿ. ಚಿತ್ರಕಲಾಚೆಂ ಬೃಹತ ಗೆಲರಿಂತ 15-16 ಶತಮಾನಾಂತ ಕುಂಚ ಬ್ರಹ್ಮಾನಿಂ ತ್ಯಾ ಕಾಲಾರಿ ಕೆಲೆಲೆ ವರ್ಣ ರಂಗಾಳ ಚಿತ್ರಂ, ಆಜೀಚೆ ಕರನ ದವರಲ್ಯಾ ಇತಲೇ ಶೋಭಿತ ದಿಸಚೆ ತಶೀ, ತ್ಯಾ ಗ್ಯಾಲರಿಚೆ ವ್ಯವಸ್ಥಾಪಕಾನಿಂ ರಾಖಣ ಕರನ ದವರಲಾ. ಯುರೋಪ ತಾಕುನ ತ್ಯಾ ಕಾಲಾಚೆ ದೇಶಾಂತರಿನಿಂ ಅಮೇರಿಕಾಕ ಯೇವನ ಏಕ ಶತಮಾನ ನಂತರ ತೀಂ ಚಿತ್ರಂ ತಲಾಶ ಕರನ ಘೇವನ, ಗೆಲರಿ ಸ್ಥಾಪನ ಕೆಲೆಲೆಂ. ತೇಂವಯು ವಿಸ್ತಾರ ಆಸಚೆ ಜಮೊನ ಘೆವನ ಗೆಲರಿ ಸ್ಥಾಪನ ಕೆಲಯಾ. 4-5 ಮಾಳಯೊ ಆನಿ ವ್ಹಡ ವ್ಹಡ ಸಾಳಾಂತ (Hall) ಚಿತ್ರಂ ಪ್ರದರ್ಶನಾಕ ದವರಲಯಾಂ. ಥಂಯ ಆಸಚೆ ವರ್ಣ ಚಿತ್ರ (portraits) ಪಳಯತನಾ ಮ್ಹಾಕಾ ಮಂಗಳೂರಚೆ ಪ್ರಸಿದ್ಧ ವರ್ಣ ಚಿತ್ರ ಕರ್ಮಿ ಶ್ರೀ ರಾಮದಾಸ ಶೆವಗೂರ (ಶೇವಗೂರ ಆರ್ಟ್ಸ) ತಾಗೆಲೊ ಉಗ್ಡಾಸ ಆಯಲೊ. ವರ್ಣ ಚಿತ್ರಾಂಚೆ ವಯ್ರ ಉಜವಾಡಾಯಿಲೆಂ ಏಕ ಪುಸ್ತಕ ಹಾಂವೆ ಮೋಲಾಕ ಘೆವನ ಮಂಗಳೂರಾಕ ಹಾಣು ತಾಕಾ ದಿಲೆಂ. ತಾಕಾ ಖೂಬ ಸಂತೋಷ-ದಾಲೊ. ಆಪಣ್ಯಾಕ ಪ್ರಾಯ ದಾಲಯಾ ಮ್ಹೊಣು ತಾಣೆ ತೆಂ ಪುಸ್ತಕ ಆತಾಂ ವಿಶ್ವ ಕೊಂಕಣಿ ಗ್ರಂಥಾಲ-ಯಾಕ ಪರತ ಕೆಲಾಂ.

ಅಮೇರಿಕಾಂತ ಸಕಡ ವಿಷಯಕಯ್ ಏಕ ವಿಶೇಷಣ ದಿವನೂಚಿ ಉಲ್ಲೇಖ ಕರಚೆ ಆಸತಾ. ಜಗತ್ಯಾಂತ The biggest, the rerest, the longest, most beautiful, the fastest ಇತ್ಯಾದಿ ಇತ್ಯಾದಿ. ಆನಿ ಥಂಯು ಖಂಚೇಯ ಏಕ ವಿಭಾಗ ಯಾ ವಿಷಯ ಸಂದರ್ಶನ ಕರನ ಯೆವಚಾಕ ಊಣ್ಯಾನ 4–5 ಘಂ. ಲಾಗತಾ. ತಿತಲೆ ವಸ್ತು ಸಂಗ್ರಹ ಕರನ ದವರತಾತಿ.

ರಾತ್ರಿ ಆಮಕಾ ಶಿಕಾಗೊಂತ ಜನಪ್ರಿಯ ಡಾ. ರಘು ನಾಯುಕಾತಂಯು ಜೆವಣಾಕ ಆಮಂತ್ರಣ ಆಶಿಲೆಂ. ತ್ಯಾ ವೇಳಾರಿ ಅಮೇರಿಕಾಂತ ಅಧ್ಯಕ್ಷಾಲೆ ಚುನಾವಾಚೆ ತಯಾರಿಚೆ ಸಂದರ್ಭ ಲಾಗಿ ಯೆತಾಲೊ. ತಶಿ ದಾವನ ಚುನಾವಾಚೆ ಪ್ರಚಾರ ಖಾತಿರ ಡೆಮೊಕ್ರಿಟಿಕ ಪಕ್ಷಾಚೆ ಅಭ್ಯರ್ಥಿಕ ವ್ಹೋಟ ಮಾಗಚಾಕ ಸೆನೆಟರ ಮಿ. ಬರ್‍ರಾಕ ಒಬಾಮಾ, ಡಾ. ರಘ ನಾಯಕಾತಂಯ ಆಯಿಲೊ. (ನಂತರ 2008 ಆನಿ 2012 ಇಸವಿಂತ ಚಲ್ಲೆಲೆ ಚುನಾವಾಂತ ತೇಂಚಿ ಡೆಮಾಕ್ರಟಿಕ ಪಕ್ಷಾಚೊ ಅಭ್ಯರ್ಥಿ ದಾವನ ಒಬಾಮಾ, ಅಧ್ಯಕ್ಷ ಪಣಾಕ ಜಿಕ್ಲುನ ಆಯಲೊ) ಡಾ. ನಾಯುಕಾನ ಶಿಕಾಗೋಚೆ ಭಾರತೀಯ ನಿವಾಸಿಂಕ ತಾಗೆತಂಯ ಜೆವಣಾಕ ಆಮಂತ್ರಣ ದಿಲೆಲೆಂ (ಡಾ.ರಘುನಾಯುಕ ಅಮೇರಿಕಾಂತ ಡೆಮೊಕ್ರೆಟಿಕ ಪಕ್ಷಾಚೊ ಏಕ ವರಿಷ್ಠ ನಾಯಕದಾವನ ಆಶಿಲೊ).

ಮಸ್ತ ಜನ ಅಮೇರಿಕನ ಭಾರತೀಯ ಡಾ. ನಾಯಕಾಲೆ ಘರಾಚೆ ಭಾಯಲೆಂ ವಿಶಾಲ ಆಂಗಣಾಂತ ಜಮಲೆಲೆ. ಮಿ. ಒಬಾವಾನ ಯೇವನ ಮೆಳೆಲ್ಯಾಂಕ ಲಾಗೀ ವಚುನ ಹಸ್ತಲಾಘವ ಕರ್‍ನ ಪರಿಸ್ಪರ ಪರಿಚಯ ಕರನ ಘೆತಲೆ. ನಂತರ ತಾಗೆಲೆ ಚುನಾವ ಭಾಷಣ ಕೆಲೆಂ. ಆನಿ ಪಕ್ಷಾಚೆ ಪ್ರಚಾರಾಚೆ ಖಾತಿರ ವ್ಹೋಟ ಆನಿ ದುಡ್ಡು ಮಾಗಲೊ. ನಂತರ ಥಂಯ ಮೆಳೆಲ್ಯಾಂಕ ಡಾ. ನಾಯಕಾಲೆ ಘರಕಡೆ ಜೆವಣ ಆಶಿಲೆ.

ಜೆವಣ ದಾಲೆ ಪರಾಂತೆ ಸೊಯರೆ ಭಾಯ್ರಸರ್ನ ಗೆಲೆ. ನಂತರ ಡಾ. ರಘು ನಾಯಕ ಆನಿ ತಾಗೆಲೆ ಘರಚಾಂಲಾಗಿ ಆಮ್ಹಿ ಉಲೋವ್ನ ಬಶಿಲಿಂತಿ. ತಾಂಕಾ ವಿಶ್ವ ಕೊಂಕಣಿ ಕೇಂದ್ರಾಚೆ ವಿಷಯ ಸಾಂಗಲೊ. ಡಾ. ರಘು ನಾಯಕಾನ ರೂ.10.00 ಲಾಖ ದೇಣಿಗಾ ಭಾಸಾಯಿಲಿ. ಆಮಕಾ ಡಾ. ನಾಯಕಾನ ಪರತ ಏಕ ಪಾವಟಿ ಹೆರ್ದಿವಸು ದನ್ಪಾರಾ ಇಂಡಿಯನ ರೆಸ್ಟೂರೆಂಟಾಂತ ಜೆವಣಾಕ ಆಪಯಿಲೆ. ಆನಿ ಥೋಡೆ ಜನಾಂಕ

ವಿಶ್ವ ಕೊಂಕಣಿ ಕೇಂದ್ರಾಚೆ ಯೆವಜಣ ಸಾಂಗುನ ಸಹಾಯ ಕರಕಾ ಅಶಿಂ ವಿನಂತಿಯ ಕೆಲೆಲಿ.

ಕೆನಡಾ ಪ್ರವಾಸ :

ದಿ. 15.07.2004 ಹಾಂವ ಕೆನಡಾ ಟೊರೋಂಟೊಕ ಭಾಯರ ಸರಲೊಂ. ಮೆಗೆಲೆ ವೀಸಾ ಮ್ಹಾಕಾ ಭಾರತಾಂತೂಚಿ ಮೆಳಲೊ. ಬಾಕಿಚಾನಿ ತಾಂಗೆಲೆ ವೀಸಾ ಖಾತಿರ ಬಘಲೊ ವಚುನ, ಆಮಗೆಲೊ ಕಾರ್ಯಕಾರಿ ಸಮೀತಿ ಸಾಂದೊ ಶ್ರೀ ವಿಲಿಯಂ ಡಿ.ಸೋಜಾಲೆ ಮದತ ಘೆವನ ಹೆರ್ದಿವಸು ಕೆನಡಾಕ ಪಾವಿಲಿಂತಿ. ಥಂಯ ಮ್ಹಾಕಾ ಶ್ರೀ ರಘುನಾಥ ನಾಯಕ ಆನಿ ಕಲ್ಲೇಶ ಬಾಳಿಗಾ ಹಾಣೆ ಸ್ವಾಗತ ಕೆಲೆಂ. ಆನಿ ಶ್ರೀ ನಾಯಕಾನ ಘರಕಡೆ ಆಪೋವ್ನ ವ್ಹೆಲೊ. ಜೆವಣ ಜಾತಚಿ ಆರಾಮ ಕರನ ದಾಲೆ ಪರಾಂತೆ ಶ್ರೀ ರಘುನಾಥ ನಾಯಕಾನ ಭೊವಂಚಾಕ ವ್ಹೆಲೊ. ಕೆನಡಾಂತುಲೆ ಅತ್ಯಂತ ಊಂಚಾಯೆಂಚೆ ಎಸ.ಎನ. ಟವರ್ಸ, convertible stadium ಆನಿ ಖ್ಯಾತ Gift store ದಾಕಯಲೆಂ. ಮೆಗೆಲಿ ನಾತಿ ತುಳಸಿಕ ಹಾಂವೆ ಥೊಡೇ ಬಾವಲ್ಯೊ (dolls) ಘೆತಲೆಂ.

ದಿ.16.7.2004ಸಕಾಳಿ ಟೊರೊಂಟೊಚೊ ಶ್ರೀ ನಾರಾಯಣದಾಸ ಕಾಮತಿನ (ಸತೀಶ್) ಯೇವನ ಮ್ಹಾಕಾ ಟೊರೋಂಟೊ ಗಾಂವ ದಾಕೋವಚಾಕ ವ್ಹೆಲಲೊ. ತಾಗೆಲೆ ಸಾಂಗಾತಾಕ ವಚುನ ಪಯಲೆಂ ತಾಣೆ ಪ್ರಾರ್ಥನ ಕರಚೆ ಶ್ರೀ ದೇವಿಲೆ ದೇವಳಾಕ ಗೆಲಿಂತಿ. ತೆಂ ಕೆನಡಾಚೆ ಖ್ಯಾತ ಹಿಂದೂ ದೇವಳ. ಶ್ರೀ ಕಾಮತ ತ್ಯಾ ದೇವಳಾಕ ಮಸ್ತ ದೇಣಿಗಾ, ಕಾಣಿಕ ದೀತ ಆಸಾ. ಥಂಯ ಶ್ರೀ ದೇವಿಲೆ ದರ್ಶನ ಘೆತಿಲ್ಯಾನ ತೆ ದಿವಸ ಆಮಕಾ ದಾವಚೆ ವ್ಹಡ ಅವಗಢ ತಾಕುನ ಆಮ್ಹಿ ವಾಂಚುನ ಆಯಲಿಂತಿ.

ತೆಂ ಕಶಿಂ ದಾಲೆ ಮ್ಹಳಯಾರಿ, ಶ್ರೀ ದೇವಿಲೆ ದೇವಳಾಂತ ತಾಕುನ ಆಮ್ಹಿ Calhan gardens ಮ್ಹಳೆಲೆ ಜಾಗ್ಯಾಕ ವತ್ತನಾ ವಾಟ್ಟೇರಿ ಶ್ರೀ ನಾರಾಯಣ ದಾಸಾಲೆ ಕಾರಾಕ ಮಾಗಶಿಂತುಲ್ಯಾನ ವಿಂಗಡ ಏಕ ಕಾರಾನ ಮಾರ್ನ್ನ, ಆಮಗೆಲೆ ಕಾರ 6 ಫೀಟ ವಯರಿ ಉಡುನ ಸಕಲ ಪಡಲೆಂ. ದಾಲಯಾರಿ ನಾರಾಯಣ ದಾಸಾಲೆ ಲಕ್ಸಸ (Luxus) ಕಾರ ದಾಲೆಲ್ಯಾನ, ಮುಕಾರಿ ಬಶಿಲೆ ಆಮಕಾ ಕಾಂಹೀ ಮಾರ್ ಪಣಿ (ತೆಂ ಕಾರಚೀ ತಸಲೆ) ತೆಂ ಅಪಘಾತ ತಿತಲೆ ವ್ಹಡ ದಾವ್ನೂಯಿ ಆಮಕಾ ಕಾಂಹೀ ವಹಾರ ದಾಂಯುನಿ ಮ್ಹಳೆಲೆ ಆಶ್ಚರ್ಯಾಚೆಂ. ಹಾಂವ ಕಾಂಹೀ ಗಾಭರೆನಾತಿಲೆ ಬಶಿಲೊ. ನಾರಾಯಣ ದಾಸಾಕ ತೆಂ ಏಕ ಆಶ್ಚರ್ಯ ದಿಸಲೆಂ. ಹಾಂವೆ ತಾಕಾ ಆಮಕಾ ದೇವಾಲಿ ದಯಾ ಆಸಾ. ದಾಲೆ ನಿಮಿತ್ತಾನ ಮ್ಹಾಕಾ ಘಾಬರ ಕಾಂಹೀ ದಿಸಚೆ ನಾ ಅಶಿಂ ಸಾಂಗಲೆ.

ಅಮೇರಿಕಾ, ಕೆನಡಾ ಆನಿ ಇತರ ದೇಶಾಂತ ಖಂಚೇಯ ಕಡೆ ಅಪಘಾತ (accident) ದಾಲಯಾರ, ಲಾಗಚೆ ಪೋಲಿಸ ಸ್ಟೇಷನಾಕ ಕಳೋವಕಾ. ತಶಿ ಆಮ್ಹಿ ಲಾಗಚೆ ದುಕಾನಾಕ ವಚುನ ಪೋಲಿಸ ಸ್ಟೇಷನಾಚೆ ನಂಬ್ರಾಕ ಫೋನ ಕೆಲೊ. ಚಾರಿ ಪಾಂಚ ನಿಮಿಷ ಭಿತ್ತರಿ ಪೋಲಿಸ ಆಯಲೆಂ, ಡಾಕ್ತರ ಆಯಲೊ. ಇನ್ಶೂರೆನ್ಸ ಕಂಪೆನಿ ಅಧಿಕಾರಿ ಆಯಲಿಂತಿ. ಆಮಕಾ ಕಾಂಯೀ ಮಾರ ನಾತಿಲ್ಯಾನ ತಾನ್ನಿ ಆಮಗೆಲೆ ಕಾರಾಕ ಧಮಕೊ ದಿಲೆಲ್ಯಾ ಕಾರಾಚಾಕ ಮಸ್ತ ಕಷ್ಟ ದೀನಿ. ಇನ್ಶೂರೆನ್ಸ ಅಧಿಕಾರಿನ, ನಾರಾಯಣದಾಸಾಲೆ ಕಾರ ತಾಬೆಕ ಘೆವನ, ತತ್ಕಾಲ ಆಮಕಾ ಘರಾಕ ವಚ್ಚಾಕ ವಿಂಗಡ ಕಾರಾಚಿ ವ್ಯವಸ್ಥಾ ಕೆಲೆಂ. ತಾನ್ನಿ ದಿಲೆಲೆ ಕಾರಾರಿ ಆಮ್ಹಿ ಕಲ್ಹನ ಗಾರ್ಡನ್ಸಾಕ ಗೆಲಿಂತಿ.

ಕಲ್ಹನ ಗಾರ್ಡನ್ಸ ಮಳ್ಳೆಲೆ ಏಕ ಖೆಡೊ (village) 100-150 ವರಸ ಪಂಯುಲೆಂ ಟೊರೊಂಟೊ ಗಾಂವ ಕಶ್ಶಿ ಆಶಿಲೊ ತಶೀಂಚಿ ದಿಸಚೆ ವ್ಯವಸ್ಥಾ ಕಲ್ಹನ ಗಾರ್ಡನಾಂತ ಆಸಾ. ತೆ ಕಾಲಾಚೆ ರೈಲಾಪಟ್ಟಿ, ರೈಲ, ವಿದ್ಯುತ ವ್ಯವಸ್ಥಾ, ಯೇರಾದಾರಿ ವ್ಯವಸ್ಥಾ (Transportation), ಘರಾಂಚೆ ಬಾಂದಪ ಕಶಿ ಆಶಿಲೆಂ ಮ್ಹಳೆಲೆ ಥಂಯ ದಿಸೂನ ಯೆತಾ ಮ್ಹಳೆಲೆ ವಿಶೇಷ. ನಿಸರ್ಗ ಸದೃಶ್ಯ ಸುಂದರ ವಾತಾವರಣ ಥಂಯ ದಿಸೂನ ಯೆತಾ. ದಿಸಾನ ದೀವಸ ಥಂಯ ಹಜಾರಾನಿ ಕಾರಂ, ಬಸ್ಸ ಕರನ ಪ್ರವಾಸಿ ಲೋಕ ಯೆತಾತಿ.

ಕಲ್ಲನ ಗಾರ್ಡನ್ಸ ತಾಕುನ ಆಮ್ಹಿ ನಾರಾಯಣ ದಾಸಾಲೆ ಘರಾಕ ಗೆಲಿಂತ. ಆಮಕಾ ದಾಲೆಲೆ ಅಪಘತಾಚೆ ವಿಷಯ ಕಳ್ನ ತಾಗೆಲೆ ಬಾಯಲೇಕ ಖೂಬ ದುಖ: ದಾಲೆಂ. ನಂತರ ಹಾಂವೇಚಿ ತಿಕಾ ಆಮಗೆಲೆ ವಯರ ದೇವಾಲೆ ದಯಾ ಆಸಾ. ತಾಕಾ ಕಾಂಯ ಸಂಶಯ ನಾಕಾ ಅಶಿಂ ಸಮಾಧಾನ ಸಾಂಗಲೆ. ಥಂಯ ಜೆವಣ ಕರನ ಆರಾಮ ಕೆಲೆಂ. ನಂತರ ಸಾಂಜೆ ಶ್ರೀ ಬಾಲಾಜಿ, ಮುರುಘಾ ಗಣಪತಿ ದೇವಳ ಪಳಯಲೆಂ. ತಾಣೆ ಆಮಕಾ ತಾಗೆಲೆ ಮಾಂಯ ಮಾವಾಂತಯ (In laws) ವ್ಹೆಲಿಂತಿ. ನಾರಾಯಣದಾಸಾನ $1000 (ಕೆನಡಾ ಡಾಲರ್ಸ) ದೇಣಿಗಾಯ್ ದಿಲಯಾ.

ವಿಶ್ವ ಕೊಂಕಣಿ ಕೇಂದ್ರ ಬಾಂದಕಾಮಾಕ:

ನಂತರ ರಾತ್ರಿ ಆಮ್ಹಿ ಪರತ್ ಶ್ರೀ ರಘುನಾಥ ನಾಯಕಾತಂಯ ಗೆಲಿಂತಿ. ತೆದೋಳ ಭಿತರಿ ಶ್ರೀ ಕುಡ್ವಿ ಜಗದೀಶ ಶೆಣ್ಯೆ ಆನಿ ರಘುನಾಥ ಶೇಟ ಕುಟುಂಬ ಸಮೇತ ಯೇವನ ಪಾವಿಲಿಂತಿ. ಥಂಯ ಸಾಂಜೆ ವೇಳಾ ಸಭಾ ಕಾರ್ಯಕ್ರಮ ಆಶಿಲ್ಯಾನ, ಟೊರೊಂಟೋಚೆ ಕೊಂಕಣಿ ಲೋಕ ಯೇವನ ಪಾವಲಿಂತಿ. ಹಾಂವೆ ವಿಶ್ವ ಕೊಂಕಣಿ ಕೇಂದ್ರ ಯೋಜನಾ ವಿಷಯಾಂತ ಪ್ರಸ್ತಾವನ ಕರ್ನ power point presentationಯ ಕೆಲೆಂ. ಥಂಯ ಆಯಿಲ್ಯಾಂಕ ತೆಂ ಖೂಬ ಆವಡಲೆಂ. ತಾನ್ನಿ ತಾಂಗೆಲೆ ದೇಣಿಗಾ ಧಾಣ್ ದಿತಾಂ म्हಳಾಲೆ. ಶ್ರೀ ರಘುನಾಥ ಆನಿ ವೀಣಾ ನಾಯಕ ಹಾನ್ನಿ ಬರೇ ವ್ಯವಸ್ಥಾ ಕೆಲೆಲಿ.

ನಯಾಗರಾ ಸಂದರ್ಶನ :

ದಿ. 17.01.2004 ದನ್ಪಾರಾ ಆಮ್ಹಿ ಶ್ರೀ ವಿಲಿಯಂ ಡಿ'ಸೋಜಾಲೆ ಘರಾಕಡೆ ವಚುನ ತಾನ್ನಿ ಪಿಲಿಂತಿ. ನಂತರ ಆಮ್ಹಿ ಶ್ರೀ ವಿಲಿಯಂ, ತಾಗೆಲಿ ಬಾಯ್ಲ ಆನಿ ಮೆಪ್ಣಿಕ ಘೇವನ ತಾಗೆಲೆ ಆನಿ ಶ್ರೀ ರಘುನಾಥ ನಾಯಕಾಲೆ ಕಾರಾರಿ ನಯಾಗಾರಾ ಧಭಧಭಾ (Nayagara Falls) ಪೊಳೋವಚಾಕ ಗೆಲಿಂತಿ. ದೇಶ ವಿದೇಶಾಂತುಲೆ ಹಜಾರಾನಿಂ ಪ್ರವಾಸೀ ಲೋಕ ಥಂಯ ನಯಾಗಾರಾ ಪೊಳೊವಚಾಕ ಯೆತಾತಿ. ಆಮ್ಹಿ ಪಾವಿಲೆಂ ಕೆನಡಾ ಕಡೇಚಾನ ದಿಸಚೆ ನಯಾಗಾರಾ ಧಬಧಬಾ ಉದಾಕ ಧರೆಕ ಪೊಡಚೆ ಪೊಳೊವಚೆ ಆಶಿಲೆಂ. ಪೆಲ್‌ತ್ಯಾನ ಅಮೇರಿಕಾ ಕಡೆ ಅಶಿಂ ಸಾಂಗತಾತಿ.

ದೇವಾಲೆ ಸೃಷ್ಟಿಚೆ ವೈಚಿತ್ರ್ಯ ಥಂಯ ದೆಕ್ನುನ ಯೆತಾ. ತಿತಲೆಂ ಉದಾಕ ಭಾರೀ ವೇಗಾರಿ ಧರೆಕ ದೆಂವತಾ. ದೇವ ನದಿ ಗಂಗಾ ಪರಮೇಶ್ವಾರಾಲೆ ಜಟಾ ತಾಕುನ ಸಕಲ ದೆಂವತನಾ ಭಗೀರಥಾನ ಮಾತ್ತೆ ದೀವನ ಗಂಗಾ ಉದಾಕ ಹಳೂಚಿ ದೇವಂಚಾಕ ಕೆಲೆಲೆ ಉಗ್ಡಾಸಾಕ ಆಯಲೆ. ತಿತಲೆ ಭರಾನ ಜಲಧಾರಾ ದೇವಂತ ಆಶಿಲೆ. ಉದಾಕ ದೇವಂಚೆ ಶಬ್ದ ಕಿತಲಕೀ ಮೈಲಿ ದೂರತಾಂಯ ಆಯಕೂಕ ಯೆತಾ. ಧಭದಭಾ ತಾಕುನ ಮಸ್ತ ದೂರತಾಂಯ ವಾರ್‍ಯಾಂತ ಊದಾಕ ಶಿಂಪಡ್ತ ಆಸತಾ. ಆನಿ ಸುಂದರ ಇಂದ್ರಧನು ಉದೇನಯೆತಾ. ತೆಂ ಪೊಳೋವಚೆ ಏಕ ಅಲೌಕಿಕ ಆನಂದ.

ಥಂಯು ಭೂಂಯುಕ ಜಲಧಾರಾ ಪೋಣ್ ನಂಯಚೆ ಪ್ರವಾಹ ವ್ಹಳತಾ. ಲಾಗೀ ವಚಾಕಯ ಲಾಂಚ ವ್ಯವಸ್ಥಾ ಆಸಾ. ಲಾಂಚಾರಿ ಬಯಸುನ ಧಬಧಬಾಲಾಗೀ ತಾಂಯ ವಚ್ಚಾಕ ವ್ಯವಸ್ಥಾ ಆಸಾ. ಆಮಕಾ ಪ್ಲಾಸ್ಟಿಕ ಕೋಟ ದಿತಾಲೆ (ತಾಕಾ ಭಾಡೆಂ ದೀವಕಾ) ದಾಲಂಯಾರೀ ನಂಯುಂತು ಲಾಂಚಾರಿ ಘುವನ ಯೆತನಾ ಪೂರಾಯ ವಲ್ಲೆ ದಾತಾತಿ. ಭಾಯರ ಯೆತಚಿ ವಿಂಗಡಚೀ ಆವಂಗಲೆ ಘಾಲಕಾ ದಾತಾ. ನಯಾಗಾರಾ ಗಾಂವಾಂತ ಬರೇ ರೀತಿನ ಸುಂದರ ಘುಲರ್ಝುಡಾಚೆ ವನ ಆಸಾ. ಸಸ್ಯರಾಶಿ ಸುಂದರ ಅತೀ ಸುಂದರ. ನುಪ್ರೊ ದಾಲಯಾರಿ ಸಾಂಜೆ ಪಾವಸ ಯೆತಾಲೊ. ಭಾರೀ ಶಿಂಯ ಆಶಿಲೆ. ಥಂಯ ಮಸ್ತ ಇತಲೆ ಹೋಟೆಲಂ, ರೆಸ್ಟೂರಾಂ ಆಸಾತಿ. ವಿಂಗಡ ವ್ಹಡ ವ್ಹಡ ದುಕಾನಯ ಆಸತಾ. ಪೂರಾ ನಮೂನೆಚೆ ವಸ್ತು ಮೆಳತಾ. ರಾತ್ರಿ ನಯಗಾರಾ ಧಬಾಧಬಾ ವಯರ ವಿದ್ಯುತ ಉಜವಾಡ ಪಡತನಾ ತೆಂ ಪೊಳೋವ್ನ ರೋಮಾಂಚನ ದಾತಾ. ವೆಗವೆಗಳೆ ವರ್ಣಾಚೆ ಊದಾಕ ಪಳಯತನಾ ಭಾರೀ ಆನಂದ ದಾತಾ. ತೆಂ ಪೊಳೋವಚೆ ಭಾಗ್ಯ ಆಮಕಾ ಮೆಳತಾ. ಶ್ರಿ ವಿಲಿಯಂ ಆನಿ ತಾಗೆಲೆ ಬಾಯಲೇನ ಆಮಕಾ ಬರೇ ರೀತಿನ ಆತಿಥ್ಯ ದಿಲೆಂ.

ದಿ.18.7.2007 ಸಕಾಳಿ ಶ್ರೀ ನಾರಾಯಣ ದಾಸಾನ ಆಮಕಾ ರಘುರಾಮು ನಾಯಕಾತಂಯ ದಾಕುನ ತಾಗೆಲೆ ಘರಕಡೆ ಆಪೋವ್ನ ವ್ಹೆಲೆ ಆನಿ

ಬ್ರಾಂಚ್ (Breakfast and Lunch) ದಿಲೆಂ. ಥಂಯ ಪೋಟ ಭರ ಖಾಣ ಖಾವನ, ಕಾಳಜ ಭರಿ ಉಲವಪ ದಾತಚಿ ಆಮ್ಹಿ ವಿಮಾನ ತಳಾಕ ಗೆಲಿಂತಿ. ವಿಲಿಯಂನ ಥಂಯಕ ಯೇವನ ಆಮಕಾ ಸಹಾಯ ಕೆಲೊ.

ಪರತ್ ಉತ್ತರ ಅಮೇರಿಕಾಕ:

ವಿಮಾನಾರಿ ಬಯಸುನ ಅಮೇರಿಕಾಚೆ ಡಲ್ಲಾಸ ವಿಮಾನ ತಳಾಕ ಪಾವಲಿಂತಿ. ಥಂಯ ಖೂಬ ಗಡ್ದಿ ಆಶಿಲ್ಯಾನ ಲಗ್ಗೇಜ ಪಾವಚಾಕ 1½ ತಾಸ ಲಾಗಲೆಂ. ಆಮಕಾ ಥಂಚೆ ಆಮ್ಗೆಲೊ ದೋಸ್ತ ಶ್ರೀ ರಘುರಾಮ ಪ್ರಭು ವಾಹನ ಘೆವನ ಆಯಿಲೊ. 1996 ಇಸವಿಂತೂಯಿ ಆಮ್ಹಿ ಅಮೇರಿಕಾ ಪಾವಿಲೆ ತಾವಳಿ ತಾಣೆ ಆಮಕಾ ತಾಗೆಲೇಚಿ ಘರಕಡೆ ಆಪೋವನ ವ್ಹೆಲೆಲೆ. ತಿತಲೆ ಮೋಗಾರಿ ತಾಣೆ ಹ್ಯಾ ಪಾವಟೀಯ ಆಮಕಾ ತಾಗೆತಯ ಆಪೋವನ ವ್ಹೆಲೆ. ಹ್ಯಾ ಪಂತಾ ರಾವಚಾಕ ವ್ಹಡ ಘರ ತಾಣೆ ಆನಿ ತಾಗೆಲಿ ಬಾಯ್ಲ ರಾಖಿನ (Rakhi) ಘೆತಲಾ. ತೆ ರಾತ್ರಿ ಆಮ್ಹಿ ಹೆಂ ತೆಂ ಉಲಯತಚೀ ಜೆವಣ ಕರನ ನಿದಲಿಂತಿ.

ಹೆರ್ದಿವಸ ಆಮಕಾ ಶ್ರೀ ರಘರಾಮ ಪ್ರಭುನ ವಾಷಿಂಗಟನ ಡಿ.ಸಿ. ದಾಕೋವಚಾಕ ವ್ಹೆಲಿಂತಿ. ಹಾಂವೆ ಪಯಲೆಂ ಆಯಿಲೆ ತಾವಳೀಯ ವಾಷಿಂಗಟನ ಪಳಯಲಾಂ. ದಾಲಯಾರ ಹ್ಯಾ ಪಟಿ 9/11ಚೆ ಆತಂಕಕಾರಿಂಗೆಲೆ ಕೃತ್ಯಾಚೆ ಭಯ ಆಶಿಲ್ಯಾನ ಮಸ್ತ ಇತಲೆ ಕಡೆ ವರ್ತನಾ ಸುರಕ್ಷಾ ಕ್ರಮಾಚೆ (security) ನಿಮಿತ್ತಾನ ಸಲೀಸಾಯೇನ ವಚ್ಚಾಕ ಯೆವಚಾಕ ದಾಯನಾಶಿಲೆಂ. ಸ್ಮಿತ-ಸೋನಿಯನ ಸಂಕೀರ್ಣ ವಲಯಾಕ ಗೆಲಿಂತಿ. ಥಂಯ Simithsonian zoological ಮ್ಯುಜಿಯಂ ಆಸಾ. ವಜ್ರ ಆನಿ ಇತರ ಫಾತರ (stones) ಭೂಗರ್ಭಾಚೆ ಪಾತಿಳಿಂತ ಮಿಲಿಯ ಮಿಲಿಯ ವರಷಾಂತ ಜಾಲೆಲೆ ಸ್ಥಿತ್ಯಂತರ, ರೂಪಾಂತರಾಚೆ ಪರಿಚಯ ಕರ್ನ ದಿವಚೆ ಮ್ಯುಜಿಯಂ. ಆಮ್ಹಿ ಭೇಟಿ ದೀವನ ಭಾಯರ ಆಯಲಿಂತಿ. ಮನುಕುಲಾಚೆ ಮನ್ವಂತರಾಚೆ (evolution) ಸಾದೃಷ್ಟ ಮಾಹಿತಿ ದಿವಚೆ ಏಕ ಮ್ಯುಜಿಂಯ ಇತ್ಯಾದಿ ಪಳಯಲೆಂ.

ಥಂಯತಾಕುನ ಅಮೇರಿಕಾಚೆ ಅಧ್ಯಕ್ಷಾಲೆ ಅಧಿಕೃತ ರಾವಳಾರ White House ಮೊಳೋವಚಾಕ ಗೆಲಿಂತಿ. ಆತಾಂ ಪಯಲೆ ಆಶಿಲ್ಯಾವರಿ ಲಾಗೀ ತಾಕುನ ಪೋಳೊವಚಾಕ ಸೋಣಾಚಿ. ದೂರ ತಾಕುನ ರಾಬುನ ಮೊಳೋವಕಾ ಜಾತಾ. 9/11ಚೆ ಆತಂಕಕಾರಿಂಗೆಲೆ ಕುಕೃತ್ಯಾ ನಿಮಿತ್ತಾನ ಸುರಕ್ಷತಾ ದೃಷ್ಟೀನ ಅಶಿಂ ನಿರ್ಬಂಧ ಘಾಲಚೆ ತಶಿಂ ದಾಲಂಯಾ. Monument ಇವಾರತ ಮೊಳೋವಚಾಕ ಗೆಲಿಂತಿ ತೇವಂಯ ಪುಳ್ಳೇವರಿ ಭಿತರಿ ವಚುನ ಮೊಳೋವಚಾಕ ಸೋಣಾತಿ. ತಶಿಂ ದಾವ್ನ ಆನಿ ಸಾಂಜ ದಾಲೆಲೆ ನಿಮಿತ್ತಾನ ಶ್ರೀ ರಘುರಾಮ ಪ್ರಭುಕ ಫೋನ ಕೆಲೊ. ತಾಣೆ 7.30ಕ ತಾಗೆಲೆ ವಾಹನ ಘೇವನ ಆಯಲೊ. ತಾಣೆ ಹಾಳೆಲೆ ಖಾಣ ಖಾವನ ಮೆಕಡೊನಾಲ್ಡಾಕ ವಚುನ ಕಾಫಿ ಪಿಲಿಂತಿ. ನಂತರ ತಾಗೆಲೆ ಘರಕಡೆ ಗೆಲಿಂತಿ.

ದಿ. 21.7.2004 ಸಾಂಜೆ ಅಕ್ವೇರಿಯಂ ಮ್ಯುಜಿಯಂಕ ಗೆಲೆಲಿಂತಿ. ಥಂಯ ಡಾಲ್ಫಿನ ಶೋ ಆಶಿಲೊ. ಡಾಲ್ಫಿನ ಸಮೂಹಾಚೆ ಜಲಚರಾನಿ ವೆಗವೆಗಳೆ ಖೆಳ ಕಸರತ ಕರನ ದಾಕಯಲೆಂ. ಪಳಯತನಾ ಖೂಬ ಆನಂದ ದಾತಾ. ಡಾಲ್ಫಿನ ಉಲೋವಚೆ ನಾ ದಾಲ್ಯಾರೀಯ, ಮನುಷ ಪ್ರಾಣಿ ಇತಲೇಂಚ್ ಬುದ್ಧಿ ಆಶಿಲೆಂ ಪ್ರಾಣಿ. ತಾಂಗೆಲೆ ಫೂಟಬಾಲಾಚೆ ಖೇಳ ವಿಸ್ಮಯಕಾರೀ ಜಾವನ ಆಸಾ. ತೆ ನಂತರ ಉದಾಕಾಂತುಲೆ ಮಾಸಳಿಚೆ ಆನಿ ವಿಂಗಡ ಜೀವಿಂಗೆಲೆ ಜೀವಿತ ಪಳಯಲೆ. ವಿಚಿತ್ರ ವಿಚಿತ್ರ ಜೀವ ಜಂತು ಉದಕಾಂತ ಪೊಂವಚೆಂ, ಖೆಳಚೆ, ಲಡಾಯಿ ಕರಚೆಂ ಇತ್ಯಾದಿ ಪಳಯತ ಪಳಯತ ಆಸತನಾ ವೇಳೂ ಗೆಲಲೊ, ಭೂಕಲಾಗಿಲೆಂ ಲಕ್ಷಾಕ ಯೇನಾ. ಅಮೇರಿಕಾ ಜನಾನಿಂ, ತಾಂಗೆಲೆ ಕಾರ್ಯಕ್ಷಮತಾನ ತೆಂ ತಶಿ ವ್ಯವಸ್ಥಿತ ರೀತಿರಿ ಮಾಂಡೋನ ಹಾಡಲ್ಯಾ.

ದಿ. 22.7.2009 ಸಕಾಳೀಂಚಿ 5.30ಕ ರಘುರಾಮ ಪ್ರಭುನ ಆಮಕಾ ತಾಗೆಲೆ ವೇನಾರಿ ವಾಷಿಂಗಟನ ಡಲ್ಲೆಸ ವಿಮಾನ ತಳಾಕ ಹಾಣ್ ಸೋಳ್ಳೆಂಲೆ. ಬಾಲ್ಟಿಮೋರ ತಾಕುನ ನ್ಯೂಯಾರ್ಕಾಕ ಯೇವನ ಪಾವಲಿಂತಿ. ಥಂಯ ಆಮಕಾ ದಾಮೋ

ಬಾಳಿಗ ಸ್ವಾಗತಾಕ ಆಯಿಲೊ (ದಾಮೋದರ ಬಾಳಿಗಾ ಮುಂಬಯಿಚೆ ಜೆಟ ಏರವೇಸಾಚೆ ಉಪಾಧ್ಯಕ್ಷ ಶ್ರೀ ಬಿ.ಪಿ. ಬಾಳಿಗಾಲೊ ಭಾವು ತೆ ಬಂಟವಾಳಚೆ. ದಾಲಯಾರ ತಾಂಗೆಲೆ ಮ್ಹಾಲ್ಗಡೆ ಕೇರಳಾಚೆ ತಲ್ಲಿಚೇರಿಕ ವಚುನ ಸ್ಥಾಯೀ ದಾಲೆಲೆ) ತಾಂಗೆಲೆ ಕಾರಾರಿ ಹಾಂವ ಕುಡ್ವಿ ಜಗದೀಶ ಶೆಣೈ ಆನಿ ಬಾಯಲ ಲಕ್ಷ್ಮಿದೇವಿ, ತಾಗೆಲೆ ಘರಕಡೆ ಗೆಲಿಂತಿ. ಥಂಯ ಆರಾಮ ಕೆಲೆ. ದಾಮೊ ಆನಿ ಬಾಯಲ ಶೋಭಾ ಬಾಳಿಗಾ ಆಫೀಸಾಕ ಗೆಲಿಂತಿ.

ಶೋಭಾ ಬಾಳಿಗಾನ, ಆಮ್ಹಿ ಘರಕಡೆ ಆರಾಮ ಕರತನಾ, ಆಮಗೆಲೆ ಖಾತಿರ ಬರೇ ರುಚಿಕರ ರಾಂದಯೋ, ಸಾರು, ದಾಳಿತೋಯ, ಇತ್ಯಾದಿ ಕರನ ದವರನ ಗೆಲೆಲಿ. ತಶಿ ದಾವನ ಆಮ್ಹಿ ನೀದ ದಾತಚಿ ಸುಸೇಗಾದ (ಸಾವಕಾಶ) ನ್ಹಾವ್ನ ರಾಂದಪ ಹೂನ ಕರನ, ಜೆವಣ ಕರನ, ಪರತ ನೀದ ಕಾಣ್ ತೊ ದಿವಸು ಘಾವರಾಯ್ಲೊ.

ರಾತ್ರಿ ಬಾಳಿಗಾನಿಂ ಘರಾ ಆಯಲೆ ಪರಾಂತೆ ತಾಂಕಾ ಮೆಗೆಲೆ ವಿಶ್ವ ಕೊಂಕಣಿ ಕೇಂದ್ರ ಯೋಜನಾ ಆನಿ ದರ್ಶನ (vision) ವಿಸ್ತಾರಾಯೇನ ಸಾಂಗಲೆ. ಶ್ರೀ ದಾಮೋ ಬಾಳಿಗಾನ ಉಲೋವಚೆ ಖೂಬ ಊಣೆ. ಶ್ರೀ ವಸಂತ ಭಟ್ಟಾಲೆ ಸಾಂಗಾತಾಕ ಮೇಳ್ನ ತಾನ್ನಿ ನಾಕಾ (North American Konkani Association) ಶುರು ಕೆಲೆಲೆಂ. ಆಮೆಗೆಲೆ ವಿಚಾರ ಆಯ್ಕತರಿ ತಾಣೆ ಸ್ಫೂರ್ತಿ ಯೇವನ ತಾಗೆಲೆ ಮಸ್ತ ದೋಸ್ತಾಂಕ ಫೋನ ಕರನ 31.7.2004 ಶನ್ವಾರಾ ರಾತ್ರಿ ತಾಗೆತಂಯ ಸಭಾ ವ್ಯವಸ್ಥಾ ಕರತಾ ಮ್ಹೊಣು ಆಮಂತ್ರಣ ದಿಲೆಂ. ರಾತ್ರಿ ಮೆಗೆಲೊ ಮಾವಷಿ ಭಾವು ದಿ. ಅನಂತ ಭಟ್ಟಾಲೊ (ಅಂತು ಭಟ್ಟ್) ಪೂತು ಚಿ.ಸಂದೇಶಾಲೊ ಫೋನ ಆಯಿಲೊ.

ಚಿ. ಸಂದೇಶಾನ ರಾತ್ರಿ ಸಾಂಗಿಲೆವರಿ ತೊ ಶುಕ್ರವಾರಾ (23/7) ಸಕಾಳಿ ಕಾರ ಘೆವನ ದಾಮೋ ಬಾಳಿಗಾತಂಯ ಯೇವನ ಆಮಕಾ ಕೆನಿಕ್ಟಕಟ್ ಶಹರಾಂತ ಆಸಚೆ ತಾಗೆಲೆ ಘರಕಡೆ ಆಪೋವನ ಘೇವನ ಗೆಲೊ. ವತನಾ ವಾಟೇರಿ ಖೂಬ ಪಾವಸ ರಕ್ವತಾಲೊ. ತಶಿ ದಾವನ ತಾಗೆಲೆ ಘರಕಡೆ ಪಾವತನಾ ಸಾಂಜೆ 6.30. ಸಂದೇಶಾಲಿ ಬಾಯಲ ಆನಿ ಚರ್ಡುಂವ ನೇಹಾ ಆನಿ ನೀತಿ ರಾಕುನ ಆಶಿಲಿಂತಿ. ಮೆಗೆಲೊ ಭಾವು ಚಿ.ಗಣಪತಿಲಿ ಚಲ್ಲಿ ಚಿ. ಅಪೂರ್ವ ರಜಾ ಆಶಿಲ್ಯಾನ ಸಂದೇಶಾ-ತಂಯ ರಾವಚಾಕ ಆಯಿಲಿ.

ದಿ. 24.7.2004 ಸಂದೇಶಾನ ಆಮಕಾ ನ್ಯೂಯಾರ್ಕ, ಮೆನಹಟನ್, Medison Square, Liberty Statue ಆನಿ ರಾತ್ರಿ Emperor State building ದಾಕೋವಚಾಕ ವ್ಹೆಲೆಲೆಂ. ಲಾಗಿ ಆತಂಕವಾದಿನಿ 9/11 ದಿವಸ ಪಾಡಯಿಲೆಂ ವಿಶ್ವ ವ್ಯಾಪಾರಿ ಕೇಂದ್ರ (World Trade Centre) ಜಾಗೊ ಪಳಯಲೆಂ. ತೆಂ ಆತಾಂ ನೆಲಸಮ ದಾವನ ಮೈದಾನಶೆಂ ದಾಲಾ. Empire State Building 86 ಮಾಳಯೆಂಚೆ. ರಾತ್ರಿ ವೇಳ ದಾಲೆಲ್ಯಾನ 86 ಮಾಳಯೇರ ತಾಕುನ ಭಾಯರ ಪಳಯಲ್ಯಾರಿ ಸಗಳೇ ಶಹರ ಝುಗಮಗಚೆ ದಿಸೂನ ಯೆತಾ. ಥಂಯಿಯೊಚಿ ಸಕಲ General Electricals ಆನಿ Lg ಕಂಪೆನಿಚೆ ವಿಶಾಲ ಕಚೇರಿ ಆಸಚೆ ಇಮಾರತ ಆನಿ ತ್ಯಾ ಮಾಯಾನಗರಿಚೆ ಸುಂದರ ದೃಶ್ಯ ದಿಸೂನ ಯೆತಾ.

ದಿ. 25.7.2004 ಸಾಂಜೆ ಆಮ್ಹಿ ಡಾ.ಕುಡ್ಗಿ ರಾಜಾರಾಮ ಶೆಣೈತಂಯ ಗೆಲೆಲಿಂತಿ. ಥಂಯ ಥೊಡೇ ಕೊಂಕಣಿ ಕುಟುಂಬ ಲೋಕ ಆಯಿಲಿಂತಿ. ಆಮ್ಹಿ ತಾಂಕಾ ಸಿ.ಡಿ. ಪವರ ಪ್ರಸೆಂಟೆಶನ್ ಕಾರ್ಯಕ್ರಮ ದಿಲೊ. ಆಮಗೆಲೆ ವಿಶ್ವ ಕೊಂಕಣಿ ಕೇಂದ್ರ ಯೋಜನಾಕ ಬರೇ ಪ್ರತಿಕ್ರಿಯಾ ಆಯಲ್ಯಾ. ಅಮೇರಿಕಾ ಭುರ್ಗ್ಯಾಂಕ Summer vacation camp ದವರಲ್ಯಾರಿ ಬರೆಂ ಜಾತಲೆ ಅಶಿಂ ಥಂಯ ಮಳೆಲ್ಯಾನಿ ಸೂಚನಾ ಆಮಗೆಲೆ ಮುಖಾರಿ ದವರಿಲೆಂ. ತಾಂಕಾ ಆಮ್ಹಿ ಜಾಯತ ಮ್ಹಳ್ಳೆ. ಸಂದೇಶಾನ ಮ್ಹಾಕಾ Lap Top ಆನಿ projector ಉಡಗಿರೆ ದಾವನ ದಿಲೆಲೆಂ.

ದಿ. 26.7.2004 ಸೊಮ್ವಾರಾ ಸಂದೇಶ, ಆನಿ ಕುಟುಂಬ ಸಮೇತ ಮ್ಹಾಕಾ ಘೇವನ ನ್ಯೂಜರ್ಸಿಂತ ಆಸಚೆ ಮುಂಬಯಿಚೆ ಮೆಕ್ಸನ್ (A.M. Kamath Macson)ಲಿ ಧೂವ (ಮೆಗೆಲಿ ಧುವ್ವಿ) ಚಿ.ಸೌ ಶಾರದಾ ಆನಿ ಕಿನ್ನಿಗೋಳಿ ರವಿ ಶೆಣೈತಂಯ ಗೆಲೆಲಿಂತಿ. 1996 ಇಸವಿಂತೂಯ ಆಮ್ಹಿ ಭಾರತ ದೇಶಾತಾಕುನ ನ್ಯೂಜರ್ಸಿಕ ಸೀದಾ

ಪಾವಿಲೆ ತಾವಳಿ ರವಿ ಶೆಣ್ವೈನ ಆಮಕಾ ವಿಮಾನ ತಳಾಕ ಯೇವನ ತಾಗೆತಂಯ ಆಪೋವನ ವ್ಹೆಲೆಲೆಂ.

ಹೆರ್ದಿವಸ ಸಕಾಳಿ ಹಾಂವೆ ರವಿತಂಯ ಖೂಬ ಆರಾಮಕೆಲೆ. ದನ್ಪಾರಾ ಜೆವಣಾಕ ಆಯಿಲ್ಯಾ ರವೀನ ಮ್ಹಾಕಾ ತಾಗೆಲೆ ಕಾರಾರಿ ನ್ಯೂಯಾರ್ಕಾಕ Astronomical Museum ದಾಕೋವಚಾಕ ವ್ಹೆಲಲೊ. 13ಬಿಲಿಯ ವರಸ ಪಯಲೆಂ ಜಾಲೆಲೆ ಮಹಾಶಬ್ದಾ (Big Bang)ನಿ ಗ್ರಹಮಂಡಲ ಉಬಜೂಚಾಕ ಶುರುವಾತ ದಾಲೆಲೆಂ ಚಿತ್ರ (film show) ಪಳಯುಲೆಂ. 3 ಬಿಲಿಯು ವರಸ ಪಯಲೆಂ ಸೂರ್ಯ, ನಂತರ ಭೂಂಯ, ಚಂದ್ರ ತಾಂತುಲ್ಯಾನ ಜಾಲೆಲೆ ಪಳಯಲೆಂ.

ಪರತ್ ಘರಕಡೆ ಯೆತನಾ ಕಾಂಡಣಾಧಾರಾ ಪಾವಸ ಯೆತಾಲೊ. ತಶಿ ದಾವನ ವಾಟ ದಿಸನಾತಿಲೆಂ ಪಾವಚಾಕ ಖೂಬ ವೇಳ ದಾಲೊ. ಆಮ್ಮಿ ಶಾರದಾ ಆನಿ ತಿಗೆಲೆ ದೋಗ ಭಯಣ್ಯಾನಿಂ ಶುರುಕೆಲೆಲೆ Elegant ಆಫೀಸಾಕ ಆಯಲಿಂತಿ ಚಿ. ಶಾರದಾನ ವ್ಹಾಕಾ ತಾಂಗೆಲೆ ಘರಕಡೆ ಪಾವಯುಲೊ. ತೆದನಾಚಿ ತಿಗೆಲಿ ಭಯಣಿ ಶೋಭಾ ಆಯಲಿ. ಹಾಂವೆ ರಾತ್ರಿ ಜೆವಣ ಕರತಚಿ ಚಿ. ಶೋಭಾನ ತಿಗೆಲೆ ಘರಕಡೆ ಫಿಲೆಡೆಲ್ಫಿಯಾಕ ಆಪೋವನ ವ್ಹಲೆ.

ಹೆರ್ದಿವಸು 28.7.2004 ಚಿ.ಶೋಭಾನ ಸಕಾಳಚೆ ಫಳಾರ ಜಾತಚಿ ಫಿಲೆಡೆಲ್ಫಿಯಾ ದಾಕೋವಚಾಕ ವ್ಹೆಲೆಲೆಂ. America's Most Historical Square Mile ಪ್ರದೇಶ ಭೊವ್ಲಿಂತಿ. ಥಂಯ ಅಮೇರಿಕಾಚೆ ಸ್ವಾತಂತ್ರ್ಯ ಚಳವಳಾಕ ಸಂಬಂಧ ಪಾವಿಲೆ ಚಾರಿತ್ರಿಕ ವಸ್ತು, ಮಾಹಿತಿ ದಿವಚೆ ಭಿತಿಪತ್ರಂ, ಪತ್ರಾಗಾರ (documental panels) ಪೊಳೋವಚೆ ಅವಕಾಶ ಮೆಳಲೊ. ಹಾಂಗಾ ಲಿಬರ್ಟಿ ಬೆಲ್ ಹಾಚೆ ಆಲತ್ಯಾನ ಪೆಲತ್ಯಾನ ಆಸಚೆ ಸುಮಾರ 30 ಸಾಂಸ್ಕೃತಿಕ ಸಂಘ ಸಂಸ್ಥ್ಯಾನಿ ಸಾಂಗಾತಾಕ ಯೇವನ ಥಂಯ ವೆಗವೆಗಳೆ ವಿಷಯಾರಿ ಪ್ರತ್ಯೇಕ ಪ್ರತ್ಯೇಕ ಮ್ಯುಸೀಯಂ ನಿರ್ಮಾಣ ಕೆಲಯಾಂತಿ (ಎಕ ಸ್ಕ್ವೆರ ಮೈಲ ಪ್ರದೇಶಾಂತ ಸಕಡಯ ಲಾಗಿಲಾಗೀ ಆಸ್ಸಾ) ತಶಿದಾವನ ಮಸ್ತ ದೂರದೂರ ವಚುನ ಪೊಳೊವಚೆ ವಾಂವ್ಟ ಕಾಡಚೆ ಅಗತ್ಯ ನಾ. ಸಂಸಾರ ಸಮೇತ ಚರಿತ್ರಾ, ಕಲಾ ವಾಸ್ತು ಅಥವಾ ಶೈಕ್ಷಣಿಕ ಪ್ರವಾಸ ಕರಚಾಕ ಯೋಗ್ಯ ಆನಿ ಆಕರ್ಷಕ ಮಾಂಡಾವಳಿ ಥಂಯ ಆಸಾ.

ಫಿಲೆಡೆಲ್ಫಿಯಾಂತ ಅಮೇರಿಕಾಚೆ ಸ್ವಾತಂತ್ರ್ಯ ಘೋಷಣಾ ದಾವಚೆ ಪಯಲೆಂ ಥಂಯಚೆ ವಿಲಿಯಂ ಪೆನ್ನ ಮ್ಹಳೆಲ್ಯಾನ (ತೊ 1682 ಇಸವಿಂತ ತಾಗೆಲೊ ಗಾಂವ ಲಂಡನ ತಾಕುನ ಅಮೇರಿಕಾ ಪಾವಿಲೊ) ಆನಿ ತಾಣೆ ಆಫ್ರಿಕಾಚೆ ನಿಗ್ರೊ ಜನಾಂಗಾಚೆ ದಸ್ಯುಂಕ ಇತರ ನಾಗರಿಕ ಸಮಾಜಾಚೆ ಸಾಂಗತಾಕ ವಾಂಚುನ ಯೆವಚಾಕ ವಾಟ ಕರ್ನ ದಿಲೆಲಿ. 1701 ಇಸವಿಚೆ ಚಾರ್ಟರ ಆಫ ಪ್ರಿವಿಲೇಜಸ್ ಘೋಷಣಾ ಕೆಲೆಲೆ ಜಾಗ್ಯಾಕ 'ವೆಲಕಂ ಪಾರ್ಕ' ಅಶಿಂ ನಾಂವ ದವರಲಾಂ, ಆನಿ ತ್ಯಾ ಗಾಂವಾಕ ಪೆನಿಸಲ್ವೆನಿಯಾ ಅಶಿಂ ನಾಂವ ಆಯಲಾಂ.

ಪೆನಿಸಲ್ವೆನಿಯಾಂತ ಅಮೇರಿಕಾಚೆ 'ಸ್ವಾತಂತ್ರ್ಯ ಘೋಷಣಾ' ಘಾಂಟ ಮಾರನ ಜಗಾಕ ಕಳಯಿಲೆಂ. ತೆ ಘಾಂಟ ತಶೀಂಚಿ ಬರೇ ವ್ಯವಸ್ಥಾ ಕರನ Liberty Bell ಮ್ಹಳೆಲೆ ನಾಂವಾನ ಆಸಾ. (ತೆಂ ಪಳಯತನಾ ಭಾರತದೇಶಾಕ ಸ್ವಾತಂತ್ರ್ಯ ಮೆಳೆಲೆ ತಾವಳಿ (15.8.1947) ಹಾಂವ ಲ್ಹಾನ ಆಸತನಾ ಮೆಗೆಲೆ ಬಾಪಯ್ಯ ಬಂಟವಾಳಾಂತ ಸಿ.ಪಿ.ಸಿ. ಕಂಪೆನಿಚೆ ವಾಟಾರಾಂತ, ಬೇಂಡ, ಪಟಾಕಿ, ಬಾಂಬ ಮಾರನ ಸಂಭ್ರಮ ಕೆಲಲೊ ಉಗ್ಡಾಸ ಆಯಲೊ.)

ವಿಲಿಯಂ ಪೆನ್ Religeous Society of Friends (ಶಾಂತಿ ಆನಿ ಮೋಗ ವಾಂಟುಯಾ ವ್ಹೋಣಚೆ ಸಂಸ್ಥ್ಯಾಚೆ) ಪ್ರಮುಖ ವಾವ್ರಾಡಿ ಆಶಿಲೊ. 1817 ಆನಿ 1846 ಇಸವಿಚೆ ಕಾಲಾವಧಿಂತ ತೆ ಘಾಂಟೆ ವಯರ ವೇರ (crack) ಆಯಲಾ. ದಾಲಯಾರ ತಾನ್ನಿ ಅಮೇರಿಕಾಚೆ ಸ್ವಾತಂತ್ರ್ಯ ಘೋಷಣಾಚೆ ಪ್ರತೀಕ (ICON) ದಾವನ ತೆಂ ಬರೇ ಸ್ಮಾರಕ ದಾವನ ನಿರ್ಮಾಣ ಕೆಲಾಂ. 1783 ಪೆರೀಸ ಶಾಂತಿ ಕರಾರ (Treaty of Paris) ಪ್ರಕಾರ ಬ್ರಿಟಿನ್ ದೇಶಾನ ಅಮೇರಿಕನ ಜನಾಂಗಾಕ ಸ್ವಾತಂತ್ರ್ಯ ದಿಲೆಂ. ಆನಿ ಅಮೇರಿಕಾ ಸ್ವತಂತ್ರ ರಾಷ್ಟ್ರದಾವನ

ವಿಂಗಡ ದಾಲೆಂ. ಅಮೇರಿಕಾಂತ ಬ್ರಿಟಿಶ ಸಾಮ್ರಾಟಾಲೆ ಅಧಿನ ಆಶಿಲೆ ಭೂಂಯ ಆನಿ ನೌಕಾಬಲ (Naval force) ಸೋಣ್ ದಿಲೆಂ. ಅಮೇರಿಕಾಚೆ ಸ್ವಾತಂತ್ರ್ಯ ಘೋಷಣ ಜುಲೈ 4 1776 ದಾಲೆಲೆಂ ಹಾಂಗಾಚೆ Independence Hallಂತ. ಸ್ವಾತಂತ್ರ್ಯ ಮೆಳಿಲೆ ನಂತರ ಪಯಲೆಂ ಕಾಂಗ್ರೆಸ (ಲೋಕಸಭಾ) ಜಮಲೆಲೆಂಯ್ ಹಾಂಗಾಚೀ. ದೇಶಾಚೆ ಕಾರ್ಯ ಪದ್ದತ, ಅಮೇರಿಕಾ ಯೂನಿಯನಾಂತ ಆನೀ ತೀನ ರಾಜ್ಯಾಂಕ ಅಧಿಕೃತಪಣಾನ ಮೆಳೋನ ಘೇವಚೆಂ ಘೋಷಣಾ, ಪಯಲೊ ರಾಷ್ಟ್ರಾಧ್ಯಕ್ಷ ಜೋರ್ಜ ವಾಷಿಂಗಟನಾನ ದುಸರೊ ಅಧ್ಯಕ್ಷ ಜೋನ ಅಡಾಮ್ಸಾಕ ಅಧಿಕಾರ ಹಸ್ತಾಂತರ ಕೆಲೆಲೆ ಭವನಾಚೆ ನಾಂವ 'ಕಾಂಗ್ರೆಸ ಭವನ' ದಾವನ ಆಸಾ.

1724 ಇಸವಿಂತ ಬ್ರಿಟಿಷ ಕಾಲನಿಚೆ 13 ರಾಜ್ಯಾನಿಂ ಸಾಂಗಾತಾಕ ಮೇಳನ ಬ್ರಿಟನಾಚೆ ರಾಜಾಲೆ ದುರಾಕ್ರಮಣ, ದುರ್ನೀತಿ ವಿರುದ್ಧ ತಾಂಗೆಲೊ ತಾಳೊ ಕಾಣ್ ಬ್ರಿಟಿಶ ಸರಕಾರಾಕ ಕಳಪ್ಪಿ ದಿವಚೆ ನಿರ್ಣಯ ಘೆತಿಲೆಂ, ಕಾರ್ಪೆಂಟರ್ಸ ಹೋಲ (Carpenters Hall). Carpenter ಏಕಿ ಖಾಸಗಿ ಕಂಪೆನಿ. ತೀ ಕಂಪೆನಿ ಆತಾಂಯ ತೆ ಇಮಾರತಾಂತೂಚ್ ತಾಂಗೆಲೆ ಆಫೀಸ ಆಸುನ ಕಾಮ ಕರತ ಆಸಾ. ಹೆಂವಯ ಏಕ ಸುಂದರ ಆನಿ ಮಜಬೂತ ಇಮಾರತ. ಬೆಂಜಮೀನ ಫ್ರೆಂಕಲೀನ ಕೋರ್ಟ ಲಾಗೀಚಿ ಆಸಾ. ಅಮೇರಿಕಾಚೆ ಪಯಲ್ಯಾನ ಪಯಲೆಂ ಆನಿ ದುಸರೆಂ ಬ್ಯಾಂಕಾಚೆ ಮೂಳ ಇಮಾರತಯ ಹಾಂಗಾಚೇ ಆಸಾ.

ಅಶಿಂ ಮಸ್ತ ಇತಲೆ ಚಾರಿತ್ರಿಕ ಮಹತ್ವಾಚೆ ಇಮಾರತಂ (Buildings) ಫಿಲೆಡೆಲ್ಫಿಯಾ ರಾಜ್ಯಾಚೆ ಪೆನಿಸಿಲ್ವೇನಿಯಾಂತ ಆಸತಿ. ಸಗಳೋ ಏಕ ದಿವಸ ಹಾಂಗಾ ಆಮ್ಹಿ ಆಶಿಲಿಂತಿ. ಅಮೇರಿಕಾಕ ಪಯಲೆ ಆಯಿಲೆ ಇಂಗ್ಲಿಷ ಜನಾನಿ ವಿಂಗವಿಂಗಡ ಪ್ರದೇಶ (ಆತಾಚೆಂ ಅಮೇರಿಕಾಚೆ) ಸ್ವಾಧೀನ ಕರನ ರಾಜ್ಯಂ ಸ್ಥಾಪನ ಕೆಲಿಂತಿ. ಕಾಲಾಂತರಾನ ತಾಂಗೆಲಾಂತ ಬ್ರಿಟಿಶ ಆಡಳ್ತದಾಕುನ ವಿಮುಕ್ತ ದಾವನ ಸ್ವತಂತ್ರ ದಾವಕಾ ಮ್ಹಳೆಲಿ ತಾನಿ ಉಬ್ಜಲಿ. ವೆಗವೆಗಳೆ ರಾಜ್ಯಾಂತುಲೆ ಇಂಗ್ಲಿಷಾನಿ ಸಾಂಗಾತಾಕ ಯೇವನ ಸ್ವತಂತ್ರ ದಾವಚಾಕ ಅಗತ್ಯ ಪಳೆಲೆಂ ಸಂಘಟಿತ ಕಾರ್ಯಂ ಶುರುವಾತ ಕೆಲಿಂತಿ. ನಂತರ ಸ್ವಾತಂತ್ರ್ಯಾಚೆ ಘೋಷಣಾ ಫಿಲೆಡೆಲ್ಫಿಯಾಂತ ದಾಲೆಲೆಂ. ವಿಲಿಯಂ ಪೆನ್ನಾಲೆ ದರ್ಶನ (vision) ಕಾರ್ಯಗತ ದಾಲೆಲ್ಯಾನ ತಾಗೆಲೆ ನಾಂವಾರಿ ಪೆನ್ಸಿಸಿಲ್ವೆನಿಯಾ ನಗರ ದಾಲೆಲೆಂ. ನಂತರ ಕಾಲಕ್ರಮೇಣ ಪಯಲೊ ರಾಷ್ಟ್ರಪತಿ ವಾಷಿಂಗ್ಟನ್ನಾನ ಆತಂಚೆ ರಾಜಧಾನಿಕ ಸ್ಥಳಾಂತರ ಕೆಲೆಲೆ. ತಾಜೇನ ರಾಜಧಾನಿಕ ತಾಗೆಲೇ ನಾಂವ ಆಯಲಾಂ.

ಅಮೇರಿಕಾಕ ಯೇವನ ಪಾಂಯು ದವರಲೆಲೆ ಬ್ರಿಟಿಶಾನಿಂ ಥಂಯಚೆ ದೈಹಿಕ ಶ್ರಮಾಕ ಅಗತ್ಯ ಆಶಿಲೆ ಕಾಮಗಾರಾಂಕ ಚಾಕರಿ ಕರಚಾಕ ಆಫ್ರಿಕಾ ತಾಕುನ ಅನಾಗರಿಕ ನಿಗ್ರೊ ಜನಾಂಕ ದಸ್ಯು (slaves)ದಾವನ ಹಾಳೆಲೆ. ತಾಂಕಾ ಕಾಮ ಚಾಕರಿ ಕರ್ನ್ಯ, ಗೊರ್ರ್ಯಾಂಕ ಸೇವಾ ದಿವಚೆ ಶಿವಾಯ ವಿಂಗಡ ಕಸಲೇಯ ಹಕ್ಕ್ ನಾಶಿಲೆ. ತಾಂಕಾ ಕಾಳೆ (Blacks) 'ನಿಗ್ಗರ್ಸ' ಅಶಿಂ ಆಪಯತಾಲಿಂತಿ. ತಾಂಕಾ ರಾವಪಾಕ ಗಾಂವಚೆ ಭಾಯರ ವಿಂಗಡ ಕಾಲನಿ ಆಶಿಲಿ. (ಹಿಂದೂಸ್ತಾನಾಂತ ಹರಿಜನ ಕೇರಿ ಆಶಿಲ್ಯಾವರಿ) ನಂತರ ಗೊರ್ರ್ಯಾಂಪಯಕೀ ಥೋಡೆ ದಾರ್ಶನಿಕಾನಿ ಚಳವಳ ಕೆಲೆಲ್ಯಾನ ಹಳುಹಳೂಚಿ ಹ್ಯಾ ಕಾಳ್ಯಾಂಕ (Blacks) ನಾಗರಿಕ ಜೀವನ ಕರಚಾಕ ನಾಗರಿಕ ಹಕ್ ಮೆಳೆಲೆ. ಆನಿ ಆತಾಂ ತಾಂಕಾ ಆಫ್ರಿಕನ ಅಮೇರಿಕನ ಮ್ಹಣಚೆ ಆಸಾ. (ಆಮಗೆಲ್ಯಾಂತ ಭಾರತಾಂತ ಮಹಾತ್ಮಾ ಗಾಂಧಿನ ಹರಿಜನ ಮ್ಹೊಣು ಆಪಯಿಲ್ಯಾಂಕ ಆತಾಂ ದಲಿತ ಅಶಿಂ ಮ್ಹಣಚೆ ಆಸಾ) ಭಾರತೀಯಾಂಕ ಆತಾಂ ಅಮೇರಿಕಾಂತ ಅಮೇರಿಕನ ಇಂಡಿಯನ ಅಶಿಂ ನಾಮಕರಣ ದಾಲಾ.

ಫಿಲೆಡೆಲ್ಫಿಯಾಂತ ಆಫ್ರಿಕನ ಅಮೇರಿಕನ ಮ್ಯುಸಿಯಂ ಆಸಾ. ಥಂಯ ತಾಂಗೆಲ್ಯಾಂತುಲೆ ನಾವಾಧಿಕ ಮಾನೆಸ್ತಾಂಗೆಲೆ ವರ್ಣಚಿತ್ರ, ಧವೆ-ಕಾಳೆಂ ಚಿತ್ರಂ, ತಾಂಗೆಲೆ ಸಾಂಸ್ಕೃತಿಕ ಕಲಾತ್ಮಕ ಜೀವನ ಚಿತ್ರಣಾಚೆ, ಕಾರ್ಯವಳಾಚೆ ಚಿತ್ರ, ವಸ್ತು ಇತ್ಯಾದಿ ಥಂಯ ಪೊಳೋವಚಾಕ ಮೆಳತಾತಿ.

'ರಾಷ್ಟ್ರೀಯ ಸಾಂವಿಧಾನ ಕೇಂದ್ರ' (National, Constitution Center)' Hights of

Liberty Show ಆಸಾ. ಹೆಂ 5 ಮಾಳಯೇಚೆ ಇಮಾರತ. ದೃಶ್ಯ ಶ್ರಾವ್ಯ ಮಾಧ್ಯಮ (Sound and Lights) ಮುಖಾಂತರ ಅಮೇರಿಕಾ ಸ್ವಾತಂತ್ರ್ಯ ಯುದ್ಧ ಆನಿ ಚರಿತ್ರಾ ದಾಕಯತಾತಿ.

ವಾಷಿಂಗಟನ ಸ್ಕ್ವೆರ (Washington square) ಮ್ಹಳೆಲೆ ಪ್ರದೇಶಾಂತ 18, 19 ಆನಿ 20ವೆ ಶತಮಾನಾಚೆ ಇಮಾರತಂ ಆಸತಿ. ವಿಲಿಯಂ ಪೆನ್ನಾನ ಯೋಜನಾ ಕೆಲೆಲೆ 5 ನಗರ ಚೌಕಾಕ (city square) ಅರ್ಬನ ಪಾರ್ಕ ನಾಂವಾರಿ ಆಶಿಲೆ ಹೆ ಪ್ರದೇಶ, 1825 ಇಸವಿಂತ ಅಮೇರಿಕಾಚೆ ಪಯಲೊ ಅಧ್ಯಕ್ಷ ಜಾರ್ಜ ವಾಷಿಂಗಟನ್ನಾಲೆ ಉಗ್ಡಾಸಾಕ ಮರು ನಾಮಕರಣ ಕರನ ವಾಷಿಂಗಟನ ಸ್ಕ್ವೆರ ದಾಲಾಂ. ಹಾಂಗಾ ಅಮೇರಿಕಾಚೆ ಸ್ವಾತಂತ್ರ್ಯಾ ಖಾತಿರ ಪ್ರಾಣ ದಿಲೆಲೆ ಕ್ರಾಂತಿಕಾರಿಂಗೆಲೆ, ನಿಗ್ರೊಂಗೆಲೆ ಆನಿ 1793ಚೆ ಹಳದಿ ರೋಗಾನ (jaundice) ಮೆಲೆಲೆಂ ಜನಾಲೆಂ ಮಡೆ ಪುರಲ್ಯಾಂತಿ. ಅನಾಮಿಕ ಸ್ವಾತಂತ್ರ್ಯ ಯೋಧಾಂಗೆಲೆ ಶಿಲಾಲೇಖ (Tomb) ಸಮಾಧಿ ಥಂಯ ಉಬೆಂ ಕೆಲಾಂ.

ತಶೀಂಚಿ ದಿ. 29.7.2004 ದಿವಸ ಫಿಲೇಡೆಲ್ಫಿಯಾ ತಾಕುನ ನ್ಯೂಜರ್ಸಿಕ, ಸಾಂಜೆವೇಳಾ ಥಂಯತಾಕುನ ರೈಲಾರಿ ನ್ಯೂಯಾರ್ಕಾಕ ಆಯಲೊಂ. ಥಂಯ ಮ್ಹಾಕಾ ಭಾಚ್ಚೊ ಲೆಕಚೊ ಬಂಟವಾಳ ಡಾ.ಸುರೇಶ ಬಾಳಿಗಾ ಮೇಳನ ಹಾಂವ ರಾತ್ರಿ ತಾಗೆತಂಯ ಗೆಲೊ. ತಾಂಕಾ ವಿಶ್ವ ಕೊಂಕಣಿ ಕೇಂದ್ರ ಯೋಜನಾ ಬದ್ದಲ ಮಾಹಿತಿ ದೀವನ ಸಹಕಾರ ಮಾಗಲೊ. ಥಂಯ ಸಂದೇಶ ಭಟ್ ಆನಿ ಕುಟುಂಬ ಆಯಿಲಿಂತಿ. ತಾಂಗೆಲೆ ಸಾಂಗಾತಿ ಪರತ್ ತಾಂಗೆತಂಯ ಗೆಲೊಂ ದಿ. 31.7.2004 ಸಾಂಜೆ NAKAಚೆ ಸಂಸ್ಥಾಪಕ ಮಂಡಳಿಚೆ ಶ್ರೀ ದಾಮೋದರ ಬಾಳಿಗಾ ತಂಯ (Damo Baliga) ಕೊಂಕಣಿ ಮಾನೆಸ್ತಾಂಗೆಲೆ ಸಭಾ ಆಶಿಲಿ. ಮಸ್ತ ದಾರಲೆ ಆನಿ ಬಾಯ್ಲಂ ಆಯಿಲಿಂತಿ. ತಾಂಕಾಯ ವಿಶ್ವ ಕೊಂಕಣಿ ಕೇಂದ್ರ ವಿಷಯಾಂತ power point ಪ್ರಾತ್ಯಕ್ಷಕಾ ದಿಲೆಂ. ಮೆಳೆಲ್ಯಾಂಕ ಖೂಬ ಆವಡಲೆಂ.

ಹೆರ್ದಿವಸು 1.8.2004 ಕ ಶ್ರೀ ದಾಮೋ ಬಾಳಿಗಾತಂಯ ದಾಕುನ ಜೋನ ಎಫ ಕೆನೆಡಿ ವಿಮಾನ ತಳಾಕ ಯೇವನ ಬಶಿಲಿಂತಿ. ಥಂಯ ಗೊಂಯಚಿ ಶ್ರೀಮತಿ ಪ್ರೆಸಿಲ್ಲಾ ಡಿಸಿಲ್ವಾ ಏಯರ ಇಂಡಿಯಾ ಕೌಂಟರಾರಿ ಆಶಿಲಿ. ತಿಗೆಲಾಗಿ ಉಲಯಲಿಂತಿ. ಶ್ರೀ ಆನಿ ಶ್ರೀಮತಿ ಕುಡ್ವಿ ಜಗದೀಶ ಶೆಣೈ ಆನಿ ಹಾಂವೆ ಕನಿಷ್ಕ ವಿಮಾನಾರಿ ಪರತ ಭಾರತ ದೇಶಾಕ ಭಾಯರ ಸರಲಿಂತಿ. ಮುಂಬಯಿಕ ಯೇವನ 3.8.2004 ಸಕಾಳೀ 3.30ಕ ಬೆಂಗಳೂರಾಕ ಆಯಲಿಂತಿ. ಆನಿ ರಾತ್ರಿ ಬಸ್ಸಾರಿ ಮಂಗಳೂರಾಕ ಭಾಯರ ಸರ್ನ ಸಕಾಳಿ ತುಂಬೆಕ ಘರಕಡೆ ಪಾವಲೊ.

✦✦✦

ವಿಶ್ವ ಕೊಂಕಣಿ ಕೇಂದ್ರ ಶಂಕು ಸ್ಥಾಪನ

ಹಾಂವೆ ಮಸ್ತ ವರಸ ಪಂಯುಲೆಂ ತಾಕೂನ ದೆಕ್ಕಿಲೆ ಸೊಪನ ಕಾರ್ಯರೂಪಾಕ ಯೆವಚೊ ವೇಳು ಆಯಲೊ. ತೇಂಚಿ, ವಿಶ್ವ ಕೊಂಕಣಿ ಕೇಂದ್ರ ಬಾಂದಕಾಮಾಕ ಶಂಕುಸ್ಥಾಪನ ದಾವಚೊ ದೀವಸ ಲಾಗೀ ಆಯಲೊ. 5.9.2005 ಮ್ಹಳ್ಯಾರಿ ಭಾರತ ದೇಶಾಂತ 'ಉಪಾಧ್ಯಾಯಾಂಗೆಲೊ ದಿವಸ' ಸಕಾಳಿ 11.00ಕ ಕೊಂಕಣಿ ಮುಧಾರಿ ಆನಿ ಮ್ಹಾಲ್ಗಡ್ಯಾನಿ ಯೇವನ ವಿಶ್ವ ಕೊಂಕಣಿ ಕೇಂದ್ರಾಕ ಬುನ್ಯಾದಿಚೊ ಫಾತರ' ದವರಚೆ ಸುಮೂಹೂರ್ತ ಆಯಲೊ.

ಕೊಂಕಣಿ ಮಹಾದಾನಿ ಶ್ರೀ ಪಿ. ದಯಾ–ನಂದ ಪೈ ಆನಿ ಬಾಯಲ ಶ್ರೀಮತಿ ಮೋಹಿನಿ ಪೈನಿ ತಾಂಗೆಲೆ ಅಮೃತ ಹಸ್ತೂನಿಂ ವಿಶ್ವ ಕೊಂಕಣಿ ಕೇಂದ್ರಾಚೆ ಬಾಂದಕಾಮಾಕ ಫಾತೊರ ದವರಲೊ. ಕೇಂದ್ರ ಸರಕಾರಾಚೆ ಮಂತ್ರಿ ಸನ್ಮಾನ್ಯ ಶ್ರೀ ಆಸ್ಕರ ಫೆರ್ನಾಂಡಿಸ, ಕರ್ನಾಟಕ ಸರಕಾರಾಂತುಲೆ ಮಂತ್ರಿ ಮಾನ್ಯ ಶ್ರೀ ಆರ ವ್ಹಿ. ದೇಶಪಾಂಡೆ, ಮಾನ್ಯ ಶ್ರೀ ಬ್ಲೇಸಿಯಸ ಎಂ ಡಿ.ಸೋಜ, ಶಾಸಕ ಶ್ರೀ ಎನ್. ಯೋಗೀಶ ಭಟ್ಟ, ಕಾರ್ಪೊರೇಶನ ಬ್ಯಾಂಕ ಆಡಳ್ತ ನಿರ್ದೇಶಕ ಶ್ರೀ ಕೆ. ಗೋಪಾಳಕೃಷ್ಣ, ಮುಂಬಯಿಚೆ ದಾನಿ ಶ್ರೀ ಎನ್.ಎಸ್.ರಾವ, ಕೊಂಕಣಿ ಭಾಷಾ ಮಂಡಳಾಚೆ ಅಧ್ಯಕ್ಷ ಫಾ.ಏರಿಕ ಕ್ರಾಸ್ತಾ ಉಪಾಧ್ಯಕ್ಷ ಶ್ರೀ ಎಮ್ ರಘುನಾಥ ಶೇಟ ಇತ್ಯಾದಿ ಹಾಜರ ಆಸುನ ವೇದಿ ಶೋಭಾಯಲಿ.

ಶ್ರಿ.ಪಿ.ದಯಾನಂದ ಪೈನ ಸುರವೇಚೆ ವಾಂಟೊ ದಾವನ ರೂ ಪಂಚ್ವೀಸ ಲಾಖ ದೇಣಿಗಾ ಭಾಸಾಯಲಿ. ಆಮಗೆಲೆ ಕೊಂಕಣಿ ಪ್ರತಿಷ್ಠಾನಾಚೆ ಅಧ್ಯಕ್ಷ ಶ್ರೀ ಕೆ.ಕೆ.ಪೈ ಮಾಮು ದೇಹಾಂತು ಅಸೌಖ್ಯ ದಾಲೆಲ್ಯಾನ ಯೇವನ ಪಾವಲೊ ನಾ. ತಶೀಂಚಿ ಆನ್ನಿ ಏಕ ಕೊಂಕಣಿ ಮಹಾದಾನಿ ಆನಿ ಮ್ಹಾಕಾ ಕೆದನಾಯು ವಿಶ್ವಾಸಾನ ಪೊಳೋವಚೆ ಶ್ರೀ ರೋನಾಲ್ಡ ಕೊಲಾಸೋಯ ವಿಂಗಡ ಕಾಮಾಚೆ ನಿಮಿತ್ತಾನ ಸಮಾರಂಭಾಕ ಯೇವನ ಪಾವನಿ. ಆನಿ ಮುಂಬಯಿ, ಗೊಂಯ, ಬೆಳಗಾಂ, ಉತ್ತರ ಕನ್ನಡ, ಉಡುಪಿ, ಮಂಗಳೂರ ಜಿಲ್ಲಾ, ಕೇರಳ, ಮೈಸೂರ ಬೆಂಗಳೂರ ತಾಕುನ ಮಸ್ತ ಇತಲೆ ಕೊಂಕಣಿ ಮಾನೆಸ್ತ ಆನಿ ಮುಖೇಲ ಯೇವನ ಪಾವಿಲೇತಿ. ಬಾಂದ ಫಾತೋರ ದವರಚೆ ಸಮಾರಂಭ ಯಶಸ್ವೀ ದಾವನ, ಆಯಿಲ್ಯಾನಿ ತಾಂಗೆಲೊ ಸಂತೋಷ ದಾಕೋವನ, ಆಮಗೆಲೆ ವಾವ್ರಾಕ ಪಾಟಿಂಬಾ, ಸಹಾಯು, ಸಹಕಾರ ಭಾಸಾಯಲೊ.

ಬಾಂದಕಾಮಾಚೆ ಫಾತೋರ ದವರಚೆ ಭಿತರೀಚಿ ಕಾರ್ಪೊರೇಶನ ಬ್ಯಾಂಕಾನ ರೂ 20.00 ಲಾಖ ವಿಶ್ವ ಕೊಂಕಣಿ ಮ್ಯುಸಿಯಂ ಖಾತಿರ ದೇಣಿಗಾ ದಿಲೆಲಿ. ಬೆಂಗಳೂರಚೆ ಎನ.ಆರ.ಆಯ ಶ್ರೀ ರೋನಾಲ್ಡ ಕೊಲಾಸೊ ಬಾಬಾನ ರೂ 10.00 ಲಾಖ ದೇಣಿಗಾ ಭಾಸಾಯಲೆಲಿ. ಆಮ್ಖಿ ಕೆನರಾ ಬ್ಯಾಂಕಾಲಾಗಿ ರೂ.25.00 ಲಾಖ ದೇಣಿಗಾಚೆ ವಿನಂತಿ ದವರಲೆಲಿ. ತೇವಂಯ ನಂತರ 2008 ಇಸವಿಂತ ಮೆಳೆಲೆಂ. ಅಶಿಂ ಥೋಡೆ ಮಹಾದಾನಿಂಕ ಆಮ್ಖಿ ಯುದೊಳ ಭಿತರಿ ಸಂಪರ್ಕ ಕರ್ನ್ಯೂಚಿ ಆಶಿಲಿಂತಿ.

ಹ್ಯಾ ವೇಳಾರ ಆಮಗೆಲೆ ಕೊಂಕಣಿ ಮುಧಾರಿ ಮಾನ್ಯ ಮಂತ್ರಿ ಶ್ರೀ ಆರ.ವ್ಹಿ ದೇಶಪಾಂಡೆನ ಕರ್ನಾಟಕ ಸರಕಾರಾತಾಕೂನ ಆಮ್ಖಿ ಮೋಲಾಕ ಘೆತಿಲೆಂ ಜಮೀನ ಪ್ರತಿಷ್ಠಾನಾಚೆ ನಾಂವಾರ ನೋಂದಾ–ವಣ (ರಿಜಿಸ್ತ್ರಿ) ಕರಚೆಂ ಸ್ಟೆಂಪಾಚೆ ಮೊಲಾಂತ 50% ರಿಯಾಯತಿ, ಕನ್ವರ್ಶನ ಫೀಸಾಂತ 100% ರಿಯಾಯತಿ ಆನಿ ಮಂಗಳೂರ ಮಹಾ ನಗರ ಪಾಲಿಕಾ ತಾಕುನ ಬಾಂದಕಾಮ ಶುರುವಾತ ಕರಚೆ ಖಾತಿರ ತೆದನಾಚೆ ಕಮಿಷನರಾಲಾಗಿ ಸಾಂಗುನ ದಾವಕಾ ದಾವಚೆ ಪರವಾನಗಿ ಶುಲ್ಕ ರಿಯಾಯತಿ ಕರನ ದಿವಯಿಲೆಂ. ತಾಂತುಲ್ಯಾನ ಪ್ರತಿಷ್ಠಾನಾಕ

ರೂ.4-5 ಲಾಖ ವರಚೆ ತಶಿಂ ದಾಲೆಂ. ಆನಿ ಮಾನ್ಯ ಶ್ರೀ ದೇಶಪಾಂಡೆ ಮಾಮಾನ ಗೋವಾ ಸರಕಾರಾಚೆ ಮುಖೇಲ ಮಂತ್ರಿ ಸನ್ಮಾನ್ಯ ಶ್ರೀ ದಿಗಂಬರ ಕಾಮತಿಕಯ ಸಾಂಗೂನ ಗೋವಾ ಸರಕಾರ ತಾಕುನ ರೂ10.00 ಲಾಖ ಆನಿ ರೂ. 15.00 ಲಾಖ ಗ್ರಾಂಟ ಮೆಳಚೆ ತಶಿಂ ಕೆಲೆಲೆ ಆಮಕಾ ಖೂಬ ಮದತ ದಾಲೆಂ.

ದಿ. 5.9.2005 ದಿವಸ ವಿಶ್ವ ಕೊಂಕಣಿ ಕೇಂದ್ರ ಬಾಂದಕಾಮಾಕ ಬುನ್ಯಾದ ಘಾತೋರ ಘಾಲಯಾರೀ, ಬಾಂದಕಾಮ ಶುರುವಾತ ದಾಲೆಲೆ 2006 ಫೆಬ್ರವರಿ ದುಸರ್‍ಯಾ ಹಪ್ತ್ಯಾಂತೂಚಿ ತೆದೋಳ-ತಾಂಯ, ದೇವು ದೇವಸ್ಥಾನ, ಆಶ್ಲೇಷ ಬಲಿ ಸೇವಾ ಕರತ ಆಸುನೂಚಿ ದಿವಸ ಗೆಲೆ. ಅಶಿಂ ಹರೇಕ ಹಂತಾರಿ ವೇಳು ವೇಳು ದಾಲೆಲ್ಯಾನ 2 ವರಸ ಭಿತರಿ ದಾವಚೆ ಕಾಮಾಕ ತೀನ-ಸಾಡೇ ತೀನ ವರಸ ಲಾಗಲೆಂ.

✦✦✦

ಅಖಿಲ ಭಾರತ ಕೊಂಕಣಿ ಪರಿಷದ

ಅಖಿಲ ಭಾರತ ಕೊಂಕಣಿ ಪರಿಷದ 1939 ಜುಲಾಯಿ ತಾ 8, ದಿವಸ ಕಾರಾವಾರಾಂತ ಕೊಂಕಣಿ ಭಾಷಾ ಮೋಗಿ, ಸಂಘಟಕ ವಕೀಲ ಶ್ರೀ ಮಾಧವ ಮಂಜುನಾಥ ಶಾನಭಾಗ ಹಾಗೆಲೆ ಸಂಚಾಲಕತ್ವಾರಿ ಪ್ರಾರಂಭ ಜಾಲಲೊ ಸಂಸ್ಥೊ. ಕೊಂಕಣಿ ಭಾಸ, ಸಾಹಿತ್ಯ, ಸಂಸ್ಕೃತಿ, ಅಸ್ಮಿತಾಯೆ ಉದರಗತ ಖಾತಿರ, ದೇಶಾಂತ ಮುಂಬಯಿ, ಗೊಂಯ, ಕರ್ನಾಟಕ ಆನಿ ಕೇರಳ ರಾಜ್ಯಾಂತುಲೆ ಕೊಂಕಣಿ ಭಾಷಿಕ ಜನಾಂಕ ಎಕತ್ರ ಹಾಡಚೆ ಉದ್ದೇಶಾನ ಸ್ಥಾಪನ ದಾಲಲೊ ಸಂಸ್ಥೊ. ರೈಲ, ಬಸ, ಇತ್ಯಾದಿ ಖಂಚೇಯ ವಾಹನ ಸೌಕರ್ಯ ನಾತಿಲೆ ತ್ಯಾ ದಿವಸಾಂತ ಶಾನಭಾಗ ಮಾಮಾನ, ಸೈಕಲಾರಿ, ಬೈಲಾ ಗಾಡಯೇರಿ, ಪಾಯ ವಾಟೇನ ಚಾರೀ ರಾಜ್ಯಾಚೆ ಕೊನ್ಯೆ ಕೊನ್ಯೆಕ ವಚುನ ಕೊಂಕಣಿ ಸಂಘ ಸಂಸ್ಥೆಚೆ ಮುಖೇಲಾಂಕ, ವಾವ್ರಾಡಿಂಕ ಮೇಳನ ತಾಂಕಾ ಕಾರಾವಾರಾಕ ಯೇವನ ಸಮ್ಮೇಳನಾಂತ ಭಾಗಿ ಜಾವಚೆ ತಶಿಂ ಮನ ಆಸಾ ಕರನ, ಕಷ್ಟ ಪಾವನ ಯಶಸ್ವೀ ರೀತಿನ ಸಂಘಟನ ಕೆಲೆಂ. ಅಧಿವೇಶನಾಂತ ಗಾಂವ ಪರಗಾಂವಚೆ ಖೂಬಶೆ ಕೊಂಕಣೀ ಮೋಗಿ ಭಾಗಿ ಜಾಲೆಲೆ.

ತೇಚಿ ಅಧಿವೇಶನಾಂತ ಕೊಂಕಣಿ ಭಾಷಿಕ ಲೋಕಾಂತ ಎಕ್ವಟ ಹಾಡಚಾಕ ಏಕ ಭಾಸ, ಏಕ ಸಮಾಜ (ಕೊಂಕಣಿ ಸಮಾಜ) ಏಕ ಲಿಪಿ (ದೇವನಾಗರಿ) ಆನಿ ಏಕ ಸಾಹಿತ್ಯ ಅಶಿಂ ಧ್ಯೇಯ–ವಾಕ್ಯ ಸರ್ವಾನುಮತಾನ ಪಾಸ ಜಾಲೆಂ. ತಾಜೆ ನಂತರ ಉಡುಪಿ, ಮಂಗಳೂರ, ಮುಂಬಯಿಂತ ಅಧಿವೇಶನ ಚಲತ ಆಶಿಲೆಂ. ಗೊಂಯ ರಾಜ್ಯಾಕ ಸ್ವಾತಂತ್ರ್ಯ ಮೆಳೆ ಪರಾಂತೆ ಗೊಂಯಾಂತ, ಅಖಿಲ ಭಾರತ ಕೊಂಕಣಿ ಪರಿಷದ ಅಧಿವೇಶನ ಆನಿ ಅಖಿಲ ಭಾರತ ಕೊಂಕಣಿ ಸಾಹಿತ್ಯ ಸಮ್ಮೇಳನ ಚಲನ ಯೆತಾಲೆ.

ದಿ. 8.7.1999 ಕಾರವಾರಾಂತ ಅಖಿಲ ಭಾರತ ಕೊಂಕಣಿ ಪರಿಷದಚೆ 60ವೆ ವರಸಾಚೆ ಆಚರಣ ಕೊಂಕಣಿ ಅಕಾಡೆಮಿ ಸಹಯೋಗಾನ ಚಲ್ಲೆಲೆಂ. ಪಯಲೆಂ (1939) ಅಧಿವೇಶನಾಂತ ಭಾಗ ಘೆತಿಲೊ ಶ್ರೀ ಕೆ. ಎನ್ ರಾವ ದಾಂಡೇಲಿ (ಕುಂದಾಪುರ ನರಸಿಂಹ ಕಾಮತಿ) ತಾಣೆ 60ವೆ ವರಸಾಚೆ ಕಾರ್ಯಾವಳ ದಿವ್ಲೊ ಲಾವನ ಉಗ್ತಾವಣ ಕೆಲೆಲೆಂ. ಶ್ರೀಕೆ.ಕೆ.ಪೈ, ಪುಂಡಳೀಕ ನಾಯ್ಕು (ಗೊಂಯ) ಜೆ.ಎಂ.ಬಿ.ರೊಡ್ರಿಗಸ (ಮುಂಬಯಿ) ಎನ ಪುರುಷೋತ್ತಮ ಮಲ್ಯಾ (ಕೊಚ್ಚಿ) ಆನಿ ಮಾಧವ ಮಂಜುನಾಥ ಶಾನಭಾಗಾಲೊ ಪೂತು ಭಾಗಿ ಜಾಲೆಲಿಂತಿ. ಹಾಂವ ಮುಖೇಲ ಸೊಯರೊ ಆಶಿಲೊ.

23ವೆ ಅಧಿವೇಶನ :

ಅಖಿಲ ಭಾರತ ಕೊಂಕಣಿ ಸಾಹಿತ್ಯ ಪರಿಷತ ಆಶಿಲೆ ಮುಖಾವಯಲೆ ದಿವಸಾಂತ ಅಖಿಲ ಭಾರತ ಕೊಂಕಣಿ ಪರಿಷದ ಅಶಿಂ ನಾಂವ ಘೆತಲೆಂ. ನಂತರ ಆತಾಂ, ಎಕ ವರಸ ಅಖಿಲ ಭಾರತ ಕೊಂಕಣಿ ಪರಿಷದ ಅಧಿವೇಶನ, ದುಸ್ರೆ ವರಸ ಅಖಿಲ ಭಾರತ ಕೊಂಕಣಿ ಸಾಹಿತ್ಯ ಸಮ್ಮೇಳನ, ಅಖಿಲ ಭಾರತ ಕೊಂಕಣಿ ಪರಿಷದಾಚೆ ವತೀನ ದೇಶಾಚೆ ವೆಗವೆಗಳೆ ಶಹರಾಂತ ಸಂಘಟನ ಕರಚೆ ಪದ್ದತ ರೂಢಿಕ ಆಯಲಾಂ.

2002 ಇಸವಿಂತ ಕೊಂಕಣಿ ಸಾಹಿತ್ಯ ಅಕಾಡೆಮಿ ಅಧ್ಯಕ್ಷ ಮೊ। ಅಲೆಕ್ಸಾಂಡರ ಡಿ.ಸೋಜ ಯೇವಕಾರ ಸಮಿತಿ ಅಧ್ಯಕ್ಷ ಜಾವನ, ಅಖಿಲ ಭಾರತ ಕೊಂಕಣಿ ಪರಿಷದಾಚೆ 23ವೆಂ ಅಧಿವೇಶನ ಮಂಗಳೂರಾಂತ ಆಮಗೆಲೆ ಕೊಂಕಣಿ ಭಾಸ ಆನಿ ಸಂಸ್ಕೃತಿ ಪ್ರತಿಷ್ಠಾನಾಚೆ ಮುಖೇಲಪಣಾರಿ ಚಲಚೆಂ ಅಶಿಂ ಠರಯಿಲೆಂ. ತ್ಯಾ ಖಾತಿರ ಪರಿಷದ ಆನಿ ಪ್ರತಿಷ್ಠಾನಾಚೆ ಸಮಿತಿಂಚೆ ಜೋಡ ಬಸ್ಕಾ ಮಂಗಳೂರಾಂತ ದಾಲೆಂ. ನಂತರ ಹಾಂವೆ ಉಡುಪಿ, ಕುಂದಾಪುರ, ಕುಮಟಾ, ಕಾರವಾರ ಆನಿ ಗೊಂಯಾಂಚಿ ಕೊಂಕಣಿ ಪುಢಾರಿ ಆನಿ ವಾವ್ರಾಡಿಂಕ ಮೇಳನ ಅಧೀವೇಶನ ಸಂಘಟನ ಕರಚೆ ಕಾಮ ಕೆಲೆಂ. ಮಂಗಳೂರಾಂತೂಯ ವೆಗವೆಗಳೆ ಕೊಂಕಣಿ ಸಂಘ ಸಂಸ್ಥ್ಯಾಂಚೆ ಮುಖೇಲಾಂಗೆಲಿ ಆನಿ

ಸಾಂದ್ರ್ಯಾಂಗೆಲಿ ಸಭಾ ಆಪೋವನ, ಜನ ಮೆಳೋವಚೆ, ಪ್ರಚಾರ ಕರಚೆ ಆನಿ ಇತರ ವ್ಯವಸ್ಥಾ ಕರಚೆ ವಾವ್ರಯ ಆಶಿಲೆ.

ದಿ. 20.4.2002 ಶನ್ವಾರಾ ಸಕಾಳಿ ಡಾ. ತಾನಾಜಿ ಹಳರಣಕರ, 23ವೆ ಅಧಿವೇಶನಾಚೆ ಅಧ್ಯಕ್ಷ ದಾವನ ಆಸುನ ತೆದನಾಚೆ ಕರ್ನಾಟಕ ಸರಕಾರಾಂತ ಮಂತ್ರಿ ಆಶಿಲೆ ಮಾನ್ಯ ಶ್ರೀ ಬಿ. ರಮಾನಾಥ ರೈನ ಸಮ್ಮೇಳನ ಉಗ್ತಾವಣ ಕೆಲೆಂ. ದೋನ ದಿವಸಯ ವೆಗವೆಗಳೆ ಗೋಷ್ಠಿ ಪರಿಸಂವಾದ ಆನಿ ರಾತ್ರಿ ಸಾಂಸ್ಕೃತಿಕ ಕಾರ್ಯಾವಳ ಆಶಿಲೆಂ. ವೆಗವೆಗಳೆ ವಿಷಯಾರಿ ಠರಾವ ಪಾಸದಾಲೆ.

ದಿ. 21.4.2002 ಆಯ್ತಾರಾ ಸಾಂಜೆ ಸಮಾರೋಪ ಸಮಾರಂಭ ಆಶಿಲೆಂ. ಶ್ರೀ ಕೆ.ಕೆ. ಪೈಮಾಮ ಮುಖೇಲ ಸೊಯರೊ ಆಶಿಲೊ. ಆಮಗೆಲೊ ಬಾಪಲ್ಯೊ ಬಸ್ತಿ ಪುಂಡಲೀಕ ಶೆಣೈಲೆ ಕರ್ನಾಟಕಾಂತುಲೆ ಕೊಂಕಣಿ ಶಬ್ದ ಸಂಗ್ರಹ (ಬಸ್ತಿ ಪ್ರಕಾಶನ) ಉಗ್ತಾವಣ ಕೆಲೆಲೆಂ.

ಅಧಿವೇಶನ ದಾಲೆ ಪರಾಂತ ಚಲ್ಲೆಲೆ ಕಾರ್ಯಾಕರಿಣಿ ಸಭಾ, ನವೊ ಅಧ್ಯಕ್ಷ ಡಾ. ತಾನಾಜಿ ಹಳರಣಕರಾಲೆ ಅಧ್ಯಕ್ಷಪಣಾರಿ ಮಂಗಳೂರಾಂತ ದಿ. 9.5.2002 ಚಲ್ಲೆಲೆಂ. ತ್ಯಾ ಸಭೆಂತ ಹಾಂವ ಕಾರ್ಯಾಧ್ಯಕ್ಷ ಜಾವನ ಚುನಾವದಾಲೊ.

ತ್ಯಾ ನಂತರ ನಿರಂತರ ಜಾವನ ದೋನ ವರಸ, ಡಾ. ತಾನಾಜಿ ಹಳರಣಕರ ಶ್ರೀ ಗೋಕುಲದಾಸ ಪ್ರಭು (ಕಾರ್ಯದರ್ಶಿ) ಆನಿ ಹಾಂವೆ ಪರಿಷದೆಚೆ ವಾವ್ರ ಕರತ ರಾವಚೆ ಪಾಳಿ ಆಯಲಿ. ಪರಿಷದ ಆಫೀಸ ಗೊಯಾಂತ ಆಸಲ್ಯಾರೀ, ಥಂಯ ಬದ್ಧತಾ ಆಸುನ ಕಾಮಕರಚೆ ಜನ ನಾತಿಲ್ಯಾನ, ಪರಿಷದ ಜೀವಂತ ದವರಚೆ ವಾವ್ರ ಆಮಗೆಲೆ ಖಾಂದ್ಯಾರಿ ಆಯಲೆಂ.

ಅಖಿಲ ಭಾರತ ಕೊಂಕಣಿ ಪರಿಷದ ಅಧಿವೇಶನ 2004 ಇಸವಿಂತ ಕೊಯಕ್ಕೋಡ (ಕಲ್ಲಿಕೋಟೆ Calicut) ಹಾಂಗಾ ದಾವಕಾ ಅಶಿಂ ಆಮ್ಹಿ ಚಿಂತುನ ಥಂಚೆ ಪುಢಾರಿಂಕ ಮೆಳಚೆ ಖಾತಿರ ಡಾ. ತಾನಾಜಿ, ಗೋಕುಲದಾಸ ಪ್ರಭುಲೆ ಸಾಂಗಾತಿ ಹಾಂವೆ ಕಲ್ಲಿಕೋಟೆಕ ವಚುನ, ಥಂಯ ಶ್ರೀ ಸುರೇಂದ್ರ ರಾವ, ಶ್ರೀ ಸಂತೋಷ ಪೈ, ಡಾ. ಬಾಲಗೋಪಾಲ ಪ್ರಭು ಆನಿ ಇತರ ಕೊಂಕಣಿ ಮುಖೇಲಾಂಕ 5-6 ಪಾವಟಿ ಮೇಳನ ಥಂಯ ಕೊಂಕಣಿ ಭಾಷಾ ಮಂಡಳ ಶುರುವಾತ ಕರನ, ಫೆಬ್ರವರಿ 2004 ಇಸವಿಂತ 24ವೆಂ ಪರಿಷದ ಅಧಿವೇಶನ ಸಂಘಟನ ಕೆಲೆಂ.

ಅಧ್ಯಕ್ಷ ದಾಲೊ:

2004 ಇಸವಿಂತ ಚಲ್ಲೆಲೆ ಕಲ್ಲಿಕೋಟೆ ಅಧಿವೇಶನಾಕ ಪರಿಷದ ಅಧ್ಯಕ್ಷ ಜಾವನ ಹಾಂವ ಚುನಾವ ದಾಲೊ. ಕಲ್ಲಿಕೋಟೆ ಗಾಂವಚೆ ಆನಿ ಕೇರಳಾಚೆ ಮಸ್ತ ಕಡೇನ ತಾಕುನ ತಶೀಂಚಿ ಮುಂಬಯಿ, ಗೊಂಯ, ಮಂಗಳೂರ, ಉತ್ತರ ಕನ್ನಡ ಜಿಲ್ಲಾ ತಾಕುನ ಖೂಬ ಸಂಖ್ಯಾರಿ ಪ್ರತಿನಿಧಿ ಆಯಿಲೆ.

ಮೆಗೆಲೆ ಅಧ್ಯಕ್ಷಾಲೆ ಅವಧಿಂತ 2005 ಫೆಬ್ರವರಿ ದಿವಸ ಕುಮಟಾಂತ ಅಖಿಲ ಭಾರತ ಕೊಂಕಣಿ ಸಾಹಿತ್ಯ ಸಮ್ಮೇಳನ ಚಲ್ಲೆಲೆಂ. ನಂತರ 2006 ಇಸವಿಂತ ಪಣಜಿ ಗೋವಾಂತ ಪರಿಷದೆಚೆ 25ವೆಂ ರೌಪ್ಯ ಮಹೋತ್ಸವ ಅಧಿವೇಶನಯ ಚಲ್ಲೆಲೆಂ.

ರೌಪ್ಯ ಮಹೋತವ:

ಅಖಿಲ ಭಾರತ ಕೊಂಕಣಿ ಪರಿಶದಾಚೆ ಅಧ್ಯಕ್ಷ ದಾಲೆ ಪರಾಂತೆ, ಥಳಾವಿಕ ಕೊಂಕಣಿ ಸಂಘ ಸಂಸ್ಥ್ಯಾಂಕ ಪರಸ್ಪರ ಲಾಗಿ ಹಾಣ್, ತ್ಯಾ ತ್ಯಾ ಪ್ರದೇಶಾಂತ ಕೊಂಕಣಿ ವಾವ್ರ ಚಡ ದಾವನ ಚಲತ ಆಸಕಾ ಮ್ಹಳೆಲೆ ಉದ್ದೇಶಾನ ಪ್ರಾದೇಶಿಕ ಸಮೀತಿ ರಚನ ಕರಚೆ ಯೋಜನಾ ಜಾಹೀರ ಕೆಲೆಲಿ. ಪಯಲ್ಯಾನ ಕೊಚ್ಚಿಂತ ಏಕ ಪ್ರಾದೇಶಿಕ ಸಮೀತಿ ರಚನ ಕರಚಾಕ ಶ್ರೀ ಗೋಕುಲದಾಸ ಪ್ರಭು ಆನಿ ಫಾ. ಏರಿಕ ಕ್ರಾಸ್ತಾ ಹಾಂಕಾ ಘೇವನ ವಚುನ ಕೊಚ್ಚಿಂತ ಶ್ರೀ ಸುಕೃತೀಂದ್ರ ಪ್ರಾಚ್ಯ ಸಂಶೋಧನ ಕೇಂದ್ರಾಚೆ ಸಭಾ ಸದನಾಂತ ಕೊಚ್ಚಿ–ಎರ್ನಾಕುಲಂ ಹಾಂಗಾಚೆ ಮಸ್ತ ಇತಲೆ ಕೊಂಕಣಿ ಸಂಘ ಸಂಸ್ಥ್ಯಾಂಚೆ ಪಧಾಧಿಕಾರಿಂಗೆಲಿ ಸಭಾ ಚಲಯಿಲಿ. ಚಾಂಗ ಪ್ರತಿಕ್ರಿಯಾಯ ಆಯಿಲಿ. ದಾಲಯಾರ ಹಿ ಉಮೇದ ಕಾರ್ಯರೂಪಾಕ ಯೇನಾ ನಾತಿಲ್ಯಾನ ಹ್ಯಾ ವಿಷಯಾಂತ ಮುಖಾರಸುನ ವಚ್ಚಾಕ ದಾಯನಿ. ನಂತರ ತೀ ಯೋಜನಾ ಹಾಂವೆ ಸೋಣ್ ಸೊಳೆಲೆಂ.

2006 ಇಸವಿಂತ ಚಲಚೆ ಅಖಿಲ ಭಾರತ ಕೊಂಕಣಿ ಪರಿಷದ 25ವೆ ರೌಪ್ಯ ಮಹೋತ್ಸವ ಅಧಿವೇಶನಾಚೆ ತಯಾರಿ ಖಾತಿರ ಮುಂಬಯಿ, ಗೊಂಯ, ಕೊಯಕ್ಕೊಡ, ಕೊಚ್ಚಿ, ಕರ್ನಾಟಕಾಚೆ ವೆಗವೆಗಳೆ ಗಾಂವಾಂಕ ವಚುನ ಕೊಂಕಣಿ ಸಂಘ ಸಂಸ್ಥ್ಯಾಂಚೆ ಪದಾಧಿಕಾರಿಂಕ ಮೇಳನ ಸಂಘಟನ ಕರಚೆ ಖಾತಿರ, ಡಾ. ತಾನಾಜಿ, ಗೋಕುಲದಾಸ ಪ್ರಭು ಹಾಂಗೆಲೆ ಸಾಂಗಾತಿ ಭೇಟ ದಿವಚೆಂ ವಾವ್ರಯ ಆಶಿಲೆಂ.

ಕೊಂಕಣಿ ವಾವ್ರಾಡಿ, ಸಂಶೋಧಕ ಆನಿ ಸಂಘಟಕ ಶ್ರೀ ಪೌಲ ಮೊರಾಸ್ ಹಾಂಕಾ ಅಖಿಲ ಭಾರತಿ ಕೊಂಕಣಿ ಪರಿಷದಾಚೆ ಮುಖಾವಯಲ್ಯಾ ಅವಧಿಕ ಆನಿ 25ವೆ ರುಪ್ಯಾ ಮಹೋತ್ಸವ ಅಧಿವೇಶನಾಕ ಅಧ್ಯಕ್ಷ ಜಾವನ ಚುನಾವ ಕೆಲೊ. ಹೆ ಪಟಿಚೆ ಅಧಿವೇಶನ ಗೊಂಯ ರಾಜಧಾನಿ ಪಣಜಿಚೆ ಗೋವಾ ಕಲಾ ಅಕಾಡೆಮಿಚೆ ವಠಾರಾಂತ ಕರಚೆ ಅಶಿಂ ನಿರ್ಣಯ ಕೆಲೆ.

2006 ಫೆಬ್ರವರಿಂತ ಚಲ್ಲೆಲೆ ಅಧಿವೇಶನಾಚೆ ವೇಳಾರಿ ಕೊಂಕಣೀ ಭಾಷೆಂತ ರೋಮಿ ಆನಿ ಕನ್ನಡ ಲಿಪಿಕಯ ಅಧಿಕೃತ ಲಿಪಿ ಅಶಿಂ ಜಾಹೀರ ಕರಕಾ ಮ್ಹಳೆಲೆ ಕಾರಣ ಘೆವನ, ಥೊಡೇ ಕೊಂಕಣೀ ಮುಖೇಲಾನಿ ಆಡವಾದ ದವರನ ಪರಿಷದ ಅಧಿವೇಶನ ಚಲಚೆ ಗೋವಾ ಕಲಾ ಅಕಾಡೆಮಿಚೆ ಮುಖಾರ ವಿರುದ್ಧ ಸಭಾ ಕರ್ನ ಪರಿಷದ ಅಧಿವೇಶನಾಕ ಭಂಗ ಹಾಡಕಾ ಅಶಿಂ ಆಯೋಜನ ಕೆಲೆಲೆಂ. ದಾಲಯಾರ ಗೊಂಯಚೆ ಕೊಂಕಣಿ ತರ್ನಾಟೆ ಮುಖೇಲಾನಿ ತೆಂ ದಾವಚಾಕ ಆಡ ಕೆಲ್ಲ್ಯಾನ, ಪರಿಷದ ಅಧಿವೇಶನಾಕ ಕಾಂಹೀ ತ್ರಾಸ ಯಾ ಪೀಡಾಪೀಡ ದಾಯನಿ. ತಾಜೆ ಬದ್ದಲ ಮಸ್ತ ಪ್ರಚಾರ ಮೆಳೆಲ್ಯಾನ ಮಂಗಳೂರ ತಾಕುನ ಶ್ರೀಮತಿ ಆಕ್ಷೇವಿಯಾ ಅಲ್ಬುರ್ಕರ್ಕ ಆನಿ ಶ್ರೀಮತಿ ಸಿಸಿಲಿಯಾ ಗೋವಿಯಸ ಹಾಂಗೆಲೆ ಮುಖೇಲಪಣಾರಿ 300-400 ಜನ ಕೊಂಕಣಿ ಮೋಗಿ, ಮಂಗಳೂರ, ಉಡುಪಿ, ಕುಂದಾಪುರ, ಕುಮಟಾ, ಕಾರವಾರ ತಾಕುನ ಅಧಿವೇಶನಾಕ ಆಯಿಲಿಂತಿ. ನಂತಾ ಗೊಂಯಾತಾಕುನೂಯ 3000 ಲೋಕ ಆಯಿಲೆ. ತಾಜೇನ ರೋಮಿ ಕನ್ನಡ ಲಿಪಿ ವಾದಿಂಗೆಲೆ ಪ್ರಯುತ್ನಾಕ ವಿರೋಧ ವ್ಯಕ್ತದಾಲಲೊ. ಆನಿ ಕೊಂಕಣೀ ಮೋಗಿಲ್ಯಾಂತ ಖೊಬಶೆ ಏಕಟಾಂಯ ಆಯಲೆಂ.

ಅಖಿಲ ಭಾರತಿಯ ಕೊಂಕಣಿ ಪರಿಷದ ರುಪ್ಯಾ ಉತ್ಸವೀ ಅಧಿವೇಶನ ದಿ.10.2.2006 ಶುಕ್ರಾರಾ ಸಾಂಜೆ ಗೋವಾಕಲಾ ಅಕಾಡೆಮಿ ಸಂಕುಲಾಂತ ಭರಲೆಲೆಂ.

ಗೊಂಯ ಮುಖ್ಯ ಮಂತ್ರಿ ಸನ್ಮಾನ್ಯ ಶ್ರೀ ಪ್ರತಾಪ ಸಿಂಗ ರಾಣೆನ ಅಧಿವೇಶನ ಉಗ್ತಾವಣ ಕೆಲೆಲೆಂ. ದುಸರೆ ವಿಶ್ವ ಕೊಂಕಣಿ ಸಮ್ಮೇಳನ ಗೊಂಯಾಂತ ಕರಾತಿ. ಆಪಣ ಆಪಣೆಲ್ಯಾ ಸರಕಾರಾ-ತಾಕೂನ ರೂ 25.00 ಲಾಖ ದೀತಾ. ಮ್ಹೊಣು ತಾಣೆ ಜಾಹೀರ ಕೆಲೆಲೆಂ. (ದಾಲಯಾರಿ ಗೊಂಯಾಂತ ತ್ಯಾ ವಿಷಯಾಂತ ಆಜೀಯ ಪ್ರತಿಕ್ರಿಯಾ ನಾ ದಾಲಯಾ) ಹಾಂವೆ ಪರಿಷದೆಚ್ಯಾ ಮುಖಾವಯಲ್ಯಾ ಅಧ್ಯಕ್ಷ ಶ್ರೀ ಪೌಲ ಮೊರಾಸಾಕ ಅಧ್ಯಕ್ಷಪಣ ಹಾತಾಂತಾರ ಕೆಲೆಂ. ಗೊಂಯ ಸನ್ಮಾನ್ಯ ಗವರ್ನರ ಶ್ರೀ ಎಸ ಸಿ.ಜಮೀರಾನ ಆಮಕಾ ಸನ್ಮಾನ ಕೆಲೊ. ಪುಸ್ತಕ ಪ್ರದರ್ಶನ ಆನಿ ಸಾಂಸ್ಕೃತಿಕ ಕಾರ್ಯಾವಳಯ ಯಶಸ್ವಿ ದಾಲೆಲೆಂ.

ಮೆಗೆಲೆ ಸಾಂಗಾತಿ ಮೆಗೆಲಿ ಬಾಯಲ ಸಾವಿತ್ರಿ, ಭಯಣಿ ಶಾಲಿನಿ ಆಶಿಲಿಂತಿ. ಮುಂಬಯಿ ತಾಕುನ ಶ್ರೀ ಜೆ.ಬಿ.ಸಿಕ್ವೇರಾ ಆನಿ ಬಾಯಲ ಆಯಿಲಿಂತಿ. ಸಾವಿತ್ರಿ ಆನಿ ಶಾಲಿನಿಲೆ ಸಾಂಗಾತಿ ಸಿಕ್ವೇರಾಮಾಲೆ ಬಾಯಲೇಕ ಟ್ಯಾಕ್ಸಿ ಕರನ ದೇವಳಂ ಆನಿ ಇಗರ್ಜಿ ಸಂದರ್ಶನ ಕರಚಾಕ ಧಾಣ್ ದಿಲೆಂ. 'ಕೊಂಕಣಿ ಸಾಂಸ್ಕೃತಿಕ ರಾಜ್ಯ ಪರಿಕಲ್ಪನಾ' ವಿಷಯಾರಿ ಪರಿಸಂವಾದ ಬರೇ ರೀತಿನ ಚಲ್ಲೆಲೆಂ. ಸುನಾಪರಾಂತಾಚೆ ಸಂಪಾದಕ ಶ್ರೀ ಸಂದೇಶ ಪ್ರಭುದೇಸಾಯಿನ ಅಂತರಿಕ್ಷ ಉಪಗ್ರಹ (satelite) ವಾಪರುನ ಕೊಂಕಣಿ ಟಿ.ವಿ.ಚೇನಲ್ ಶುರು ಕರಕಾ ಮ್ಹಳೆಲೆ ವಿಷಯಾರಿ ಪ್ರಭಂಧ ಮಂಡನ ಕೆಲೆಲೆಂ. ಕೊಂಕಣಿ ಮಹಾಕವಿ ಶ್ರೀ ಮನೋಹರ ಸರದೇಸಾಯಿ ಹಾಂಗೆಲೆ ಜೀವನ ಚಿತ್ರ (documentary film) ಪ್ರದರ್ಶನ ಆಶಿಲೆಂ.

✦✦✦

ಕೊಂಕಣಿ 'ಅಸ್ಮಿತಾಯ'
ಶೆಣ್ಯೈಗೊಂಯ ಬಾಬ – 125 ವರಸ ಆಚರಣ

ಶೆಣ್ಯೈ ಗೊಂಯ ಬಾಬ ಅಶಿಂ ನಾವಾನ ಪ್ರಸಿದ್ಧ ಜಾಲೆಲೆ, ದಿ. ವಾಮನರಾವ ರಘನಾಥ– ರಾವ ವರ್ಧೆ ವಾಲಾವಲಿಕಾರ ಹಾಂಕಾ 'ಕೊಂಕಣಿ ಚಳವಳಾಚೆ ಬಾಪಯ' ಅಶಿಂ ವಳ್ಖತಾತಿ. ತಾಣೆ ಶುರುವಾತ ಕೆಲೆಲೆ ಕೊಂಕಣಿ ಚಳ್ವಳ ವಾವ್ರಾಚೆ ನಿಮಿತ್ತಾನ, ಮುಂಬಯ ತಾಕುನ ಕೊಚ್ಚಿತಾಂಯ ಶಿಂಪಡುನ ಗೆಲೆಲೆ ಕೊಂಕಣಿ ಸಮಾಜಾಂತ ಕೊಂಕಣಿ ಮಾಯಭಾಸ ವಿಷಯಾಂತ, ಸ್ವಾಭಿಮಾನ, ಆನಿ ಆಸಕ್ತ ಜಾಗೃತ ಜಾಲೆ. 2002 ಇಸವಿಂತ ಶೆಣ್ಯೈ ಗೊಂಯಬಾಬಾಲೆ 125 ಜಲ್ಮದಿವಸ 'ಕೊಂಕಣಿ ಅಸ್ಮಿತಾಯ ವರಸ' ಅಶಿಂ ಕರ್ನಾಟಕ ರಾಜ್ಯಾಂತ ಆಚರಣ ಕರಚೆ ಅಶಿಂ ಕೊಂಕಣಿ ಭಾಸ ಆನಿ ಸಂಸ್ಕೃತಿ ಪ್ರತಿಷ್ಠಾನಾಂತ ಆಮ್ಮಿ ಠರಯಲೆಂ. ಶೆಣ್ಯೈ ಗೊಂಯಬಾಬಾಲೆ ಜೀವಿತ ಆನಿ ಕಾರ್ಯಂ ಮ್ಹಳೆಲೆ ಪುಸ್ತಕ 5000 ಪ್ರತಿ ಛಾಪಸಿಲೆಂ. ಬೆಳಗಾಂ, ಧಾರವಾಡ, ಹುಬ್ಬಳ್ಳಿ, ಉತ್ತರ ಕನ್ನಡ ಜಿಲ್ಲಾ, ಮೈಸೂರ, ಬೆಂಗಳೂರ, ಆನಿ ಮುಖ್ಯ ಜಾವನ ಉಡುಪಿ ಆನಿ ದಕ್ಷಿಣ ಜಿಲ್ಲೆಚೆ, ಕೊಂಕಣಿ ಜನಾಂಗೆಲೆ ಆಡಳ್ತ ಆಸಚೆ ಶಾಳೆಚೆಂ ವಿದ್ಯಾರ್ಥಿಂಕ ವಾಂಟುನ ತಾಂತುಲ್ಯಾನ ಕ್ವಿಜ್, ಪ್ರಬಂಧ ಆನಿ ಭಾಷಣ ಸ್ಪರ್ಧಾ ಕೆಲೆಲೆಂ. ತ್ಯಾ ತ್ಯಾ ಗಾವಾಂತ ಶೆಣ್ಯೈಗೊಂಯಬಾಬ 125 ವರಸ ಆಚರಣ ಕಾರ್ಯಾವಳ ಮಾಂಡೋನ ಹಾಣು ಸ್ಪರ್ಧ್ಯಾಂತ ಭಾಗಿ ಜಾಲೆಲ್ಯಾಂಕ ಬಹುಮಾನ ವಿತರಣ ಕಾರ್ಯಕ್ರಮಯ ಸಂಘಟನ ಕೆಲೆಲೆಂ. ಹೆ ಏಕ ರಾಜ್ಯ ಮಟ್ಟಾಚೆ ಯೋಜನಾ ನಿಮಿತ್ತಾನ, ಕರ್ನಾಟಕಾಂ– ತುಲೆ ಕೊಂಕಣಿ ಜನಾಲ್ಯಾಂತ ಶೆಣ್ಯೈ ಗೊಂಯ ಬಾಬಾಲೆ ಜೀವಿತ, ತಾಣೆ ಕೊಂಕಣಿ ಭಾಸ, ಸಾಹಿತ್ಯ, ಕಲಾ ಪ್ರಕಾರ, ಲೋಕವೇದ ಇತ್ಯಾದಿ ವಿಷಯಾಂತ, ಆನಿ ಜನಾಲ್ಯಾಂತ ಕೊಂಕಣಿ ಅಸ್ಮಿತಾಯ ಜಾಗೃತ ಕರಚಾಕ, ಅಭಿಮಾನ ವಾಡೋವಚಾಕ ಕೆಲೆಲೆಂ ಮಹತ್ವಾಚೆ ವಾವ್ರಾಚೆ ವಿಷಯಾಂತ ಉಗಡಾಸ ಕರನ ದಿವಚೆ ತಶಿಂ ಜಾಲೆಂ.

ದಿ. 1.12.2002 ಮಂಗಳೂರಾಂತ ಕಲಾಂಗಣಾಂತ 'ಶೆಣ್ಯೈ ಗೊಂಯಬಾಬ ಕೊಂಕಣಿ ಅಸ್ಮಿತಾಯ ವರಸ' ಗೊಂಯಚೆ ಆದಲೊ ಮುಖೇಲ ಮಂತ್ರಿ ಶ್ರೀ ಲಿಯೋಜಿನ ಫೆಲೆರೊನ ದಿವೊ ಲಾವನ ಆನಿ ಶೆಣ್ಯೈ ಗೊಂಯಬಾಬಾಲೆ ವರ್ಣ ಚಿತ್ರ ಅನಾವರಣ ಕರನ ಉಗ್ತಾವಣ ಕೆಲೆಂ. ಕರ್ನಾಟಕ ಆನಿ ಗೊಂಯ ರಾಜ್ಯಾಚೆ ವೆಗವೆಗಳೆ ಗಾಂವಾ ತಾಕುನ 14 ಜನ ಕೊಂಕಣಿ ಮುಖೇಲ ಆಯಿಲೆ. ತಾಂಗೆಲಾಗಿ ಹಾಂವ ಬರೆಯಿಲೆಂ ದಿ. ಶ್ರೀ ಶೆಣ್ಯೈ ಗೊಂಯಬಾಬಾಲೆ ಪುಸ್ತಕ ದಿಲಿಂತಿ.

✦✦✦

ವಿಶ್ವ ಸಾರಸ್ವತ ಸಮ್ಮೇಳನ ತಯಾರಿ

ಅಖಿಲ ಭಾರತ ಸಾರಸ್ವತ ಸಾಂಸ್ಕೃತಿಕ ಸಂಘ (All India Saraswat Cultural Association) (AISCO) 1975 ಇಸವಿಂತ ಮುಂಬಯ್ತು, ನಾಂವಾಧಿಕ ವಕೀಲ, ಆದಾಯಕರ ಸಲ್ಲಾಗಾರ (Income Tax Consultant) ಸರಸ್ವತಿ ವಿದ್ಯಾ ಕೇಂದ್ರಾಚೊ ಅಧ್ಯಕ್ಷ ಮಹಾದಾನಿ, ಸಾಮಾಜಿಕ ನೇತಾರ ಶ್ರೀ.ಎಸ.ವಿ. ಪಿಕಳೆ (ಶ್ರೀ ಪಿಕಳೆ ಮಾಮು ಆರತಾಂಚಿ ತಾಗೆಲೆ ಉತ್ತರ ವಯಾರಿ ಮುಂಬಯ್ತ ತಾಗೆಲೆ ಘರಕಡೆ ಅಂತರ್ಲೊ) ಹಾಂಗೆಲೆ ಮುಖೇಲಪಣಾರಿ ಸ್ಥಾಪನ ಜಾಲೆಲೆಂ. ತೆದನಾಚೆ ಕೇಂದ್ರ ರೈಲ ಮಂತ್ರಿ ಸನ್ಮಾನ್ಯ ಶ್ರೀ ಟಿ.ಎ. ಪೈನ ಉಗ್ತಾವಣ ಕರನ ಪ್ರೋತ್ಸಾಹನ ದಿಲೆಲೆ. ದೇಶಭರಿ ವಾಸಸ್ಥ ಆಶಿಲೆ ಸಾರಸ್ವತ ಸಮುದಾಯಾಂಕ ಎಕತ್ರ ಹಾಣು ಆಮಗೆಲಿ ಸಂಸ್ಕೃತಿ, ಸಂಸ್ಕಾರ, ಚರಿತ್ರಾ ವ್ಹಡಪಣ ವಿಷಯಾಂತ ಕಳವಣಿ ದೀವನ ಅಭಿಮಾನ ವಾಡೋನ ಹಾಡಚೆ ಸಂಸ್ಥಾಚೆ ಆದ್ಯ ಉದ್ದೇಶ ಆಶಿಲೆ. ಕಾಶ್ಮೀರಿ ಪಂಡಿತ, ಪಂಜಾಬ, ಗುಜರಾಥ ರಾಜಸ್ಥಾನ ಮಹಾರಾಷ್ಟ್ರ ಕರ್ನಾಟಕ ಗೊಂಯ ಕೇರಳ ರಾಜ್ಯಾಂತ ಆಸಚೆ ವೆಗವೆಗಳೆ ಸಾರಸ್ವತ ಸಮುದಾಯಾಂಕ ಏಕ ಸಂಸ್ಥಚೆ ಸಕಲ ಸಂಘಟನ ಕರಚೆ ಉದ್ದೇಶ ಆಶಿಲೆ.

All India Saraswat Cultural Organisationಚೆ ಪ್ರಥಮ ಅಧಿವೇಶನ ಕ್ರಿ.ಶ.1975 ಇಸವಿಂತ, ದುಸರೆ ಅಧಿವೇಶನ 1976 ಇಸವಿಂತ ಮುಂಬಯಿಂತ ಆನಿ ತಿಸರೆ ಅಧಿವೇಶನ 1977 ಇಸವಿಂತ ಮಂಗಳೂರಾಂತ ಚಲ್ಲೆಲೆಂ. ತಾಜೆ ನಂತರ ತಾಜೆ ವಾವ್ರ ಥಂಡ ಪಳೆಲೆ. ಮಂಗಳೂರ ಅಧಿವೇಶನಾಚೆ ವೇಳಾರಿ ಹಾಂವ ತಾಂತು ಭಾಗಿ ಜಾಲಾಂ. ತಶೀ ಆಸತನಾ 1992 ಇಸವಿಂತ ಮುಂಬಂಯ್ತು ಪಯಲೆಂ ವಿಶ್ವ ಸಾರಸ್ವತ ಸಮ್ಮೇಳನ ಡಿಸೆಂಬರ ಆಖ್ಯೆರಿಕ ಮಾಂಡೋವನ ಹಾಡಚೆ ಸಂಸ್ಥೆಚೆ ಮುಖೇಲಾನಿ ಠರಯಲೆಲೆ. ಸಮ್ಮೇಳನಾಚೆ ಯಶಾಚೆ ಖಾತಿರ ಸಾರಸ್ವತಾಂಗೆಲೆ ಶ್ರೀ ಕೈವಲ್ಯಮಠ, ಶ್ರೀ ಗೋಕರ್ಣ ಮಠ, ಶ್ರೀ ಕಾಶೀ ಮಠ ಆನಿ ಶ್ರೀ ಚಿತ್ರಾಪುರ ಮಠಾಧೀಶಾಂಗೆಲೊ ಆಶೀರ್ವಾದ ಆನಿ ಫಲ ಮಂತ್ರಾಕ್ಷತಯ, ಶ್ರೀ ಎಸ.ವಿ. ಪಿಕಳೆನ ಘೇವನ ಪೂರ್ವ ತಯಾರಿ ಕೆಲೆಲಿ. ಜಾಲಯಾರ 1992 ಡಿಸೆಂಬರ 6 ತಾರೀಕ ದಿವಸ ಅಂಯೋಧ್ಯಾಂತ ಆಸಚೆ ಬಾಬರಿ ಮಸಿದಿ ಕೊಸೊಳನ ಘಾಲೆಲೆ ನಿಮಿತ್ತಾನ ದೇಶಾಂತ ಆಸಚೆ ವಿಪ್ಲವಕಾರೀ ಪರಿಸ್ಥಿತಿ ನಿಮಿತ್ತಾನ 1992 ಡಿಸೆಂಬರ ಮ್ಹಯನ್ಯಾಂತ ಚಲಚೆ ಪಯಲೆಂ ವಿಶ್ವ ಸಾರಸ್ವತ ಸಮ್ಮೇಳನ ರದ್ದ ಕರಕಾ ಜಾಲೆಂ.

ನಂತರ ತೆಂ ಸಮ್ಮೇಳನ 1993 ಇಸವಿಂತ ಚಲಚೆ ಅಶಿಂ ಠರಯಿಲೆಂ. ಜಾಲಯಾರ 1993 ಇಸವಿಂತ ಮುಂಬಂಯ್ತು ಚಲ್ಲೆಲ್ಲೆ ಸರಣಿ ಬಾಂಬ ಸ್ಫೋಟಾಚೆ ನಿಮಿತ್ತಾನ ಪಯಲೆಂ ವಿಶ್ವ ಸಮ್ಮೇಳನ ದುಸರೆ ಪಾವಟಿ ರದ್ದ ಜಾಲೆಂ. ನಂತರ ಶ್ರೀ ಎಸ.ವಿ.ಪಿಕಳೆ ಬಾಬಾಕ ಜಾವ್ಕೊ, A.I.S.C.Oಚೆ ವಿಂಗಡ ಮುಖೇಲಾಂಕ ಜಾವ್ಕೊ, ವಿಶ್ವ ಸಾರಸ್ವತ ಸಮ್ಮೇಳನ ಮಾಂಡೋನ ಹಾಡಚಾಕ ಕಸ್ಸಲಿ ಅಡಕಳಿ ಆಯಲಿ ಕಳನಾ. ಒಟ್ಟಾರೆ ತೆಂ ಸಮ್ಮೇಳನ ಜಾವಚಾಕ ಕಾಲ ಯೇನಿಕಿತಕಿ?

1995 ಇಸವಿಂತ ಮಂಗಳೂರಾಂತ ಚಲ್ಲೆಲೆ ಪಯಲೆ ವಿಶ್ವ ಕೊಂಕಣಿ ಸಮ್ಮೇಳನ ವೇಳಾರಿ, ತಾಜೊ ಮುಖೇಲ ಸಂಚಾಲಕ ಜಾವನ ಹಾಂವೆ ಕೆಲೆಲೆ ವಾವ್ರ ಮನಾಂತ ವ್ಹರನ, ಭಾರತ ದೇಶಾಚೆ ಉತ್ತರಾಂತ ದಿಲ್ಲಿ ತಾಕುನ ದಕ್ಷಿಣಾಂತ ಕೊಚ್ಚಿ ವರೆನ ಹಾಂವೆ ಭೊವನ ವೆಗವೆಗಳೆ ಜಾತಿ ಮತಾಚೆ ಕೊಂಕಣಿ ಲೋಕಾಂಕ ಏಕಡೆ ಹಾಳೆಲೆಂ, ಪಿಕಳೆಬಾಬಾನ ಮನಾಂತ ಘೆತಲೆಂ ಶೆಂ ದಿಸತಾ. ಶ್ರೀ ಎಸ. ವಿ. ಪಿಕಳೆನಯ ವಿಶ್ವ ಕೊಂಕಣಿ ಸಮ್ಮೇಳನಾಚೆ ಪೂರ್ವ ತಯಾರಿಚೆ ದೇಡ ವರಸಾಂತ ಆಮಕಾ ಮುಂಬಯಿಂತ ಪ್ರಾದೇಶಿಕ ಸಮೀತಿ ರಚನ ಕರನ

ಸಮ್ಮೇಳನ ವಾವ್ರಾಂತ ಖೂಬಿಷೆ ಸಹಾಯು ಕೆಲಲೊ. ನಂತಾ ಸಮ್ಮೇಳನ ಚಲ್ಲೆಲೆ 7 ದಿವಸಾಂತ ಪಿಕಳೆಬಾಬ ಆನಿ ತಾಗೆಲಿ ಬಾಯಲ ಮಂಗಳೂರಾಕ ಯೇವನ ಸರ್ವ ಕಾರ್ಯಕ್ರಮಾಂತ ಪೂರ್ಣಭಾಗಿ ಜಾಲೆಲೆ. ತ್ಯಾ ದಿವಸಾಂತ ಮೆಗೆಲ್ಯಾಂತ ಆಶಿಲೆ ಜನಾಂಕ ಸಂಘಟನ ಕರಚೆ ಕಲಾ, ಸಾಮರ್ಥ್ಯ ತಾನ್ನಿ ದೆಕ್ಕುನು ಮೆಗೆಲೆ ವಿಷಯಾಂತ ತಾಂಗೆಲೆ ಕಾಳಜಾಂತ ಖೂಬಶೆ ಅಭಿಮಾನ ವಾಡೋನು ಹಾಳಲೊ.

ತಶಿ ಜಾವನ ಮ್ಹಾಕಾ 1998 ಇಸವಿಂತ ಶ್ರೀ ಪಿಕಳೆ ಬಾಬಾನ ಮುಂಬಯಿಕ ಆಪೋವ್ನ ವ್ಹೆಲಲೊ. ಹಾಂವೆ ಮುಂಬಯಕ ವಚುನ ಶ್ರೀ ಪಿಕಳೆ ಬಾಬಾಲ್ಯಾ ಘರಕಡೆ ಶ್ರಿ ಜೆ.ಬಿ. ಸಿಕ್ವರಾಲೆ ಸಾಂಗಾತಿ ಗೆಲೆಲೆ ತಾವಳಿ, A.I.S.C.Oನ ದೋನಿ ಪಾವಟಿ ವಿಶ್ವ ಸಾರಸ್ವತ ಸಮ್ಮೇಳನ ಮಾಂಡೋವನ ಹಾಡಾಚಾಕ ನಿರ್ಧಾರ ಕರನ ನಂತರ ತೆ ಘಡಣೂಕ ಜಾಯನಿ ಜಾಲೆಲೆ ನಿಮಿತ್ತಾನ, ಆತಾಂ ಮೆಗೆಲೆ ಮುಖೇಲಪಣಾರಿ ತೆಂ ಸಮ್ಮೇಳನ ಸಂಘಟನ ಕರಕಾ ಮ್ಹಳಲೊ ಅಭಿಪ್ರಾಯ ಶ್ರೀ ಪಿಕಳೆ ಬಾಬಾನ ವ್ಯಕ್ತ ಕೆಲೆ.

ಶ್ರೀ ಎಸ.ವಿ.ಪಿಕಳೆ ತಸಲೆ ಉನ್ನತ ವ್ಯಕ್ತಿತ್ವಾಚೆ, ಮಹಾದಾನಿ, ಮಹಾಮಾನೆಸ್ತಾನ ಮೆಗೆಲೆ ವಯ್ರ ವಿಶ್ವಾಸಾರಿ, ತಾಗೆಲೆ ಜೀವಮಾನಾಂತ ತಾಕಾ ಸಾಧನ ಕರಚಾಕ ಜಾಯನಾ ನಾತಿಲೆ ಏಕ ವ್ಹಡ ಕಾರ್ಯಾಚೆ ಜವಾಬದಾರಿ ನಿರ್ವಹಣ ಕರಚಾಕ ಮ್ಹಾಕಾ ವಿನಂತಿ ಕರತನಾ, ಮ್ಹಾಕಾ ತೆಂ ಜಾಯನಾ ಮ್ಹೊಣು ಸಾಂಗಚಾಕ ಜಾಯನಿ. ನಂತಾ ಸಮ್ಮೇಳನಾಚೆ ಸಂಪೂರ್ಣ ಖರ್ಚ A.I.S.C.Oಚೀ ಪೊಳೋವ್ನ ಘೆತಾ ಅಶಿಂ ಸಾಂಗಿಲ್ಯಾನ ಹಾಂವೆ ತಾಗೆಲೆ ವಿನಂತಿಕ ಜಾಯ್ತು ಮ್ಹಳ್ಳೆ. ತಾಜೆ ಖಾತಿರ ಏಕ ಕಾರ್ಯಸೂಚಿ (working paper) ತಯಾರ ಕರನ ದೀತಾ ಮ್ಹಳೆಂ.

ತೇಚಿ ವೇಳಾರ, ಮಂಗಳೂರಾಂತ ಏಕ ಚಾರಿತ್ರಿಕ ಮಟ್ಟಾಚೆ ವಿಶ್ವ ಕೊಂಕಣಿ ಸಮ್ಮೇಳನ ಆರತಾಂಚ ಜಾಲೆಲ್ಯಾನ, ಮುಂಬಯಿಂತ ಅಥವಾ ಬೆಂಗಳೂರಾಂತ ಕೆಲಯಾರಿ ದಾವಯೇತ ಅಶಿಂ ಹಾಂವೆ ಸೂಚನಾ ದಿಲಿ. ತಾಕಾ ಪಿಕಳೆ ಬಾಬಾನ ಮುಂಬಯ್ತು ಹೆಂ ವಿಶ್ವ ಸಮ್ಮೇಳನ ಮಾಂಡೋನ ಹಾಡಚಾಕ ಆಶಿಲಿ ಅಡಕಳಿ ಸಾಂಗಲೆಂ. ತ್ಯಾ ಖಾತಿರ ಆಮ್ಹಿ ಬೆಂಗಳೂರಾಂತ, ಆಮಗೆಲೆ ಸಮಾಜಾಚೊ ನೇತಾರ, ಮಹಾದಾನಿ ಶ್ರಿ ಪಿ ದಯಾನಂದ ಪೈ ಹಾಂಕಾ ಮೇಳನ ವಿಚಾರ ಕರಚೆಂ ಠರಯಲೆಂ.

ತಶೀಂಚಿ ಥೋಡೆ ದಿವಸಾನಿ ದಿ. 14.2.1998 ದಿವಸ ಶನಿವಾರಾ ಆಮ್ಹಿ ಬೆಂಗಳೂರಾಕ ಪಾವಲಿಂತಿ. ಬಂಟವಾಳ ಶ್ರೀ ಕೃಷ್ಣ ಸೀತಾರಾಮ ಭಟ್ ಹೇವಯ ಪಿಕಳೆ ಬಾಬಾಲೆ ಸಾಂಗಾತಾಕ ಆಯಿಲೆ. ಶ್ರೀ ಪಿ.ದಯಾನಂದ ಪೈಲಾಗಿ ತಾಕಾ ಮೆಳೂಂಕ ಶ್ರೀ ಪಿಕಳೆಬಾಬ ಆನಿ ಹಾಂವ ಆಯಲ್ಯಾಂತಿ ಅಶಿಂ ಫೋನಾರಿ ಸಾಂಗಲೆಂ. ಶ್ರೀ ಪೈ ತಾಗೆಲೇ ಕಾರಾರಿ ಆಮ್ಹಿ ರಾವಚೆ ಹೋಟೆಲಾಕ ಯೇವನ ಆಮಕಾ ಮೆಳಲೊ. ಶ್ರೀ ಪಿಕಳೆ ಬಾಬಾನ ಆನಿ ಹಾಂವೆ ಆಮಗೆಲಿ ಕಾರ್ಯ ಯೋಜನಾ ಶ್ರೀ ಪೈಲಾಗಿ ಪ್ರಸ್ತುತ ಕೆಲಿ. ತಾಕಾ ತಾಣೆ ಆಪಣ್ಯಾಕ ಕಾಂಹೀ ಪುರಸತ ನಾ. ಆನಿ ಬೆಂಗಳೂರಾಂತ ಏದೆ ವ್ಹಡ ಸಮ್ಮೇಳನ ಸಂಘಟನ ಕರಚಾಕ ಕಾರ್ಯಕರ್ತ ಮೆಳಚಾಕ ಆಶಿಲಿ ಅಡಕಳಿ ಸಾಂಗಲಿ. ಆನಿ ಮಂಗಳೂರಾಂತ ಕೆಲಯಾರೀ ಆಪಣ ಸರ್ವ ಸಹಕಾರ ದಿತಾ ಮ್ಹಳಾಲೊ. ತಶಿ ಜಾವನ ಬೆಂಗಳೂರಾಂತ ವಿಶ್ವ ಸಮ್ಮೇಳನ ಮಾಂಡೋನ ಹಾಡಚೆ ವಿಷಯು ಜಾಯನಾ ಅಶಿಂ ಠರಯಲೆಂ.

ಶ್ರೀ ಪಿಕಳೆ ಬಾಬ ಆನಿ ಶ್ರೀ ಕೃಷ್ಣ ಭಟ್ಟಾನ ಮಂಗಳೂರಾಂತೂಚಿ ವಿಶ್ವ ಸಾರಸ್ವತ ಸಮ್ಮೇಳನ ಚಲೋವನ ಹಾಡಚೆ ಖಾತಿರ ಮ್ಹಾಕಾ ವತ್ತಾಯ ಕೆಲೊ. ತಾಂಗೆಲಾಗಿ ಹಾಂವ ಶ್ರೀ ಕೆ.ಕೆ. ಪೈ ಮಾಮ ಆನಿ ಸಮಾಜಾಚೆ ಇತರ ಮ್ಹಾಲ್ಗಂಡ್ಯಾಂ–ಲಾಗಿ ವಿಷಯ ಉಲೋವನ ತಾಂಗೆಲಿ ಕಬೂಲಿ ಘೇವನ ಸಾಂಗತಾ ಮ್ಹಳೆಲೆ. ತಾನ್ನಿಯೀ, ಹೊ ಪ್ರಸ್ತಾವ A.I.S.C.Oಚೆ ಕಾರ್ಯಕಾರಿ ಸಮಿತಿಂತ ದವರನ ನಿರ್ಣಯ ಘೆತಾತಿ ಅಶಿಂ ಮ್ಹಾಕಾ ಕಳಯಲೆಂ.

ಹೆರ್ದಿವಸು ಹಾಂವೆ ಮಂಗಳೂರಾಕ

ಯೇವನ, ಮಣಿಪಾಲಾಕ ವಚುನ ಶ್ರೀ ಕೆ.ಕೆ.ಪೈ ಮಾಮು, ಕೊಡಿಯಾಲಾಂತ ಶ್ರೀ ಕಸ್ತೂರಿ ಮಂಗೇಶ ಪೈ, ಶ್ರೀಎಂ.ರಂಗ ಪೈ, ಭಾರತ ಬೀಡಿಚೆ ಅಧ್ಯಕ್ಷ ಶ್ರೀ ಬಿ. ಗಣಪತಿ ಪೈ, ಕುಡ್ವಿ ಜಗದೀಶ ಶೆಣ್ಯೆ, ಡಾ.ಕಸ್ತೂರಿ ಮೋಹನ ಪೈ, ವೆಂಕಟೇಶ ಬಾಳಿಗಾ, ಹಾಂಗೆಲಾಗಿ ಪ್ರಸ್ತಾವ ಕಾಳಲೊ. ತಾನ್ನಿಯೀ ಪಯಲೆಂ ವಿಶ್ವ ಸಾರಸ್ವತ ಸಮ್ಮೇಳನ ಮಂಗಳೂರಾಂತ ಸಂಘಟನ ಕರಚಾಕ ಪಾಟಿಂಬಾ ದಿತಾತಿ ಮ್ಹಳಾಲೆ.

ತಶಿ ಜಾಲೆಲ್ಯಾನ ದಿ. 18.4.1998 ಶನಿವಾರಾ ಸಾಂಜೆ ಮಂಗಳೂರ ಮೈದಾನ ತಾಜ–ಮಹಾಲಾಚೆ ಸಭಾ ಸಾಲಾಂತ ಉಡುಪಿ ಆನಿ ಮಂಗಳೂರ ಸಾರಸ್ವತ ಮ್ಹಾಲ್ಗಡ್ಯಾಂಗೆಲೆ ಜಮಾತ ಮಾಂಡಯಿಲೆ. ಮಸ್ತ ಮಾನೆಸ್ತ ಆಯಿಲೆ. ಹಾಂವೆ ಪ್ರಸ್ತಾವನಾ ಭಾಷಣ ಕೆಲೆಂ. ಅಧ್ಯಕ್ಷತಾ ಶ್ರೀ ಕೆ.ಕೆ. ಪೈ ಮಾಮಾನ ಘೇತಿಲೆ. ಏಕ ದೋಗ ಜನಾನಿಂ ಹೆ ವಾವ್ರ ಕರಚಾಂತ ತಾಂಗೆಲಿ ಕಬೂಲಿ ನಾತಿಲೆ ವಿಷಯ ಸಾಂಗಲ್ಯಾರೀ, ವರಲೆಲೆ ಸರ್ವಾನಿಂ 'ವಿಶ್ವ ಸಮ್ಮೇಳನ ಮಂಗಳೂರಾಂತ ಘಡೋವನ ಹಾಡೂಕಾ. ಹಾಜೆ ನಿಮಿತ್ತಾನ ದೇಶ ವಿದೇಶಾಂತುಲೆ ಕಾಶ್ಮೀರೀ ಪಂಡಿತ ತಾಕುನ ಕೊಚ್ಚಿ ಆಸಚೆ ಸಾರಸ್ವತಾಂಕ ಮಂಗಳೂರಾಕ ಯೆವಚೆಂ ಆನಿ ಆಮಕಾ ಆಯಿಲೆ ಸ್ವಾರಸತಾಲೆ ಆಥಿತ್ಯ ಸತ್ಕಾರ ಕರಚೆ ಸುವರ್ಣಾವಕಾಶ ಮೆಳಚೆ ತಶೆಂ ಜಾತಾ. ದಾಲೆಲ್ಯಾನ ವಿಶ್ವ ಸಾರಸ್ವತ ಸಮ್ಮೇಳನ ಮಂಗಳೂರಾಂತ ಕರಚೆ' ವಿಷಯಾಂತ ಸರ್ವಾನುಮತಾನ ನಿರ್ಣಯ ಘೆತಲೊ. ಶ್ರೀ ಕೆ.ಕೆ. ಪೈ ಮಾಮಾನ ಸವಿಸ್ತಾರ ಜಾವನ ಭಾಷಣ ದಿಲೆಲೆಂ. ಹಾಂವೆ ಹೆಂ ವಿಷಯಾಂತ ಮಾಹಿತಿ ದೀವನ ಶ್ರೀ ಎಸ.ವಿ. ಪಿಕಳೆಬಾಬಾಕ ವರದಿ ಧಾಡ್ದಿ ದಿಲಿ.

ನಂತರ ಥೋಡೇ ದಿವಸಾನಿ ಮ್ಹಾಕಾ ಪ್ರಥಮ ವಿಶ್ವ ಸಾರಸ್ವತ ಸಮ್ಮೇಳನ ತಯಾರಿ, ವ್ಯವಸ್ಥಾ ವಿಷಯಾಂತ working paper ತಯಾರ ಕರನ ಮುಂಬಯಿಕ ಯೇವನ A.I.S.C.O.ಚೆ ಕಾರ್ಯಕಾರೀ ಮಂಡಳಿ ಮುಕಾರಿ ಪ್ರಸ್ತಾವನ ಕರಚಾಕ ಶ್ರಿ ಎಸ. ವಿ. ಪಿಕಳೆ ಬಾಬಾಲೆ ಪತ್ರ ಆಯಲೆಂ. ತ್ಯಾ ಖಾತಿರ ದಿ.16.11.1998 ದಿವಸು ಹಾಂವ ಮುಂಬಯಿಕ ಪಾವಲೊ ದಿ. 17.11.1998 ಸಾಂಜೆ ಶ್ರೀ ಎನ.ವಿ. ಗುಂಜೀಕರ ಹಾಗೆಲೆ 'ಅಶ್ವಮೇದ' ಕಚೇರಿಂತ A.I.S.C.O ಕಾರ್ಯಕಾರಿ ಮಂಡಳಿಚೆ ಸಭೆಂತ ಮೆಗೆಲೆ ವಿಚಾರ ಆನಿ ಕಾರ್ಯಸೂಚಿ ಪ್ರಬಂಧ (working paper) ಮಾಂಡಯಲೆ. ದುಡು ಸಂಗ್ರಹ ಕರಚಿ ಜವಾಬ್ದಾರಿ ಸಕಡಯ ತಾನ್ನೀಂಚಿ ವಹಿಸುನ ಘೆವಚೆಂ ಆನಿ ಮಂಗಳೂರಚೆ Core Committeeನ ಸಂಘಟನ ವ್ಯವಸ್ಥಾ ಕರಚೆ, ಅಶಿಂ ನಿರ್ಣಯ ಜಾಲೊ. ತ್ಯಾಚಿ ರಾತ್ರಿ ಶ್ರೀ ವಡಾಲಾ ಮಠಾಂತ ಮೊಕಾಂ ಆಸಚೆ ಶ್ರೀ ಗೋಕರ್ಣ ಪರ್ತಗಾಳಿ ಮಠಾಧೀಶ ಶ್ರೀ ವಿದ್ಯಾಧೀರಾಜ ಸ್ವಾಮೀಜಿಂಗೆಲೊ ಆಶೀರ್ವಾದ ಆನಿ ಫಲ ಮಂತ್ರಾಕ್ಷತ ಘೆತಲೆಂ.

1999 ಇಸವಿಂತ ಸಗಳೇ ವರಸ 'ಪಯಲೆಂ ವಿಶ್ವ ಸಾರಸ್ವತ ಸಮ್ಮೇಳನ' ಸಂಘಟನ ಕರಚೆ ಖಾತಿರ ವಿಂಗಡ ವಿಂಗಡ ಗಾಂವಾಂಕ ಭೇಟಿ ದೀವನ, ಥಂಚೆ ಸಾರಸ್ವತ ಸಮಾಜಾಚೆ ಪಂಗಡಾಂಕ ಮೇಳನ, ಸಾರಸ್ವತ ತತ್ವ ತಾಂಗೆಲಾಂತ ಉದ್ದೀಪನ ಕರನ, ಆಮ್ಮಿ ಏಕ ಜಾವಕಾ ಮ್ಹಳೆಲೆ ತಾನಿ ಹಾಣು, ತಾನ್ನಿ ಸಾರಸ್ವತ ಸಮಾಜಾಚೆ ಮುಖ್ಯ ವಾಹಿನಿಕ ಮೆಳಚಾಕ, ಮಂಗಳೂರಾಂತ 1999 ಇಸವಿ ದಶಂಬರ ಮ್ಹಯನ್ಯಾಂತ ಚಲಚೆ ಸಮ್ಮೇಳನಾಕ ಯೆವಚೆ ತಶಿಂ ಕರಚೆ ಮಹತ್ವಾಚೆ ಕಾಮಾಖಾತಿರಚೀ ವ್ಯಯ ಜಾಲೆಂ. ಹ್ಯಾ ಮಹತ್ವಾಚೆ ಚಾರಿತ್ರಿಕ ವಾವ್ರಾಂತ ಮ್ಹಾಕಾ ಪಯಲೆ ವಿಶ್ವ ಕೊಂಕಣಿ ಸಮ್ಮೇಳನಾಂತ ಮೆಳಲೊ ಅನುಭವ ಆನಿ ತಾಜೆ ಪ್ರಭಾವ, ಹೆ ವಾವ್ರಾಂತ ಖೂಬ ಸಹಾಯಕ ಜಾಲೆಂ.

ದಿ.2.2.1999 ಮಂಗಳವಾರಾ ಸಾಂಜೆ ಕೆನರಾ ಹ್ಯಾಸ್ಕೂಲಾಚೆ ಮೈದಾನಾರಿ 'ಪಯಲೆ ವಿಶ್ವ ಸಾರಸ್ವತ ಸಮ್ಮೇಳನಾಚೆ' ಮೂಹೂರ್ತ (Launching Ceremony) ಚಲ್ಲೆ. ಕೇಂದ್ರ ಸರಕಾರಾಚೆ ಮಂತ್ರಿ ಮಾನ್ಯ ಶ್ರೀ ಸುರೇಶ ಪಿ. ಪ್ರಭು ಮುಖೇಲ ಸೊಯರೊ ಆಶಿಲೊ. ಶ್ರೀ ಎಸ.ವಿ.ಪಿಕಳೆ ಬಾಬಾನ ಅಧ್ಯಕ್ಷಸ್ಥಾನ ಘೆತಿಲೆಂ. ಆಮಿ ಸಾರಸ್ವತ ಮುನಿಲಿ ಏಕ ಮೇಣವಾತಿಚಿ ವ್ಹಡಿ ಮೂರ್ತಿ ಕರನ

ವೇದಿಕೇರಿ ದವರಲೇಲಿ. ಶ್ರೀ ಕೆ. ಕೆ.ಪೈ ಮಾಮ ಆನಿ ಮಾನ್ಯ ಶ್ರೀ ಸುರೇಶ ಪಿ. ಪ್ರಭೂನಿಂ ಮೂಹೂರ್ತಾಚೆ ದೋನಿ ಉತ್ರ ಉಲೋವನ ಘೋಷಣಾ ಕೆಲೆ. ನಂತರ ತಾಂಕಾ ಸನ್ಮಾನ ಆಶಿಲೊ. ಖೂಬ ಜನ ಮೆಳೆಲಿಂತಿ. ಶಿರಶಿಚೆ ಶ್ರೀ ವಾಸುದೇವ ಶಾನಭಾಗಲೆಂ ಕೊಂಕಣಿ ಕಲಾ ಮಂಡಳಿಚೆ 'ಶ್ರೀ ಕೃಷ್ಣ ಪಾರಿಜಾತ' ಸಂಗೀತ ನಾಟಕ ಕಾರ್ಯಕ್ರಮ ಚಲನ, ಮೆಳೆಲೆ ಜನಾಂಕ ಮನೋರಂಜನಯ ಜಾಲೆಂ. ಮೂಹೂರ್ತ ಕಾರ್ಯಕ್ರಮಾಚೆ ನಂತರ ವಿಶ್ವ ಸಾರಸ್ವತ ಸಮ್ಮೇಳನಾಚೆ ಕಾಮಾಕ ಚಾಲನ ಮೆಳ್ಳೆ ಅಶಿಂ ಸಾಂಗುಯೇತ.

ತೆದೋಳ ಭಿತರಿ ಹಾಂವೆ ಶ್ರೀಕೆ.ಕೆ.ಪೈ ಮಾಮಾಲಾಗಿ ಆನಿ ಬಿ. ದಾಮೋದರ ಪ್ರಭು, ಕುಡ್ವಿ ಜಗದೀಶ ಶೆಣೈ, ವೆಂಕಟೇಶ ಎನ ಬಾಳಿಗಾ ಆನಿ ಶ್ರೀ ಎಂ.ರಂಗ ಪೈ ಹಾಂಗೆಲಾಗಿ ವಿಚಾರ ವಿನಿಮಯ ಕರನ ವಿಶ್ವ ಸಾರಸ್ವತ ಸಮ್ಮೇಳನ ಏಕ ಸಮರ್ಥ ಆನಿ ಸಂಘಟಿತ ರೀತಿನ ಮಾಂಡೋನ ಹಾಡಚಾಕ ಏಕ ಕಾರ್ಯಾಕಾರೀ ಸಮೀತಿ (Core Committee) ರಚನ ಕೆಲೆಲಿ. ಸಮೀತಿಕ ಶ್ರಿಕೆ.ಕೆ.ಪೈ ಚೇಯರಮನ, ಶ್ರೀಎಸ.ವಿ. ಪಿಕಳೆ ಅಧ್ಯಕ್ಷ, ಹಾಂವ ಮುಖ್ಯ ಸಂಚಾಲಕ, ಶ್ರೀ ಕುಡ್ವಿ ಜಗದೀಶ ಶೆಣೈ ಕೋಶಾಧಿಕಾರಿ, ಶ್ರೀ ಎಂ. ರಂಗ ಪೈ ಉಪಾಧ್ಯಕ್ಷ ವೆಂಕಟೇಶ ಬಾಳಿಗಾ ಕಾರ್ಯದರ್ಶಿ, ಬಿ. ದಾಮೋದರ ಪ್ರಭು (ಸ್ಮರಣಿಕಾ ಸಮೀತಿ), ಡಾ. ಕಸ್ತೂರಿ ಮೋಹನ ಪೈ (ವಿಚಾರ ಗೋಷ್ಠಿ), ಕೆ. ಪ್ರಕಾಶ ಪ್ರಭು (ಖಾಣ ಜೆವಣ) ಶ್ರೀ ವಿಠೋಬಾ ಭಂಡಾರಕಾರ ಆನಿ ಶ್ರೀಮತಿ ವಸಂತಿ ಆರ. ನಾಯಕ (ಸಾಂಸ್ಕೃತಿಕ ಕಾರ್ಯಕ್ರಮ) ಆನಿ ಸಾಂದೆ ಮೇಳ್ನ ವಿವಿಂಗಡ ಸಮೀತಿ ನೇಮಣೂಕ ಜಾಲಯೊ.

ಡಾ. ಕಸ್ತೂರಿ ಮೋಹನ ಪೈನ ತಾಗೆಲೆ ಶ್ರೀನಿವಾಸ ಪಾಠಶಾಲಾಚೆ ಏಕ ವ್ಹಡ ಕೂಡ ಆನಿ ಹೋಲ ಸಮ್ಮೇಳನ ಕಚೇರಿ ಖಾತಿರ ಸೋಣ್ ದಿಲೆಲೆಂ. ತೆ ಆಮಗೆಲೆ ವಾವ್ರಾಕ ಮಸ್ತ ಉಪಕಾರಾಕ ಪಳ್ಳೆಂ.

A.I.S.C.O ತಾಕುನ ರೂ 1.00 ಲಕ್ಷ ಬೋಣಿ ರೂಪಾನ ದುಡು ಆಯಲೊ. ತಶಿ ಜಾವನ ಆಮಕಾ ವಾವರ ವ್ಯವಸ್ಥಿತ (systematic) ಜಾವನ ಶುರುವಾತ ಕರಚಾಕ ಸುಲಭ ಜಾಲೆಂ.

ಸಾರಸ್ವತ ಸಮಾಜಾಚೆ 4 ಮಠಾಚೆ ಗುರುವರ್ಯಾಂಕ ಸಂಪರ್ಕ ಕರನ ಸಮ್ಮೇಳನ ವೇಳಾರಿ ತಾಂಕಾ ಮಂಗಳೂರಾಕ ಯೆವಚಾಕ ವಿನಂತಿ ಪತ್ರ, ತಾಂಕಾ ಆಪೋವನ ಹಾಣ್ ರಾವಪಾಚಿ ವ್ಯವಸ್ಥಾ, ಆನಿ ತಾಂಗೆಲೊ ಶಿಷ್ಟಾಚಾರ ಪಾಲನ (protocol) ಕರನ ವ್ಯವಸ್ಥಿತ ಜಾವನ ಸ್ವಾಮೀಜಿಂಗೆಲೆ ಉಪಸ್ಥಿತಿ, ಸಮ್ಮೇಳನಾಂತ ಆಸಚೆ ವಿಷಯ ಹಾಂವೆ A.I.S.C.O ಮುಂಬಯಿ ಹಾಜೆ ಪುಢಾರ್ಯಾಂಕಚೀ ವಹಿಸುನ ದಿಲೆಲೆಂ. ತಾಜೆ ನಿಮಿತ್ತಾನ ಮೆಗೆಲೆ ವಯ್ರ್ರ ಆಶಿಲಿ ವ್ಹಡ ಜವಾಬದಾರಿ ಊಣೆ ಜಾಲಿ.

ಸಾರಸ್ವತ ಸಮಾಜಾಚೆ, ವ್ಹಡ ವ್ಹಡ ಸ್ಥಾನಾರಿ ಆಶಿಲೆ, ಸಮಾಜಾಕ, ದೇಶಾಕ ಸೇವಾ ದಿಲೆಲೆ ಖ್ಯಾತ ಮಹಾ ಮಾನೆಸ್ತಾಂಕ ಸಮ್ಮಾನ ಕರಚಾಕ ತಾಂಗೆಲೆ ನಾವಾಂಚಿ ಯಾದಿ ತಯಾರ ಕರಚೆಂ, ತಾಂಕಾ ಆಮಂತ್ರಣ ದೀವನ ಸಮ್ಮೇಳನಾಚೆ ವೇಳಾರಿ ತಾನ್ನಿ ಯೇವನ ಸನ್ಮಾನ ಸ್ವೀಕಾರ ಕರಚಾಕ ವ್ಯವಸ್ಥಾಚೆಂಯ ಜವಾಬದಾರಿ ಹಾಂವೆ A.I.S.C.O. ಸಮೀತಿಕಚೀ ದಿಲೆಲೆ. ತೆಂ ಮ್ಹಾಕಾ ಮಸ್ತ ಸುಲಭ ಜಾಲೆಂ.

1999 ಫೆಬ್ರವರಿ ಮ್ಹಯನ್ಯಾಂತೂಚಿ, ಮ್ಹಳಯಾರಿ, ಮೂಹೂರ್ತ ಕಾರ್ಯಕ್ರಮ ಜಾಲೆ ಸತಾಕಚೀ ಹಾಂವೆ ವೆಗವೆಗಳೆ ಉಪಸಮೀತಿ ಸಂಚಾಲಕಾಂಕ ಪ್ರತ್ಯೇಕ ಪ್ರತ್ಯೇಕ ಆಪೋವನ ತಾಂಗೆಲೆ ಸಮೀತಿಚೆ ವಾವ್ರ, ಜವಾಬದಾರಿ ಆನಿ ತಾನ್ನಿ ಆತಾಂ ತಾಕೂನೂಚಿ ಕಾಮ ಕರಚಾಕ ಶುರುವಾತ ಕರಕಾ ಮ್ಹಳೆಲೆ ವಿಷಯಾಂತ ವ್ಯಕ್ತಿಶಃ ಚರ್ಚಾ ಕೆಲೆಂ. ನಂತರ ತಾಂಕಾ ಪೂರಾಯ ಉಪಸಮೀತಿಚೆ ಸಂಚಾಲಕ ಆನಿ ಸಮೀತಿಚೆ ವಿಂಗಡ ವಾವ್ರಾಡ್ಯಾಂಕ ಆಪೋವನ ಏಕ ಸಮಾಲೋಚನ ಸಭಾ ಕೆಲಿ. ಹಾಜ್ಯಾನ ಫುಡಿ ಪುಡಯೇಚ ತಾನ್ನಿ ತಾಂಗತಾಂಗೆಲೆ ಸಮೀತಿಕ ಸಂಬಂಧ ಪಾವಿಲೆ ವಾವ್ರ ಶುರು ಕರಚಾಕ, ದುಡ್ವಾ

ಬಡ್ಜೆಟ ತಯಾರಿ ಕರನ ಸಂಘಟನಾ ಸಮೀತಿ ಮುಕಾರ ದವರನ ಮಂಜೂರ ಕರನ ಘೇವಚಾಕ ಸುಲಭ ಜಾಲೆ.

ತಾಜೆ ನಂತರ ಸಮ್ಮೇಳನ ಕರಚೆ ಖಾತಿರ ಲಾಗಚೆ ದುಡ್ವಾಚೆ ಅಂದಾಜ ಪತ್ರಕ (ಬಡ್ಜೆಟ) ತಯಾರಿ ಕರನ, ಮುಂಬಯಿ ಮುಖ್ಯ ಕಚೇರಿಕ ಧಾಡ್ ದಿಲೆ. ತೆಂ ಪಾವಿಲೆ ನಂತರ ಮ್ಹಾಕಾ A.I.S.C.O ಸಮೀತಿನ ಮುಂಬಂಯ್ಕು ಯೇವನ ತಾಂಗೆಲೆ ಮುಕಾರಿ ಅಂದಾಜ ಪತ್ರ ಮಂಡನ ಕರಚಾಕ ಆಪಯಿಲೊ. ಹಾಂವೆ ತಶೀಚಿ ಕೆಲೆಂ. ಆನಿ ಥೋಡೆ ಕಲಮಾಂತ ಚಡ ಊಣೆ ಜಾವನ ಬಡ್ಜೆಟ ಮಂಜೂರ ಜಾಲೆಂ.

ಪಯಲೆಂ, A.I.S.C.Oನ ವಿಶ್ವ ಸಾರಸ್ವತ ಸಮ್ಮೇಳನಾಚೆ ಸರ್ವ ಖರ್ಚಾಚೆ, ಮ್ಹಳ್ಯಾರಿ ದುಡ್ವಾ ಜವಾಬದಾರಿ ತಾನ್ನಿಚೀ ಘೆತಾತಿ ಅಶಿಂ ಸಾಂಗಿಲೆಂ. ಜಾಲಯಾರ, ತಾಜೆ ನಂತರ ಥೋಡ್ಯಾ ಕಾಳಾನಿ, ತೆಂ ತಾಂಚಾನ ಜಾಯನಾ, ತಾನ್ನಿ ಆಮಗೆಲೆ ಮಂಗಳೂರ ವಾವ್ರಾಡಿ ಸಮೀತಿಕ ಒಟ್ಟು ರೂ. 10.00 ಲಕ್ಷ ಮಾತ್ರ ದಿತಾತಿ. ವರಲಲೊ ಖರ್ಚಾಕ ದುಡ್ಡು ಆಮ್ಹಿಚೀ ಸಂಗ್ರಹ ಕರಕಾ ಅಶಿಂ ಸಾಂಗೆಲೆ. ತೆಂ ಹಾಂವೆ ಶ್ರೀ ಕೆ.ಕೆ. ಪೈ, ಕಸ್ತೂರಿ ಮಂಗೇಶ ಪೈ, ಬಿ. ದಾಮೋದರ ಪ್ರಭು ಆನಿ ಇತರ ಸಮೀತಿ ಮುಖಾಲಾಂಗೆಲೆ ಸಭಾ ಆಪೋವ್ನ ಹ್ಯಾ ವಿಷಯಾಂತ ಇತ್ತೆ ಕರಚೆ ಅಶಿಂ ವಿಚಾರ ಕೆಲೊ. ತೆ ವೇಳಾರಿ, ಶ್ರೀ ಕೆ.ಕೆ. ಪೈಮಾಮಾನ 'ಆಮ್ಹಿ ಮಂಗಳೂರಾಂತ ವಿಶ್ವ ಸಾರಸ್ವತ ಸಮ್ಮೇಳನ ಕರತಾತಿ ಅಶಿಂ ಆತಾಂ ಜಗಜ್ಜಾಹೀರ ಜಾಲೆಲ್ಯಾನ, ಆಮ್ಹಿ ಪಾಯ ಮಾಗಶಿ ಕಾಳ್ಯಾರ ಮಂಗಳೂರಾಕ ಪಾಡ ನಾಂವ ಯೆತ್ತಲೆಂ. ಜಾಲೆಲ್ಯಾನ ಕಶೀ ಕರನ ಆಮ್ಹಿ ಹೆಂ ಸಮ್ಮೇಳನ ಜಯಪ್ರದ ಕರಚಾಕ ಕುರ್ಹಾಕ ಆಂಗಸೊ ಬಾಂದುನ, ವಾವ್ರ ಮುಖಾರಸುನ ವ್ಹರಚೆಂ' ಅಶಿಂ ಸಾಂಗಲೆ. ತಶಿ ಜಾವನ ಕಾಮ ಮುಖಾರ ವ್ಹರಚೆ ತಶಿಂ ಜಾಲೆ.

ದಿ 18.2.1999 ದಿವಸೂಚಿ ಮಂಗಳಾ ಕ್ರೀಡಾಂಗಣಾಚೆ ಅಧಿಕಾರಿಂಕ ಆನಿ ಮಂಗಳೂರ ಮಹಾನಗರ ಪಾಲಿಕೆಚೆ ಅಧಿಕಾರಿಂಕ ಹಾಂವ ಆನಿ ಶ್ರೀ ವೆಂಕಟೇಶ ಬಾಳಿಗಾನ ಮೇಳನ, ಆಮಗೆಲೆ ವಿಶ್ವ ಸಾರಸ್ವತ ಸಮ್ಮೇಳನಾಕ ಮಂಗಳಾ ಕ್ರೀಡಾಂಗಣ 1999 ದಶಂಬರ 15- 25 ತಾಂಯ ಉಪಯೋಗ ಕರಚಾಕ ದೀವಕಾ ಅಶಿಂ ವಿನಂತಿ ಕೆಲಿ. ತಾನ್ನಿ ಜಾಯತ ಮ್ಹೊಣು ಪರವಾನಗಿ ಪತ್ರ ದಿಲೆಂ. ತಶೀಂಚಿ ಊರ್ವಾಚೆ ಸಂಘನಿಕೇತನ ಆನಿ ಕೆನರಾ ಹ್ಯಾಸ್ಕೂಲಯ ಆಮ್ಹಿ ಪತ್ರ ದೀವನ ಅಮಾನತ ಕರನ ದವರಲೆಲೆಂ.

ದಿ. 7.3.1999 ಆಯ್ತಾರಾ ಮುಂಬಯಿಕ ವಚುನ ಶ್ರೀ ಸರಸ್ವತಿ ಸದನಾಂತ ಜಮಲೆಲೆ A.I.S.C.O. ಸಮೀತಿ ಮುಕಾರಿ ವಿಶ್ವ ಸಾರಸ್ವತ ಸಮ್ಮೇಳನಾಚೆ ಪೂರ್ಣ ಬಡ್ಜೆಟ ಮಾಂಡಯಲೆಂ. ಥಂಯ ಸದಸ್ಯಾಲೆಂ ಭಿತ್ತರಿ ಎಕ್ವಟ ನಾಶೆಂ ದಿಸೂನ ಆಯಲೆ. ಆನಿ ತಾನ್ನಿ ಪಯಲೆಂ ಉಲಯ್ಲ್ಯಾವರಿ ವ್ಯವಸ್ಥಾ ಜಾಯನಿ. ಪ್ರಾದೇಶಿಕ ಸಮೀತಿ ರಚನ ಕರಚೆ ಅಗತ್ಯ ತಾಂಕಾ ವಿವರ ಜಾವನ ಸಾಂಗಲೆಂ.

ಹೆರ್ದಿವಸು ಮುಂಬಯಿ ತಾಕುನ ಕರ್ಣಾವತಿ ಎಕ್ಸಪ್ರೆಸ್ಸಾರಿ ಅಹಮ್ಮದಾಬಾದಾಕ ರೈಲಾರಿ ಭಾಯರಸರ್ನ ಗೆಲೊಂ. ಥಂಯ ಸಿಂಡಿಕೇಟ ಬ್ಯಾಂಕ ಡೆಪ್ಯೂಟಿ ಜನರಲ್ ಮೆನೇಜರ ಶ್ರೀ ಕೆ.ಜಿ. ಮಲ್ಯಾನ ಸ್ವಾಗತ ಕೆಲೆಂ. ಥಂಯ ಮಹಾತ್ಮಾ ಗಾಂಧಿಜಿಲೆ ಸಬರಮತಿ ಆಶ್ರಮ ಪಳಯಲೆಂ. ಆನಿ ರಾತ್ರಿ ಜಮಲೆಲೆ ಸಾರಸ್ವತಾಂಗೆಲೆ ಸಭಾಂತ, ಅಹಮ್ಮದಾಬಾದ ಪ್ರಾದೇಶಿಕ ಸಮೀತಿ ರಚನ ಕೆಲ್ಲಿ. ನಂತಾ ಥಂಯ ಡಾ. ಟಿ.ಎಂ.ಎ. ಪೈ ಶತಾಬ್ಧಿಯ ಆಚರಣ ಕೆಲೆಂ.

ತಶೀಂಚಿ ದಿ.9.3.99 ಬರೋಡಾಂತ ಶ್ರೀ ಎಂ.ಎಸ್ ಕಾಮತ ಆನಿ ಡಾ. ಬಾಬಾ ಪೈಲೆ ಮುಖೇಲಪಣಾರಿ ಬರೋಡಾ ಪ್ರಾದೇಶಿಕ ಸಮೀತಿ ರಚನ ಜಾಲೆ. ಥಂಯ ಮೆಗೆಲೆ ಲ್ಹಾನಪಣಾರಿ ಬಂಟವಾಳಾಂತ ಆಮಗೆಲೆ ಲಗ್ಗೀಚೆ ಶ್ರೀ ವಾಸುದೇವ ಬಾಬ ಬಾಳಿಗಾಲಿ ಧೂವ ರಮಣಿ ಭಟ್ಟ ಮೆಳಲಿ. ತೀಣೆ ಮೆಗೆಲೆ ಮ್ಹಾಲ್ಗಡಿ ಭಯಣಿ ಅನೂ– ಸೂಯುಕ್ಕಾಲೊ ಆನಿ ಆಮಗೆಲೊ ಉಗ್ಡಾಸ ಕಾಳಲೊ.

ದಿ. 10.3.99 ದಿಲ್ಲಿಕ ವಚುನ ಸಾರಸ್ವತ ಸಂಸ್ಕೃತಿ ಭವನಾಂತ ಶ್ರೀ ಕೆ. ಪಿ. ಲಕ್ಷ್ಮಣರಾವ, ಕೆ. ಗೋಪಾಲ ಹಾಂಗೆಲೆ ಮುಖೇಲಪಣಾರಿ ಆನಿ ವಿ. ಎನ. ಕಬಾಡಿ ಅಧ್ಯಕ್ಷಪಣಾರಿ ದಿಲ್ಲಿ ಪ್ರಾದೇಶಿಕ ಸಮೀತಿ ರಚನ ಕೆಲ್ಲೆ. 13.3.99 ಮದ್ರಾಸ ಕಾಶೀಮಠಾಂತ ಮೋಹನ ಭಂಡಾರಿ ಹಾಗೆಲೆ ಸಹಕಾರಾನ ಶ್ರೀಬಿ.ಎನ. ಬಾಳಿಗಾಲೆ ಮುಖೇಲಪಣಾರಿ ಚೆನ್ನೈ ಪ್ರಾದೇಶಿಕ ಸಮೀತಿ ರಚನ ಕೆಲೆ. ಚೆನ್ನೈಂತ (ಮದ್ರಾಸ) ಕೊಂಕಣಿ ಭಾಷಾತಜ್ಞ ಸಂಶೋಧಕ ಡಾ. ಪಿ.ಬಿ. ಜನಾರ್ಧನ ಹಾಕಾ ಮೆಳಲೊ. ತಾಣೆ ಅಮೂಲ್ಯ ಏಕ ಇಂಗ್ಲಿಷ ಕೊಂಕಣಿ ಶಬ್ದಕೋಶ ಕೆಲಾ. ತೊ ಭಾರೀ ನಾಂವ ಪಾವಿಲೊ ವ್ಯಕ್ತಿ. ತಾಕಾ ಮಣಿಪಾಲ ಡಾ. ಟಿ.ಎಂ. ಎ. ಪೈ ಪ್ರತಿಷ್ಠಾನಾನ ಕೊಂಕಣಿ ವಿಶೇಷ ಸೇವಾ ಪ್ರಶಸ್ತಿ ದಿವನ ಮಾನ ಕೆಲಾ. ಮಸ್ತ ವರಸ ತಾಕುನ ತಾಕಾ ಮೇಳಕಾ ಅಶಿಂ ಲೆಕ್ಕಿಲೆ ಆತಾಂ ಜಾಲೆಂ.

ದಿ. 17.3.1999 ದಿವಸ ಮದ್ರಾಸ ವಾಟ್ಟೇನ ರೈಲಾರಿ ಕೊಲಕತ್ತಾಕ ಗೆಲೊಂ. ಥಂಯ 'ದಾಮೋದರ ವ್ಯಾಲಿ ವಿದ್ಯುತ ನಿಗಮಾ'ಚೆ ಆರ್ಥಿಕ ನಿರ್ದೇಶಕ ಬ್ರಿಗೇಡಿಯರ ಕಾಮತ್ ಹಾಣೆ ಮ್ಹಾಕಾ ಸ್ವಾಗತ ಕೆಲೆಂ. ತಾಣೆ ತಾಂಗೆಲೆ ಸಂಸ್ಥೆಚೆ ಅತಿಥಿ-ಗೃಹಾಂತ ಮ್ಹಾಕಾ ರಾವಚೆ ವ್ಯವಸ್ಥಾ ಕೆಲೆಲೆ. ಆನಿ ಮ್ಹಾಕಾ ಭೊಂವಚಾಕ ಕಾರಯೀ ದಿಲೆಲೆಂ.

ತಶೀಂಚಿ ಮದರ ತೇರಾಸಾಲೆ ಸಿಸ್ಟರ ಆಫ ಚೇರಿಟಿಸಾಚೆ 'ನಿರ್ಮಲ ಹೃದಯ ಆಶ್ರಮ'ಯ ಪಳಯಲೆಂ. ಥಂಯ ನಾನಾ ತರಹಾಂಚೆ ಕುಷ್ಠರೋಗಿ, ಮ್ಹಾತಾರೆ ಹಾಂಕಾ ರಾವಚೆ ವ್ಯವಸ್ಥಾ ಆಸಾ. ಆನಿ ದೇಶ ವಿದೇಶ ತಾಕುನ ಸೇವಾ ಮನೋ-ಭಾವಾನ ಆಯಿಲೆ ಸ್ವಯಂಸೇವಕಾನಿ ತ್ಯಾ ರೋಗಿ ಆನಿ ವೃದ್ಧಾಂಕ ಸೇವಾಕರಚೆ ಪಳಯಲೆಂ. ತಿಕಾ ಭಾರತ ಸರಕಾರಾನ 'ಭಾರತ ರತ್ನ' ದಿಲೆಲೆ ಯುಕ್ತ ಜಾವ್ನ ದಿಸಲೆಂ. ತಿ ಪರದೇಶ ತಾಕುನ ಭಾರತ ದೇಶಾಕ ಯೇವ್ನ 'ಸಿಸ್ಟರ ಆಫ ಚ್ಯಾರಿಟಿಸ ಸೇವಾ ಸಂಸ್ಥೊ' ಪ್ರಾರಂಭ ಕರ್ನ, ತಾಜೆ ಮುಖೇನ ರಸ್ತ್ಯಾರಿ ಪೋಣ್ ಆಸಚೆ ರೋಗಿಂಕ ಉಕೋಳ್ನ ವ್ಹರ್ನ ಆಶ್ರಮಾಂತ ರಾವೋನ, ತಿಗೆಲೆ ಹಾತಾನೀ ಸೇವಾ ಕೈಂಕರ್ಯ ಕರಚೆ ವಿಷೇಷ ಪ್ರಶಂಸಾಕ ಪಾತ್ರ ಜಾಲೆಲೆಂ, ಖೂಬ ಯುಕ್ತ ಅಶೆಂ ಮ್ಹಾಕಾ ದಿಸಲೆ. ತ್ಯಾ ರೋಗಿಂಕ ದೇಶ ಪರದೇಶಾಚೆ ಬಾಯಲಾನಿಂ ದಿವಚಿ ಸೇವಾ ಆನಿ ಆಶ್ರಮಾಂತುಲೆ ಸುಚಿತ್ವಾಕ ದಿವಚೆ ಮಹತ್ವ ಮ್ಹಾಕಾ ವಿಷೇಷ ದಾವನ ದಿಸೂನ ಆಯಲೆಂ

ನಂತರ ಥಂಯ ಬಗಲೇನಚಿ ಆಸಚೆ ಕಾಳೀಮಾತಾ ದೇವಿಲೆ ದರ್ಶನಾಕ ಆಮ್ಹಿ ವತ್ತನಾ ತ್ಯಾ ದೇವಳಾಂತ ಆಸಚೆ ಗಲೀಜ ಆನಿ ದುರ್ವಾಸನಾ ಪಳಯತನಾ ಖೂಬ್ ಭೇದ ದಿಸತಾ. ಆನಿ ಬೇಜಾರಯ ಜಾತಾ.

ಬಂಟವಾಳಚೆ ಭಾಂಗರಾ ಮಾಧವ ಬಾಳಿಗಾಲೆ ನಾತ್ತು ಡಾ. ಬಿ. ಭಾಸ್ಕರ ಬಾಳಿಗಾ ಕಲ್ಕತ್ತಾ ವಿಶ್ವ ವಿದ್ಯಾಲಯಾಂಚೆ ವಿಜ್ಞಾನ ಶಾಖಾಚೆ ಮುಖೇಲ ಜಾವ್ನ ಮಸ್ತ ನಾಂವ ಪಾವಿಲೊ. ಆನಿ ಲೋಕ ಮೊಗಾಳಯ ಜಾಲಾ. Indian Science ಮಾಸಿಕ ಪತ್ರ ತಾಣೆ ಶುರುವಾತ ಕೆಲೆಲೆ. ಕೋಣಾಲೇಯ ಶಿಫಾರಸ ನಾತ್ತಿಲೆ ತಾಕಾ ಕೇಂದ್ರ ಸರಕಾರಾಚೆ ವತೀನ ರೂ. 10.00 ಲಕ್ಷ 1990 ಇಸವಿಂತೂಚೆ ಸಹಾಯಧನ ಜಾವ್ನ ಮೆಳೆಲೆಂ. ಭಾರತಾಂತ ವೈಜ್ಞಾನಿಕ ಕ್ಷೇತ್ರಾಂತ ತಾಕಾ ವ್ಹಡ ನಾಂವ ಆಸಾ. ಕೊಲಕತ್ತಾಂತ ಹಾಂವೆ ಆಶಿಲೆ ತಾವಳಿ ತಾಣೆ ಮ್ಹಾಕಾ ಶ್ರೀ ದಕ್ಷಿಣೇಶ್ವರ ಕ್ಷೇತ್ರಾಕ ವ್ಹರ್ನ ಶ್ರೀ ರಾಮಕೃಷ್ಣ ಪರಮಹಂಸಾಲೆ ವಾಸಸ್ಥಳ, ತಾಣೆ ಪೂಜನ ಕೆಲೆಲಿ ಶೀ ಕಾಳೀಮಾತಾ ದೇವಳ, ತಾಣೆ ರಾವಚೆ ಆಶಿಲೆಂ ಘರ, ನಂತರ ಬೇಲೂರ ರಾಮಕೃಷ್ಣ ಮಿಶನ ಆಶ್ರಮ, ಸ್ವಾಮೀ ವಿವೇಕಾನಂದಾನ ರಾವಿಲೊ ಜಾಗೊ ಇತ್ಯಾದಿ ದಾಕಯಿಲೆಂ.

ಕೋಲಕತ್ತಾಂತ ಸಾರಸ್ವತಾಂಗೆಲೆ ಏಕ ಲ್ಹಾನ ಸಭಾಗೃಹ ಆಸಾ ಥಂಯ ದಿ. 15.5.1999 ಶನವಾರಾ ರಾತ್ರಿ ಸಾಪ್ತಾಹಿಕ ಭಜನಾ ಕಾರ್ಯಕ್ರಮಾಚೆ ನಂತರ ಏಕ ಪ್ರಾದೇಶಿಕ ಸ್ವಾಗತ ಸಮೀತಿ ರಚನ ಕೆಲೆಂ. ಥಂಯ ಮಸ್ತ ವರಸ ತಾಕುನ ವಾಸ ಕರ್ನ ಆಸಚೆ ಶ್ರೀ ಎನ. ಆರ. ಆಚಾರ್ಯ ಹಾಂಕಾ ಅಧ್ಯಕ್ಷ ಕೆಲೆ. ಆನಿ 18.5.1999 ದಿವಸ ಕೊರಮಂಡಲ ಎಕ್ಸ್‌ಪ್ರೆಸ್ಸಾರಿ ಮದ್ರಾಸಾಕ (ಚೆನ್ನೈ) ಭಾಯರ ಸರಲೊ.

19.5.99 ರಾತ್ರಿ ಗಂ.7.00 ಚೈನ್ನೈ ಪಾವಲೊ. ಯಥಾಪ್ರಕಾರ ಶ್ರೀ ಮೋಹನ ಭಂಡಾರಿನ ಸ್ವಾಗತ ಕರ್ನ್ನ ತಾಗೆಲೆ ಘರಕಡೆ ರಾವಚಾಕ ಆಪೋವನ ವ್ಹೆಲಲೊ. ಶ್ರೀ ಮೋಹನ ಭಂಡಾರಿಲೆ ಬಾಪಯಲೆ ಆವಯ ರುಕ್ಮಿಣಿ ಬಾಪಮಾ, ಮೆಗೆಲಿ ಬಾಪಮಾಲಿ ಮ್ಹಾಲ್ಗಡಿ ಭಯಣಿ. ತ್ಯಾ ಸಂಬಂಧಾಚೆ ಪಶಿ ಚಡ ಜಾವನ, ಮೋಹನ ಭಂಡಾರಿ ಏಕ ನಾಟಕ ರಂಗಕರ್ಮಿ. ತಾಣೆ ಉಡುಪಿಂತ ಕೆನರಾ ಬ್ಯಾಂಕ ಡಿವಿಜನಲ್ ಮೆನೇಜರ ಆಸತನಾ, ಕೊಂಕಣಿಂತ ಮಸ್ತ ರೇಡಿಯೂ ನಾಟಕ ಬರೋವನ ದಿಗ್ದರ್ಶನ ಕರನ ಪ್ರಸಾರ ಜಾಲಾಂ. ನಂತಾ 'ಸಂತ ತುಕಾರಾಮ' ಕೊಂಕಣಿ ಸಂಗೀತ ನಾಟಕ ಬರೋವನ ದಿಗ್ದರ್ಶನ ಕರನ ಖೇಳಯಿಲೆಂ, ಜಿಲ್ಲಾಚೆ ಮಸ್ತ ಗಾವಾಂತ ತಾಜೆ ಪ್ರಯೋಗ ಜಾಲಯಾತಿ. ಮೋಹನ ಸ್ವತ: ಏಕ ನಾಟಕ ನಟ. ತಾಕಾ ಗಾಯನಾಂತೂಯ ಬರೇ ಆಸಕ್ತಿ ಆಸಾ. ಅಶಿ ಜಾಲೆಲ್ಯಾನ ಮ್ಹಾಕಾ ಆನಿ ತಾಕಾ ಸಂಬಂಧ ವಾಡ್ಡುನ ಆಯಿಲೊ.

ಶ್ರೀ ಮೋಹನ ಭಂಡಾರಿನ ತಾಗೆಲೊ ಕನ್ನಡ ಮಿತ್ರ ಶ್ರೀ ಗೋಪಾಳಕೃಷ್ಣ ಮ್ಹಳೆಲ್ಯಾನ ಕಾಮಕರಚೆ Asia Institute ಪೊಳೋವಚಾಕ ವ್ಹೆಲಲೊ. ಆಮ್ಹಿ ತ್ಯಾ ಸಂಸ್ಥ್ಯಾಂಚೆ ಸಹಯೋಗಾನ ಕೊಂಕಣಿ ಕುಡುಮಿ, ಖಾರ್ವಿ, ಸಿದ್ಧಿ, ನವಾಯತ ಉಪ ಭಾಸೆಚೆ ಮ್ಹಳ್ಯಾರಿ ಬೋಲಿಚೆ ಅಧ್ಯಯನ ಆನಿ ಕೊಂಕಣಿ ಲೋಕವೇದಾಚೆ ಅಧ್ಯಯನ ಸಂಶೋಧನ ಕರಯೇತ ಅಶಿಂ ಮ್ಹಾಕಾ ಕಳ್ಳ ಆಯಲೆಂ. ಮುಖಾರಿ ಆಮ್ಹಿ ವಿಶ್ವ ಕೊಂಕಣಿ ಕೇಂದ್ರ ವತೀನ ಏಶಿಯಾ ಇನ್ಸಿಟ್ಯುಟಾಚೆ ಸಹಯೋಗಾರಿ ಕೊಂಕಣಿ ಲೋಕವೇದ ಕ್ಷೇತ್ರಾಂತ ವಾವ್ರ ಕರಚೆ ಸಾಧ್ಯತಾ ಆಸಾ ಅಶಿಂ ಮ್ಹಾಕಾ ಭೊಗಲೆಂ.

ತೇಚಿ ರಾತ್ರಿ 11 ವೆಸ್ಟಕೋಸ್ಟ ರೈಲಾರಿ ಮಂಗಳೂರಾಕ ಭಾಯ್ರ ಸರಲೊಂ. ಹೆರ್ದಿವಸ ದನ್ಪಾರಾ ಮಂಗಳೂರಾಕ ಪಾವಿಲೊ.

ವಿಶ್ವ ಸಾರಸ್ವತ ಸಮ್ಮೇಳನಾಚೆ ಉದ್ದೇಶ ಕಾರ್ಯ್ಯಾಚೆಂ ಪ್ರಗತಿ ಇತ್ಯಾದಿ ಮಾಹಿತಿ ದೇಶ ವಿದೇಶಾಂತುಲೆ ಸಾರಸ್ವತಾಂಕ ಕಳಚೆ ಖಾತಿರ ಸಮಿತಿ ತರಫೇನ 'ವಿಶ್ವ ಸಾರಸ್ವತ' ಮ್ಹಳೆಲೆ ಮಾಸಿಕ ಪತ್ರ ಪ್ರಕಟಣ ಕರಚೆಂ ಠರಯಿಲೆಂ. ಕೆನರಾ ಕಾಲೇಜಾಚೆ ಪ್ರೊ. ನಾಗರಾಜ ಜವಳಿ ಮಾಸ್ತರಾನ ಪತ್ರಾಚೆ ಸಂಪಾದಕತ್ವ ಘೆತಿಲೆಂ.

ದಿ.29.5.1999 ಶನ್ವಾರಾ ಸಾಂಜೆ ಬಂಟವಾಳ ಶ್ರೀ ತಿರುಮಲ ವೆಂಕಟರಮಣ ಸ್ವಾಮೀ ದೇವಳಾಂತ ಭರಲೆಲೆ ಸಭಾಂತ ಕಾಶೀಮಠ ಪರಮಗುರು ಶ್ರೀ ಸುಧೀಂದ್ರತೀರ್ಥ ಸ್ವಾಮೀಜಿನಿಂ 'ವಿಶ್ವ ಸಾರಸ್ವತ ಪತ್ರಾ'ಚೆ ಉಗ್ತಾವಣ ಕೆಲೆಂ. ಹಾಂವೆ ವಿಶ್ವ ಸಮ್ಮೇಳನಾಚೆ ಉದ್ದೇಶ, ಕಾರ್ಯ ಪದ್ಧತಿ, ಪ್ರಗತಿ ಇತ್ಯಾದಿ ವಿವರ ದೀವನ ಭಾಷಣ ಕೆಲೆಂ. ವಿಶ್ವ ಸಾರಸ್ವತ ಪತ್ರ ಉಗ್ತಾವಣ ಕರನ ಶ್ರೀ ಗುರುವರ್ಯಾನಿ ವಿಶ್ವ ಸಾರಸ್ವತ ಸಮ್ಮೇಳನಾಚೆ ಪ್ರಸ್ತುತತಾ, ಉದ್ದೇಶ, ಇತ್ಯಾದಿ ವಿಷಯಾ ವಯ್ರ ಬರೇಂ ಉಪದೇಶ ದಿಲೊ ಆನಿ ಆಶಿರ್ವಾದ ದಿಲೊ.

ಪ್ರವಾಸ :

ತ್ಯಾ ನಂತರ ಆಮಗೆಲೆ ವಾವ್ರಾಕ ಉರಬಾ ಆಯಲಿ ಮ್ಹೊಣಯೇತ. 1999 ಜೂನ 13, 14, 15 ತಾರಿಕೇಕ ದಾವಣಗೆರೆ, ಶಿಮೊಗ್ಗಾ, ತೀರ್ಥಹಳ್ಳಿ, ಶೃಂಗೇರಿ, ಕೊಪ್ಪ ಗಾವಾಂತ ಸಾರಸ್ವತ ಸಮಾಜಾಚೆ ಸೇವಾ ಸಂಘಾಚೆಂ ಮುಖೇಲ ಪಣಾರಿ ಸಭಾ ವ್ಯವಸ್ಥಾ ಜಾಲೆಲಿ. ಥಂಯ ಪಯಲೆಂ ವಿಶ್ವ ಸಾರಸ್ವತ ಸಮ್ಮೇಳನ ಮಂಗಳೂರಾಂತ ಚಲಚೆ ವಿಷಯಾಂತ ಮಾಹಿತಿ ದೀವನ, ಚಡಾನ ಚಡ ಸಂಖ್ಯಾರಿ ಸದಸ್ಯಾನಿಂ ಯೇವನ ಭಾಗಿ ಜಾವಕಾ ಅಶಿಂ ಆಪೋವ್ಣೆ ದಿಲೆಂ. ಆನಿ ಥಂಯ ಥಂಯ ಪ್ರಾದೇಶಿಕ ಸಮಿತಿ ರಚನ ಕೆಲೆಲಿ. ತ್ಯಾ ಪೂರಾಯ ಗಾಂವಾಂತ ಮೆಳೆಲೆ ಸಮಾಜ ಬಾಂಧವಾನಿ ವಿಶ್ವ ಸಾರಸ್ವತ ಸಮ್ಮೇಳನ ವಿಷಯಾಂತ ಉಮೇದ ದಾಕಯಲಿ.

ತಶೀಂಚಿ ದಿ. 20.6.1999 ಆಯತಾರಾ ಸಕಾಳೀಚಿ ಭಾಯರಸರ್ನ ಶಿರಾಲಿ, ಹೊನ್ನಾವರ, ಕುಮಟಾ ಗಾಂವಾಂಕ ವಚುನ ಸಾರಸ್ವತ ಸಮಾಜ ಬಾಂಧವಾಂಕ, ಸಂಸ್ಥ್ಯಾಂಚೆ ಪದಾಧಿಕಾರಿಂಕ ಮೇಳನ ಆಯಲೊಂ.

22.6.1999 ಮಂಗಳವಾರಾ ರಾತ್ರಿ ಬೆಳಗಾಂ ಶಹರಾಕ ಭಾಯರ ಸರಲೊ. ಥಂಯ

ಶ್ರೀ ವ್ಹಿ. ವ್ಹಿ. ಶೆಣಯ ಆನಿ ಸುಧಾಕರ ಶಾನಭಾಗ (ಸತ್ಕಾರ ಹೋಟೆಲ) ಹಾಂಗೆಲೆ ಸಾಂಗಾತ ಬೆಳಗಾಂ GSB ಮಂದಿರಾಕ ಗೆಲೊಂ. ಮರಾಠಿ ಭಾಸ ಉಲೋವಚೆ ಸಾರಸ್ವತ ಥಂಯ ಮೆಳೆಲೆ. ಕೊಂಕಣಿ ಉಲೋವಚೆ ಸಾರಸ್ವತ ಊಣೇಚಿ ಆಶಿಲೆ. ಥಂಯ ಶ್ರೀ ವ್ಹಿ.ವ್ಹಿ. ಶೆಣೈನ 'ವಿಶ್ವ ಸಾರಸ್ವತ ಸ್ಮರಣಿಕಾ'ಕ (Souvenir) ರೂ.50,000/–ಚೆ ಏಕ ಜಾಯರಾತ ಭಾಸಾಯಲೆಂ.

ಹೆರ್ದಿವಸು ಸಕಾಳೀಂಚಿ ಶ್ರೀ ವ್ಹಿ.ವ್ಹಿ. ಶೆಣೈಲೆ ಸಾಂಗಾತಿ ಬಸ್ಸಾರಿ ಧಾರವಾಡಾಕ ಗೆಲೊಂ. ಸಾರಸ್ವತ ಸದನಾಂತ ಸಕಾಳಿ ಸಭಾ ಆಶಿಲಿ. ಶ್ರೀ ಗಜಾನನರಾವ ಹೆರಂಜಾಳ ಪ್ರಸಿದ್ಧ ನಾಟಕ ರಚನಕಾರ, ಹಾಂಗೆಲೆ ಅಧ್ಯಕ್ಷ ಸ್ಥಾನಾರಿ ಸಭಾ ಚಲ್ಲಿ. ನಂತರ ಹುಬ್ಬಳ್ಳಿಕಯ ಗೆಲಿಂತಿ. ಪ್ರಸಿದ್ಧ ಕಾಮತ ಹೋಟೆಲಾಚೆ ಮ್ಹಾಲಕ ಆನಿ ಉದಾರ ದಾನಿ ಶ್ರೀ ಶೇಷಗಿರಿ ಪಿ. ಕಾಮತ ಹಾಂಗೆಲೆ ಮುಖೇಲ– ಪಣಾರಿ, ಸರಸ್ವತಿ ಸದನಾಂತ ಸಾರಸ್ವತ ಭಾಂವಂಡಾಂಗೆಲಿ ಸಭಾ ಚಲ್ಲೆಲಿ. ಥಂಯ ಸಾರಸ್ವತ ದಿವಸ ಆಚರಣಯ ಆಶಿಲ್ಯಾನ, ಹುಬ್ಬಳ್ಳಿ ಶಹರಾಚೆ ಸರ್ವ ಸಾರಸ್ವತ ದಾರಲೆ ಬಾಯಲಂ ಜಮಲೇಲಿಂತಿ. ಸಭಾ ಕಾರ್ಯಕ್ರಮಾಂತ ಮೆಗೆಲೆ ಭಾಷಣಾಂತ ವಿಶ್ವ ಸಾರಸ್ವತ ಸಮ್ಮೇಳನಾಚೆ ವಿಷಯ ಪ್ರಸ್ತುತ ಕೆಲೆ. ರಾತ್ರಿ ಬಸ್ಸಾರಿ ಮಂಗಳೂರಾಕ ಭಾಯರ ಸರಲೊಂ.

ವಿಶ್ವ ಸಾರಸ್ವತ ಸಮ್ಮೇಳನಾಚೆ ತಯಾರಿ ಕರಚೆ ದಿವಸಾಂತೂಚಿ ಮಂಗಳೂರಚೆ ಸಿ.ಪಿ.ಸಿ ಆನಿ ಇತರ ಮಸ್ತ ಇತಲೆ ಕೈಗಾರಿಕಾ ಉದ್ಯೋಗಪತಿ, ಸಾರಸ್ವತ ಕೊಂಕಣಿ ಪತ್ರ ಆನಿ ದಕ್ಷಿಣ ಕನ್ನಡ ಜಿಲ್ಲಾಚೆ ಏಕೈಕ ಪ್ರಸಿದ್ಧ ಕನ್ನಡ ದೈನಿಕ 'ನವಭಾರತ ಪತ್ರಾಚೆ ಸ್ಥಾಪಕ ದಿ. ಶ್ರೀ ವ್ಹಿ. ಎಸ. ಕುಡ್ವಾ ಹಾಂಗೆಲೆ ಶತಾಬ್ಧಿ ಸಮಾರಂಭ ಮಾಂಡೋನ ಹಾಡಚೆ ಜವಾಬದಾರಿಯೀ ಶ್ರೀ ವೆಂಕಟೇಶ ಬಾಳಿಗಾನ ಸೂಚಯಲೆ ಖಾತಿರ ಹಾಂವೆ ಘೆತಿಲಿ. ಶ್ರೀ ವ್ಹಿ.ಎಸ ಕುಡ್ವಾ ದಕ್ಷಿಣ ಕನ್ನಡ ಜಿಲ್ಲಾ "ಔದ್ಯೋಗಿಕರಣಾಚೊ ಬಾಪಯ" ಅಶಿಂ ನಾಂವ ಘೆತಿಲೊ ಪ್ರಸಿದ್ಧ ಪುರುಷ. ತಾಣೆ ದಕ್ಷಿಣ ಕನ್ನಡ ಜಿಲ್ಲಾ ಕೊಡಗು, ಮೈಸೂರ ಉತ್ತರ ಕರ್ನಾಟಕ ಇತ್ಯಾದಿ ಪ್ರದೇಶಾಂತ ಬಸ ಕಂಪೆನಿ ಸಾಂಭಾಳನ ವ್ಹರನ ವ್ಹಡ ನಾಂವ ಘೆತಿಲೆ. ತಾಗೆಲೆ ಮರಣಾಚೆ ವೇಳಾರಿ ಭಾರೀ ವ್ಹಡ ಶವಯಾತ್ರಾ ಚಲ್ಲೆಲಿ. (ತಾಗೆಲೆ ಮರಣಾಚೆ ನಂತರ ತ್ಯೊ ಕಂಪನ್ಯೊ ಚಲಾಯಸುನ ಹಾಡಚಾಕ ಜಾಯನಾ ನಾತಿಲೆ ಬಂದ ಜಾಲಯೊ.) ತಸಲೆ ಏಕ ಮಹಾನ ವ್ಯಕ್ತಿಲೆ ಸ್ಮರಣ ಕರಚಾಕ ಮಂಗಳೂರಾಂತ ಕೋಣಯ ಮುಖಾರಸುನ ಯೇನಿ ನಾತಿಲ್ಯಾನ ಹಾಂವೆ ತೆಂ ವಾವ್ರಾಕ ಹಾತ ಘಾಲಲೊ. ಆನಿ 'ವ್ಹಿ.ಎಸ.ಕುಡ್ವಾ ಶತಾಬ್ಧಿ ಸಮಾರಂಭ' ಬರೇ ಜಾವನ ಚಲ್ಲೊ. ಶ್ರೀಕೆ.ಕೆ.ಪೈ, ಶ್ರೀಎಸ.ವ್ಹಿ.ಪಿಕಳೆ, ಕುಡ್ವಿ ಜಗದೀಶ ಶೆಣೈ ವೇದಿಕೇರಿ ಆಶಿಲೆ.

4.7.1999 ಶ್ರೀ ಹೆಚ.ರಾಘವೇಂದ್ರ ರಾವಾಲೆ ಸಾಂಗಾತಿ ಕಾರಾರಿ ಶಿರಾಲಿಕ ವಚುನ ಶ್ರೀ ಕೆ.ವಿ. ಪ್ರಭು ಹಾಕಾ ಮೆಳನ ಕುಮಟಾಕ ಗೆಲೊಂ. ಡಾ. ಶಿವರಾಮ ಕಾಮತಿಕ ಘೇವನ ಕಾರವಾರಾಕ ಪಾವಲೊ. ಥಂಯ ಖ್ಯಾತ ವಕೀಲ ಶ್ರೀ ಆರ್.ಎಸ್. ಪ್ರಭುನ ಮುಖೇಲಪಣ ಘೆವನ ವ್ಹಡ ಸಂಖ್ಯಾರಿ ಸಾರಸ್ವತಾಂಕ ಜಮೊ ಕೆಲೆಲೆ. ತಾಂಕಾ ವಿಶ್ವ ಸಾರಸ್ವತ ಸಮ್ಮೇಳನಚೆ ಸಂಘಟನ ಕರಚೆ ವಿಷಯಾಂತ ಭಾಷಣ ದಿಲೆಂ ಥಂಚೆ ಸರ್ಕ್ಯೂಟ ಹೌಸಾಂತ ಕೊಂಕಣಿ ವಾವ್ರಾಡಿ ಶ್ರೀ ದೀಪಕ ಗಾಂವಕರಾಕ ಮೇಳನ ಅಂಕೋಲಾಕ ಆಯಲಿಂತಿ. ಥಂಯ ಶ್ರೀ ಕುಂಡೋಧರಿ ದೇವಳಾಚೆ ಸಭಾ ಗೃಹಾಂತ ಸಮಾಜಾಚೆ ಜನಪ್ರಿಯ ಮ್ಹಾಲ್ಗಡೆ ಶ್ರೀ ವಿಠೋಬಾ ಪ್ರಭುಲೆ ಅಧ್ಯಕ್ಷತೇರಿ ಸಭಾ ಮಾಂಡಯಿಲೆ. ಥಂಚೊ ವಾವ್ರಾಡಿ ಶ್ರೀ ಮಾರುತಿ ನಾಯಕಾನ ಬರೇ ಭಾಷಣ ದೀವನ ಚಡ ಸಂಖ್ಯಾರಿ ಪ್ರತಿನಿಧಿನಿ ವಿಶ್ವ ಸಾರಸ್ವತ ಸಮ್ಮೇಳನಾಂತ ಭಾಗಿ ಜಾವಚಾಕ ಉಲೊ ದಿಲೊ.

ಥಂಯ ತಾಕುನ ಸಾಂಜೆ ಕುಮಟಾಕ ಗೆಲಿಂತಿ. ಶ್ರೀ ವೆಂಕಟರಮಣ ಸ್ವಾಮೀ ದೇವಳಾಂತ ಸಾರಸ್ವತ ಸಮಾಜಾಚಿ ಸಭಾ ಮಾಂಡಯಿಲಿ. ಶ್ರೀ ನಾಗೇಶ ಶಾನಭಾಗ (ನಾಗೇಶಣ್ಣಾ)ನ ಅಧ್ಯಕ್ಷ ಸ್ಥಾನ ಘೆತಿಲೆ. ಉದ್ಯಮಿ ಶ್ರೀ ಮುರಳೀಧರ. ಎಲ್ ಪ್ರಭು ಬರೇ ಉಲಯಿಲೊ. ಸಭಾ ಕಾರ್ಯಕ್ರಮಾಚೆ ಉಪರಾಂತೆ ಮಂಗಳೂರಾಕ ಭಾಯರ ಸರಲಿಂತಿ.

ದಿ 11.7.1999 ಆಯ್ತಾರಾ, ಸಾಗರ ಶಿರಸಿ, ಸಿದ್ದಾಪುರ, ಇತ್ಯಾದಿ ಕಡೇನ ಸಾರಸ್ವತಾಂಗೆಲಿ

ಸಭಾ ಆಪೋವನ ವಿಶ್ವ ಸಾರಸ್ವತ ಸಮ್ಮೇಳನಾಚೆ ಸಂದೇಶ ಪಾವೋನ ಆಯಲಿಂತಿ. ಶ್ರೀ ಆರ.ಜಿ.ಪೈ ಮಂಜೈನ (ಸಿದ್ದಾಪುರ), ಸುಬ್ಬರಾವ ಕಾಸರಕೋಡ, ವ್ಹಿ. ಎಸ. ಸೋಂದೆ (ಶಿರಸಿ) ಎನ.ಜಿ. ಪೈ (ಸಾಗರ) ಮಾನೆಸ್ತಾನಿ ಮುಖೇಲಪಣ ಘೆತಿಲೆಂ.

ದಿ. 15.7.1999 ದಿಲ್ಲಿಂತ ಸಾರಸ್ವತ ಸಂಸ್ಕೃತಿ ಕೇಂದ್ರಾಂತ ಸಭಾ ಚಲ್ಲೈಲಿ. ಶ್ರೀ.ಎನ.ಜೆ.-ಕಾಮತ, ವಿ.ಎನ್.ಕಬಾಡಿನ ಮಸ್ತ ಉಮೇದ ದಾಕಯಲೆ. ಥಂಯ ತಾಕುನ 17.7.99 ಶನವಾರಾ ಮುಂಬಯಿಕ ವಿಮಾನಾರಿ ಗೆಲೊ. ವಿಮಾನಾರಿ ಮೆಗೆಲೆ ಬೀಗ (Bag) ವಯ್ರ ದವರತನಾ ಹರ್ದ್ಯಾಂತ ಶಿರ ಆಯಲಿ. ದೂಕಿ ಆಶಿಲಿ. ಮುಂಬಯ್ತು ದೇವನ ಶ್ರೀಎಸ.ವಿ.ಪಿಕಳೆ ಬಾಬಾಕ ಫೋನ ಕೆಲೊ. ತಾಣೆ ತಾಗೆತಂಯ ರಾವಚಾಕ ಯೋ ಮ್ಹಳೆ. ಆನಿ ತಾಗೇಲೇ ಕಾರಾರಿ ತಾಗೆತಂಯ ಗೆಲೊಂ. ಜೆವಣ ಕರನ ತಾಗೆಲೊ ಪೂತು ಡಾ. ಹೇಮಂತ ಪಿಕಳೆಲೆ ಆಸ್ಪತ್ರೆಕ ಗೆಲೊ. ಥಂಯ ಹರ್ದೆ ತಪಾಸಣ ಕರತನಾ ಕಸಲೇಂಯ ದಿಸನಾ ಮ್ಹಳೆಂ. ತಾನ್ನಿ ದೂಕಿ ಖಾತಿರ ಥೊಡೆ ಗುಳ್ಯೊ ದಿಲಯೊ. ಆನಿ ಘರಕಡೆ ಯೇವನ ಆರಾಮ ಕೆಲೆಂ. ಸಾಂಜೆ ವೇಳಾ ಕಸಲೇಂಯ ದೂಕಿ ಯಾ ಇತರ ಚಿಹ್ನ ದಿಸನಾತಿಲೆ ಸೌಖ್ಯ ಆಶಿಲೊ.

ಸಾಂಜೆ ವೇಳಾ. ಗಂ.7ಕ ವಡಾಲಾ, ಜೀವೋತ್ತಮ ಮಠಾಂತ ಸಭಾ ಆಶಿಲಿ. ಎಸ.ವಿ. ಪಿಕಳೆ, ಗಿರೀಶ ಜೋಶಿ (ಕಚ್ಚಿ ಸಾರಸ್ವತ) ಇತ್ಯಾದಿ ಮುಖೇಲ ಆಶಿಲೆ. ಆಮ್ಹಿ ವಿಶ್ವ ಸಾರಸ್ವತ ಸಮ್ಮೇಳನ ವಿಷಯಾಂತ ಉಲೋವಪ ಕೆಲೆಂ.

ದಿ. 18.7.99 ಆಂಯ್ತಾರಾ ಶತಾಬ್ದಿ ಎಕ್ಸಪ್ರೆಸ್ಸಾರಿ ಶ್ರೀ ಕೆ.ಜಿ. ಮಲ್ಯಾ (ನಿವೃತ್ತ ಸಿಂಡಿಕೇಟ ಬ್ಯಾಂಕ ಡಿ.ಜಿ.ಎಮ್)ಲೆ ಸಾಂಗಾತಿ ಗುಜರಾತಾಚೆ ಸೂರತ ಶಹರಾಕ ಪಾವಲಿಂತಿ. ಬರೋಡಾ ತಾಕುನ ಎಸ. ಎಸ.ಕಾಮತ, ಡಾ. ಬಾಬಾ ಪೈ ಆಯಿಲೇತಿ. ಬರೇ ಜನ ಮೆಳೆಲಿಂತಿ. ಥಂಯ ಸಾರಸ್ವತಾಂಗೆಲೆ ಸಭೆಂತ ಆಮ್ಹಿ ಉಲಯಲಿಂತಿ. ಥಂಯ ಸಭಾ ಕಾರ್ಯ-ಕ್ರಮಾಚೆ ನಂತರ ಜೆವಣ ಕರನ ಶ್ರೀಎಮ್. ಎಸ. ಕಾಮತಿಲೆ ಕಾರಾರಿ ಬರೋಡಾಕ ಭಾಯರ ಸರಲಿಂತಿ.

ಸಾಂಜೆ ಬರೋಡಾಂತ ಸಭಾ ಕಾರ್ಯಕ್ರಮ ಆಶಿಲೊ. ಮಂಗಳೂರಚೆ ಕೊಂಕಣಿ ಸಾರಸ್ವತ, ಮರಾಠಿ, ಗುಜರಾತಿ, ಕಚ್ (Kutch) ಸಾರಸ್ವತಯ ಮಸ್ತ ಸಂಖ್ಯಾರಿ ಮೆಳೆಲೆ. ತಾಂಕಾ ವಿಶ್ವ ಸಾರಸ್ವತ ಸಮ್ಮೇಳನಾಚೆ ಮಸ್ತ ಇತಲಿ ಮಾಹಿತಿ ದಿವಚೆ ಕಾಮ ಆಶಿಲೆಂ. ರಾತ್ರಿ ಥಂಯ ಜೆವಣ ಕರನ ರೈಲಾರಿ ಮುಂಬಯಿಕ ಭಾಯರ ಸರಲಿಂತಿ.

19.7.99 ಸಕಾಳಿ ಮುಂಬಯಿ ದಾದರ ಸ್ಟೇಶನಾಕ ಪಾವನ ಶ್ರೀ ಎಸ. ವಿ. ಪಿಕಳೆ ಬಾಬಾಲ್ಯಾ ಘರಕಡೆ ಗೆಲೊಂ. ಆನಿ ಆರಾಮ ಕೆಲೆಂ. ಸಕಾಳಿ ಗಂ.11.00 A.I.S.Co ಚೆ ಅಶ್ವಮೇಧ ಕಚೇರಿಂತ ಕಾರ್ಯಾಕಾರಿಣಿ ಸಭಾ ಆಶಿಲಿ. ಗುಂಜೀಕರ, ಪಿಕಳೆ, ಜಿ.ವಿ. ಮಾಸೂರಕರ, ಗಿರೀಶ ಜೋಶಿ, ಉಲ್ಲಾಸ ಕಾಮತ ಇತ್ಯಾದಿ ಮೆಳ್ಳೆಲೆ. ಮುಂಬಯಿ ಪ್ರಾದೇಶಿಕ ಸಮೀತಿ ರಚುನ ಕೆಲ್ಲೆ. ಆನಿ 4 ಮಠಾಚೆ ಗುರು ವರ್ಯಾಂಕ ಆಪೂವ್ನ 16.12.99 ದಿವಚೆಂ, ದಶಂಬರ 17-18 ದಿವಸ ಚಲಚೆ ಸೆಮಿನಾರಾಂತ ಉಲೋವಪಾಕ ಯೆವಚೆ ವಿಷಯ ಸಾಂಸ್ಕೃತಿಕ ಕಾರ್ಯಾವಳ ಇತ್ಯಾದಿಚೆ ವಿವರ ದಿಲೆಂ. ಆಮ್ಹಿ ತಯಾರ ಕೆಲೆಲೆ Brochure ಪಳೋವ್ನ ಶ್ರೀ ಗುಂಜೀಕರ ಖೂಬ ಖುಷಿ ಪಾವಲೊ.

ದಿ. 20.7.99 ಮಂಗಳವಾರಾ ಕೊಯ್ನಾ ಎಕ್ಸಪ್ರೆಸ ರೈಲಾರಿ ಪೂನಾಕ ಗೆಲಿಂತಿ. ಥಂಯ ಶ್ರೀ ಪ್ರಭಾಕರ ಬಂಟ್ವಾಳ ಹಾಣೆ ಆಮಕಾ ರಾವಚಾಕ 'ಹೋಟೆಲ ಐಶ್ವರ್ಯಾ'ಂತ ವ್ಯವಸ್ಥಾ ಕೆಲೆಲಿ. ಥಂಯ ಶ್ರೀ ಪ್ರಭಾಕರ ಬಂಟ್ವಾಳ ಆನಿ ಬಾಬು ರಾವ ಹಾನ್ನಿ ಗೌಡ ಸಾರಸ್ವತ, ಚಿತ್ರಾಪುರ, ರಾಜಾಪುರ ಆನಿ ಮರಾಠಿ ಭಾಷಿಕ ಸಾರಸ್ವತಾಂಕ ಜಮೊ ಕರನ ಸಭಾ ಆಪಯಿಲಿ. ಥಂಯ ವಿಶ್ವ ಸಾರಸ್ವತ ಸಮ್ಮೇಳನ ಚಲಚೆ ವಿಷಯಾಂತ ಮಾಹಿತಿ ದಿಲಿ. ಹೆರ್ದಿವಸು ಸಕಾಳಿ ಪ್ರಗತಿ ಎಕ್ಸಪ್ರೆಸ್ಸಾರಿ ಬಯಸುನ ಗಂ.11.30ಕ ಮುಂಬಯಿಕ ಪಾವಲಿಂತಿ. ಆನಿ ಸೀದಾ ಅಶ್ವಮೇಧಾಕ ವಚುನ ಬಾಕಿ ವರಲೆಲೆ ಕಾಗದ ಪತ್ರ ತಯಾರಿ ಕೆಲೆಂ.

ಸಾಂಜೆ ವೇಳಾ ಪಂಜಾಬ, ಕಾಶ್ಮೀರ, ಹರ್ಯಾಣಾ ಇತ್ಯಾದಿ ರಾಜ್ಯಾಂತ ಆಸಚೆ ಸಾರಸ್ವತಾಂಕ, ಸಂಘ ಸಂಸ್ಥ್ಯಾಂಕ ಮುಂಬಯಿಚೆ A.I.S.CO ವತೀನಚಿ ಸಂಪರ್ಕ ಕರ್ನ ಪ್ರಾದೇಶಿಕ ಸಮೀತಿ ರಚನ ಕರಚಾಕ ಪ್ರಯತ್ನ ಕರಕಾ ಅಶಿಂ ಸಾಂಗಲೆಂ. ಹೆರ್ದಿವಸು ಜೆಟ್ ವಿಮಾನಾರಿ ಮಂಗಳೂರಾಕ ಆಯಲೊ.

ವಿಶ್ವ ಸಾರಸ್ವತ ಸಮ್ಮೇಳನ ತಯಾರಿಚೆ ದಿವಸಾಂತ ಬೆಂಗಳೂರ ತಾಕುನ ಶ್ರೀ ಉದಯ ನಾಯಕ ಮ್ಹಳಲೊ ತರ್ನಾಟೊ ಮಂಗಳೂರಾಕ ಯೇವನ ವಿಶ್ವ ಸಾರಸ್ವತ ಸಮ್ಮೇಳನ ಆಫೀಸಾಕ ಮ್ಹಾಕಾ ಸೊದುನ ಯೇವನ ಉಲೋವಚಾಕ ಮೆಳಲೊ. ತೊ ಕಟೀಲ ಗಾಂವಚೊ. ತಾಣೆ ಉತ್ತರ ಹಿಂದೂಸ್ಥಾನಾಂತುಲೆ ಮಸ್ತ ಇತಲೆ ಸಾರಸ್ವತಾಂಗೆಲೆ, ತಾಂಗೆಲೆ ಜಾತಿ, ಒಳ ಜಾತಿಂಗೆಲೆ ವಿಶೇಷ ಅಧ್ಯಯನ ಕೆಲಾಂ. ತಾಂಗೆಲೆ ಕುಲ, ಕುಲದೇವ, ಸಂಸ್ಕಾರ, ವ್ಯಾಪಾರ ವಹಿವಾಟ, ಉತ್ತರ ಹಿಂದೂಸ್ಥಾನಾಂತ ಆಸಚೆ ವ್ಹಡ ವ್ಹಡ ಸಾರಸ್ವತ ಉದ್ದಿಮೆದಾರ (Industrialist), ರಾಷ್ಟ್ರೀಯ-ಅಂತರ್ರಾಷ್ಟ್ರೀಯ ಮಟ್ಟಾರಿ ನಾಂವ ಪಾವಿಲೆ ಸಾಹಿತಿ, ಸಾಮಾಜಿಕ ನೇತಾರ, ಅಶಿಂ ಸರ್ವ ವಿಷಯಾಂತ ಉದಯ ನಾಯಕಾನ ವಿಶೇಷ ಮಾಹಿತಿ ಸಂಗ್ರಹ ಕರನ ಥೊಡೆ ಮಹಾ ಮಾನೆಸ್ತಾಂಲಾಗಿ ವೈಯಕ್ತಿಕ ಸಂಪರ್ಕಯ ತಾಣೆ ದವರನ ಘೆತಲಾ.

ಉದಯು ನಾಯುಕಾನ ಮೆಗೆಲಾಗಿ ಯೇವನ ಮೆಳಿಲೆ ಆಮಗೆಲೆ ವಾವ್ರಾಕ ಖೂಬ ಪಾಟಿಂಬಾ ಮೆಳ್ಳೆ ತಶಿಂ ಜಾಲೆಂ. ತಾಣೆ ಬೆಂಗಳೂರಾಂತ ಕಾಶ್ಮೀರದಾಕುನ ನಿರಾಶ್ರಿತ ಜಾವನ ಆಯಿಲೆ ಕಾಶ್ಮೀರೀ ಪಂಡಿತಾಂಗೆಲೆ ಮಾಹಿತಿ ಸಂಗ್ರಹ ಕರನ ತೆ ವಿಷಯಾಂತ ಮ್ಹಾಕಾ ಕಳಯಲೆ. ದಿ. 10.8.1999 ಮಂಗಳವಾರಾ ಹಾಂವೆ ಬೆಂಗಳೂರಾಕ ಪಾವಿಲೆ ದಿವಸ, ಉದಯ ನಾಯಕಾನ ಮ್ಹಾಕಾ ಕಾಶ್ಮೀರ ಪಂಡಿತಾನಿ ಆಸಚೆ 'ಹಿಂದೂಸ್ತಾನ ಮೆಷಿನ ಟೂಲ್ಸ' ಪ್ರದೇಶಾಕ ಘೇವನ ಗೆಲಲೊ.

ಥಂಂಯು ಕಾಶ್ಮೀರಿ ಪಂಡಿತಾಂಗೆಲೆ ಎಸೋಸಿಯೇಶನಾಚೆ ಅಧ್ಯಕ್ಷ ಶ್ರೀ ಅಮರನಾಥ ವೈಷ್ಣವಿ ಪಂಡಿತಾಕ ಮೆಳಿಂತಿ. ತಾಣೆ ಆಮಕಾ ತಾಗೆಲೆ ಥೊಡೇ ಸಾಂದೆಕಂಯ ಪರಿಚಯ ಕರನ ದಿಲೆಂ. ತಾಂಕಾ ಹಾಂವೆ 1999 ಡಿಸೆಂಬರ ಮ್ಹಯನ್ಯಾಂತ ಚಲಚೆ ವಿಶ್ವ ಸಾರಸ್ವತ ಸಮ್ಮೇಳನಾಚೆ ವಿಷಯ ಸಾಂಗಲೆ ಆನಿ ತಾಂಕಾ ಯೆವಚಾಕ ಆಮಂತ್ರಣ ದಿಲೆಂ. ತಾನ್ನಿ 'ಮುಕಾರಿ ಏಕ ಆಯತಾರಾ ತಾಂಗೆಲೆ ಸರ್ವ ಸದಸ್ಯಾಂಗೆಲಿ ಸಭಾ ಆಪೋವನ ಸದಸ್ಯಾಂಕ ವಿಶ್ವ ಸಾರಸ್ವತ ಸಮ್ಮೇಳನ ವಿಷಯ ಕಳಯತಾತಿ. ತುಮ್ಹಿ ಅವಶ್ಯ ಯೇವಕಾ' ಅಶಿಂ ಕಳಯಲೆಂ. ಆಮ್ಹಿ ಜಾಯತ ಮ್ಹಳೆಂ. ತಾನ್ನಿ ಕಾಶ್ಮೀರಾಂತ ಬರೇ ಬರೇ ಕಾಮಾಂತ, ವ್ಯವಸಾಯಾಂತ ಆಶಿಲೆ. ಪಾಕಿಸ್ತಾನಾಚೆ ಪ್ರಚೋದನ ನಿಮಿತ್ತಾನ ಮುಸ್ಲಿಂ ತರ್ನಾಟೆ ಉಗ್ರವಾದಿನಿ ಹ್ಯಾ ಪಂಡಿತಾಂಕ ಥಂಯ ತಾವನ ನ್ಹೆಶಿಲೆ ಆವಂಗಲ್ಯಾರಿ ಬಾಂಯ್ಲ್ಲಿ ಚರ್ಡುವಾಂಕ ಸಮೇತ ಕಾಶ್ಮೀರ ತಾಕುನ ಧಾಂವಡಾಯ್ಲೆ. ತಾಂಕಾ ಹಾಂವೆ ಆಮ್ಗೆಲೆಯ ಮ್ಹಾಲ್ಗಡೆ ಆಮ್ಗೆಲಿ ಮಾಯಭಾಸ ಕೊಂಕಣಿ ಆನಿ ಸಂಸ್ಕೃತಿ ವಯ್ರ ಚಲ್ಲೆಲೆ ಅತ್ಯಾಚಾರಾಚೆ, ಅನಾಚಾರಾಚೆ ಆನಿ ಬಲಾತ್ಕಾರಾಚೆ ನಿಮಿತ್ತಾನ ನಿರಾಶ್ರಿತ ಜಾವನ ಕರ್ನಾಟಕ ಆನಿ ದಕ್ಷಿಣಾಂತ ಕೊಚ್ಚಿತಾಂಯ ಧಾವನ ಆಯಿಲಿ ಕಾಣಿ ಸಾಂಗಲಿ.

ಆಮಗೆಲೆ ಘರಕಡಚೆ ಟಿಲಿವಿಜನಾರಿ, ದಿ. 11.8.1999 ಬುಧವಾರಾ 20ವೆ ಶತಮಾನಾಚೆ ಆಖ್ಯೆರಚೆ ಸೂರ್ಯಗ್ರಹಣ ಸಾಂಜೆ ಗಂ 5.10ಕ ಚಲ್ಲೆಲೆಂ ಪಳಯಲೆಂ. ಆಂಧ್ರ ಪ್ರದೇಶಾಂತ ಶ್ರೀಕಾಕುಲಂ ಗಾವಾಂತ ಬರೇ ಜಾವನ ದಿಸೂನ ಆಯಿಲೆಂ. ಭಾರೀ ಸುಂದರ ದೃಶ್ಯ.

ತಶೀಂಂಚಿ ದಿ. 22.8.1999 ಆಯತಾರಾ ಕುಂದಾಪುರ, ಗಂಗೊಳ್ಳಿ, ಕೋಟೇಶ್ವರಾಕ ವಚ್ಚುನ ಕುಂದಾಪುರಚೊ ತರ್ನಾಟೊ ಉಮೇದವಾರ ಕಾರ್ಯಕರ್ತ ಶ್ರೀ.ಯು.ಎಸ. ಶೆಣ್ಯೆ, ಶ್ರೀ.ಕೆ.ರಾಧಾಕೃಷ್ಣ ಶೆಣ್ಯೆ, ಕೋಟೇಶ್ವರ ಶ್ರೀ.ಕೆ.ಗೋವಿಂದರಾಯ ಕಾಮತ ಹಾಂಕಾ ಮೇಳನ ಪ್ರಾದೇಶಿಕ ಸಮೀತಿ ರಚನ ಕೆಲೆಲಿ.

ದಿ. 29.8. 1999 ಆಯ್ತಾರಾ ಸಾಂಜೆ 4.30ಕ ಬೆಂಗಳೂರಾಂತ HAL ಸರ್ಕಲಾಚೆ ಕಾಮತ ಹೋಟೆಲಾಂತ ಕಾಶ್ಮಿರೀ ಪಂಡಿಂತಾಂಗೆಲೆ (ಸಾರಸ್ವತ) ಸಭಾ ಆಪಯಿಲಿ. ಉದಯ ನಾಯಕ, ಸುಧಾಕರ ಶೆಣ್ಯೆ ಮೆಗೆಲೆ ಸಾಂಗಾತಾಕ ಆಶಿಲೆ. ಕಾಶ್ಮೀರ ಪಂಡಿತಾನಿಂ ತಾನ್ನಿ ಪಾವಿಲೆ ಆನಿ ಆತಾಂ ಪಾವತ ಆಸಚೆ ಕಷ್ಟ ನಷ್ಟ ವಿಷಯ ಸಾಂಗಲೆಂ. ಹಾಂವೆ ತಾಂಕಾ ವಿಶ್ವ ಸಾರಸ್ವತ ಸಮ್ಮೇಳನಾಕ 'ತುಮ್ಹಿ ಆಮಗೆಲೆ ಲೆಕ್ಕಾರಿ ಏಕ ಬಸ ಕರನ, ಆಮಗೆಲೆ ಅತಿಥಿ ದಾವನ ಯೆಯಾತಿ. ತುಮ್ಹಿ ಪ್ರತಿನಿಧಿ ಶುಲ್ಕ ಯಾ ಇತರ ವಂತಿಗಾ ದಿವಚೆ

ನಾಕಾ. ತುಮಕಾ ರಾವಚೆ, ಜೆವಣ ಖಾಣಾಚೆ ವ್ಯವಸ್ಥಾ ಆಮ್ಹಿ ವಿಶ್ವ ಸಾರಸ್ವತ ಸಮೀತಿ ತರಫೆನ ಕರತಾತಿ. ತುಮ್ಹಿ ಏಕ ಸಾಂಜೆ ತುಮಗೆಲೋ ಚಹಾ ಆನಿ ಕಸಲೇಂಯ ಖಾಣ ಕರನ ದಿಯಾ. ಆನಿ ಸಾಂಸ್ಕೃತಿಕ ಕಾರ್ಯ್ಯಾವಳ ದೀವಕಾ. ಇತಲೆ ಕೆಲಯಾರಿ ಪುರೊ. ತುಮ್ಹಿ ಆಮಗೆಲಿ ಗೌರವಾನ್ವಿತ ಅತಿಥಿ ಜಾವನ ಸಮ್ಮೇಳನಾಕ ಯೆಯ್ಯಾತಿ ಅಶಿಂ ಸಾಂಗಲೆ. ತಾನ್ನಿ ಖುಷೀನ ತಾಂಗೆಲಿ ಕಬೂಲಿ ದಿಲಿ. ಶ್ರೀ ಉದಯ ನಾಯಕ ಆನಿ ಸುಧಾಕರ ಶೆಣ್ಯೆ ಹಾಂಕಾ ಕಾಶ್ಮೀರೀ ಪಂಡಿತಾಂಕ ಮಂಗಳೂರಾಕ ಯೆವಚೆ ಪರತ ವಚ್ಚೆ ವ್ಯವಸ್ಥಾ ಸಂಯೋಜನ ಕರಚಾಕ ಸಾಂಗಲೆ. ತಾನ್ನಿಯೀ ಕಬೂಲಿ ದಿಲಿ.

ವಿಶ್ವ ಸಾರಸ್ವತ ಸಮ್ಮೇಳನಾಕ ಸುಮಾರ 50 ಕಾಶ್ಮೀರೀ ಪಂಡಿತ ಆನಿ ಬಾಯಲಂ ಆಯಿಲಿಂತಿ. ತಾಂಗೆಲಿ ಪ್ರವಾಸಾಚೆ ವ್ಯವಸ್ಥಾ ಆಮ್ಹಿ ಕೆಲೆಲಿ. ತಾನ್ನಿ ಸಮ್ಮೇಳನಾಚೆ ತಿಸರೆ ದಿವಸ ಸಾಂಜೆ ತಾಂಗೆಲೆ ಚಹಾ ಕರನ ಸರ್ವಾಂಕ ದಿಲೊ. ಆನಿ ಸಾಂಜೆ ವೇಳಾ ಸಾಂಸ್ಕೃತಿಕ ಕಾರ್ಯ್ಯಾಕ್ರಮಾಂತ ತಾಂಗೆಲೆ ದಾರಲ್ಯಾನಿ ಬಾಯಲಾನಿ 'ನಿಶ್ವಯ ತಾಂಬೂಲ' (engagement) ಕಾರ್ಯಕ್ರಮ ಪ್ರದರ್ಶನ ಕೆಲೆಲೆಂ. ತಾಂಗೆಲೆ ಆನಿ ಹಾಂಗಾ ಆಮ್ಹಿ ಕರಚೆ ನಿಶ್ಚಯ ತಾಂಬೂಲ (engagement) ಕಾರ್ಯ್ಯಾವಳಿಂತ ಥೋಡೆ ಪ್ರಾದೇಶಿಕ ಭಿನ್ನತಾ ಆಸಲ್ಯಾರೀ ವಿಂಗಡ ಮಸ್ತ ಕಾಂಹೀ ಅಂತರ ನಾ ಅಶಿಂ ದಿಸೂನ ಆಯಲೆಂ.

ಪಂಡಿತ ಜನಾಂಕಆಮ್ಹಿ ಮಂಗಳೂರಾಂತ ದಾಕಯಿಲೆ ಪ್ರೀತಿ ವಿಶ್ವಾಸ ಖೂಬ ಆವಡಲೊ. ತಾನ್ನಿ ಆಮಕಾ ಖೂಬ ಶಿಫಾರಸ ಕರತ ಬೆಂಗಳೂರಾಕ ಪರತಲಿಂತಿ. ತಶೀಂಚಿ ಆಮ್ಹಿ ದಿಲ್ಲಿ ಆನಿ ಮುಂಬಯಿಂತ ಆಸಚೆ ಕಾಶ್ಮೀರಿ ಪಂಡಿತಾಂಗೆಲೆ ಸಂಘಾಚೆ ಅಧ್ಯಕ್ಷ ಆನಿ ಮಂಡಳಿಕ ಆಮಂತ್ರಣ ದೀವನ ಆಪಯಿಲೆ. ತಾಂಗೆಲೇ ವಿಷಯಾಂತ ಸಮ್ಮೇಳನಾಂತ ತಾನ್ನಿ ಏಕ ಪ್ರಬಂಧ ಮಂಡನ ಕರಚಾಕಯ ಹಾಂವೆ ವ್ಯವಸ್ಥಾ ಕೆಲೆಲಿ.

ದಿ. 3.9.1999 ಶುಕ್ರವಾರಾ ರಾತ್ರಿ ಗಂ. 10.30ಕ ನಿಝಾಮುದ್ದೀನ ಲಕ್ಷದ್ದೀಪ ಮಂಗಳಾ ಎಕ್ಸಪ್ರೆಸ ರೈಲಾರಿ ಭೋಪಾಲಾಕ ಭಾಯರ ಸರಲೊ.

ದಿ. 5.9.99 ಆಯ್ತಾರಾ ಸಕಾಳಿ ಭೊಪಾಲಾಕ ಪಾವಲೊ. ಥಂಯ ಮಂಗಳೂರ ಗಣೇಶ ಬೀಡಿಚೆ ವಿತರಕ ದಿ. ಡಿ.ಎಸ. ಭಟ ಹಾಗೆಲೊ ಪೂತು ಶ್ರೀ ಗೋವಿಂದ ಭಟ್ಟ ಹಾಣೆ ಮ್ಹಾಕಾ ಸ್ವಾಗತ ಕರನ ತಾಗೆಲೆ ಘರಕಡೆ ವ್ಹೆಲೊ. ವ್ಹಡ ಘರ. ಆವಯ ಆನಿ ತೊ ಮಾತ್ರ ಆಸತಾಲೆ. ಸಕಾಳಿ 9.00ಕ ಶ್ರೀ ಕೆ.ಜಿ. ಮಲ್ಯಾ ಮುಂಬಯಿ ತಾಕುನ ಯೇವನ ಮೆಗೆಲೆ ಸಾಂಗಾತ ರಾವಲೊ. ಭೊಪಾಲಾಂತ ಶ್ರೀ ಎಂ. ಸೀತಾರಾಮ ಪ್ರಭು (ಪಯಲೆಂ ತೊ ಬಂಟವಾಳಾಂತ ಕೆನರಾ ಬ್ಯಾಂಕ ಮೆನೇಜರ ಜಾವನ ಆಶಿಲೊ) ಕೆನರಾ ಬ್ಯಾಂಕ ಎ.ಜಿ.ಎಂ., ತಾಣೆ ಸಾರಸ್ವತಾಂಗೆಲಿ ಸಭಾ ವ್ಯವಸ್ಥಾ ಕೆಲೆಲಿ. ಥಂಯ ಶ್ರೀ ಮಧು ಕೆಂಕರೆ ಮ್ಹಳಲೆ ಸಾರಸ್ವತ ವಾವ್ರಾಡಿ ಆಸಾ. ತಾಣೆ ಮರಾಠಿ ಸಾರಸ್ವತಾಂಗೆಲೆ ವಿಷಯಾಂತ ಮಾಹಿತಿ ಸಂಗ್ರಹ ಕೆಲಯಾ ಆನಿ ಸಮ್ಮೇಳನಾಂತ ಏಕ ಪ್ರಬಂಧಯ ಮಂಡನ ಕೆಲೆಲೆಂ.

ಭೋಪಾಲಾಂತ ಆಸಚೆ ಜಗತ್ಪಸಿದ್ಧ ಭಾರತ ಭವನ ಆಮ್ಹಿ ಸಂದರ್ಶನ ಕೆಲೆಂ. ಕೇಂದ್ರ ಸರಕಾರಾನ ನಾಟಕ ಕಲಾ ಉದರ್ಗತಿ ಖಾತಿರ ಸ್ಥಾಪನ ಕೆಲೆಲೆ ವ್ಹಡ ಯೋಜನಾ. ಥಂಯ ಪ್ರಸಿದ್ಧ ನಾಟಕ ರಂಗಕರ್ಮಿ ಬಿ.ವಿ. ಕಾರಂತ ನಿರ್ದೇಶಕ ಜಾವನ ವಾವ್ರ ಕರತಾಲೊ. ತೆಂ ಮಸ್ತ ವಿಸ್ತಾರ ಜಾಗಯಾರಿ ಆಸಚೆ ಬಾಂದಕಾಮ ಸಂಕೀರ್ಣ. ದೇಶ ವಿದೇಶ ತಾಕುನ ನಾಟಕ ರಂಗಕರ್ಮಿ ಯೇವನ ನಾಟಕ ಕಾರ್ಯ್ಯಾಗಾರ, ರಿಪರ್ಟರಿ ಇತ್ಯಾದಿ ಕರನ, ನಟನ, ದಿಗ್ದರ್ಶನ, ವಿಷಯಾಂತ ತರಬೇತ ದಿತಾತಿ. ಭೋಪಾಲಾಂತ ಏಕ ಪ್ರಾಚೀನ ಗುಹಾ ದೇವಾಲಯ ಆಸಾ. ತೇಂವಯ ಆಮ್ಹಿ ಪಳಯಲೆಂ ರಾತ್ರಿ ಶ್ರೀ ಗಣೇಶ ಭಟ್ಟಾತಂಯ ರಾವಿಲಿಂತಿ.

6.9.99 ಸೋಮವಾರಾ ಸಕಾಳಿ Taxiರಿ ಇಂದೋರಾಕ ಗೆಲಿಂತಿ. ಥಂಯ 'ಸಾರಸ್ವತ ಬ್ರಾಹ್ಮಣ ಸಮಾಜ' ಶೆಂಬರಿಕಯ ವರಸ ಪಯಲೆ ಸ್ಥಾಪನ ಜಾವನ ತಾಂಗೆಲೇಚಿ ಏಕ ಭವನ ಬಾಂದುನ, ವ್ಯವಸ್ಥಿತ ಜಾವನ ಚಲತ ಆಸಾ. ತಾಂಗೆಲೊ ಮುಖೇಲ ಶ್ರೀ ಮಧು ಕೆಂಕರೆ ಥಂಯೀ ಆಯಿಲೊ. ಮಧ್ಯಪ್ರದೇಶ ರಾಜ್ಯಾಂತ ಭೋಪಾಲ, ಇಂದೋರ ಉಜ್ಜಯಿನಿ

ಶಹರಾಂತ ಆಸಚೆ ಸಾರಸ್ವತಾಂಗೆಲೆ ಮುಖೇಲ ವಾವ್ರಾಡಿ ಜಾವನ ವಿಶೇಷ ಮಾಹಿತಿ ಸಂಗ್ರಹ ತಾಣೆ ಕೆಲಯಾ. ತಾಕಾ ಹಜಾರಾನಿ ಸಾರಸ್ವತ ಕುಟುಂಬಾಚೆ ಸಂಖೊ, ಮಾಹಿತಿ ಆಸಾ.

ಜಾಲಯಾರ ಹೆ ಪ್ರದೇಶಾಂತ ಆಸಚೆ ಸಾರಸ್ವತ ತಾಂಗೆಲೆ ಪರಂಪರಾ (ದಾಯ್ಜು) ವಿಸರಲ್ಯಾತಿ. ತಾಂಕಾ ತಾಂಗೆಲೆ ಪೂರ್ವಿಕಾಂಗೆಲೆ ಮಾಹಿತಿ ನಾ. ಕುಲದೇವ ಶ್ರೀ ಮಂಗೇಶಿ ಮ್ಹಳೆಲೆ ಏಕ ಮಾಹಿತಿ ಸೊಳಯಾರಿ, ತಾಂಕಾ ಸ್ವಾಮೆ, ಮಠ, ಸ್ಮಾರ್ತ ಯಾ ವೈಷ್ಣವ ಹೆ ವಿಷಯಾಂತ ಕಾಂಹೀ ಮಾಹಿತಿ ನಾ ಮ್ಹಳೆಲೆ ಕಳನ ಆಯಲೆಂ. ಆಮಕಾ ತಾನ್ನಿ ಸ್ವಾಗತ ಕರನ ವಿಶ್ವ ಸಾರಸ್ವತ ಸಮ್ಮೇಳನಾಕ ಪಾಟಿಂಬಾ ಭಾಸಾಯಲೊ. ಥಂಯ ಆಮ್ಹಿ ಜಮೆಲೆಲೆ ಸಾರಸ್ವತಾಂಕ ವಿಶ್ವ ಸಮ್ಮೇಳನಾಚೆ ಮಾಹಿತಿ ದೀವನ ಪ್ರಾದೇಶಿಕ ಸಮೀತಿ ರಚನ ಕೆಲೆ. ರಾತ್ರಿ ಥಂಯ ರಾವಲಿಂತಿ.

ಹೆರ್ದಿವಸು ದಿ.7.9.1999 ಮಂಗಳವಾರಾ ಶ್ರೀ ಪ್ರದೀಪ ಆನಿ ಶ್ರೀ ಪ್ರಫುಲ ಮುಜಂದಾರ ಹಾನ್ನಿ ತಾಂಗೆಲೆ ಕಾರಾರಿ ಶ್ರೀ ಮಧು ಕೆಂಕರೆ ಆನಿ ಆಮಕಾ ಉಜ್ಜಯನಿಕ ವ್ಹರನ ಸೊಳೆಲೆಂ. ಶ್ರೀ ರಾಂ ಗಣೇಕರ ಮ್ಹಳೆಲೆ ಮ್ಹಾಲ್ಗಡೊ ಅಧ್ಯಕ್ಷ ಜಾವನ ಸಭಾ ಚಲ್ಲಿ. ಥಂಯ ಡಾ. ಕಾಮತ ಮ್ಹಳಲೊ ಕಾರವಾರೀ ಸಾರಸ್ವತಾನ ಉಮೇದ ದಾಕಯಿಲಿ. ಮಸ್ತ ಜನ ಜಮಲೇಲಿಂತಿ. ಶ್ರೀಮತಿ ಉತ್ತರಾ ಹೀಣೆ ಚಾ ಪಾನಿ ವ್ಯವಸ್ಥಾ ಕೆಲೆಲಿ. ದೇಶಾಂತುಲೆ ಪ್ರಸಿದ್ಧ 12 ಉದ್ಭವಲಿಂಗಾ ಪಯ್ಕಿ ಏಕ ಲಿಂಗ ಉಜಯಿನಿ ದೇವಳಾಂತ ಆಸಾ. ತೆಂ ದೇವಳ ಅತೀ ಪುರಾತನ. ಕಾಶೀ ಶ್ರೀ ವಿಶ್ವನಾಥ ದೇವಳಾಚೆ ಇತಲೇಂಚಿ ವ್ಹಡ ಆನಿ ಜಗತ್ಪಸಿದ್ಧ. ಶ್ರೀ ಕೆಂಕರೆನ ಆಮಕಾ ಥಂಯ ವ್ಹರನ ದೇವಳ ದಾಕಯಲೆಂ. ಆಮ್ಹಿ ಅಭಿಷೇಕ ಪೂಜಾ, ಇತ್ಯಾದಿ ಕರಯಲೆಂ. ಭಾರೀ ವ್ಹಡ ದೇವಳ. ತಿರುಪತಿ ಕ್ಷೇತ್ರಾಂತ ಆಶಿಲೆ ವರಿಚಿ ಆಸಾ. ತಾಜೆ ನಂತರ ಸಂದೀಪನೀ ಆಶ್ರಮ (ಶ್ರೀಕೃಷ್ಣಾಲೆ ಗುರುಕುಲ) ಪಳಯಲೆಂ. ಶ್ರೀರಾಂ ಗಣೇಕರಾತಂಯ ಜೆವಣ ಕೆಲೆಂ. ನಂತರ ಇಂದೋರ ತಾಕುನ ಆಮಕಾ ಆಪೋವನ ಹಾಳಲೊ ಶ್ರೀ ಪ್ರದೀಪ, ಆನಿ ಪ್ರಫುಲ ಮುಜುಂದಾರ ಸಾಂಜೆ ತಾಂಯು ಆಮಗೆಲೆ ಸಾಂಗಾತಿ ಆಸುನ ಆಮಕಾ ಸಾಂಜೆಚೆ 5.30ಕ ಮುಂಬಯಿಕ ರೈಲಾರಿ ಸೋಣ್ ಗೆಲೆ. ಹ್ಯಾ ಪ್ರವಾಸ ಕಾಲಾರಿ ಭಾರೀ ಚಾಂಗ ಲೋಕ ಮೆಳಲೊ.

8.9.99 ಸಕಾಳಿ ಮುಂಬಯಿಕ ಪಾವನ ಶ್ರಿ ಪಿಕಳೆ ಬಾಬಾಲ್ಯಾ ಘರಾಕ ಪಾವಲೊ. ಗಂ11.00ಕ 'ಅಶ್ವಮೇಧ' ಆಫೀಸಾಂತ A.I.S.C.O ಕಾರ್ಯಾಕಾರಿಣಿ ಮುಖಾರಿ ಮೆಗೆಲಿ ಕಾರ್ಯಾವಳಿ ಆನಿ ಪ್ರವಾಸಾಚಿ ವರ್ದಿ ದವರಲಿ. ಮಸ್ತ ಇತಲೆ ಚರ್ಚಾ ಜಾಲೆಂ. ತಾನ್ನಿ ತಾಂಗೆಲೆ ವಾಂಟೆಚೆ ಕಸಲೆ ವಾವ್ರ ಕೆಲೆ ಮ್ಹೊಣು ನಿಮ್ಗಿಲ್ಯಾರಿ ಕಾಂಹೀ ಕಾಮ ಕಲೆಲೆ ನಾ ಮ್ಹಳೆಲೆ ವ್ಯಕ್ತ ಜಾಲೆಂ. ತಾಂಗೆಲಿ ಸಭಾ ವ್ಹಳಯಾರಿ ಹೂನ ಹೂನ ಚರ್ಚಾ ಚಲಚೆಂ ಮಾತ್ರ ಶಿವಾಯ, ಪ್ರತ್ಯಕ್ಷ ಕಾಮ ಕರಚೆ ನಾ ವ್ಹಳೆಲೆ ಖಾತ್ರಿ ಜಾಲೆಂ. ಶ್ರೀ ಕೆ.ಜಿ. ಮಲ್ಯಾನಯ ಹೋಚಿ ಅಭಿಪ್ರಾಯ ಸಾಂಗಿಲೊ. ಹೆರ್ದಿವಸು ಸಕಾಳಿ ಶ್ರೀ ಪಿಕಳೆ ಬಾಬಾಕ ಮೇಳನ ಹೇಚಿ ನಮೂನೇರಿ, ಮುಂಬಂಯ್ತ ಕಾಮ ಚಲಚೆ ಜಾಲಂಯಾರಿ ಭಾರೀ ಕಷ್ಟ ಜಾತಲೆ ಅಶಿಂ ಸಾಂಗಲೆಂ ಆನಿ ವಿಮಾನಾರಿ ಮಂಗಳೂರಾಕ ಭಾಯರ ಸರಲೊಂ.

ಸಾಂಜೆ ವೇಳಾ ಸಾರಸ್ವತ ಸಮ್ಮೇಳನ ಆಫೀಸಾಕ ಗೆಲಲೊ. Core ಕಮೀಟಿಚೆ ಸಾಂದೆ ಜಮಲೆಲೆ. ತಾಂಕಾ ಭೋಪಾಲ, ಇಂದೋರ, ಉಜ್ಜಂಯನಿ, ಪ್ರವಾಸಾಚೆ ವಿಷಂಯಾಂತ, ಮುಂಬಂಯ A.I.S.C.O ಸಮೀತಿ ಸಭಾಂತ ಚಲ್ಲೆಲೆ ಹೂನ ವಾತಾವರಣಾಚೆ ವಿಷಯಾಂತ ಸಾಂಗಲೆಂ.

ವಿಶ್ವ ಸಾರಸ್ವತ ಸಮ್ಮೇಳನ ತಯಾರಿ ದಿವಸಾಂತ, ಆಮ್ಹಿ ವಚ್ಚೆ ಗಾವಾಂತ ಸಾರಸ್ವತಾಂಗೆಲೆ ಮಠಾಚೆ ಶ್ರೀ ಸ್ವಾಮೀಜಿನಿಂ ಆಶಿಲೆ ಮಠಾಂತ ವಚುನ ಶ್ರೀ ಗುರುವರ್ಯಾಂಕ ಮೇಳನ ಎದೋಳತಾಂಯ ಸಂಘಟನ ಕಾರ್ಯಾಂತ ಜಾಲೆಲೆ ಪ್ರಗತಿ ಆನಿ ಸಮ್ಮೇಳನ ದಿವಸಾಂತ ಚಲಚೆ ಉಗ್ತಾವಣ ಆನಿ ಸಮಾರೋಪ ಕಾರ್ಯಂ

ಆನಿ ಪರಿಸಂವಾದ ಗೋಷ್ಠಿಚೆ ವಿಷಯ, ಸಂಘಟನ ಪ್ರವಾಸಾಚೆ ವಿಷಯಾಂತ ಸಾಂಗಚೆ ಆಶಿಲೆಂ. ತೆದನಾ ತಾನ್ನಿ ಮ್ಹಾಕಾ 'ತುಂವೆ ವ್ಹಡ ಸ್ವಾಮೀಜಿಂಲಾಗಿ (ಮ್ಹಳಯಾರ), ಕಾಶೀಮಠಾಚೆ ಮ್ಹಾಲ್ಗಡೆ ಶ್ರೀ ಸುಧೀಂದ್ರ ತೀರ್ಥ ಸ್ವಾಮೀಜಿಂಕ ಮೇಳನ ವಿಷಯ ಸಾಂಗುಕಾ. ತಾನ್ನಿ ಕಬೂಲಿ ದಿಲಯಾರಿ ಜಾಲೆಂ' ಅಶಿಂ ಸಾಂಗತಾಲೆ.

ತಶಿಂ ಜಾವನ ಹಾಂವೆ, ಶ್ರೀ ಕೆ.ಜಿ. ಮಲ್ಯಾಲೆ ಸಾಂಗಾತಿ ಕೊಚ್ಚಿಂತ ಚಾರ್ತುಮಾಸ ವೃತ ಆಚರಣ ಖಾತಿರ ತಿರುಮಲ ದೇವಳಾಂತ ಮೊಕ್ಕಾಂ ಆಸಚೆ ಕಾಶೀಮಠ ಪರಮಗುರು ಶ್ರೀ ಸುಧೀಂಧ್ರ ತೀರ್ಥ ಸ್ವಾಮೀಜಿ ಹಾಂಗೆಲೆ ಭೇಟಿ ಘೆವಚಾಕ ದಿ.17.9.1999 ಶುಕ್ರವಾರಾ ಕೊಚ್ಚಿಕ ಪಾವಲೊಂ. ಥಂಚೆ ಪ್ರಸಿದ್ಧ ವಕೀಲ ಶ್ರೀ ಹೆಚ. ಬಿ ಶೆಣೈಲೊ ಪೂತು ಶ್ರೀ ಅಶೋಕ ಶೆಣೈನ ಆಮಕಾ ಸ್ವಾಗತ ಕರನ ಉಡಲೇಂಡ್ಸ ಹೋಟಿಲಾಂತ ವಾಸ್ತವ್ಯಾಕ ವ್ಹೆಲೆಲೆ. ಆಮ್ಹಿ ಥಂಯ ಆರಾಮ ಕರನ ನ್ಹಾವನ ಕೊಚ್ಚಿ ದೇವಳಾಕ ಶ್ರೀ ಗುರುವರ್ಯಾಂಗೆಲಿ ಭೇಟಿ ಘೆವಚಾಕ ಗೆಲಿಂತಿ. ಶ್ರೀ ಗುರುವರ್ಯಾನಿಂ ಸಾಂಜೆ ಉಲೋವಯಾ ಮ್ಹಳೆಲೆಂ. ತಶಿ ಜಾವನ ಆಮ್ಹಿ ಶ್ರೀ ಎನ್ ಪುರುಷೋತ್ತಮ ಮಲ್ಯಾ, ಕವಿ, ಕೊಚ್ಚಿ ಅನಂತಭಟ, ತಿರುಮಲ ದೇವಸ್ಥಾನ ಕಮಿಟಿ ಅಧ್ಯಕ್ಷ ಶ್ರೀ ಜಯಕುಮಾರ ನಾಯಕ ಹಾಂಕಾ ಮೇಳನ ವಿಶ್ವ ಸಾರಸ್ವತ ಸಮ್ಮೇಳನಾಚೆ ವಿಷಯಾಂತ ವಿವರ ದಿಲೆಂ.

ಸಾಂಜೆ ಶ್ರೀ ಸುಧೀಂಧ್ರ ತೀರ್ಥ ಸ್ವಾಮೀಜಿಂಕ ಆಮ್ಹಿ ಭೆಟುನು ವಿಶ್ವ ಸಾರಸ್ವತ ಸಮ್ಮೇಳನ ತಯಾರಿ, ಮಂಗಳೂರಾಂತ ಸಂಘಟನ ಸಮೀತಿನ (core committee) ಕೆಲೆಲೆ ತಯಾರಿ ಆನಿ ಹಾಂವೆ ಎದೋಳ ದಿಲ್ಲಿ, ಗುಜರಾತ, ಕಚ್ಛ, ಮಧ್ಯ ಪ್ರದೇಶ, ಕರ್ನಾಟಕ ಮಹಾರಾಷ್ಟ್ರ ರಾಜ್ಯಾಂತ ಪ್ರವಾಸ ಕರನ ರಚನ ಕೆಲೆಲೆ ಪ್ರಾದೇಶಿಕ ಸಮೀತಿ ವಿಷಯಾಂತ, ಸಮ್ಮೇಳನಾಚೆ ಚಾರಿ ದಿವಸಾಂತ ಪಯ್ಕಿ ದೋನ ದಿವಸ ಚಲಚೆ ಪರಿಸಂವಾದ, ಗೋಷ್ಠಿಂತ ಮಂಡನ ಕರಚೆ ಪ್ರಬಂಧಂ ಇತ್ಯಾದಿ ವಿಷಯಾಂತ ಸಾಂಗಲೆ. ಆನಿ ಪಯಲೆ ದಿವಸ ದನ್ಪಾರಾ 4.30ಕ ಮಂಗಳೂರ ನೆಹ್ರೂ ಮೈದಾನಾರಿ ತಾಕುನ, ಸಮಾಜಾಚೆ ಚಾರೀ ಮಠಾಚೆ ಸ್ವಾಮ್ಯಾನಿ ರಥಾ ರೂಢ ಜಾವನ ಶೋಭಾ ಯಾತ್ರಾ ಮಂಗಳಾ ಕ್ರೀಡಾಂಗಣಾಕ ಯೇವನ ನಂತರ ವೇದಿರಿ ಯೇವನ ಚಲಚೆ ಉಗ್ಗಾವಣ ಸಮಾರಂಭಾಚೆ ವಿವರ ದಿಲೆಂ. ನಂತರ ಚೌತೆ ದಿವಸ ಸಮಾರೋಪ ಸಮಾರಂಭಾಚೆ ವಿಚಾರಾಂತ ಆಮ್ಗೆಲಿ ಯೋಜನಾ ಶ್ರೀ ಗುರು-ವರ್ಯಾಂಕ ನಿವೇದನ ಕೆಲಿ.

ಶ್ರೀ ಗುರುವರ್ಯಾನಿಂಯು ತಾಕಾ ಸ್ಪಂದನ ಕರನ ತಾಂಗೆಲೆ ಅಭಿಪ್ರಾಯ ಸಾಂಗಲೆಂ. ತೆಂ ಆಮ್ಹಿ ತ್ರಿಕರಣ ಪೂರ್ವಕ ಪಾಲನ ಕರತಾತಿ ಅಶಿಂ ಸಾಂಗಲೆಂ. ಪಯಲೆ ದಿವಸ ಸಾಂಜೆ ಚಲಚೆ ಶೋಭಾ ಯಾತ್ರಾಂತ ಮಾತ್ರ ಆಪಣ್ಯಾಂಕ ಭಾಗಿ ಜಾವನ ತಿತಲೆ ದೀರ್ಘ ಅವಧಿಕ ರಥಾರಿ ಯೇವಚಾಕ ಜಾವಚೆ ನಾ, ಅಶಿಂ ಅಭಿಪ್ರಾಯ ಶ್ರೀ ಗುರು-ವರ್ಯಾನಿಂ ವ್ಯಕ್ತ ಕೆಲಲೊ. ದಾಲಯಾರ ತಾಂಕಾ ಆಮ್ಹಿ 'ಶೋಭಾ ಯಾತ್ರಾ ಯೆವಚೆ ವಾಟ್ಟೇರಿ ಗುರುವರ್ಯಾಂಕ ಕಂಹೀ ಆರತಿ, ಫುಲಾಹಾರ ಸಮರ್ಪಣ ಕರನಾ ನಾತಿಲೆ ಆನಿ ಕಂಹೀ ರಥ ರಾವನಾ ನಾತಿಲೆ, ಸರಳ ಜಾವನ ಮಂಗಳಾ ಕ್ರಿಡಾಂಗಣ-ತಾಂಯ ಯೆವಚೆ ತಶಿ ಆಮ್ಹಿ ಯೋಜನ ಕೆಲಯಾ ಅಶಿಂ ನಿವೇದನ ಕೆಲೆಂ. ಆನಿ ಹೆ ಶೋಭಾ ಯಾತ್ರೆಂತ ರಥಾರೂಢ ಜಾವನ ಸಾರಸ್ವತ ಮಠಾಂಚೆ ಸ್ವಾಮೀಜಿನಿ ಸಾಂಗಾತಾಕ ಬಯ್ಸುನ ಯೆವಚೆ ವೈಭವ ವಿಂಗಡ ಸಮಾಜಾನಿಯ ಪೊಳೋವನ ಸಂತೋಷ ಭೊಗಚೆ ತಶಿ ಜಾತ್ತಾ ಅಶಿಂ ಆಮ್ಹಿ ಸಾಂಗಿಲ್ಯಾಕ, ಶ್ರೀ ಸುಧೀಂಧ್ರ ತೀರ್ಥ ಸ್ವಾಮೀಜಿನಿಂ ಕಬೂಲಿ ದಿಲಿ. ಹೆಂ ಆಮಗೆಲೆ ಭಾಗ್ಯ ಅಶಿಂ ಹಾಂವೆ ತೆದನಾ ಸಮ್ಜುನು ಘೆತಿಲೆ. ಅಶಿಂ ಆಮಗೆಲೆ ಸರ್ವ ವಿಷಯಾಕ ಶ್ರೀ ಗುರುವರ್ಯಾನಿ ಹೃತ್ಪೂರ್ವಕ ಆಶೀರ್ವಾದ ಕೆಲೊ. ಆನಿ ಆಮ್ಹೀ ಶ್ರೀ ಸ್ವಾಮೀಜಿಂಗೆಲೊ ನಿರೋಪ ಘೇವನ ಮಂಗಳೂರಾಕ ಆಯಲಿಂ.

ತೆ ವೇಳಾರಿ ಆತಾಂ ಶ್ರೀ ಸ್ವಾಮೀಜಿನಿಂ ಭಾಯರ ದವರಲೆಲೆ ಶಿಷ್ಯ ರಾಘವೇಂದ್ರ ತಿರುಪತಿಂತ ಆಶಿಲೆ. ತಾಕಾಯ ಮುಂಬಯಿ ತಾಕುನ (A.I.S.C.O) ಅಧ್ಯಕ್ಷಾನ ವಿಶ್ವ ಸಾರಸ್ವತ ಸಮ್ಮೇಳನಾಂತ ಉಪಸ್ಥಿತ ಆಸಚಾಕ ವಿನಂತಿ ಪತ್ರ ಧಾಡಿಲೆಂ. ಜಾಲಯಾರ ತಾಕಾ ಯೇವನ ಭಾಗಿ ಜಾವಚಾಕ ಜಾಯನಾ ಅಶಿಂ ಕಳಯಲೆಂ. ಆನಿ ತಾಗೆಲಿ ಉಪಸ್ಥಿತಿ ಸಮ್ಮೇಳನಾಂತ ನಾ ಆಶಿಲಿ.

ದಿ. 18.9.99ಕ ಶ್ರೀ ಎಸ.ವಿ ಪಿಕಳೆ ಆನಿ ಗಿರೀಶ ಜೋಶಿ ಮಂಗಳೂರಾಕ ಆಯಿಲೆ. ಕೋರ ಸಮೀತಿ ಸಾಂಗಾತಿ ತಾಂಗೆಲಿ ಉಲೋವಣಿ ಜಾಲೆಂ. ನಂತರ ಆಮ್ಹಿ ಉಡುಪಿಂತ ಶ್ರೀ ಲಕ್ಷ್ಮಿ ವೆಂಕಟೇಶ ದೇವಳಾಂತ ಚಾತುರ್ಮಾಸ ವೃತಾಖಾತಿರ ಮೊಕಾಂ ಆಸಚೆ ಶ್ರೀ ಕೈವಲ್ಯ ಮಠಾಧೀಶ ಆನಿ ಶಿಷ್ಯ ಶಿವಾನಂದ ಸರಸ್ವತಿ ಸ್ವಾಮೀಜಿಂಗೆಲಿ ಭೇಟಿ ಘೇವನ ವಿಶ್ವ ಸಾರಸ್ವತ ಸಮ್ಮೇಳನ ಬದ್ದಲ ಮಾಹಿತಿ ನಿವೇದನ ಕರ್ನ ಆಮ್ಹಿ ಆಶೀರ್ವಾದ ಘೆತಲೊ.

ಥಂಯು ತಾಕುನ ಬಸ್ರೂರಾಕ ಗೆಲಿಂತಿ. ಥಂಯ ಶ್ರೀ ಮಹಾಲಸಾ ನಾರಾಯಣೀ ದೇವಳಾಂತ ಗೋಕರ್ಣ ಪರ್ತಗಾಳಿ ಮಠಾಧೀಶ ಶ್ರೀ ವಿದ್ಯಾಧಿರಾಜ ತೀರ್ಥ ಶ್ರೀಪಾದ ವಡೇರ ಸ್ವಾಮೀಜಿ ಮೊಕಾಂ ಆಶಿಲೆ. ತಾಂಕಾಯ ಪಿಕಳೆ ಬಾಬಾನ ವಿಶ್ವ ಸಾರಸ್ವತ ಸಮ್ಮೇಳನ ತಯಾರಿ, ಆಮಗೆಲೆ ಸಂಘಟನ ಪ್ರವಾಸ, ಸಮ್ಮೇಳನಾಚೆ ಚಾರೀ ದಿವಸಾಚೆ ಕಾರ್ಯಕ್ರಮ, ಇತ್ಯಾದಿ ವಿಷಯ ವಿವರ ದಾವನ ಸಾಂಗಲೆ. ಶ್ರೀ ಗುರು–ವರ್ಯಾನಿ ಸಂತೋಷ ವ್ಯಕ್ತ ಕೆಲೊ. ಫಲ ಮಂತ್ರಾಕ್ಷತ ದೀವನ ಆಶಿರ್ವಾದ ಕೆಲೊ.

ಥಂಯು ತಾಕುನ ಆಮ್ಹಿ ಸೀದಾ ಮಂಗಳೂರಾಕ ಆಯಲಿಂತಿ. ಉಡುಪಿ ತಾಕುನ ಆಮ್ಹಿ ಶ್ರೀ ಕೆ.ಕೆ. ಪೈ ಮಾಮಾಕಯ ಶ್ರೀ ಎಸ. ವಿ. ಪಿಕಳೆ ಬಾಬಾಲೆ ಕಾರಾರಿ ಘೇವನ ಮಂಗಳೂರಾಕ ಸಾರಸ್ವತ ಸಮ್ಮೇಳನ ಆಫೀಸಾಕ ಆಯಲಿಂತಿ. ಥಂಯ ವೆಗವೆಗಳೆ ವಿಷಯ ಚರ್ಚಾ ದಾಲೆಂ. 'ಶತಮಾನಾಚೆ ಸಾರಸ್ವತ' ಪುಸ್ತಕ ಪ್ರಗಟ ಕರಚೆ ವಿಷಯಾಂತ ಮಸ್ತ ಚರ್ಚ್ಯಾ ದಾಲಿ. ವಿಶ್ವ ಸಾರಸ್ವತ ಸಮ್ಮೇಳನ ಖಾತಿರ ಸಂಘನಿಕೇತನ ವಾಪರಚೆ ಅಶಿಂ ಠರಯಿಲೆಂ. ತೆಂ ಸಂಸ್ಥ್ಯಾಚೆ ಮುಖೇಲಾನಿಂ ಖೂಷಿನ ಜಾಯ್ತ ಮ್ಹಳೆಂ.

ದಿ.10.10.1999 ದಿವಸ (ಆಯ್ತಾರ) ಸಾಂಜೆ ಗಂ 6.30 ಸಾರಸ್ವತ–ಭೊಂವ್ಡಿ ಉಗ್ತಾವಣ ಕಾರ್ಯಕ್ರಮ ಆಶಿಲೊ. ಶ್ರೀಮತಿ ವಸಂತಿ ಆರ. ನಾಯಕ ಆನಿ ಶ್ರೀ ಹೆಚ ರಾಘವೆಂದ್ರ ರಾವ ಹಾಂಗೆಲೆ ಮುಖೇಲ ಪಣಾರಿ ಭೊಂವ್ಡಿ ಪಂಗಡ ಮಸ್ತ ಕಡೇನ ಸಾರಸ್ವತ ಭಾವಂಡಾಂಕ ಆಮಂತ್ರಣ ದೀವನ ಯೆವಚೆ ಖಾತಿರ ಪದಂ ಆನಿ ಭಾಷಣ ದೀವನ ಯೆವಚೆ ಕಾರ್ಯಾವಳ ಬರೇ ಜಾವನ ಚಲ್ಲೆಲಿ.

ತಶೀಂಚಿ 3 ದಿವಸಾನಿ ಮ್ಹಳ್ಯಾರಿ ದಿ. 13.10.1999 ಬುದ್ವಾರಾ ಸಕಾಳಿ ಗಂ 10.30 ಶ್ರೀ. ಅಟಲ ಬಿಹಾರಿ ವಾಜಪೇಯಿನ ಭಾರತ ದೇಶಾಚೆ ಪಂತ ಪ್ರಧಾನ ದಾವನ ಪ್ರತಿಜ್ಞಾ ಘೆತಲಿ. ತಾಗೆಲೆ ಮಂತ್ರಿ ಮಂಡಳಾಂತ ರಾಜಾಪುರಚೆ ಮಾನ್ಯ ಶ್ರೀ. ಸುರೇಶ ಪಿ. ಪ್ರಭು ಏಕ ಮಂತ್ರಿ ಜಾವನ ನೇಮಣೂಕ ಜಾಲಲೊ. ಹೆಂ ಸಾರಸ್ವತ ಸಮಾಜಾಕ ಖುಷೀಚೆ ಅಭಿಮಾನಾಚೆ ವಿಷಯ ಜಾಲೆ. ವಿಶ್ವ ಸಾರಸ್ವತ ಸಮ್ಮೇಳನ ಮೂಹೂರ್ತಾಕ ಮುಖೇಲ ಸೊಯರೊ ಜಾವನ ಶ್ರೀ.ಪ್ರಭು ಆಯಿಲೊ. ವಿಶ್ವ ಸಾರಸ್ವತ ಸಮ್ಮೇಳನಾಕ ತಾಣೆ ಭಾರತ ದೇಶಾಚೆ ಮಂತ್ರಿ ಜಾವನ ಯೆವಚೆ ಆಮಕಾ ಖೂಬ ಸಂತೋಷ ದಿಲೆಲೆಂ.

ಕರ್ನಾಟಕ ರಾಜ್ಯಾಂತ ಕಾಂಗ್ರೆಸ ಪಕ್ಷ ಅಧಿಕಾರಾಕ ಯೇವನ ಮಾನ್ಯ ಶ್ರೀ.ಎಸ.ಎಂ ಕೃಷ್ಣ ಮುಖ್ಯ ಮಂತ್ರಿ ಜಾಲೊ. ಆನಿ ತಾಂಗೆಲೆ ಮಂತ್ರಿ ಮಂಡಳಾಂತ ಆಮಗೆಲೊ ಶ್ರೀ.ಆರ.ವ್ಹಿ. ದೇಶಪಾಂಡೆನ ಮಂತ್ರಿ ಜಾವನ ಶಪಥ ಘೆತಲೆ. ತೇಂವಯ ಆಮಕಾ ಏಕ ಸಂತೋಷಾಚೊ ವಿಷಯ ಜಾವನ ಆಶಿಲೊ. ಮಾನ್ಯ ಶ್ರೀ.ದೇಶಪಾಂಡೆಕಯ ಆಮ್ಹಿ ವಿಶ್ವ ಸಾರಸ್ವತ ಸಮ್ಮೇಳನಾಚೆ ಉಗ್ತಾವಣ ಕಾರ್ಯ–ಕ್ರಮಾಂತ ಮುಖೇಲ ಸೊಯರೊ ಜಾವನ ಯೇವಚಾಕ ಆಮಂತ್ರಣ ದಿಲೆಲೆಂ.

ನಂತಾ ಮಂಗಳೂರ ಕ್ಷೇತ್ರ ತಾಕುನ ಭಾರತೀಯ ಜನತಾ ಪಾರ್ಟಿ ವತೀನ ಶ್ರೀ ಎನ್. ಯೋಗೀಶ ಭಟ ಶಾಸಕ ಜಾವನ ಬಹುಮತಾನ ಚುನಾವ ಜಾಲಲೊ. ತೋವಯ ವಿಶ್ವ ಸಾರಸ್ವತ ಸಮ್ಮೇಳನಾಚೆ ಉಗ್ತಾವಣ ಸಮಾರಂಭಾಂತ ಸೊಯರೊ ಜಾವನ ಹಾಜರ ಆಶಿಲೊ.

ದಿ.27.10.99 ರಾತ್ರಿ ಮಂಗಳಾ ಎಕ್ಸಪ್ರೆಸ್ಸಾರಿ ಹಾಂವ ಆನಿ ಉದಯ ನಾಯಕ ದಿಲ್ಲಿಕ ಭಾಯರ ಸರ್ಲಿಂತಿ. ದಿಲ್ಲಿಕ ದಿ.29.10.99 ಶುಕ್ರವಾರಾ ಪಾವನ

ಚಿ.ದಿನ್ನುತಂಯ ವಚುನ ನ್ಹಾವನ ತಾನ್ನಿ ಪೀವನ ತಕ್ಕಾಲ, ದಿಲ್ಲಿಚೆ ಶ್ರೀ ವ್ಹಿ. ಎನ. ಕಬಾಡಿ ಮಾಮಾಲೆ ಕಾರಾರಿ, ಚಿ.ದಿನ್ನೂ, ಉದಯ ನಾಯಕ ಆನಿ ಹಾಂವ ರೈಲ್ವೆ ಸ್ಟೇಶನಾಕ ವಚುನ ರೈಲಾರಿ ಜೋಧ–ಪುರಾಕ ಗೆಲಿಂತಿ. ದಿ.30.10.99 ಶನ್ವಾರಾ ಜೋಧಪುರಾಕ ಪಾವಲಿಂತಿ. ಥಂಯ ಉದ್ಯಮಿ ಶ್ರೀ ಆರ.ಕೆ. ಒಝಾನ ತಾಗೆಲೆ ಉದ್ಯಮಾಚೆ ಅತಿಥಿ ಗೃಹಾಂತ (Guest House) ಆಮಕಾ ರಾವಚೆ ವ್ಯವಸ್ಥಾ ಕೆಲೆಲಿ. ಥಂಯ ಉತ್ತಮ ವ್ಯವಸ್ಥಾ ಆಶಿಲಿ. ತಾಂಗೆಲೇಂಚಿ ರಾಂದಪ ಕರಚೊ ರಾನಪೊ ಆಸುನ ಖಾಣ ಜೆವಣ ಥಂಯೀಚಿ ಕರನ ದಿವಚೆ ವ್ಯವಸ್ಥಾ ಶ್ರೀ ಓಝಾನ ಕೆಲೆಲಿ.

ಜೋಧಪುರ ಸಾರಸ್ವತಾನಿ ಆಮ್ಹಿ ಮಂಗಳೂರ ಆನಿ ಮುಂಬಯಿ ತಾಕುನ ಯೇತಾಚಿ ಮ್ಹೊಣು ವ್ಹಡ ಸಭಾ ಮಂದಿರಾಂತ ಸಗಳೇ ದಿವಸಾಚೆ ಕಾರ್ಯಕ್ರಮ, ಆನಿ ಆಯಿಲೆ ಸಕಡಾಂಕ ಜೆವಣ ಖಾಣಾಚೆ ವ್ಯವಸ್ಥಾ ಕೆಲೆಲಿ. ತಾಂಗೆಲೆ ಏಕ ಸ್ವಾಮೀಜಿನ ದಿವೊ ಲಾವನ ಸಮಾರಂಭ ಉಗ್ತಾವಣ ಕೆಲೆಂ. ಶ್ರೀ ಘನಶ್ಯಾಮಜೀ ಒಝಾ ಆನಿ ತಾಗೆಲೊ ಭಾವು ಶ್ರೀ ರಾಮಕುಮಾರ ಒಝಾ ಜೋಧಪುರಾಂತೂಚಿ ವ್ಹಡ ಕೈಗಾರಿಕೋದ್ಯಮಿ ಆನಿ ವ್ಯಾಪಾರಿ. ದಾನಧರ್ಮಾನ ಖ್ಯಾತ ಜಾಲೆಲೆ. ತಾನ್ನಿ ಆಮಕಾ ವ್ಹಡ ಗೌರವ, ಅಭಿಮಾನ ಆನಿ ವಿಶ್ವಾಸ ವ್ಯಕ್ತ ಕೆಲಲೊ. ತಾಂಗೆಲೆ ಸ್ವಾಗತ ಭಾಷಣ ಜಾತ್ತಚಿ ಶ್ರೀ ಎಸ.ವಿ.ಪಿಕಳೆ ಬಾಬಾನ A.I.S.C.O ವಿಷಯಾಂತ ಮಾಹಿತಿ ದಿಲಿ. ಶ್ರೀ ವಿ.ಎನ್ ಕಬಾಡಿ ಮಾಮಾನಯ ಹಿಂದಿನ ಭಾಷಣ ಕೆಲೆಲೆಂ. ಹಾಂವೆ ಇಂಗ್ಲಿಷಾನ ವಿಶ್ವ ಸಾರಸ್ವತ ಸಮ್ಮೇಳನ ಮಾಂಡೋನ ಹಾಡಚೆ ಉದ್ದೇಶ, ಸಂಘಟನಾಚೆ ಪ್ರಗತಿ, ಚರ್ಚ್ಯಾ ಕರಚೆ, ಸಾಂಸ್ಕೃತಿಕ ಕಾರ್ಯಾವಳ ವಿಷಯಾಂತ ಸಾಂಗಲೆಂ. ಶ್ರೀ ಕೆ.ಜಿ.ಮಲ್ಯಾನ ಆಮಗೆಲೆ ಗುರುಮಠ, ಕುಲದೇವಳ, ಸಂಘ ಸಂಸ್ಥಾ ವಿಷಯಾಂತ ಮಾಹಿತಿ ದಿಲಿ. ಜೆವಣ ದಾಲೆ ನಂತರ ವಿವಿಧ ಗೋಷ್ಠಿ ಆಶಿಲ್ಯೊ. ತಾನ್ನಿ ವಿಶ್ವ ಸಾರಸ್ವತ ಸಮ್ಮೇಳನಾಕ ಅಧಿಕ ಸಂಖ್ಯಾನಿ ಮಂಗಳೂರಾಕ ಯೇವಕಾ ಅಶಿಂ ಆಮ್ಹಿ ವಿನಂತಿ ಕೆಲಿ. ತಾನ್ನಿ ದೇಣಿಗಾ ದೀವನ ಸಹಾಯ ಕರತಾತಿ ಅಶಿಂ ಸಾಂಗಿಲೆಂ. ಸಾಂಜೆ ಗಂ.7.30ಚೆ ರೈಲಾರಿ ದಿಲ್ಲಿಕ ಭಾಯರಸರ್ನ ಸಕಾಳೀ ಪಾವಲಿಂತಿ. ಚಿ.ದಿನ್ನೂತಂಯ ವಚುನ ಆರಾಮ ಕೆಲೆ.

ದಿ. 31.10.1999 ಆಯತಾರಾ ಸಕಾಳಿ ನ್ಹಾವನ, ದಿನ್ನುಲೆ ಕಾರಾರಿ ಹಾಂವ, ಉದಯ ನಾಯಕ, ಶೋಭಾ ಸಮೇತ ಮಥುರಾಕ ಗೆಲಿಂತಿ. ದಿಲ್ಲಿ ತಾಕುನ (ಕಾರಾರಿ) 3 ಗಂಟೆಚಿ ವಾಟ. ಥಂಯ ಶ್ರೀ ಆರ. ಸಿ. ಸಾರಸ್ವತ ಮ್ಹಳೆಲ್ಯಾತಂಯ ಗೆಲಿಂತಿ. ಉದಯ ನಾಯಕಾಲಾಗಿ ತಾಗೆಲೊ ಪತ್ತೊ ಆಶಿಲೊ. ತಾಣೆ 3-4 ಸಾರಸ್ವತ ಪ್ರಮುಖಾಲೆ ಘರಕಡೆ ಆಮಕಾ ಆಪೋವನ ವ್ಹೆಲೆ. ತಾಂಕಾ ಆಮ್ಹಿ ವಿಶ್ವ ಸಾರಸ್ವತ ಸಮ್ಮೇಳನಾಕ ಯೆವಚಾಕ ಆಮಂತ್ರಣ ದಿಲೆಂ.

ನಂತರ ವೃಂದಾವನಾಕ ಗೆಲಿಂತಿ. ಥಂಯ 'ಬಂಕೆ ಬಿಹಾರಿ ದೇವಳ' ಆಸಾ. ತೆಂ ಸಾರಸ್ವತಾಂಗೆಲೊ ಮುಖೇಲ ಶ್ರೀ ಗೋಸ್ವಾಮೀಲೆ ಹಾತಾಂತ ಆಸಾ. (ಶ್ರೀ ಧರ್ಮಸ್ಥಳ ದೇವಳ, ಶ್ರೀ ಹೆಗ್ಗಡೆ ಕುಟುಂಬಾಚೆ ಅಧೀನ ಆಸಲ್ಯಾವರಿ) ತೊ ಏಕ ಅತೀ egoistic ಮನುಷ್ಯ. ಜಾಲಯಾರ ತಿರ್ತ್ಲೇಂಚಿ ಬಾಕಿಚಾಲೆ ವಾವ್ರಾಕಯ, ಕಲಾ ಆನಿ ಸಂಸ್ಕೃತಿ ಕಾರ್ಯಾಂಕ ಸಹಾಯ ಸಹಕಾರ ದಿತಲೊ ಉದಾರಿ. ತಾಣೆ ಆಮಕಾ ವಿಶೇಷ ರೀತಿರಿ ಸ್ವಾಗತ ಕರನ ತಾಗೆಲೆ ಜನ ದೀವನ ಶ್ರೀ.ಕೃಷ್ಣ ದೇವಾಲೆ ಭೇಟಿ ಕರಯಲಿ. ವಿಶೇಷ ಪೂಜಾ ಆರತಿ ಕರಯಲಿ. ಆಮಕಾ ಮಾಳಾ ಘಾಲ್ನ ಶಾಲ ಇತ್ಯಾದಿ ದಿವಯಲೆಂ. ತೊ ಆಮಕಾ ಥಂಯ ವ್ಹೆಲಲೊ ಶ್ರೀ.ಆರ.ಸಿ. ಸಾರಸ್ವತಾಲೊ ವೇಯ್. ಆಮ್ಹಿ ತಾಗೆಲೆ ಘರಕಡೆ ಗೆಲಿಂತಿ. ಜೆವಣ ಕೆಲೆಂ. ಮಸ್ತ ಇತಲೆ ದೂದಾಚೆ ಗೋಡಶೆಂ ದಿಲೆಂ. ತಾಗೆಲೆ ಗೋಶಾಲಾ, ದೇವಳಾಚೆ ತರ್ಫೆನ ಚಲಾಯಸುಚೆ ಶಾಳಾ ಕಾಲೇಜ ಇತ್ಯಾದಿ ದಾಕಯಲೆಂ. ಆನಿ ತುಮ್ಹಿ ಮ್ಹಾಕಾ ಶುರುವೇಕ ಕಳಯಲ್ಯಾರಿ, ವಯಲೆ, ಮ್ಹಳ್ಯಾರಿ ದುಸರೆ ವಿಶ್ವ ಸಾರಸ್ವತ ಸಮ್ಮೇಳನ ವೃಂದಾವನಾಂತೂಚಿ ಕರಯಾಂ. ಆಪಣ ಕಿತಲೆ ಜನ ಆಯಲ್ಯಾರೀ ರಾವಚಾಕ, ಖಾಣ ಜೆವಣಾಕ ಆನಿ ಸಮಾರಂಭ ಕರಚಾಕ ಸರ್ವ ವ್ಯವಸ್ಥಾ ಕರತಾಂ. ಸಂಪೂರ್ಣ ಖರ್ಚು ಆಪ್ಪಣ ಪಳಯತಾ ಅಶಿಂ ತಾಣೆಂ ಭಾಸಾಯಲೆಂ.

ಆಮ್ಹಿ ತಾಗೆಲಾಗಿ ನಿರೋಪ ಘೇವನ ರಾತ್ರಿ ಗಂ. 9.00 ಮಥುರಾ ಪಾವನ ದಿಲ್ಲಿಕ ಭಾಯರ ಸರಲಿಂತಿ. ರಾತ್ರಿ ದಿನ್ನುತಂಯು ಪಾವತನಾ ಗಂ. 1.00 ಜಾಲೆಲೊ.

ದಿ.2.11.99 ಮಂಗಳವಾರಾ ಹಿಂದೂ-ಸ್ಥಾನಾಂತೂಚಿ ನಾಂವಾಧಿಕ ಶ್ರೀ ಎಸ.ಎನ.ಪಿ. ಪೂಂಜ್ ಮ್ಹಳಲೊ ವ್ಹಡ ಉದ್ಯಮಿ (Industrialist)ಲಾಗಿ ಶ್ರೀ ಕಬಾಡಿ ಮಾಮಾಕ ಘೇವನ ಗೆಲಿಂತಿ. ಆಮೆಗೆಲೊ ಉದಯ ನಾಯಕ ಪಯಲೆಂ ತಾಕಾ ಮಸ್ತ ಪಾವಟಿ ಮೇಳನ ಖೂಬ ವಳಕತಾಲೊ. ತೊ ಹೋಡು ದಾನೀ ಜಾವ್ನೂಯ ಪ್ರಸಿದ್ಧ ವ್ಯಕ್ತಿ. ತೊ ಪಂಜಾಬಿ ಸಾರಸ್ವತ. ತಾಣೆ ಸೀತಾಮಡಿ ಮ್ಹಳೆಲೆ ಗಾವಾಂತ ಶ್ರೀ ಸೀತಾರಾಮ ದೇವಳ ರೂ.2 ಕೋಟಿ (ತೆದನಾಚೆ) ಸ್ವತ: ಖರ್ಚ ಕರನ ಬಾಂದಿತ ಆಶಿಲೊ. ಆನಿ ವದ್ಗಾರಿ ಭಾರತಾಚೆ ಪಂತ ಪ್ರಧಾನ ಮಾನ್ಯ ಶ್ರೀ ಅಟಲ ಬಿಹಾರಿ ವಾಜಪೇಯಿ-ಕರಾನ ಉಗ್ತಾವಣ ಕರಚೆ ಆಸಾ ಮ್ಹಳಾಲೊ. ಆನಿ ಆಮಕಾಯ ಆಮಂತ್ರಣ ಧಾಡತಾ. ತುಮ್ಹಿ ಅವಶ್ಯ ಯೇವಕಾ ಅಶಿಂ ಮ್ಹಳಾಲೊ. ವಿಶ್ವ ಸಾರಸ್ವತ ಸಮ್ಮೇಳನಾಕ ಆಪಣ ಯೆತ್ತಲೊ ಮ್ಹಳಾಲೊ. ಆನಿ ಸಮ್ಮೇಳನಾಚೆ ಜೆವಣ ಖಾಣಾ ಖಾತಿರ ರೂ.50000/- ದಿತಾಂ ಮ್ಹಳಾಲೊ. ಆನಿ ಚೆಕ ದೀವನ ಆಮಕಾ ಮಸ್ತ ಶಿಫಾರಸ ಕೆಲೆಂ.

ಶ್ರೀ. ಎನ.ಹೆಚ.ಪೈ ಅಂಕೋಲಾಚೊ. ದಿಲ್ಲಿಂತ ವ್ಹಡ ಕಾಮಾರಿ ಆಸಾ. ತಾಕಾಯ ಆಮ್ಹಿ ಮೆಳ್ಳಿಂತಿ. ತಾಣೆ ರೂ.50000/- ವಿಶ್ವ ಸಮ್ಮೇಳನಾಕ ದಿಲಿ. ನಂತರ ಹಾಂವ ಆನಿ ಉದಯ ನಾಯಕ ಗಾಂವಾಕ ಭಾಯರ ಸರಲಿಂತಿ. ಗಾಂವಾಂಕ ಪಾವನ ವೃಂದಾವನಾಚೆ ಶ್ರೀ. ಗೋಸ್ವಾಮೀ, ಮಥುರಾಚೆ ಶ್ರೀ.ಆರ.ಸಿ. ಸಾರಸ್ವತ, ದಿಲ್ಲಿಚೆ ಶ್ರೀ. ಕಬಾಡಿ ಆನಿ ಪೂಂಜ ಇತ್ಯಾದಿಂಕ ಪತ್ರ ಧಾಡಲಿಂತಿ.

ದಿ. 11.11.1999ಬ್ರಸ್ತಾರಾ ಬೆಂಗಳೂರಾಂತ ಕೆನರಾ ಯೂನಿಯನ ಹೋಲಾಂತ ಚಿತ್ರಾಪುರ ಸಾರಸ್ವತ, ಆನಿ ಕಾಶ್ಮೀರೀ ಪಂಡಿತಾಂಗೆಲಿ ಸಭಾ ಆಶಿಲಿ. ತಾನ್ನಿ ಅಧಿಕ ಸಂಖ್ಯಾನಿ ವಿಶ್ವ ಸಾರಸ್ವತ ಸಮ್ಮೇಳನಾಕ ಯೆತಾಂ ಮ್ಹಳಾಲೆ. ಮಾನ್ಯ ಮಂತ್ರಿ ಶ್ರೀ.ಆರ.ವಿ.ದೇಶಪಾಂಡೆಜೀಕ ಮೇಳನ ತಾಣೆ ಪ್ರಾಯೋಜಕಾಂಕ (Sponsors) ಪತ್ರ ಧಾಡಚಾಕ ವಿನಂತಿಕೆಲಿ.

ದಿ. 13.11.1999 ಶನವಾರಾ ದನ್ಪಾರಾ ಡಾ. ಕಸ್ತೂರಿ ಮೋಹನ ಪೈಲೆ ಕಾರಾರಿ ತಾಗೆಲೆ ಸಾಂಗಾತಿ, ಶ್ರೀ ರಾಘವೇಂದ್ರ ರಾವಾಕ ಘೆವನ, ಕುಂದಾಪುರಾಕ ಗೆಲಿಂತಿ. ಥಂಯ ಶ್ರೀ.ವೆಂಕಟರಮಣ ಸ್ವಾಮೀ ದೇವಳಾಂತ ಸಭಾ ಆಶಿಲಿ. ಕೋಟೇಶ್ವರ ಗೋವಿಂದರಾಯ ವಿಠಳ ಕಾಮತಿ, ಯು.ಎಸ. ಶೆಣ್ಯೈ ಹಾನ್ನಿ ವಿಶ್ವ ಸಾರಸ್ವತ ಸಮ್ಮೇಳನ ಬದ್ದಲ ಮಸ್ತ ಉಮೇದ ದಾಕಯಲ್ಯಾ. ಥಂಯ ತಾಕುನ ಹೊಸನಗರ ಜಾವನ ಶಿವಮೊಗ್ಗಾಕ ಗೆಲಿಂತಿ. ರಾತ್ರಿ ಪಾವನ ಹೋಟೆಲಾಂತ ರಾವಿಲಿಂತಿ.

ದಿ.14.11.1999 ಆಯ್ತಾರಾ ಸಕಾಳಿ ಗಂ.11.00 ಕ ಗೌಡ ಸಾರಸ್ವತ ಮಂದಿರಾಂತ ಸಭಾ ಆಶಿಲಿ. ಕಾರವಾರ ಶ್ರೀ ಆರ್.ಎಸ್. ಪ್ರಭು ಆನಿ ಬೆಳಗಾಂ ವ್ಹಿ.ವ್ಹಿ. ಶೆಣ್ಯೈ ಆಯಿಲೆ. ಬರೇ ಲೋಕ ಮೆಳೆಲೆ. ವಿಶ್ವ ಸಾರಸ್ವತ ಸಮ್ಮೇಳನಾಚೆ ಬದ್ದಲ ಮಾಹಿತಿ ದಿಲಿ. ತಾಂಕಾ posters, ಪ್ರತಿನಿಧಿ ಮುಸ್ತಕಂ ಇತ್ಯಾದಿ ದಿಲೆಂ. ಡಾ. ಮೋಹನ ಪೈ, ರಾಘವೇಂದ್ರ ರಾವ ಸಾಂಜೆ ಮಂಗಳೂರಾಕ ಪರ್ತಲೆ. ಹಾಂವ ರಾತ್ರಿಚೆ ಮೈಸೂರ ಪಣಜಿ ಬಸ್ಸಾರಿ, ಶ್ರೀ ವಿ.ವಿ. ಶೆಣ್ಯೈಲೆ ಸಾಂಗಾತಿ ಗೊಯಾಂಕ ಗೆಲೊಂ. ಥಂಯ ದಿಲ್ಲಿಚೆ ಶ್ರೀ ವಿ.ಎನ ಕಬಾಡಿ ಆಯಿಲೊ. ತಶಿ ಜಾವನ ಥೋಡೆ ಕುಲ ದೇವಳಾಂಕ ಭೇಟಿ ದೀವನ ವಿಶ್ವ ಸಾರಸ್ವತ ಸಮ್ಮೇಳನಾಚೆ posters ಇತ್ಯಾದಿ ದಿಲೆಂ. ಗೊಂಯ ಪ್ರಾದೇಶಿಕ ಸಮೀತಿಚೆ ಶ್ರೀ ಕಡಚೂಡಕರ ಆನಿ ಮಂತ್ರವಾದಿ ಇತ್ಯಾದಿಂಕ ಮೇಳನ ದುಡ್ವಾ ಸಂಗ್ರಹ ಕರಚೆ ವಿಷಯು ಉಲಯಲೊಂ. ರಾತ್ರಿ ಬಸ್ಸಾರಿ ಮಂಗಳೂರಾಕ ಭಾಯರ ಸರಲೊ. ಹೆ ಪ್ರವಾಸಾಂತ ಬಸ ಸೌಕರ್ಯ ಸಮ ಮೇಳನಿ ಜಾಲೆಲ್ಯಾನ ಘಾಟಿ ದೂಕಿ, ಖಾಂಕಿ ಇತ್ಯಾದಿ ಶುರು ದಾವನ ಕಷ್ಟ ಜಾಲೆ. ಆನಿ ಕಂಹೀ ದೀರ್ಘ ಪ್ರವಾಸ ಕರನಾ ನಾತಿಲೆ, ಮಂಗಳೂರಾ-

ಂತೂಚಿ ಆಸುನ ವೆಗವೆಗಳೆ ಸಮೀತಿಚೆ ಕಾಮ ಸಮ ಜಾವನ ಚಲಚೆ ತಶಿ ಪೊಳೋವಚೆ ಅಶಿಂ ಠರೋವನ ಬಶಿಲೊ. ನ್ಹಂಯ ಜಾಲಯಾರ ಮಂಗಳೂರಾಂತ ಜಾವಕಾ ಜಾವಚೆ ತಯಾರಿ ಆನಿ ವ್ಯವಸ್ಥಾ ಜಾಯನಾ ಅಶಿಂ ಅಭಿಪ್ರಾಯ ಆಯಲೊ.

23.11.99 ದಿವಸ ಮುಂಬಯಿ ತಾಕುನ A.I.S.C.O. ತರ್ಫೆನ ಶ್ರೀ ಕೆ.ಜಿ.ಮಲ್ಯಾ ಉಲ್ಹಾಸ ಕಾಮತಿ (ತ್ರಿವೇಣಿ ಕಲಾ ಸಂಗಮ) ಹಾಂಗಾಚೆ ಕಾಮಾಚೆ ನಿಯಾಳ ಕರಚಾಕ ಆಯಿಲೇತಿ. ತಾಂಕಾ ವಿಂಗವಿಂಗಡ ವ್ಯವಸ್ಥಾ ವಿಷಯಾಂತ ಸಾಂಗಲೆಂ ತಾಂಕಾ core committeeಚೆ ಸಭಾಂತೂಯೀ ಭಾಗಿ ಜಾವಚಾಕ ಅವಕಾಶ ಕೆಲೊ.

ದಿ.24.11.99 ದಿವಸ ಬೆಂಗಳೂರ ದ್ವಾರಕನಾಥ ಭವನಾಂತ ಬೆಂಗಳೂರ ಪ್ರಾದೇಶಿಕ ಸಮೀತಿ ಸಭಾ ಆಶಿಲಿ. ಶ್ರೀ. ಪಿ. ದಯಾನಂದ ಪೈನ ಮುಖೇಲ-ಪಣ ಘೆತಿಲೆಂ. ಮಸ್ತ ಜನ ಆಶಿಲಿಂತಿ ಶ್ರೀ ಸುಧಾಕರ ಶೆಣ್ಯೈನ ಮಸ್ತ ಉಮೇದ ಘೆತಿಲೆಂ. ದೂರದರ್ಶನ ಕೇಂದ್ರ, ಕೆನರಾ ಬ್ಯಾಂಕ ಆನಿ ಇತರ ಸಂಘ ಸಂಸ್ಥ್ಯಾಕಯ ಭೇಟಿ ದೀವನ ಆಯಲೊ.

1.12.1999 ಮಂಗಳೂರ ಶ್ರೀ ಸಮಾಧಿ ಮಠಾಂತ ಮೊಕ್ಕಾಂ ಆಶಿಲೆ ಶ್ರೀ ಚಿತ್ರಾಪುರ ಶಿರಾಲಿ ಮಠಾಚೆ ಗುರುವರ್ಯ ಶ್ರೀ ಸದ್ಯೋಜಾತ ಶಂಕರಾಶ್ರಮ ಸ್ವಾಮೀಜಿಂಕ, ಶ್ರೀ. ಎ.ಕೆ. ಮಂಜುನಾಥ ಶೆಣ್ಯೈಲೆ ಸಾಂಗಾತಿ ಮೆಳಲೊ. ಶ್ರೀ ಸ್ವಾಮೀಜಿಂಕ ವಿಶ್ವ ಸಾರಸ್ವತ ಸಮ್ಮೇಳನ ವಿಷಯಾಂತ ಎದೋಳ ತಾಂಯ ಚಲ್ಲೆಲೆ ತಯಾರಿಚೆ ವಾವ್ರ, ಸಮ್ಮೇಳನಾಚೆ 4 ದಿವಸ ಚಲಚೆ ಕಾರ್ಯಾವಳ, ಪರಿಸಂವಾದ-ಗೋಷ್ಠಿಚೆ ಪ್ರಬಂಧ, ಸಾಂಸ್ಕೃತಿಕ ಕಾರ್ಯಾವಳಾಚೆ ವಿಷಯಾಂತ ಸಾಂಗಲೆಂ. ತಾನ್ನಿ ಫಲ ಮಂತ್ರಾಕ್ಷತ ಆಶೀರ್ವಾದ ದೀವನ ಸಮ್ಮೇಳನಾಂತ ತಾನ್ನಿ ಉಪಸ್ಥಿತ ಆಸತಾತಿ ಮ್ಹಳಾಲೆ.

ತಶೀಂಚಿ ದಿ.7.12.99 ಶ್ರೀ ಎ.ಕೆ. ಮಂಜು-ನಾಥ ಶೆಣ್ಯೈಲೆ ಸಾಂಗಾತಿ ತಾಗೆಲೆ ಕಾರಾರಿ ಕಾರ್ಕಳ ಲಾಗಚೆ ಎಣ್ಣೆಹೋಳೆ ಶ್ರೀ ದುರ್ಗಾಪರಮೇಶ್ವರಿ ದೇವಳಾಂತ ಮೊಕಾಂ ಆಸಚೆ ಶ್ರೀ ಕೈವಲ್ಯ ಮಠಾಧೀಶ ಶ್ರೀ ಸಚ್ಚಿದಾನಂದ ಸರಸ್ವತಿ ಸ್ವಾಮೀಜಿ, ಆನಿ ಶಿಷ್ಯ ಸ್ವಾಮೀಜಿಂಕ ಮೇಳನ ವಿಶ್ವ ಸಾರಸ್ವತ ಸಮ್ಮೇಳನಾಚೆ ವಿಷಯು ಸಾಂಗುನ ಆಶೀರ್ವಾದ ಘೆವನ ಆಯಲಿಂತಿ. ಥಂಯ ರಾಜಾಪುರ ಸಾರಸ್ವತಾಂಗೆಲಿ ಸಭಾ ಕಾರ್ಯಕ್ರಮಾಂತೂಯ ಭಾಗ ಘೆತಲೆ. ಆನಿ ತಾಂಕಾ ಸರ್ವಾಂಕ ವಿಶ್ವ ಸಾರಸ್ವತ ಸಮ್ಮೇಳನಾಕ ಯೆವಚಾಕ ಆಮಂತ್ರಣ ದಿಲೆಂ.

✦✦✦

ಪಯಲೆಂ ವಿಶ್ವ ಸಾರಸ್ವತ ಸಮ್ಮೇಳನ ಉಗ್ತಾವಣ

ಶ್ರೀ ತಿರುಮಲ ವೆಂಕಟರಮಣ ಸ್ವಾಮೀನ ಮ್ಹಾಕಾ ವಿಶೇಷ ಆಶೀರ್ವಾದ ಕರನ ಮೆಗೆಲೆ ಮುಖೇಲಪಣಾರಿ ದೋನಿ ವಿಶ್ವ ಮಟ್ಟಾಚೆ ಸಮ್ಮೇಳನ ಸಂಘಟನ ಕರಯಲೆಂ. ಏಕ, 'ಪಯಲೆಂ ವಿಶ್ವ ಕೊಂಕಣಿ ಸಮ್ಮೇಳನ. 1995 ಇಸವಿಂತ ಹ್ಯಾ ಸಮ್ಮೆಳನ ಖಾತಿರ ಜಗತ್ಯಾಂತ ಪಸರಸುನ ಆಸಚೆ 3 ಧರ್ಮಾಂಚೆ ಹಿಂದೂ ಕ್ರೈಸ್ತ, ನವಾಯತ–ಮುಸ್ಲಿಂ ಆನಿ 18 ವೆಗವೆಗಳೆ ಜಾತಿಚೆ ಕೊಂಕಣಿ ಜನಾಂಕ, ಸಮಾಜಾಂಕ ಏಕತ್ರ ಹಾಣು, 7 ದಿವಸಾಚೆ ಸಮ್ಮೇಳನ ಮಂಗಳೂರಾಂತ ಜಾಲೆಂ. ದುಸರೆ–'ಪಯಲೆಂ ವಿಶ್ವ ಸಾರಸ್ವತ ಸಮ್ಮೇಳನ' 1999 ಇಸವಿಂತ ಸಾರಸ್ವತ ಸಮಾಜಾಚೆ ಚಾರೀ ಧರ್ಮಪೀಠಾಚೆ ಸ್ವಾಮೀಜಿಂಕ ಪಯಲೆಂ ಪಾವಟಿ ಏಕ ವೇದಿರಿ ಹಾಳೆಲೆಂ. ಆನಿ ವೆಗವೆಗಳೆ ಸಂಪ್ರದಾಯಾಚೆಶೈವ, ಮಾಧ್ವ, ಕಾಶ್ಮೀರಿ ಪಂಡಿತ ಇತ್ಯಾದಿ–ಸಾರಸ್ವತಾಂಕ ಲಾಗಿಹಾಣ್ 4 ದಿವಸಾಚೆ ಸಮ್ಮೇಳನ ಸಂಘಟನ ಕರಚೆ ಸುಯೋಗ ಮ್ಹಾಕಾ ಪ್ರಾಪ್ತ ದಾಲೊ. ಹ್ಯಾ ನಿಮಿತ್ತಾನ ವಿಶ್ವ ಕೊಂಕಣೀ ಸರದಾರ ಆನಿ ವಿಶ್ವ ಸಾರಸ್ವತ ಸರದಾರ ಮ್ಹಳೆಲಿ ಉಪಾಧಿ ಪ್ರಾಪ್ತ ಜಾವಚೆ ತಶಿ ಜಾಲೆಲೆಂ. ಅಸಲೆ ಭಾಗ್ಯ ಯಾ ಶಕ್ತಿ ಕಿತಲೆ ಜನಾಂಕ ಮೆಳತಾ?

ತಾ. 15.12.1999 ದಿವಸ ದನಪಾರಾ ತಾಕುನೂಚಿ ದೂರದೂರಚೆ, ಗುಜರಾಥ, ರಾಜಸ್ತಾನ, ಮಧ್ಯಪ್ರದೇಶ, ಮುಂಬಯಿ ಕೊಚ್ಚಿ, ಕೇರಳ ತಾಕುನ ಸಾರಸ್ವತ ಪ್ರತಿನಿಧಿ, ಪ್ರಬಂಧ ಮಂಡನ ಕರಚೆ ಪಂಡಿತ, ಜ್ಞಾನಿ, ಚರಿತ್ರಕಾರ, ಸಮಾಜ ವಿಜ್ಞಾನಿ, ಪತ್ರಕಾರ ಯೇವಚಾಕ ಶುರುವಾತ ಜಾಲೆ. ತಾಂಕಾ ಮಂಗಳೂರಾಂತ ರಾವಚಿ ವ್ಯವಸ್ಥಾ ಸಮಿತಿನ ಕೆಲೆಲಿ.

16.12.1999 ಬ್ರಸ್ತಾರಾ ಸಕಾಳೀಚಿ ಮಂಗಳೂರ ಶ್ರೀ ವೀರ ವೆಂಕಟೇಶ ದೇವಾಲೆ ದರ್ಶನ ಘೇವನ ವಿಶ್ವ ಸಾರಸ್ವತ ಸಮ್ಮೇಳನ ಯಶಸ್ವೀ ಜಾವಚಾಕ ಆಶೀರ್ವಾದ ಮಾಗುನ ಆಯಲಿಂತಿ. ಶ್ರೀ. ಕಾಶೀ ಮಠಾಚೆ ಶ್ರೀ ಸುಧೀಂದ್ರ ತೀರ್ಥ ಸ್ವಾಮಿಜಿ ಕೊಂಚಾಡಿ ಶ್ರೀ ವೆಂಕಟರಮಣ ಶ್ರೀ ಮಹಾಲಸಾ ನಾರಾಯಣ ದೇವಳಾಚೆ ಕಾಶೀ ಮಠಾಂತ, ಶ್ರೀ ಕೈವಲ್ಯ ಮಠಾಧೀಶ ಶ್ರೀ ಸಚ್ಚಿದಾನಂದ ಸ್ವರಸ್ವತಿ ಸ್ವಾಮೀಜಿ ಆನಿ ಶಿಷ್ಯ ಶ್ರೀ ಶಿವಾನಂದ ಸರಸ್ವತಿ ಸ್ವಾಮೀಜಿ ರಥಬೀದಿ ಶ್ರೀ ವೆಂಕಟರಮಣ ದೇವಳಾಂತ, ಶ್ರೀ. ಗೋಕರ್ಣ ಪರ್ತಗಾಳ ಜೀವೋತ್ತಮ ಮಠಾಚೆ ಶ್ರೀ ವಿದ್ಯಾಧಿರಾಜ ತೀರ್ಥ ವಡೇರ ಸ್ವಾಮೀಜಿ ಮಂಗಳೂರ ಸ್ವಮಠಾಂತ, ಚಿತ್ರಾಪುರ ಶಿರಲಿ ಮಠಾಚೆ ಶ್ರೀ. ಸದ್ಯೋಜ್ಯಾತ ಶಂಕರಾಶ್ರಮ ಸ್ವಾಮೀಜಿ ಸಮಾಧಿ ಮಠಾಂತ ಯೇವನ ಮೊಕ್ಕಾಂ ಕೆಲೆಲೆಂ.

ಮುಖೇಲ ಸೊಯರೆ ದಾವನ ಭಾರತ ಸರಕಾರಾಚೆ ಕೇಂದ್ರ ಮಂತ್ರಿ ಮಾನ್ಯ ಶ್ರೀ. ಸುರೇಶ. ಪಿ. ಪ್ರಭು ಸ್ವಪತ್ನೀಕ ಜಾವನ ದಿಲ್ಲಿ ತಾಕುನ ವಿಮಾನಾರಿ ಯೇವನ, ಕರ್ನಾಟಕ ರಾಜ್ಯ ಸರಕಾರಾಚೆ ಮಾನ್ಯ ಮಂತ್ರಿ ಶ್ರೀ.ಆರ.ವ್ಹಿ. ದೇಶಪಾಂಡೆ ಬೆಂಗಳೂರ ತಾಕುನ ಯೇವನ ಆನಿ ದಿಲ್ಲಿಚೆ ಉದ್ಯಮಿ ದಾನಿ ಶ್ರೀ. ಸತ್ಯನಾರಾಯಣ ಪೂಂಜ್ ಯೇವನ ಹೊಟೇಲ ಮಂಜರೂನಾಂತ ರಾವಿಲೆ.

ಸಾಂಜೆ ಗಂ.4.00ಕ ಮಂಗಳೂರ ಶಹರಾಚೆ ನೆಹರೂ ಮೈದಾನ ತಾಕುನ, ಸಮಾಜಾಚೆ ಚಾರೀ ಮಠಾಚೆ ಗುರುವರ್ಯಾಂಕ ರಥಾರಿ ಬಸೋವನ ಶ್ರೀ.ಸುರೇಶ ಪ್ರಭು, ಆರ.ವ್ಹಿ.ದೇಶ–ಪಾಂಡೆ, ಕೆ.ಕೆ.ಪೈ ಶ್ರೀ.ಎಸ.ವಿ. ಪಿಕಳೆ ಆನಿ ಹಾಂವೆ ರಥಾರಿ ವಚುನ ವಿಶ್ವ ಸಾರಸ್ವತ ಸಮ್ಮೇಳನಾಚೆ ಚಾರಿತ್ರಿಕ ಭವ್ಯ, ಅತೀ ಸುಂದರ ಶೋಭಾ ಯಾತ್ರಾ ಶುರುವಾತ ಜಾಲಿ. ಶೋಭಾ ಯಾತ್ರಾ ಯೆವಚೆ ಹಂಪನಕಟ್ಟಾ ರಸ್ತ್ಯಚೆ ದೋನೀ ಬಾಜೂನಯ

ಸಹಸ್ರ ಸಹಸ್ರ ಸಂಖ್ಯಾನಿ ಮೆಳೆಲೆ ಜನಾನಿ ಹಿ ಭವ್ಯ ಮೆರವಣೂಕ, ಪೊಳೋವಚಾಕ ಆನಿ ಶ್ರೀ ಗುರುವರ್ಯಾಂಗೆಲೆ ದರ್ಶನ ಭಾಗ್ಯ ಘೆವಚಾಕ ರಾವಿಲಿಂತಿ. ವಾಟ್ಟೆರಿ ಜನಾನಿ ಥಂಯ ಥಂಯ, ರಂಗರಂಗೀಲ ಕಮಾನ, ಬ್ಯಾನರ ಲಾಯಿಲಿಂತಿ. ತಶಿ ಜಾವನ ಕೊಡಿಯಾಲ ಪೇಂಟ, ರಾಜರಸ್ತೊ ಜಾವನ ಜನಸಾಗರಾಚೆ ಮುಕ್ತಕಂಠಾಚೆ ಜೈಕಾರ, ವಾಜಪ, ಬೇಂಡ, ವದನ ಇತ್ಯಾದಿಚೆ ಶಬ್ದ ಸಾಗರಾನ ವ್ಹಳಚೆ ತಶೆಂ ಜಾಲೆಲೆಂ. ಭಕ್ತ ಜನಾಲೆ ಉದ್ದೇಶ ಆನಿ ಉತ್ಸಾಹಾಕ ಮಿತಿ ನಾಶಿಲೆ ಜಾಲಯಾರೀ ಆಮ್ಹಿ ಶ್ರೀ ಗುರುವರ್ಯಾಂಕ ಭಾಸ ದಿಲೆಲೆ ಮ್ಹಣ್ಕೆದೇಡ ತಾಸ ಭಿತ್ತರಿ ಮೆರವಣೂಕ ಮಂಗಳಾ ಕ್ರೀಡಾಂಗಣಾಕ ಯೇವನ ಪಾವಲಿ.

ನಂತರ ಸುಶೋಭಿತ ವೇದಿಕೇರಿ (ಹೆಂ ಮೂಡುಬಿದ್ರಿಚೆ ಪ್ರಖ್ಯಾತ ವೇದಿಕಾ ನಿರ್ಮಾತೃ ಡಾ. ಎಮ್. ಮೋಹನ ಆಳ್ವಾಲೆ ಯೋಜನಾ) 4 ಮಠಾಚೆ ಗುರುವರ್ಯ, ತಾಜೆ ನಂತರ, ಮುಖೇಲ ಸೋಯರೆ ನಂತರ ಶ್ರೀ.ಎಸ.ವಿ. ಪಿಕಳೆ, ಶ್ರೀ.ಕೆ.ಕೆ. ಪೈಮಾಮ ಆನಿ ಹಾಂವೆ ವೇದಿರಿ ವಯ್ರ ಗೆಲೆ ನಂತರ ಉಗ್ತಾವಣ ಸಮಾರಂಭ ಚಲ್ಲೊ. ಶ್ರೀ ಗುರುವರ್ಯಾನಿಂ ದಿವೊ ಲಾಯಲೊ. ಆನಿ ಮುಖೇಲ ಸೊಯರ್ಯಾನಿಂಯ್ ದಿವೊ ಲಾಯಲೆ ನಂತರ ಸಭಾ ಕಾರ್ಯಕ್ರಮಾಂತ ಮುಖೇಲ ಸ್ಸೊಯರ್ಯಾಂಗೆಲೆ ಭಾಷಣ ಚಲ್ಲೆ. ಮಾನ್ಯ ಶ್ರೀ. ಸುರೇಶ ಪ್ರಭು, ಶ್ರೀ.ಆರ.ವ್ಹಿ.ದೇಶಪಾಂಡೆ ಆನಿ ಶಾಸಕ ಶ್ರೀ. ಎನ. ಯೊಗೀಶ ಭಟ ಹಾನ್ನಿ ಸಾರಸ್ವತಾನಿ ವಿದ್ಯಾಸಂಸ್ಥೆ ಪ್ರಾರಂಭ ಕರಚಾಕ ಪಯಲೆಂ ಆದ್ಯತಾ ದೀವನ ದೇಶಸೇವಾ, ಜನಸೇವಾ ಕರಕಾ ಅಶಿಂ ಉಲೊ ದಿಲೊ.

ನಂತರ ಚಾರೀ ಮಠಾಚೆ ಸ್ವಾಮ್ಯಾನೀಂ ಲೋಕಾಂತುಲೆ ಸಮಸ್ತ ಸಾರಸ್ವತ ಲೋಕಾಂಕ ಆಶೀರ್ವಚನ ಕರನ, ಬರೆಂ ಮಾಗಲೆ. ಆನಿ ಆಮಗೆಲಿ ಪೂರ್ವಕಾಲ ತಾಕುನ ವ್ಹಾಲ್ಗಡ್ಯಾನಿ ರಾಕುನ ಹಾಳೆಲಿ ಸಂಸ್ಕೃತಿ, ಸಂಸ್ಕಾರ, ದೇವಾಲಯ ಮಂದಿರ ರಕ್ಷಣ ಕರನ ಹಾಡಕಾ ಅಶಿಂ ಪ್ರವಚನಾಂತ ಸಾಂಗಲೆಂ, ಅಶಿಂ ಚಾರಿತ್ರಿಕ ಪಯಲೆಂ ವಿಶ್ವ ಸಾರಸ್ವತ ಸಮ್ಮೇಳನ ಉಗ್ತಾವಣ ಜಾಲೆಂ.

ಹೆರ್ದಿವಸು 17.12.1999 ಸಕಾಳಿ ಸಂಘ ನಿಕೇತನಾಚೆ ವಿಶ್ವ ಸಾರಸ್ವತ ಸಮ್ಮೇಳನಾಚೆ ಪರಿಸಂವಾದ (Seminars) ಕೇಂದ್ರ ಮಂತ್ರಿ ಮಾನ್ಯ ಶ್ರೀ ಸುರೇಶ ಪಿ.ಪ್ರಭು ಆನಿ ದಿಲ್ಲಿಚೆ ಶ್ರೀ. ಸತ್ಯ-ನಾರಾಯಣ ಪೂಂಜ್ ಹಾನ್ನಿ ದಿವೊ ಲಾವನ ಉಗ್ತಾವಣ ಕೆಲೆಂ. ಕಾಶ್ಮೀರ ತಾಕುನ ದಕ್ಷಿಣಾಂತ ಕೊಚ್ಚಿ ತಾಂಯ ಆಸಚೆ ಸಾರಸ್ವತಾಂಗೆಲೆ ವೆಗಳೆ ವೆಗಳೆ ಸಮಾಜಾಚೆಂ ಚರಿತ್ರಾ, ಭೌಗೋಲಿಕ, ಸಾಮಾಜಿಕ, ಸಾಂಸ್ಕೃತಿಕ ಆನಿ ಸಂಸ್ಕಾರಾಚೆ ಖ್ಯಾತ ಸಂಸ್ಥೆ, ಪ್ರಖ್ಯಾತ ವ್ಯಕ್ತಿಂಗೆಲೆ ವಿಷಯಾಂತ ಪ್ರಬಂಧ ಮಂಡನ ದಾಲಿಂತಿ.

ಕಾಶ್ಮೀರಿ ಪಂಡಿತಾನಿಂ, ಮೆಗೆಲಾಗಿ ವ್ಯಕ್ತ ಕೆಲೆಲೆ ತಾಂಗೆಲೆ ಕಷ್ಟ ಆನಿ ನಷ್ಟ ಪರಿಹಾರ ಕರಕಾ ಅಶಿಂ ಕೇಂದ್ರ ಸರಕಾರಾಕ ದಿವಚೆ ವಿನಂತಿ ಪತ್ರ ಮಾನ್ಯ ಶ್ರೀ ಸುರೇಶ ಪ್ರಭುಕ ಹಾತಾಂತ ದಿಲೆಂ. ಆನಿ ತಾಂಗೆಲೆ ಭಿತ್ತರಿ ಪರಸ್ಪರ ವಿಚಾರ ಕರಚೆ ತಶಿಂ ಹಾಂವೆ ಕೆಲೆಲೆಂ, ಕಾಶ್ಮೀರೀ ಪಂಡಿತಾಂಕ ಖುಷೀ ಜಾಲೆ. ತಶೀಂಚಿ ಮಣಿಪಾಲಚೆ ವಿದ್ಯಾ ಸಂಸ್ಥಾಂತೂಯೀ ತ್ಯಾ ಸಾರಸ್ವತ ಭಾಂವಂಡಾಂಗೆಲೆ ಚರ್ಡುವಾಂಕ ಶಿಕ್ಷಣಾಚೆ ಸೌಲಭ್ಯ ಕರನ ದಿವಚಾಕ ಶ್ರೀ ಕೆ.ಕೆ. ಪೈ ಮಾಮಾಕ ತಾನ್ನಿ ವಿನಂತಿ ಕೆಲಿ. ಸಮ್ಮೇಳನ ಜಾಲೆಲೆ ನಂತರ ತಾಂಕಾ ಮಣಿಪಾಲಾಕ ಯೇವನ ಭೇಟಿ ಜಾವಚಾಕ ಪೈಮಾಮಾನ ಸಾಂಗಿಲೆ.

ಶ್ರೀ ಕೈವಲ್ಯ ಮಠಾಚೆ ಶಿಷ್ಯ ಸ್ವಾಮೀ ಶ್ರೀ ಶಿವಾನಂದ ಸರಸ್ವತಿ ಸ್ವಾಮೀಜಿಂಗೆಲೆ ಉಪಸ್ಥಿತಿರಿ ಸಾಂಜೆ ಸಾಂಸ್ಕೃತಿಕ ಕಾರ್ಯಕ್ರಮ ಚಲ್ಲೆ. ಧಾರವಾಡ ಶ್ರೀ ಗಜಾನನ ರಾವ ಹೇರಂಜಾಳ ಹಾಗೆಲೆ ದಿಗ್ದರ್ಶನಾಚೆ 'ಸಾರಸ್ವತ ವೈಭವ' ನಾಟಕ ಬರೇಂ ಆಶಿಲೆ. ಶ್ರೀ. ಪುತ್ತೂರ ನರಸಿಂಹ ನಾಯಕ ಆನಿ ಶ್ರೀಮತಿ ಅನುರಾಧಾ ಧಾರೇಶ್ವರ ಹಾಂಗೆಲೆ ಸುಗಮ ಸಂಗೀತಯ ಆಶಿಲೆ. ದಿ.18.12.1999 ಶನಿವಾರ Entrepreneur Division of Saraswats ಮ್ಹಳೆಲೆ ಪರಿಸಂವಾದಾಂತ ಭಾರತಾಚೆ ವ್ಹಡ ವ್ಹಡ ಸಾರಸ್ವತ ಉದ್ಯಮಿನಿಂ ಭಾಗ ಘೆತಿಲೆ. ಸಾಂಜವಳಾ ಸಾರಸ್ವತ ಆನಿ ಕೊಂಕಣಿ ಭಾಸ, ಮ್ಹಳೆಲೆ ವಿಷಯಾರಿ ಹಾಂವೆ ಪ್ರಬಂಧ ಮಂಡನ ಕೆಲೆಲೆ. ನಂತರ A.I.S.C.O.

ವಿಷಯಾಂತ ಸಂಸ್ಥಾಪಕ ಶ್ರೀ ಎಸ. ವಿ.ಪಿಕಳೆ-ಬಾಬಾನ ಭಾಷಣ ದಿಲೆಂ (ಚಿಕೇಚಿ ಭಾಷಣ ದೀಗ ಜಾಲೆಂ ಅಶಿಂ ಅಭಿಪ್ರಾಯ ವ್ಯಕ್ತ ಜಾಲಲೊ)

ಸಾಂಜೆ ಶಿರಸಿಚೆ ವಾಸುದೇವ ಶ್ಯಾನಭಾಗ ಹಾಗೆಲೆ ಪಂಗಡಾಚೆ ಸಂಗೀತ ನೃತ್ಯ ಕಾರ್ಯಕ್ರಮ, ಡಾ.ನಂದಕುಮಾರ ಪೈನ ಚರ್ಡುವಾಲೆಂ ಕೊಂಕಣಿ ಯಕ್ಷಗಾನ ಪ್ರದರ್ಶನ ನಂತರ ಮುಂಬಯಿಚೆ ತ್ರಿವೇಣಿ ಕಲಾ ಸಂಗಮ ಹಾಂಗೆಲೆ 'ಲಗ್ನಾಚೆ ಪಿಶ್ಶೆ' ನಾಟಕ ಆಶಿಲೆಂ.

ದಿ. 18.12.1999 ಆಯತಾರಾ ಸಕಾಳಿ ಶ್ರೀ ಎಂ.ವಿ. ಕಾಮತಿ ಮಾಮಾನ ದಿವೊ ಲಾವನ ಸಮಾವೇಶ ಪ್ರಾರಂಭ ಕೆಲೊ. ಸಾಂಜೆ 6.30ಕ ಸಮಾಜಾಚೆ ಚಾರೀ ಮಠಾಚೆ ಸ್ವಾಮೀಜಿನಿಂ ಆಶೀರ್ವಚನ ಕೆಲೆಂ ಶ್ರೀ. ಸುಧೀಂದ್ರ ತೀರ್ಥ ಸ್ವಾಮಿಜಿನಿಂ ಉತ್ತರ ಹಿಂದೂಸ್ಥಾನ ತಾಕುನ ಆಯಿಲೆ ಸಾರಸ್ವತಾಂಗೆಲೆ ಖಾತಿರ ಹಿಂದಿ ಭಾಷೆನಚೇ ಪ್ರವಚನ ಕರನ ಆಶೀರ್ವಾದ ಕೆಲೊ

ಚಾರೀ ಮಠಾಂಚೆ ಗುರುವರ್ಯಾಂಗೆಲೆ ಉಪಸ್ಥಿತಿರಿ, ಜಮಲೆಲ್ಯಾ 25000 ವಯ್ರ ಸಭಿಕಾಲೆಂ ಮುಖಾರಿ ಮ್ಹಾಕಾ 'ವಿಶ್ವ ಸಾರಸ್ವತ ಸರದಾರ' ಅಶಿಂ ಬಿರುದ ದೀವನ, ಶ್ರೀ ಸಾರಸ್ವತ ಮುನಿಲೆ ಮೂರ್ತಿ ಸ್ಮರಣಿಕಾ ಜಾವನ ದಿಲಿ. ಕರ್ನಾಟಕ ರಾಜ್ಯ ಮಂತ್ರಿ ಶ್ರೀ ಬಿ. ರಮಾನಾಥ ರೈ ಹಾಜರ ಆಶಿಲೊ.

ಅಶಿಂ ಮೆಗೆಲೆ ಜೀವಮಾನಾಂತುಲೆ ವ್ಹಡಯೇಕ ಚರಿತ್ರಾರ್ಹ 'ಪಯಲೆಂ ವಿಶ್ವ ಸಾರಸ್ವತ ಸಮ್ಮೇಳನ' ಶ್ರೀ ವೆಂಕಟರಮಣ ಸ್ವಾಮೀಲೆ ದಯೇನ ಜಾಲೆಂ. ಸಮಾಜಾಚೆ ಚಾರೀ ಮಠಾಚೆ ಶ್ರೀ ಶ್ರೀ ಗುರುವರ್ಯಾಂಗೆಲೆ ಸನ್ನಿಧಿರಿ (ಉಪಸ್ಥಿತಿರಿ) ವಿಶೇಷ ಮ್ಹಳಯಾರಿ, ವಿಶ್ವ ಸಾರಸ್ವತ ಸಮ್ಮೇಳನ ಅಖಿಲ ಭಾರತ ಸಾರಸ್ವತ ಸಾಂಸ್ಕೃತಿಕ ಸಂಘಾಚೆ ಕಾರ್ಯಕ್ರಮ. ತಾನ್ನಿ ದೋನ ತೀನ ಪಾವಟಿ ಮುಂಬಯ್ತ ಕರಚೆ ಅಶಿಂ ಠರಯಿಲೆಂ ಜಾಲಯಾರೀ ಥಂಯು ಕರಚಾಕ ಸಾಧ್ಯ ನಾ ಜಾಲ್ಲೆಲ್ಯಾನ ಮಂಗಳೂರಾಂತ ಚಲ್ಲೆಲೆಂ. ಹೆಂ ಮಹಾ ಕಾರ್ಯ ಆಮಕಾ ಹಾತಾಂತರ ಕರತನಾ ಮುಂಬಯಿಚೆ ಕೇಂದ್ರ ಸಮೀತಿನ ಧಾ ಲಕ್ಷ ರೂಪಯ್ಯಾ ಆಮಕಾ ದಿತಾತಿ ಮ್ಹಳೆಲೆಂ. ಜಾಲಯಾರಿ ಶೇವಟ ತಾನ್ನಿ ದಿಲೆಲಿ ರೂ. 9.00 ಲಾಖ ಮಾತ್ರ. ಆಮ್ಹಿ ಸ್ಮರಣಿಕಾ (Souvenir) ಹಾಂಗಾಚೀ ಕರನ ತಾಂಕಾ ಧಾಡ್ ದಿಲಯಾರೀ, ತಾನ್ನಿ ತಾಂತುತುಲೆ ಜಾಯರಾತ (ಮುಂಬಯಿ ಶಹರಾಂತುಲೆ) ಇತ್ಯಾದಿಚೆ ದುಡು ಥಂಯ ವಸೂಲ ಕರ್ನ್ಯಾಯೀ ಮಂಗಳೂರಾಕ ಧಾಡ್ ದೀನಿ ನಾತಿಲ್ಯಾನ ಹಾಂಗಾ ಆಮಕಾ ವೆಗವೆಗಳೆ ಕಾಮಾಚೆ ಖಾತಿರ ದಿಲೆಲೆ ಬಿಲ್ಲ ಪಾವತಿ ಕರಚಾಕ ಕಷ್ಟ ಜಾಲೆ. ತೆ ಕಷ್ಟಕಾಲಾರಿ ಶ್ರೀ ಕೆ.ಕೆ.ಪೈ ಮಾಮಾನ ಆಮಕಾ ಮಣಿಪಾಲ ತಾಕೂನ ರೂ.2.00 ಲಾಖ ದುಡ್ಡು ದಿವಯಿಲೊ. ವರಲೆಲೆ ಬಾಕಿ ಆಶಿಲಿಂ ಬಿಲ್ಲಂ ಆಮಿ ವಿಶ್ವ ಸಾರಸ್ವತ ಸಮ್ಮೇಳನ ವಾರ್ಷಿಕೋತ್ಸವ ಆಚರಣ ಮ್ಹಳೆಲೆ-ವಿಶೇಷ ಕಾರ್ಯಾವಳ ಮಾಂಡೋನ ಹಾಡ್, ತಾಂತು ಸಂಗ್ರಹ ಕೆಲೆಲೆ ದುಡ್ವಾನಿಂ ಪಾವಯಲಿಂತಿ.

ವಿಶ್ವ ಸಾರಸ್ವತ ಸಮ್ಮೇಳನಾಂತ ಭಾಗಿ ಜಾಲೆಲೆ ಉತ್ತರ ಹಿಂದೂಸ್ತಾನಾಚೆ ಜೋಧಪುರ, ರಾಜಸ್ತಾನ, ಗುಜರಾತ, ಕಾಶ್ಮೀರ ಪಂಡಿತ ಸಾರಸ್ವತಾಂಕ, ದಾಕ್ಷಿಣಾತ್ಯ ಸಾರಸ್ವತಾಂಗೆಲೆ ಸಮಾಜಾಚೆ ಧಾರ್ಮಿಕ ವ್ಯವಸ್ಥಾ ವಯ್ರ ಮಸ್ತ ಆಸ್ಥಾ ಆಯಿಲೆಂ. ತೆಂ ತಾನ್ನಿ ಮ್ಹಾಕಾ ವಿಶ್ವ ಸಾರಸ್ವತ ಸಮ್ಮೇಳನ ಜಾತ್ತರೀಯ ಪತ್ರಂ ಬರೋವನ ಕಳಯತಾಲೆ. ಆನಿ ಪರತ ಏಕ ಸಮ್ಮೇಳನ ಕರಕಾ ಅಶಿಂ ಮಾಗಣಿ ಕರತಾಲೆಂ. ತೆಂ ಹಾಂವೆ ಮುಂಬಯಿ ಅಖಿಲ ಭಾರತ ಸಾರಸ್ವತ ಸಾಂಸ್ಕೃತಿಕ ಸಂಘಾಚೆ ಮ್ಹಾಲ್ಗಡ್ಯಾಂಕ ಕಳಯ್ತ ಆಶಿಲೊ. ಜಾಲಯಾರ ತಾಂಗೆಲೊ ಕಾಂಹೀ ಉತ್ಸಾಹ ದಿಸೂನ ಯೇನಿ. ತಾಂಗೆಲೆ ಅಂತಿಮ ಉದ್ದೇಶ ಬರೀ ವಿಶ್ವ ಸಾರಸ್ವತ ಸಮ್ಮೇಳನ ಘಡೋವ್ನ ಹಾಡಚೆ ಮಾತ್ರ ಆಶಿಲೆ. ತಾಜೆನ ಉತ್ಪನ್ನ ಜಾಲೆಲೆ ಜಾಗತಿಕ ಸಾರಸ್ವತ ಏಕ್ವಟಾಚೆ ಫಾಯದೊ, ಅಥವಾ ತೆಂ ನಿರಂತರ ಮುಕಾರಸುನ ಹಾಡಚೆ ತಾಂಗೆಲೊ ಉದ್ದೇಶ ನಾಶಿಲೊ ಮ್ಹಳೆಲೆ ಮ್ಹಾಕಾ ಆನಿ ಹಾಂಗಾಚೆ ಮೆಗೆಲೆ ಇತರ ವಾವ್ರಾಡಿಂಕ ನಂತರ ಕಳ್ನ ಆಯಲೆಂ.

2000 ಇಸವಿಚೆ ಕಾಶೀ ಮಠ ಸಂಸ್ಥಾನಾಧೀಶ ಶ್ರೀ ಸುಧೀಂಧ್ರ ತೀರ್ಥ ಸ್ವಾಮೀಜಿಂಗೆಲೊ ಚಾತುರ್ಮಾಸ ಗುಜರಾಥಾಚೆ ದ್ವಾರಕಾಂತ ಚಲಲೊ. ಕಚ್ ಸಾರಸ್ವತ ಭವನಾಂತ ಚಾರ ಮ್ಹಯನೆ ಶ್ರೀ. ಗುರುವರ್ಯ ಮೊಕ್ಕಾಂ ಆಶಿಲೆ. ತೇಚಿ ದಿವಸಾಂತ ಥಂಯ ಏಕ ಸಾರಸ್ವತ ಜಮಾತ ಮಾಂಡೋನ ಹಾಡಚೆ, ಆನಿ ಉತ್ತರ ಹಿಂದೂಸ್ಥಾನಾಚೆ ಸಾರಸ್ವತಾಂಕ ಪರತ ಏಕ ಪಾವಟಿ ಶ್ರೀ ಗುರು-ವರ್ಯಾಂಗೆಲೆ ಸಾಂಗಾತಿ ಭಾಸಾಭಾಸ ಕರಚೆ ವಿಷಯಾಂತ ಹಾಂವೆ ಏಕ ಕಾರ್ಯಕ್ರಮ ಶ್ರೀ. ಗುರುವರ್ಯಾಂಕ ನಿವೇದನ ಕೆಲೊ. ಶ್ರೀ. ಗುರು-ವರ್ಯಾನಿಂ ಜಾಯ್ತ ಮ್ಹೊಣು ಆದೇಶ ದಿಲೊ. ಹೆಂ ಮುಂಬಯಿ ಪುಢಾರ್ಯಾಂಕಯ ಕಳಯಲೆಂ ಜಾಲಯಾರಿ ತಾನ್ನಿ ತೆ ವಿಷಯಾಕ ಉಮೇದಿ ದಾಕಯನಿ. ತಶಿ ಜಾವನ ಹಾಂವಚೀ ಮುಖಾರಸುನ ಪಾವಲ ದವರನ ದಿ.17.9.2000 ಆಯತಾರಾ ದ್ವಾರಕಾಂತ ಕಚ್ಛ ಸಾರಸ್ವತ ಭವನಾಂತ ಏಕ ಸಾರಸ್ವತ ಸಭಾ ಕಾರ್ಯಕ್ರಮ ಕರಚೆ ಠರಯಲೆಂ. ಆನಿ ಉತ್ತರ ಹಿಂದೂಸ್ತಾನಾಚೆ ವೆಗವೆಗಳೆ ಸಾರಸ್ವತ ಸಂಘ ಸಂಸ್ಥ್ಯಾಂಕ ಕಳಯಲೆಂ. ಬೆಂಗಳೂರಚೆ ಶ್ರೀ ಉದಯ ನಾಯಕ ಮೆಗೆಲೆ ಸಾಂಗಾತಾಕ ಆಶಿಲೊ.

ಮಂಗಳೂರತಾಕುನ ಭಾಯರಸರ್ನ ದ್ವಾರಕಾಕ ದಿ.16.9.2000 ಶನವಾರಾ ಪಾವಲೊ. ಆನಿ ಶ್ರೀ ಸ್ವಾಮೀಜಿಂಕ ಭೆಟೂನ, ವಿಶ್ವ ಸಾರಸ್ವತ ಸಮ್ಮೇಳನಾಚೆ ನಂತವಯಲೆ ಚಲ್ಲೆಲೆ ವಿಷಯ ಸಾಂಗಲೆಂ. ಅಖಿಲ ಭಾರತ ಸಾರಸ್ವತ ಸಾಂಸ್ಕೃತಿಕ ಸಂಘಾಚೆ ಪದಾಧಿಕಾರಿಂಗೆಲೆ ನಿಷ್ಕ್ರಿಯತಾ ತಾಂಕಾ ಕಳಯುಲೆಂ. ಆನಿ ಘಾಯು ಚಲಚೆ ಸಭಾ ವಿಷಯಾಂತ ನಿವೇದನ ಕೆಲೆ.

ಹೆರ್ದಿವಸು ದಿ.17.9.2000 ಆಯತಾರಾ, ರಾಜಸ್ಥಾನ, ಭುಜ್, ಗಾಂಧಿದಾಮು, ಪುಷ್ಕರ ಹಾಂಗಾ ತಾಕುನ ಸುಮಾರ ಸಾರಸ್ವತ ದ್ವಾರಕಾಂತ ಚಲ್ಲೆಲೆ ಕಾರ್ಯಕ್ರಮಾಂತ ಜಮಲೆಲೆ. ಬರೋಡಾ ತಾಕುನ ಡಾ. ಬಾಬಾ ಪೈ ಆಯಿಲೊ. ಶ್ರೀ ಗುರು-ವರ್ಯಾನಿ ಜಮಲೆಲೆ ಸಾರಸ್ವತ ಸಂಘ ಸಂಸ್ಥ್ಯಾಂಚೆ ಪ್ರತಿನಿಧಿಂಗೆಲೆ ವಿಚಾರ ಆಯಕುನ ಘೆತಲೆ. ಆನಿ ನಂತರ ತಾಂಗೆಲೆ ಪ್ರವಚನಾಂತ ಬರೋ ವಿಷಯ ಸಾಂಗುನ ಆಶೀರ್ವಾದ ಕೆಲೊ. ಅಶಿಂ ಥಂಚೆ ಏಕ ದಿವಸಾಚೆ ಕಾರ್ಯಕ್ರಮ ಸಂಪಲೊ. ತಾಜೆ ಸಾಂಗಾತೀಚಿ ವಿಶ್ವ ಸಾರಸ್ವತ ಸಂಘಟನ ಕರಚೆ ಮೆಗೆಲೆ ವಾವ್ರಯ ಹಾಂವೆ ಮುಕ್ತಾಯ ಕೆಲೆ. ಅಖಿಲ ಭಾರತ ಸಾರಸ್ವತ ಸಂಘಾಚೆ ಪದಾಧಿಕಾರಿನಿಂ, ವಿಶ್ವ ಸಾರಸ್ವತ ಸಮ್ಮೇಳನಾಂತ ಉಬ್ಜುನ ಆಯಿಲೆ ಉತ್ಸಾಹದಾಯಕ ಪ್ರತಿಕ್ರಿಯಾ ಬರೇ ರೀತಿನ ವಟಾಯ್ಸಿಲೆಲೆ (encash) ಕೆಲೆಲೆ ಜಾಲಯಾರಿ, ಆಜಿ ತೆಂ ಏಕ ವ್ಹಡ ಜೀವಂತ ಸಂಘಟನ ದಾವನ ಮುಕಾರುಸುನ ಯೆತಾ ಆಶಿಲೆ.

✦✦✦

ವಿಶ್ವ ಸಾರಸ್ವತ ಸಮ್ಮೇಳನ ವಾರ್ಷಿಕೋತ್ಸವ

ವಿಶ್ವ ಸಾರಸ್ವತ ಸಮ್ಮೇಳನ ಜಾಲೆಲೆ ನಂತರ, ಮುಂಬಯಿ ಅಖಿಲ ಭಾರತ ಸಾರಸ್ವತ ಸಾಂಸ್ಕೃತಿಕ ಸಂಘಾಚೆ ಮುಖೇಲಾನಿ, ವಾವ್ರ ಮುಕಾರಸುನ ವ್ಹರನಿ ಜಾಲೆಲ್ಯಾನ ಕಾಮ ಬಂದ ಪಳ್ಳೆಲೆಂ. ಜಾಲಯಾರಿ ಮ್ಹಾಕಾ ಕಶೀ ಪುಣಿ ಕರನ, ವ್ಹಡ ಮಾಪಾನ ಸಂಘಟನ ಕೆಲೆಲೆ ವಿಶ್ವ ಸಾರಸ್ವತ ಸಮ್ಮೇಳನಾಚೆ ಹುನ್ನಾಣಿ ನಿವಚಾಕ ಸೊಡುಂಕ ನಜ್ಜ ಮ್ಹಳೆಲೆ ಮನಾಂತ ಆಶಿಲೆ. ಮುಂಬಯಿಚೆ ಮುಖೇಲಾಂಕ ಕಿತಲೆಂ ಸಾಂಗಲ್ಯಾರಿಯ ತೆಂ ಊದಕಾಂತ ಕೆಲಲೊ ಹೋಮ ಜಾಲೊ.

ತ್ಯಾ ಖಾತಿರ ವಿಶ್ವ ಸಾರಸ್ವತ ಸಮ್ಮೇಳನಾಚೆ ಉಗ್ಡಾಸಾಚೆ ಖಾತಿರ ಮಂಗಳೂರಾಂತ ಪ್ರತೀ ವರಸ ದೇಶ ವಿದೇಶಾಂತ ವೆಗವೆಗಳೆ ಕ್ಷೇತ್ರಾಂತ ವಾವ್ರ ಕರ್ನ ನಾಂವ ಪಾವಿಲೆ ಸಾರಸ್ವತ ಸಮಾಜಾಚೆ, ಮ್ಹಾಲ್ಗಡ್ಯಾಂಕ, ಸಾಧಕಾಂಕ, ಸನ್ಮಾನ ಕರಚೆ ವಿಚಾರ ಆಮ್ಗೆಲ್ಯಾ ಮಂಗಳೂರ ಸಾರಸ್ವತ ಮುಖೆಲಾಂಗೆಲೆ, ತರ್ನಾಟ್ಯಾಂಗೆಲೆ ಮುಖಾರಿ ದವರಲೆ. ಸಕಡಾಲಿ ಕಬೂಲಿ ಆಶಿಲಿ. ತಶಿ ಜಾವನ ಹರ ಏಕ ವರಸ ದೇಶ ವಿದೇಶಾಂತ ಆಸಚೆ ಸಾರಸ್ವತಾಂಕ (ಮುಖ್ಯ ಜಾವನ ಮಂಗಳೂರ ಉಡುಪಿ ಉತ್ತರ ಕನ್ನಡ ಜಿಲ್ಲಾಚೆ) ಮಂಗಳೂರಾಕ ಆಪೋವನ ಏಕ ಸಮಾರಂಭ ಕರಚೆ ಪದ್ದತ ಶುರು ಕೆಲಿ. ಹಾಕಾ ಅಭೂತ ಪೂರ್ವ ಸ್ವಾಗತ ಮೆಳೆಲೆಂ.

ಪಯಲೆಂ ವರಸ 2001 ಜನವರಿ ತಾ. 7ಕ ಮಂಗಳೂರಾಂತ ಕೆನರಾ ಹ್ಯಾಸ್ಕೂಲ (ಮೈನ) ಶಾಲಾಚೆ ಆಂಗಣಾಂತ ಭವ್ಯ ವೇದಿಕಾ ತಯಾರ ಕರ್ನ 7 ಜನ ಬ್ಯಾಂಕ ವರಿಷ್ಠಾಂಕ ಸನ್ಮಾನ ಕರಚೆ ಠರಯಲೆಂ. ಸಾರಸ್ವತ ಸಮಾಜಾಚೊ ಮ್ಹಾಲ್ಗಡೊ ಶ್ರೀ.ಕೆ.ಕೆ. ಪೈಮಾಮಾನ ಅಧ್ಯಕ್ಷ ಪಣ ಘೆತಿಲೆಂ. ಲೋಕ ಸಭಾ ಸಾಂದೊ ಆನಿ ಆಮಗೆಲೆ ವಯರಿ ಮಸ್ತ ಅಭಿಮಾನ ಆಶಿಲೊ ಸಾಂಸದಿಕ ಶ್ರೀ. ಸುರೇಶ ಪಿ. ಪ್ರಭು ಮುಖೇಲ ಸೋಯರೊ ಜಾವನ ಆಯಿಲೊ. ರಿಜರ್ವ ಬ್ಯಾಂಕ ಡೆಪ್ಯೂಟಿ ಗವರ್ನರ ಶ್ರೀ ವಿಠಲದಾಸ ಲೀಲಾಧರ, ಐ.ಸಿ.ಐ.ಸಿ.ಐ. ಚೆಯರಮನ ಶ್ರೀ.ಕೆ.ವಿ. ಕಾಮತ, ಕೆನರಾಬ್ಯಾಂಕ ಚೆಯರಮನ ಆರ.ಜೆ. ಕಾಮತ ಸಿಂಡಿಕೇಟ ಬ್ಯಾಂಕ ಚೆಯರಮೇನ ಶ್ರೀ.ಡಿ.ಟಿ.ಪೈ. ಬ್ಯಾಂಕ ಆಫ ಬರೋಡಾಚೆ. ಶ್ರೀಪಿ.ಎಸ.ಶೆಣೈ. ಆಂಧ್ರಾ ಬ್ಯಾಂಕ ಚೆಯರಮನ ಶ್ರೀಬಿ.ವಸಂತನ ಹಾಂಕಾ ಸನ್ಮಾನ ಕೆಲಲೊ.

ಬ್ಯಾಂಕ ರಾಷ್ಟ್ರೀಕರಣ ದಾವಚೆ ಪಯಲೆಂ ಆಮಗೆಲೆ ಮ್ಹಳೆಲೆ ಕೆನರಾ ಬ್ಯಾಂಕ, ಸಿಂಡಿಕೇಟ ಬ್ಯಾಂಕ ಆನಿ ಕಾರ್ಪೋರೇಶನ ಬ್ಯಾಂಕ ಮಾತ್ರ ಆಶಿಲೆ. ರಾಷ್ಟ್ರೀಕರಣ ಜಾಲೆನಂತರ ಸಾರಸ್ವತಾನಿ ತಾಂಗೆಲೆ ನಿಷ್ಠಾವಂತ ಸೇವೆನ, ಬುದ್ವಂತ ಕಾರ್ಯೇನ, ಆನಿ ವೃತ್ತಿ ಪರತಾ ದಾಕೋವನ ಆತಾಂ ಅನೇಕ ಬ್ಯಾಂಕಾಚೆ ಅಧ್ಯಕ್ಷ ಜಾವನ ಸಾರಸ್ವತಾಂಕ ಕೇಂದ್ರ ಸರಕಾರಾಚೆ ವಿತ್ತ ಇಲಾಖಾನ ನೇಮಣೂಕ ಕರಚಾಕ ಸಾಧ್ಯ ಜಾಲೆಂ. ಅಶಿಂ ಏಕ ಕಾಲಾಕ 5-6 ಬ್ಯಾಂಕಾಂತ, ಅಧ್ಯಕ್ಷಸ್ಥಾನಾರಿ ಆಮಗೆಲ್ಯಾನಿ ನೇಮಣೂಕ ಜಾವಚೆ ಸಾರಸ್ವತಾಂಕ ಗೌರವಾಚೊ ವಿಷಯ. ಹೆಂ ವಿಂಗಡ ಇತರ ಸಮಾಜಾಚೆ ಜನಾಂಕಯ ಕಳನ ಯೆವಚೆ ಖಾತಿರಯ, ಹ್ಯಾ ಪಯಲೆ ಪಾವಟೀಚೆ ಸತ್ಕಾರ ಸಮಾರಂಭಾಂತ ಆಮ್ಹಿ 7 ಬ್ಯಾಂಕ ವರಿಷ್ಠಾಂಕ ಸನ್ಮಾನ ದವರಲಲೊ.

ಹ್ಯಾ ಸಮಾರಂಭಾಚೆ ವೇಳಾರೀಚಿ 80 ವಯಾಕ ಪಾವಿಲೊ ಸಮಾಜಾಚೊ ಮ್ಹಾಲ್ಗಡೊ ಶ್ರೀ ಕೆ.ಕೆ.ಪೈ ಹಾಂಕಾಯ ವಿಶೇಷ ರೀತಿರಿ ಸನ್ಮಾನ ದವರಲಲೊ. ದಿಲ್ಲಿಕ ದಾಕುನ ಆಯಿಲೊ ಮಾನ್ಯ ಶ್ರೀ ಸುರೇಶ ಪಿ. ಪ್ರಭುನ ಹೆ ವಿಷಯಾಂತ ಮ್ಹಾಕಾ ಖೂಬ ಪ್ರಶಂಸಾ ಕೆಲೆಂ.

ವಾರ್ಷಿಕೋತ್ಸವ ಸಮಾರಂಭಾಚೆ ವಾಂಟೊ ಜಾವನ ಜಿಲ್ಲಾಚೆ ಕಾಲೇಜ ವಿದ್ಯಾರ್ಥಿಂಕ, ವೃತ್ತಿ

ಪರ ತರಬೇತ ಕಾರ್ಯಾಕ್ರಮುಯ ಶ್ರೀನಿವಾಸ ಪಾಠಶಾಲಾಂತ ದವರಲೆಲೆಂ. ಸಂಸ್ಥೆಚೊ ಅಧ್ಯಕ್ಷ ಡಾ.ಕಸ್ತೂರಿ ಮೋಹನ ಪೈನ ಕಾರ್ಯಕ್ರಮು ಮಾಂಡೋವನ ಹಾಳೆಲೆಂ. ಸುಮಾರ 250 ವಿದ್ಯಾರ್ಥಿ ಆಶಿಲಿಂತಿ.

ನಂತರ ವಾರ್ಷಿಕೋತ್ಸವ ಆಚರಣ ಕರನ ಸಾರಸ್ವತ ಸಮಾಜಾಚೆ ನಾಂವಾಧಿಕ ಮ್ಹಾಲ್ಗಡ್ಯಾಂಕ, ಆಪಣ್ಯಾಲಿ ಕೃತೃತ್ವ ಶಕ್ತಿನ ಸಾಮಾಜಿಕ, ಶೈಕ್ಷಣಿಕ, ಕ್ಷೇತ್ರಾಂತ, ಕೈಗಾರಿಕೋದ್ಯಮ ಕ್ಷೇತ್ರಾಂತ ಅಭಿವೃದ್ಧಿ ಕರನ ನಾಂವ ಘೇತಿಲೆ ಪ್ರಸಿದ್ಧ ಸಾರಸ್ವತಾಂಕ ಸನ್ಮಾನ ಕರಚೆ ಏಕ ಪದ್ದತ ಮಂಗಳೂರಾಂತ ಶುರುವಾತ ದಾಲೆಲಿ.

ಪ್ರತೀ ವರಸ ಸಮಾಜಾಚೊ ವಯೋವೃದ್ಧ, ಜ್ಞಾನ ವೃದ್ಧ, ಆನಿ ಸಮಾಜಾಚೆ ಬರೆಪಣಾ ಖಾತಿರ ಅವಿರತ ಜಾವನ ವಾವುರಚೆ ಶ್ರೀ ಕೆ.ಕೆ.ಪೈ ಮಾಮಾಲೆ ದಿವ್ಯ ಹತ್ತಾನಿ ಆಮ್ಮಿ ಸನ್ಮಾನಿತಾಂಕ ಸನ್ಮಾನ ಕರಚೆ ಆಶಿಲೆಂ. ಜಾಲಯಾರ 2008 ಇಸವಿ ಜನವರಿಂತ ಚಲೆಲ್ಲೆ ಸಮಾರಂಭಾಂತ ಸಮಾಜಾಚೆ ಅತ್ಯಂತ ಮ್ಹಾಲ್ಗಡೊ ಶ್ರೀ ಕೆ.ಕೆ.ಪೈ ಮಾಮ್ಮಾಕಚೀ (86 ವಯ) ಆನಿ 82-83 ವರಸ ಪ್ರಾಯೇಚೆ ಆನಿ ಅಖಿಲ ಭಾರತ ಸಾರಸ್ವತ ಸಾಂಸ್ಕೃತಿಕ ಸಂಘಾಚೆ ಸಂಸ್ಥಾಪಕ ಶ್ರೀ ಎಸ.ವಿ.ಪಿಕಳೆ ಆನಿ ಶ್ರೀ ಗುರುದಾಸ ವಿ. ಮಾಸುರಕರ ಹಾಂಕಾಯ ಸನ್ಮಾನ ಕರಚೆ ಠರಯಿಲೆಲೆ ನಿಮಿತ್ತಾನ, ರಾಜರ್ಷಿ ಡಾ. ಧರ್ಮಸ್ಥಳ ವೀರೇಂದ್ರ ಹೆಗ್ಗಡೆ ಹಾಂಕಾ ಆಪೋವನ ತಾಂಗೆಲೆ ದಿವ್ಯ ಹಸ್ತಾನಿ ಹ್ಯಾ 3 ವಯೋವೃದ್ಧ ಮ್ಹಾಲ್ಗಡ್ಯಾಂಕ ಸನ್ಮಾನ ಕೆಲಲೊ.

ವಾರ್ಷಿಕೋತ್ಸವ ವರಸಾನ ವರಸ ಜನವರೀ ಮ್ಹಯನ್ಯಾಂತ ಜಾವಚೆ ಜಾಲಯಾರೀ, ವರಸಾಚೆ ಮಧ್ಯೆಂತ ಖಂಚೋಯ ಏಕ ಉನ್ನತ ಸ್ಥಾನಾಕ ಯಾ ಅಧಿಕಾರಾಚೆ ಸ್ಥಾನಾಕ ಪಾವಿಲೆ ಸಾರಸ್ವತಾಂಕಂಯು ಆಮ್ಮಿ ಮಂಗಳೂರಾಕ ಆಪೋವನ ಸನ್ಮಾನ ಕೆಲಲೊ ಆಸಾ. ಹ್ಯಾ ನಿಮಿತ್ತಾನ ಮಂಗಳೂರ ಆನಿ ದಕ್ಷಿಣ ಕನ್ನಡ, ಉಡುಪಿ, ಜಿಲ್ಲಾಚೆ ಸಮಾಜ ಬಾಂಧವಾನಿ ಏಕಡೆ ಮೆಳಚೆ ತಶಿ ಜಾತಾಲೆಂ. ಅಶಿ ಜಾವನ ಹೆ ಕಾರ್ಯಕ್ರಮಾಕ ಸಮಾಜಾಚೆ ವೆಗವೆಗಳೆ ಸ್ತರಾಚೆ, ವೃತ್ತಿ ಜೀವನಾಂತುಲೆ, ಮಾನೆಸ್ತಾಂಗೆಲೆ ಪ್ರಶಂಸಾ ಮ್ಹಾಕಾ ಪ್ರಾಪ್ತ ಜಾಲಿ. ಮಾತ್ರ ನ್ಹಂಯ ತಾಂಗೆಲೆ ಸಂಪರ್ಕಾಂತ ನಿರಂತರ ಜಾವನ ಆಸಚಾಕಯ ಸಾಧ್ಯ ಜಾಲೆಂ.

✦✦✦

ವಿಶ್ವ ಕೊಂಕಣಿ ಸಾಹಿತ್ಯ ಅಕಾಡೆಮಿ

ವಿಶ್ವ ಕೊಂಕಣಿ ಕೇಂದ್ರಾಚೆ ಇಮಾರತ ಬಾಂದುನ ದಾತ್ತಚಿ ತೆಂ ಬಾಂದಿಲೆಲೆ ಉದ್ದೇಶ ಸಾರ್ಥಕ ಕರಚೆಂ ವಾವ್ರಯ ಮೆಗೆಲೆ ಮನಾಂತ ಆಶಿಲೆಂ. ತೆ ಕಶಿಂ ಕರಚೆ ಮ್ಹಳೆಲೆ ಪ್ರಶ್ನೊ ಹಾಂವೆ ಗೆಲೆಲೆ ಕಡೆನ ಕೊಂಕಣಿ ಜನಾನಿಂ ಮೆಗೆಲಾಗಿ ನಿಮ್ಗಿಲೆಲೆ ಆಸಾ. ಹಾಂವೆ ತೆ ದಿಕಾನ ಮನ ದೀವನ ತ್ಯಾ ವಿಷಯಾಂತ ಏಕ ಯೋಜನಾ ಸಿದ್ಧ ಕೆಲೆಂ. ಆನಿ ಕೊಂಕಣಿ ಪ್ರತಿಷ್ಠಾನಾಚೆ ಧ್ಯೇಯ ಧೊರಣಾ ಆನಿ ಮುಖಾವಯಲೆ ವಾವ್ರಾಚೆ ಮಾಹಿತಿ ದಿವಚೆ ಪುಸ್ತಿಕಾ (Brochur)ಂತ ಛಾಪಸುನ ಜಾಹೀರ ಕೆಲೆಲೆಂ. ತಾಂತುಲ್ಯಾನ ಏಕ ಮಹತ್ವಾಚೊ ಆನಿ ಪಯ್ಲೊ ವಿಷಯ 'ವಿಶ್ವ ಕೊಂಕಣಿ ಸಾಹಿತ್ಯ ಅಕಾಡೆಮಿ' ಸ್ಥಾಪನ ಕರಚೆಂ ಠರಯಲೆಂ. ವಿಶ್ವ ಕೊಂಕಣಿ ಕೇಂದ್ರಾಚೆ ಸಾಹಿತ್ಯ ಅಕಾಡೆಮಿ ದ್ವಾರಾ ಅತ್ಯುತ್ತಮ ಕೊಂಕಣಿ ಸಾಹಿತ್ಯ ರಚನ ಕರಚೆ, ಭಾಷಾಂತರ (ಅಣಕಾರ). ಕರಚೆ ಕನ್ನಡ ಲಿಪಿನ ಆಸಚೆ ಕೊಂಕಣಿ ಸಾಹಿತ್ಯ ದೇವನಾಗರಿಕ ಲಿಪ್ಯಂತರ ಕರಚೆ ಇತ್ಯಾದಿ ಸಾಹಿತ್ಯಿಕ ವಾವ್ರ ಕರನ ಕೊಂಕಣಿ ಸಾಹಿತ್ಯಾಚೆ ದರ್ಜೊ ಉಂಚಾಯೇಕ ವ್ಹರಚೆ, ಆನಿ ದೇಶ ವಿದೇಶಾಂತ ಕೊಂಕಣಿ ಸಾಹಿತ್ಯಾಚೆ ಪರಿಚಯ ಕರನ ದಿವಚೆ ಅಶಿಂ ಆಶಿಲೆಂ.

ವಿಶ್ವ ಕೊಂಕಣಿ ಸಾಹಿತ್ಯ ಅಕಾಡೆಮಿಂತ, ಭಾರತಾಚೆ ಚಾರೀ ರಾಜ್ಯಾಂತುಲೆ (ಮಹಾರಾಷ್ಟ್ರ, ಗೊಂಯ ಕರ್ನಾಟಕ ಆನಿ ಕೇರಳ) ನಾಮನೇಚೆ ಸಾಹಿತ್ಯಕಾರ ಅಂಕಣಕಾರ, ಸಾಹಿತ್ಯ ಅಕಾಡೆಮಿ ಪ್ರಶಸ್ತಿ ವಿಜೇತ ಸಾಂದೆ ದಾವನ ಆಸತಾತಿ. ತಾಂಕಾ ಆಮ್ಹಿ ಆಪೋವ್ಣೆ ದೀವನ ವಿಶ್ವ ಕೊಂಕಣಿ ಸಾಹಿತ್ಯ ಅಕಾಡೆಮಿ ನೇಮಣೂಕ ಕೆಲಿ. 2006 ನವಂಬರ ತಾ. 17-18 ದೋನ ದಿವಸ ಹ್ಯಾ 15 ಸಾಹಿತಿಂಗೆಲೆ ಜಮಾತ ಗೋವಾ ಕೊಂಕಣಿ ಅಕಾಡೆಮಿಚೆ ದಲ್ಗಾದೊ ವಾಚನಾಲಯಾಂತ ಜಮಲೆಲೆಂ. ಥಂಯ ಮೆಳೆಲೆ ಸಾಹಿತ್ಯಾಕಾರಾನಿಂ ಬರೇ ಬರೇ ವಿಚಾರ ಮಾಂಡೋನ ಅಕಾಡೆಮಿ ಸ್ಥಾಪನ ದಾವಚೊ ಉದ್ದೇಶ ಸಾಧನ ಕರಚಾಕ ಯೋಜನ ಘಾಲನ ಘೆತಲೆ. ಪಯಲ್ಯಾನ ಕೊಂಕಣಿ ಭಾಷೆಚೆ ಫಾಮಾದ ಸಾಹಿತ್ಯಕಾರ ಶ್ರೀ ರವೀಂದ್ರ ಕೇಳೆಕರ ಹಾಂಗೆಲೆ ಕೊಂಕಣಿ ಲೇಖನ ಸಂಗ್ರಹಾಚೆ ಪುಸ್ತಕ ಇಂಗ್ಲಿಷ ಭಾಷೆಕ ಅಣಕಾರ ಕರನ ಉಜ್ವಾಡಾವಚೆ ಅಶಿಂ ಠರಯಲೆಂ.

ದಿ.18.11.2006 ಸಾಂಜೆ, ಪಣಜಿಚೆ ಹೋಟೆಲ ನೋವಾ ಗೋವಾಚೆ ಸಮ್ಮೇಳನ ಹೋಲಾಂತ, ಗೊಂಯ ಸರಕಾರಾಚೆ ವಿದ್ಯಾ ಮಂತ್ರಿ, ಮಾನ್ಯ ಶ್ರೀ ಲಿಯೋಜಿನೋ ಫೆಲೆರೊ ಹಾಣೆ ಯೇವನ ಉಗ್ತಾವಣ ಕೆಲೆಂ. ಆನಿ ಮೆಗೆಲೆ ಯೋಜನಾ ಮುಕ್ತ ದಾವನ ಪ್ರಶಂಸಾ ಕೆಲೆ. ಮೈಸೂರ ಭಾರತೀಯ ಭಾಷಾ ಸಂಸ್ಥಾನ (Central Institute of Indian Languages) ನಿರ್ದೇಶಕ ಡಾ. ಉದಯ ನಾರಾಯಣ ಸಿಂಗ ಹಾಜರ ಆಸುನ ಮಾರ್ಗದರ್ಶನ ಕೆಲೆಂ. ಮ್ಹಾಲ್ಗಡೊ ಕೊಂಕಣಿ ಸಾಹಿತಿ ಡಾ. ರವೀಂದ್ರ ಕೇಳೆಕರಯ್ ವೇದಿರಿ ಆಶಿಲೊ. ಗೊಂಯಚೆ ಫಾಮಾದ ಸಾಹಿತ್ಯಕಾರ ವ್ಹಡ ಸಂಖ್ಯಾನಿ ಹಾಜರ ಆಶಿಲೆ, ಗೋವಾ ಕೊಂಕಣಿ ಅಕಾಡೆಮಿ ಅಧ್ಯಕ್ಷ ಪುಂಡಳೀಕ ನಾಯ್ಕ ಅಧ್ಯಕ್ಷ ಆಶಿಲೊ.

ಕೊಂಕಣಿ ಪ್ರತಿಷ್ಠಾನಾಚೆ ವತೀನ ಮಾಂಡೋನ ಹಾಳೆಲೆ ವಿಶ್ವ ಕೊಂಕಣಿ ಸಾಹಿತ್ಯ ಅಕಾಡೆಮಿಚೆ ಪಯಲೆಂ ಪುಸ್ತಕ ದಾವನ, ಕೊಂಕಣಿ ಭಾಷೆಚೆ ಮ್ಹಾಲ್ಗಡೆ ಲೇಖಕ, ಗಾಂಧೀವಾದಿ, ಡಾ.ರವೀಂದ್ರ ಕೇಳೆಕರಾಲೆಂ ಕೊಂಕಣಿ ಲೇಖನಾಚೆ ಸಂಗ್ರಹ 'ವೇಳೆ ವಯಲೊ ಘುಲೊ' ಪುಸ್ತಕ ಇಂಗ್ಲಿಷ ಭಾಷಾಕ ಅಣಕಾರ (translation) ಕರನ ಉಜವಾಡವಚೆ ಅಶಿಂ ಠರಯಿಲೆಂ. ಕೊಲ್ಕತಾಂತ ಆಸಚೆ ಫಾಮಾದ ಅನುವಾದಕಿ ಶ್ರೀಮತಿ ವಿದ್ಯಾ ಪೈನ ತೆಂ ಬರೇ ಜಾವನ ಭಾಷಾಂತರ ಕೆಲೆಂ.

ಹಾಂವೆ ತೆಂ ಭಾಷಾಂತರ ಮುಂಬಯಿಚೆ ಮ್ಹಾಲ್ಗಡೆ ಪ್ರಕಾಶನ ಸಂಸ್ಥಾ 'ಪೊಪ್ಯುಲರ್ ಬೂಕ ಡಿಪೊ' ಸಂಸ್ಥೆಚೆ ಮ್ಹಾಲಕ ಶ್ರೀ ರಾಮದಾಸ ಭಟ್ಕಳ ಹಾಂಕಾ ದಾಕಯಲೆಂ. ಆಪಣ್ಯಾಲೆ ಮಾಯಭಾಷಾ ವಯಲೆ ಮೋಗಾನ ರಾಮದಾಸ ಮಾಮಾನ ತೆಂ ಇಂಗ್ಲೀಷ ಭಾಷಾಂತರ ಆಪಣ ಪ್ರಕಾಶನ ಕರತಾಂ ಅಶಿಂ ಮ್ಹಳೆಲೆ ಮ್ಹಾಕಾ ಖೂಬ ಸಹಾಯಕ ದಾಲೆಂ. ನ್ಹಂಯ ದಾಲಯಾರ ತೆಂ ಪುಸ್ತಕ ಉಜ-ವಾಡಾಚಾಕ ಮಸ್ತ ದುಡು ದಾವಕಾ ಪಡತಾಲೊ. ತ್ಯಾ ದಿವಸಾಂತ ವಿಶ್ವ ಕೊಂಕಣಿ ಕೇಂದ್ರ ಬಾಂದಕಾಮ ಚಲತ ಆಶಿಲ್ಯಾನ ಆಮಕಾ ಕಿತಲೊ ದುಡು ದೇಣಿಗಾ ದಾವನ ಮೆಳಯಾರೀ ಪಾವನಾ ಆಶಿಲೆ. ತಶಿಂ ದಾವನ ಶ್ರೀ ರಾಮದಾಸ ಭಟಕಳ ಮಾಮಾನ ಪುಸ್ತಕ ತಾಂಗೆಲೆ ಸಂಸ್ಥ್ಯಾಚೆಂ ವತೀನ ಪ್ರಕಾಶನ ಕರತಾಂ ಮ್ಹಳೆಲೆ ವ್ಹಡ ಆಶೀರ್ವಾದ ದಾಲೊ.

ಮಸ್ತ ವರಸ ಪಯಲೆಂ, ಹಾಂವ ಕೊಂಕಣಿ ಅಕಾಡೆಮಿ ಅಧ್ಯಕ್ಷ ದಾವನ ಆಸತನಾ ಮಹಾನ ಪುಢಾರಿ ದಿ.ಉಳ್ಳಾಲ ಶ್ರೀನಿವಾಸ ಮಲ್ಯಾ ಹಾಂಗೆಲೆ ಜೀವನ ಆನಿ ಕಾರ್ಯೆಂ ವಿಷಯಾಂತ ಕೊಂಕಣಿ ಪುಸ್ತಕ ಬರೆಯಿಲೆ. ತೆಂ ಪುಸ್ತಕ ಆಪಣ ತುಳು ಭಾಷಾಂತ ಅಣಕಾರ ಕರತಾಂ, ಅಶಿಂ ಮಂಗಳೂರ ಆಕಾಶವಾಣಿಚೆ ಶ್ರೀ ಮುದ್ದು ಮೂಡುಬೆಳ್ಳೆ ಹಾಣೆ ವಿನಂತಿ ಕೆಲೆಲೆಂ. ತೆಂ ಹಾಂವೆ ಬಸ್ತಿ ಪ್ರಕಾಶನಾಚೆ ವತೀನ ಪ್ರಕಾಶನ ಕೆಲೆಂ. ಆನಿ 7.12.2007 ಶುಕ್ರಾರಾ ಕರ್ನಾಟಕ ತುಳು ಸಾಹಿತ್ಯ ಅಕಾಡೆಮಿಚೆ ಚಾವಡಿಂತ ಖ್ಯಾತ ತುಳು ಕನ್ನಡ ಸಾಹಿತಿ ಪ್ರೊ. ಅಮೃತ ಸೋಮೇಶ್ವರಾನ ಉಗ್ತಾವಣ ಕೆಲೆಂ.

ಶ್ರೀ ರಾಮದಾಸ ಕಾಮತ ಇನಫೊಸಿಸ ಕಂಪೆನಿಚೆ ವ್ಹಡ ನಿರ್ದೇಶಕ ದಾವನ ಆಸಾ. ತಾಕಾ ಕೊಂಕಣಿ ಸಾಹಿತ್ಯ, ಸಾಂಸ್ಕೃತಿಕ ಆನಿ ಲೋಕಕಲಾ ವಿಷಯಾಂತ ಖೂಬ ಮೋಗ ಆಸಾ. ತೊ 8.12.2007 ದಿವಸ ಶ್ರೀ. ಪ್ರದೀಪ ಪೈಲೆ (ಹಾಂಗ್ಯೊ ಆಯ್ಸಕ್ರೀಮ) ಆಫೀಸಾಕ ಆಯಿಲೊ. ಹಾಂವ ತಾಕಾ ಮೆಳನ ಆಮ್ಹಿ ಕೆಲೆಲೆ ಕೊಂಕಣಿ ವಾವ್ರ ಆನಿ 'ಬಸ್ತಿ ಪ್ರಕಾಶನಾಚೆ' ವತೀನ ಡಾ.ಜ್ಯೊತ್ಸ್ನಾ ಕಾಮತಿನ ಕೆಲೆಲೆ ಒವ್ಯೊಚೆ ಸಂಗ್ರಹ 'ಸುರಗ್ಯಾಸರ' ಆನಿ ಶ್ರೀ ಸಂತೋಷ ಕುಮಾರ ಗುಲ್ವಾಡಿಲೆ 'ತಾ.ತಾ.ತಿಂಗಣ' ಪುಸ್ತಕಂ ಆನಿ ಒವ್ಯೊಚೆ ಸಿ.ಡಿ.ದಿಲಿ. ಆನಿ ವಿಶ್ವ ಕೊಂಕಣಿ ಕೇಂದ್ರಾಚೆ ಉದ್ದೇಶ, ಬಾಂದಕಾಮ ದಾವಚೆ ವಿಷಯಾಂತ ಮಾಹಿತಿ ದಿಲಿ. ತಾಕಾ ತೆಂ ಖೂಬ ಆವಡಲೆಂ. ತಾಣೆ ತಶೀಂಚಿ ಬೆಂಗಳೂರಾಕ ವಚುನ, ಶ್ರೀ ಪ್ರದೀಪ ಪೈಲಾಗಿ, ಆಮ್ಹಿ ಕೊಂಕಣಿ ಪ್ರತಿಷ್ಠಾನಾಚೆ ತರ್ಫೆನ ಬರೇ ಸಾಹಿತ್ಯ ಪ್ರಕಾಶನ ಕರಚಾಕ ರೂ.3.00 ಲಾಖ ಧಾಣ್ ದಿಲೆಂ. ತ್ಯಾ ನಿಮಿತ್ತಾನ ನಂತರ 4 ಅಮೂಲ್ಯ ಕೊಂಕಣಿ ಸಾಹಿತ್ಯ ಪುಸ್ತಕಂ ಆನಿ 'ಬಾಳ ಗೀತಂ' ಕಾರ್ಯ ಶಾಳಾ (workshop) ಮಾಂಡುನ ಹಾಡಚಾಕ ಮ್ಹಾಕಾ ಸುಲಭ ದಾಲೆ.

2010 ಇಸವಿ ಎಪ್ರಿಲ ಮ್ಹಯನ್ಯಾಂತ ಪ್ರತಿಷ್ಠಾನಾಚೆ ವತೀನ ಶ್ರೀ. ಮಾಧವ ಪೈನ ಕೆಲೆಲೆ, 'ಕನ್ನಡ–ಕೊಂಕಣಿ ರತ್ನಕೋಶ' ಆನಿ 'ವಿಶ್ವ ಕೊಂಕಣಿ ಪರಿಚಯಕೋಶ' ರಚನ ಕಾರ್ಯ ಯೋಜನೇಕ ರಾಮದಾಸ ಕಾಮತಿನ ರೂ.8.00ಲಾಖ ದೇಣಿಗಾ ದಿಲಯಾ.

ಡಾ. ಸುನೀತಿ ಬಾಯಿ ಕೊಚ್ಚಿ ಹೀಣೆ ಹಿಂದಿ ಆನಿ ಕೊಂಕಣಿಂತ ಅಣಕಾರ ಕೆಲೆಲೆ ಮಹಾಕವಿ ಗೋವಿಂದ ಪೈ, ಶ್ರೀಮತಿ ಶಕುಂತಳಾ ಕಿಣಿನ ಕೊಂಕಣಿ ತಾಕುನ ಕನ್ನಡ ಭಾಷಾಂತ ಅಣಕಾರ ಕೆಲೆಲೆ ಬಾಕಿಬಾಬ ಬೋರ್ಕರ ಹಾಂಗೆಲೊ ಕವಿತಾ ಝುಲೊ 'ನೂಪುರ', ಉಜ್ವಾಡಾಯಲಾಂ.

ವಿಶ್ವ ಕೊಂಕಣಿ ಸಾಹಿತ್ಯ ಅಕಾಡೆಮಿಂತ ಆತಾಂ ಶ್ರೀ ಉದಯ್ ಎಲ್. ಭೆಂಬ್ರೆ (ಚೆಯರ್–ಮ್ಯಾನ), ಶ್ರೀ ಪುಂಡಳೀಕ ಎನ್.ನಾಯ್ಕ, ಡಾ. ತಾನಾಜಿ ಹಳರಣಕರ, ಶ್ರೀಮತಿ ಮಾಧವಿ ಸರದೇಸಾಯಿ, ಶ್ರೀ ಪ್ರಕಾಶ ಆರ್.ವಜರೀಕರ, ಡಾ. ಸಿ.ಎನ. ಶೆಣ್ಯೆ, ಫಾದರ್ ಮಾರ್ಕ ವಾಲ್ಡರ್, ಡಾ. ಜಯಶ್ರೀ ಶ್ಯಾನಭಾಗ, ಶ್ರೀ ಮೆಲ್ವಿನ್ ರೊಡ್ರಿಗಸ್, ಡಾ. ಗೀತಾ ಶೆಣ್ಯೆ, ಶ್ರೀ ಕೆ.ಗೋಕುಲದಾಸ ಪ್ರಭು, ಶ್ರೀ ಆರ್.ಎಸ್.ಭಾಸ್ಕರ್, ಡಾ.ಸುನೀತಾ ಬಾಯಿ, ಶ್ರೀ ಪಯ್ಯನೂರು ರಮೇಶ ಪೈ ಸದಸ್ಯ ಜಾವನ ಆಸಾತಿ.

24.9.2008 ವಿಶ್ವ ಕೊಂಕಣಿ ಸಾಹಿತ್ಯ ಅಕಾಡೆಮಿಚೆ ಪಯಲೆಂ ಪ್ರಯತ್ನ ದಾವನ ಪದ್ಮ ಭೂಷಣ, ವಿಶ್ವ ಕೊಂಕಣಿ ಸಾಹಿತ್ಯ ರತ್ನ ಡಾ. ರವೀಂದ್ರ ಕೆಳೇಕರ ಹಾಂಗೆಲೆ ಕೊಂಕಣಿ ಲೇಖನಾಚೆ ಬೂಕ ವೆಳೆವಯಲೊ ಫಲೊ' ಇಂಗ್ಲಿಷ ಭಾಷೆಕ ಶ್ರೀಮತಿ ವಿದ್ಯಾ ಪೈ (ಕೊಲ್ಕತ್ತಾ)ನ ಭಾಷಾಂತರ ಕೆಲೆಲೆಂ. ತೆಂ ಮುಂಬಯಿಚೆ ಶ್ರೀ ರಾಮದಾಸ ಭಟಕಳ ಹಾಂಗೆಲೆ ಸಹಾಯಾನ ತಾನ್ನೀಚಿ 'Kaleodoscope' ನಾಂವಾರಿ ಮುದ್ರಣ ದಾಲೆಲೆ. ತಾಜೆ 300 ಪ್ರತ್ಯೊ 24.9.2008 ದಿವಸ ವಿಶ್ವ ಕೊಂಕಣಿ ಕೇಂದ್ರಾಕ ಯೇವನ ಪಾವಲೆಂ. Kaleodoscope ಬೂಕ ದಿ. 28.9.2008 ದಿವಸ ಪಣಜಿಂತ ಹೋಟೆಲ ನೋವಾ ಗೋವಾ ಹಾಂಗಾಚೆ ಸಭಾ ಸಾಳಾಂತ ಗೋಂಯ ಮುಖ್ಯ ಮಂತ್ರಿ ಶ್ರೀ ದಿಗಂಬರ ಕಾಮ್ತಿನ ಉಗ್ತಾವಣ ಕೆಲೆಂ. ಶ್ರೀ ಆರ.ವ್ಹಿ. ದೇಶಪಾಂಡೆಜೀನ ಅಧ್ಯಕ್ಷಸ್ಥಾನ ಘೆತಿಲೆಂ. ಕಾರ್ಯಕ್ರಮ ಬರೋ ದಾಲೊ. ಸಂಪಾದಕ ಡಾ. ರವೀಂದ್ರ ಕೇಳೆಕರಾಕ ಶಾಲ ಪಾಂಗುರನ ಸನ್ಮಾನ ಕೆಲೊ. ಡಾ. ತಾನಾಜಿ ಹಳರಣಕರಾನ ಹ್ಯಾ ವಾವ್ರಾಂತ ಮಸ್ತ ವಾಂವಟ ಕಾಳ್ಯಾ.

ಅಶಿಂ, ವಿಶ್ವ ಕೊಂಕಣಿ ಸಾಹಿತ್ಯಾಂತ 8 ಪುಸ್ತಕಉಜ್ವಾಡಾಯಲೆಂ. ದಿ.13.10.2009 ದಿವಸ ವಿಶ್ವ ಕೊಂಕಣಿ ಕೇಂದ್ರಾಂತ Konkani Think Tank' ಸಾಂದ್ಯಾಂಗೆಲಿ ಸಭಾ ಆಶಿಲಿ. ಗೋಂಯಾ ತಾಕುನ ನಾಮನೆಚೆ ಸಾಹಿತಿ ಗೋಂಯಚೆ ಉದಯ ಭೆಂಬ್ರೆ, ಪುಂಡಳೀಕ ನಾಯಕ, ಎನ್.ಶಿವದಾಸ ಡಾ.ತಾನಾಜಿ ಹಳರಣಕರ, ದಾಮೋದರ ಮೌಝೊ, (ಭಾಯ ಮೌಝೊ) ಮಂಗಳೂರಚೆ ಫಾ.ಮಾರ್ಶವಾಲ್ಡರ, ಡಾ.ಸುನೀತಿ ಬಾಯಿ, ಡಾ.ಗೀತಾ ಶೆಣೈ, ನಾಟಕ ಕ್ಷೇತ್ರಾಚೆ ಖ್ಯಾತ ನಿರ್ದೇಶಕ, ಶ್ರೀಧರ ಕಾಮತ ಬಾಂಬೋಳಿಕರ, ಮುಂಬಯಿಚೆ ಡಾ.ಸಿ.ಎನ ಶೆಣೈ, ಅನಂತ ಅಮ್ಮೆಂಬಳ, ಕುಮಟಾ ತಾಕುನ ಶ್ರೀ ಅರುಣ ಉಭಯಕರ ಆನಿ ಡಾ.ಶಿವರಾಮ ಕಾಮತ ಆಯಿಲೆ. ಕೊಂಕಣಿ ಭಾಸ, ಸಾಹಿತ್ಯ ಕಲಾ ಆನಿ ಸಂಸ್ಕೃತಿ ಆನಿ ಲೋಕವೇದ ದೇಶ ವಿದೇಶಾಂತ ಪ್ರಚಾರ ಆನಿ ಪ್ರಸಾರ ಕರನ ಜಾಗತಿಕ ಮಳಾರಿ ಕೊಂಕಣಿ ಭಾಸ ಆನಿ ಸಮಾಜಾಚೆ ಪರಿಚಯ ಕರನ ದಿವಚೆ ವಿಷಯಾಂತ ಭಾಸಾಭಾಸ ಚಲ್ಲೆಲೆಂ.

ನಂತಾ ವಿಶ್ವ ಕೊಂಕಣಿ ಬಾಳ ಸಾಹಿತ್ಯ ಮಾಳಾಂತ 8 ಕೊಂಕಣಿ ಪುಸ್ತಕ, ದ್ವಿಭಾಷಿ (ಇಂಗ್ಲಿಷ ಆನಿ ಕೊಂಕಣಿಂತ (bi-lingual) 30 ಬಾಳ ಸಾಹಿತ್ಯ ಪುಸ್ತಕ ಉಜ್ವಾಡಾಯಲಾಂ.

ಹಾಂಗಾ ವಿಶ್ವ ಕೊಂಕಣಿ ಸಾಹಿತ್ಯ ಪ್ರಕಾಶನಾಚೆ ವಿಷಯಾಂತ ಬರಯತನಾ ಅನುವಾದ ಕಾರ್ಯಕ್ರಮಾಚೆ ಕಾರ್ಯ ಕೊಂಕಣಿ ತಾಕುನು ಇಂಗ್ಲಿಷ್ ಆನಿ ಭಾರತೀಯ ಭಾಷಾಂಕ ಆನಿ ವಿಂಗಡ ಭಾಷಾ– ತಾಕುನು ಕೊಂಕಣಿ ಭಾಷಾಕ ಅನುವಾದ ಕರಚಾಕ ಶ್ರೀ ಟಿ.ವಿ. ಮೋಹನದಾಸ ಪೈನ ಮಸ್ತ ಇತಲೆ ಉಮೇದ ದಾಕಯಲ್ಯಾ. ಅನುವಾದ ಯೋಜನಾಕ ಆಪಣ ರೂ. 20 ಲಾಖ ದಿತಾಂ ಅಶಿಂ ಆಶ್ವಾಸನ ದಿಲಯಾ. ಹೆಂ ಆಮಗೆಲೆ ಕೊಂಕಣಿ ಸಾಹಿತ್ಯ ವಾಡೋವನ ಹಾಡಚಾಕ ಆನಿ ಕೊಂಕಣಿ ಭಾಷೆಚೆ ಸಾಹಿತ್ಯಾಚೆ ರುಚಿ ಆನಿ ಸ್ವಾದ ಇನ್ನಿತರ ಭಾಷಾ ವಾಚಕಾಂಕ ಪ್ರಸರಣ ಕರಚಾಕ ಮಹತ್ವಾಚೆ ದೇಣೆ ದಾವನ ಆಸಾ.

ಗೋಯಾಂತ 18-11-2006 ದಿವಸ ವಿಶ್ವ ಕೊಂಕಣಿ ಸಾಹಿತ್ಯ ಅಕಾಡೆಮಿ ಸ್ಥಾಪನ ಕೆಲೆಲೆ ನಂತರ ಮಸ್ತ ಇತಲೆ ಸೆಮಿನಾರ, ಕಾರ್ಯಶಾಳಾ ಅನುವಾದ ಕರನ ಪುಸ್ತಕ ಪ್ರಕಾಶನ ಕರಚೆ ವಾವ್ರ ಚಲಯಾತಿ. 2010 ಇಸವಿಂತ ರಾಷ್ಟ್ರೀಯ ಕೊಂಕಣಿ ರಾಮಾಯಣ ಸೆಮಿನಾರ, 2011 ಇಸವಿಂತ 'ಬಾಕಿಬಾಬ ಶತಿ ಸಮಾರಂಭ' ಆನಿ 'ಕೊಂಕಣಿ ನಾಟಕಾಚೆ ಶತಮಾನೋತ್ಸವ 2012, ಚಂದ್ರಹಾಸ ನಾಟಕ ವಯರ ಭಾಸಾ ಭಾಸ, ನಾಟಕ ಪ್ರದರ್ಶನ ನಂತರ ವಿಶ್ವ ಕೊಂಕಣಿ ಯಾದಿಂತ ದಿಲೆಲೆ ಡಾ. ಸುನೀತಿ ಬಾಯಿಲೆಂ **'ಮಹಾಕವಿ ಗೋವಿಂದ ಪೈ'** ಅನುವಾದ ಕೃತಿಕ ನವದೆಹಲಿಚೆ ಕೇಂದ್ರ ಸಾಹಿತ್ಯ ಅಕಾಡೆಮಿ ಪ್ರಶಸ್ತಿ 2011 ಫಾವೋ ದಾಲಯಾ.

ಬಾಕಿಬಾಬ ಬೋರಕರ್ ಜಲ್ಮ ಶತಾಬ್ಧಿ:

ಬಾಕಿಬಾಬ ವ್ಹಡಿಣೂಚಿ ಪ್ರಸಿದ್ಧ ದಾಲಲೊ ಬಾಲಕೃಷ್ಣ ಭಗವಂತ ಬೋರಕರ, ಗೊಂಯಂಚೆ ಪ್ರಸಿದ್ಧ ಕೊಂಕಣಿ ಕವಿ. ಕೊಂಕಣಿ ಮಾಯಭಾಸೆಂತ ಮಾತ್ರ ನ್ಹಂಯ, ಮರಾಠಿಂತೂಯ ನಾಮನೇಚೆ ಕವಿ ದಾವನ ಆಶಿಲೊ. ಮರಾಠಿ ಭಾಷೆಂತ ತಾಗೆಲೆ ಕವಿತಾ ಯೆವಚೆ ಶುರುವಾತ ದಾವನ ಮರಾಠಿ ಲೋಕಾ ಮದೆಂ ತೊ ಕಿತಲೊ ಪ್ರಸಿದ್ಧ ಕವಿ ಆನಿ ಜನಮೊಗಾಳೆ ದಾಲೊ ಕೀ, ತಾಗೆಲೆ ನಾಂವ ಮರಾಠಿ ಸಾಹಿತ್ಯ ಸಮ್ಮೇಳನಾಚೆ ಅಧ್ಯಕ್ಷಪದಾಕ ಸೂಚಿತ ದಾಲೆಲೆಂ. ಹ್ಯಾ ಮಧ್ಯೆ ತಾಣೆ ಆವಯ ಭಾಸ ಕೊಂಕಣೆ ಕಡೆ ಮಾಲವಲೆಲೆ ನಿಮಿತ್ತಾನ, ಮರಾಠಿ ಜನಾನಿ ಮುಖ್ಯ ದಾವನ ಮರಾಠಿ ಸಾಹಿತಿನಿಂ ತಾಕಾ ಬಹಿಷ್ಕಾರ ಘಾಲೊ. ತಾಗೆಲೆ ವಿಷಯಾಂತ ಮಸ್ತ ಇತಲೆ ಅಪಪ್ರಚಾರ ಶುರು ಕೆಲೆಂ. ತಾಕಾ ವ್ಹಡ ವ್ಹಡ ಪದವಿ ದಿತಾಚೀ ಮ್ಹೊಣು ಆಮಿಷ ದಾಕಯಲೆಂ. ದಾಲಯಾರೀ ತಾಣೆ ತಾಗೆಲೆ ಮನ ಪರಿವರ್ತನ ಕರನಾ ನಾತಿಲೆ ಮಾಯಭಾಸೆಂತ ಕವನ, ಬರೋವನ ಪುಸ್ತಕ ಪ್ರಕಾಶನ ಕೆಲೆಲೆಂ. ಕೊಂಕಣಿ ಭಾಷಾ ಸಾಹಿತ್ಯಾಕ ತಾಕಾ ಕೇಂದ್ರ ಸಾಹಿತ್ಯ ಅಕಾಡೆಮಿ ಪ್ರಶಸ್ತಿ ಘಾವೊ ದಾಲಯಾ.

ದಿ. 13.6.2010 ದಿವಸ ವಿಶ್ವ ಕೊಂಕಣಿ ಕೇಂದ್ರಾಂತ ಬಾಕಿಬಾಬ ಶತಾಬ್ಧಿ ಸ್ಮರಣ ಸಮಾರಂಭ ಬರೇ ರೀತಿನ ಚಲಯಲೆಂ. ಕೊಂಕಣಿ ಭಾಸೆಂತುಲೆ ಖ್ಯಾತ ಕವಿ, ಗೋವಾ ಸ್ವಾತಂತ್ರ್ಯ ಚಳವಳಿಚೆ ಪುಢಾರಿ, ಶ್ರೀ ನಾಗೇಶ ಬಾಬ ಕರಮಲಿನ, ಬಾಕಿ ಬಾಬಾಲೆ ವರ್ಣ ಚಿತ್ರಾಕ ಫುಲಾ ಮಾಳಾ ಘಾಲನ ಉಗ್ತಾವಣ ಕೆಲೆ. ಗೋಂಯಚೆ ಪ್ರಾಚಾರ್ಯ ನಾರಾಯಣ ದೇಸಾಯ ಹಾಗೆಲೆ ಅಧ್ಯಕ್ಷ ಪಣಾರಿ 'ಬಾಕಿಬಾಬಾಲೆ ಸಾಹಿತ್ಯ ಗೋಷ್ಠಿ'ಂತ ಶ್ರೀ. ರಾಜಯ ಪವಾರ ಆನಿ ಪ್ರಾ.ಭೂಷಣ ಭಾವೆ ಹಾಂಗೆಲೆ ಉಲವಪ ಆಶಿಲೆಂ. ಶ್ರೀಮತಿ ಶಕುಂತಳಾ ಕಿಣಿನ ಬಾಕಿಬಾಬಾಲೆ ಕವನಂ ಕನ್ನಡ ಭಾಷೆಕ ಅನುವಾದ ಕೆಲೆಲೆಂ 'ನೂಪುರ' ಪುಸ್ತಕ ಉಗ್ತಾವಣ ಆಶಿಲೆ. ತ್ಯಾ ನಂತರ 'ಬಾಕಿಬಾಬ ಕವಿತಾ ಸಂಗೀತ' ಸುವಾಳೊ ಆಶಿಲೊ. ಉಸ್ತಾದ ರಫೀಕ ಖಾನ ಹಾಣೆ ಸಂಗೀತ ಸಂಯೋಜನ ಕೆಲೆಲೆಂ ಸಂಗೀತ ಗೋಷ್ಠಿ ದಾತಚಿ ಕಾರ್ಯಕ್ರಮ ಸಾಂಪಲೊ.

ವಿಶ್ವ ಕೊಂಕಣಿ ಸಾಹಿತ್ಯ ಅಕಾಡೆಮಿ ತರ್ಫೆನ ಕೊಂಕಣಿ ಬಾಳ ಸಾಹಿತ್ಯ ಮಾಳಾಂಚೆ 8 ಪುಸ್ತಕಂ ಶ್ರೀಮತಿ ಶಾಲಿನಿ ಪಂಡಿತ ಆನಿ ಶ್ರೀಮತಿ ಜ್ಯೂಡಿತ ಮಸ್ಕರೇನ್ಹಸ (ದಿ. ಲೂವಿಸ ಮಸ್ಕರೇನ್ಹಸ, ದಿರ್ವೆಂಚೆಂ ಸಂಪಾದಕ ಹಾಗೆಲಿ ಧೂವ) ಹಾನ್ನಿ ವಾಲ್ಮೀಕಿ, ವ್ಯಾಸ, ವಿಶ್ವಾಮಿತ್ರ, ಪರಶುರಾಮ, ಮಹಾತ್ಮಾ ಗಾಂಧಿಜಿ, 'ಶಣಯ ಗೊಂಯ ಬಾಬ',ಶ್ರೀ ಅಮ್ಮೆಂಬಳ ಸುಬ್ಬರಾವ ಪೈ ಶ್ರೀ.ಪಂಜೆ ಮಂಗೇಶ ರಾವ, ಹಾಂಗೆಲೆ ಜೀವನ ಆನಿ ಕಾರ್ಯಚೆ ವಿಷಯಾಂತ ಬೂಕ ಉಗ್ತಾವಣ ಕೆಲೆ.

✦✦✦

ವಿಶ್ವ ಕೊಂಕಣಿ ಕೇಂದ್ರಾದಾಕುನ ಪ್ರಕಾಶನ ದಾಲೆಲೆ ಪುಸ್ತಕ

ವಿಶ್ವ ಕೊಂಕಣಿ ಸಾಹಿತ್ಯ	ಪುಸ್ತಕಾಂಚೆ ನಾಂವ	ಲೇಖಕ / ಅನುವಾದಕ/ ಸಂಪಾದಕ
1	Kaleidoscope (ಇಂಗ್ಲಿಷ್)	ಲೇಖಕ ಜ್ಞಾನ ಪೀಠ ಪುರಸ್ಕೃತ ಪದ್ಮವಿಭೂಷಣ ಡಾ. ರವೀಂದ್ರ ಕೆಳೇಕರ, ಗೊಂಯ ಅನುವಾದ: ಶ್ರೀಮತಿ ವಿದ್ಯಾ ಪೈ, ಕೋಲ್ಕೊತ್ತಾ
2	ಮಹಾಕವಿ ಗೋವಿಂದ ಪೈ (ಹಿಂದಿ)	ಮೂಲಲೇಖಕ ಡಾ. ಕಯ್ಯಾರ ಕಿಂಜ್ಞಣ್ಣ ರೈ(ಕನ್ನಡ) ಅನುವಾದ : ಡಾ. ಎಲ್. ಸುನೀತಾ ಬಾಯಿ, ಕೊಚ್ಚಿ
3	ಮಹಾಕವಿ ಗೋವಿಂದ ಪೈ (ಕೊಂಕಣಿ)	ಅನುವಾದ : ಡಾ.ಎಲ್. ಸುನೀತಾ ಬಾಯಿ, ಕೊಚ್ಚಿ
4	ಕಮಲಾದೇವಿ ಚಟ್ಟೋಪಾಧ್ಯಾಯ ಜೀವಿತ ಆನಿ ಕಾರ್ಯ	ಕೊಂಕಣಿ ಲೇಖಕಿ: ಮಾನೆಸ್ತಿಣ್ ಜ್ಯೋತ್ಸ್ನಾ ಕೃಷ್ಣಾನಂದ ಕಾಮತ
5	ನೂಪುರ (ಕನ್ನಡ)	"ಪಾಯಂಜಣ" (ಕೊಂಕಣಿ) ಮೂಳ ಲೆಖಕ : ಬಾಕಿಬಾಬ ಬೊರಕಾರ ಅನುವಾದ : ಮಾನೆಸ್ತಿಣ್ ಶಕುಂತಲಾ ಆರ ಕಿಣಿ
6	ಕನ್ನಡ–ಕೊಂಕಣಿ ಶಬ್ದ ಕೋಶ	ಸಂಪಾದಕ : ಶಬ್ದ ರತ್ನಾಕರ ಎಂ. ಮಾಧವ ಪೈ
7	ವಿಶ್ವ ಕೊಂಕಣಿ ಪರಿಚಯ ಕೋಶ ಕೊಂಕಣಿ	ಸಂಪಾದಕ: ಡಾ. ತಾನಾಜಿ ಹಳರಣಕರ
8	The Kiln (ಇಂಗ್ಲಿಷ್ ಕಾದಂಬರಿ)	ಕೊಂಕಣಿ ಕಾದಂಬರಿ "ಹವತಣ" ಮೂಳ ಲೇಖಕ: ಮಾನೆಸ್ತ ಮಹಾಬಲೇಶ್ವರ ಸೈಲ ಇಂಗ್ಲಿಷ ಅನುವಾದ: ಶ್ರೀಮತಿ ವಿದ್ಯಾ ಪೈ ಕೋಲ್ಕಾತ್ತಾ
9	ಕಾಬುಲಿವಾಲ ಆನಿ ಹೆರ ಕಾಣಯೊ (ಕೊಂಕಣಿ) ರಬೀಂದ್ರನಾಥ ಠಾಗೋರಾಲೆ ಲ್ಹಾನ ಕಾಣಯೊ	ಕೊಂಕಣಿ ಅನುವಾದ: ಶ್ರೀಮತಿ ಜಯಶ್ರೀ ಶ್ಯಾನಭಾಗ
10	ಚೂಲಾ (ಮಳಯಾಳಂ ಕಾದಂಬರಿ)	ಕೊಂಕಣಿ ಕಾದಂಬರಿ "ಹವತಣ" ಮೂಳ ಲೇಖಕ : ಶ್ರೀ ಮಹಾಬಲೇಶ್ವರ ಸೈಲ ಅನುವಾದ : ಡಾ.ಎಲ್. ಸುನೀತಾ ಬಾಯಿ, ಕೊಚ್ಚಿ
11	ಮಾನೆಸ್ತ ಬೊಳಂತೂರು ಕೃಷ್ಣ ಪ್ರಭು (ಕನ್ನಡ)	ಲೇಖಕ : ಮಾನೆಸ್ತ ಬಿ. ಮಧುಕರ ಮಲ್ಯಾ
12	ತೆಂಬರೆ (ಕೊಂಕಣಿ)	ಕನ್ನಡ ಕಾದಂಬರಿ : ಮಾನೆಸ್ತ ಎಂ.ವಿರಪ್ಪ ಮೊಯಿಲಿ ಕೊಂಕಣಿ ಅನುವಾದ: ಮಾನೆಸ್ತ ರಮೇಶ ಲಾಡ,ಗೊಂಯ
13	ಆಧುನಿಕ ಕೊಂಕಣಿ ಕತೆಗಳು (ಕನ್ನಡ)	ಕೊಂಕಣಿ ಲ್ಹಾನ ಕಾಣಯೊ ಕನ್ನಡ ಅನುವಾದ: ಡಾ. ಗೀತಾ ಶೆಣೈ, ಬೆಂಗಳೂರು
14	ವೈಶಾಖಿ (ಕೊಂಕಣಿ)	ಕನ್ನಡ ಮೂಲ ಕಾವ್ಯ : ದಿ. ರಾಷ್ಟ್ರಕವಿ ಮಂಜೇಶ್ವರ ಗೋವಿಂದ ಪೈ ಕೊಂಕಣಿ ಅನುವಾದ : ಎಂ. ಮಾಧವ ಪೈ
15	ಋತು ಸಂಕ್ರಮಣ ಮತ್ತು ಇತರ (ಕನ್ನಡ) ಕತೆಗಳು (ಕನ್ನಡ)	ಮೂಲ ಲೇಖಕ : ಮಾನೆಸ್ತ ಗೋಕುಲದಾಸ ಪ್ರಭು ಕನ್ನಡ ಅನುವಾದ: ಡಾ. ಗೀತಾ ಶೆಣೈ

ವಿಶ್ವ ಕೊಂಕಣಿ ಅಭಿಯಾನ

ನವದಿಲ್ಲಿಂತ:

ದಿ.12.10.2008 ದಿಲ್ಲಿಂತ ಸಕಾಳಿ 10.00 ಕರ್ನಾಟಕ ಸಂಘಾಚೆ ಸಭಾ ಗೃಹಾಂತ ಕೊಂಕಣಿ ಮುಖೇಲ ಶ್ರೀಮತಿ ಮಾರ್ಗರೆಟ ಆಳ್ವಾನ ದಿವೊ ಲಾವನ ವಿಶ್ವ ಕೊಂಕಣಿ ಅಭಿಯಾನ ಉಗ್ತಾವಣ ಕೆಲೆಲೆಂ. ಡಾ.ಸುನೀತಿ ಬಾಯಿನ ಹಿಂದಿಕ ಭಾಷಾಂತರ ಕೆಲೆಲೆ 'ಮಹಾಕವಿ ಗೋವಿಂದ ಪೈ' ಪುಸ್ತಕ ಶ್ರೀ ಎಂ.ವೀರಪ್ಪ ಮೊಯಲಿಜೀನ ಉಗ್ತಾವಣ ಕೆಲೆಂ. ಸಮಾರಂಭಾಚೆ ಅಧ್ಯಕ್ಷಸ್ಥಾನ ಖ್ಯಾತ ಕನ್ನಡ ಭಾಷಾ ತಜ್ಞ ಆನಿ ಸಂಶೋಧಕ ಡಾ.ವಿ.ಆರ್. ಪಂಚಮುಖಿ ಹಾಣೆ ಘೆತಿಲೆ. ಆನಿ ತಾಣೆ ಸಂಸ್ಕೃತ ಆನಿ ಕೊಂಕಣಿ ಭಾಷಾ ಸಂಧಾನ ಮ್ಹಳೆಲೆ ವಿಷಯಾರಿ ಬರೇ ಭಾಷಣ ಕೆಲೆಲೆಂ. ನಂತರ ಬಹುಭಾಷಿಕ ಗೋಷ್ಠಿ ಚಲ್ಲೆಲಿ.

ಕೊಂಕಣಿ ಭಾಷಿಕ ಲೋಕ ದಿಲ್ಲಿ ತಾಕುನ ಕೊಚ್ಚಿತಾಂಯ ವೆಗವೆಗಳೆ ಗಾಂವಾಂತ, ಶಹರಾಂತ ರಾಬಿತೋ ದಾಲಯಾತಿ. ತಾಂಕಾ ಕೊಂಕಣಿ ಭಾಷಾ ಸಾಹಿತ್ಯ ಸಂಸ್ಕೃತಿ ಕಲಾ, ಆನಿ ಲೋಕವೇದ (folklore)ವಿಷಯಾಂತ ಮಾಹಿತಿ ದೀವನ, ಮೋಗ ಆನಿ ಅಭಿರುಚಿ ವಾಡೋವನ ಹಾಡಚೆ ಖಾತಿರ, ಕೊಂಕಣಿ ನಾಟಕ ಆನಿ ಯಕ್ಷಗಾನ ಕಲಾವಿದಾಂಗೆಲೆ ಪಂಗಡ ಘೇವನ ಗಾಂವ ಗಾಂವಾಕ ವಚುನ ಕಲಾ ಪ್ರದರ್ಶನ ದಿವಚೆ ಆನಿ ತಾಜೆ ಸಾಂಗಾತೀಚಿ ಸಾಹಿತ್ಯ ಗೋಷ್ಠಿ, ವಿಂಗಡ ಭಾಷಾ ಸಾಹಿಂತಿಗೆಲೆ ಸಾಂಗಾತಾಕ ಮೇಳನ 'ಕವಿ ಸಂಧಿ' ಇತ್ಯಾದಿ ಕಾರ್ಯಕ್ರಮ ಕರಚೆಂ ಠರಯಿಲೆಂ. ದಿಲ್ಲಿ ಕರ್ನಾಟಕ ಸಂಘಾಚೆ ಭವ್ಯ ಸಭಾಗೃಹಾಂತ ಹಿಂದಿ, ಪಾರಸೀ, ಉರ್ದು, ಪಂಜಾಬಿ, ಕನ್ನಡ ಆನಿ ಕೊಂಕಣಿ ಸಾಹಿತ್ಯ ಗೋಷ್ಠಿ ಕಾರ್ಯಕ್ರಮ ದವರಲೆಂ. ಕೊಂಕಣಿ ಭಾಷಾಚೆ ವಿಷಯಾಂತ ಉಲೋವಚಾಕ ಗೊಂಯ ತಾಕುನ ಡಾ.ತಾನಾಜಿ ಹಳರಣಕರ ಆಯಿಲೆ.

ದಿಲ್ಲಿಚೆ ಕರ್ನಾಟಕ ಸಂಘಾಚೆ ಸಭಾಗೃಹ ಆಮಕಾ ಸಹಯೋಗಾಚೆ ನಿಮಿತ್ತಾನ ಮುಫತ್ ಮೆಳೆಲೆ. ಗೋಷ್ಠಿ ದಾತಚಿ ಕಾಸರಗೋಡ ಚಿನ್ನಾಲೆ ನಾಟಕ ಮಂಡಳಿಚೆ 'ಗಾಂಟಿ' ಕೊಂಕಣಿ ನಾಟಕ ಪ್ರದರ್ಶನ ದಾಲೆ.

ಹೆರ್ದಿವಸು 14.10.2008 ರಾತ್ರಿ ಆಮ್ಹಿ ರೈಲಾರಿ ಬರೋಡಾಕ ಭಾಯರ ಸರಲಿಂತಿ ಆನಿ 15.10.2008 ದನ್ಪಾರಾ ಬರೋಡಾಕ ಪಾವಲಿಂತಿ. ಡಾ. ಬಾಬಾ ಪೈ ಆನಿ ಮಿತ್ರಾನಿ ಆಮಕಾ ಬರೋ ಯೆವಕಾರ ದಿಲೊ. ನಂತರ ಆಮ್ಹಿ ಜಿ.ಎಸ.ಬಿ ಸಮಾಜ ಮಂದಿರಾಕ ಗೆಲಿಂತಿ. ಥಂಯ ನ್ಹಾವನ ಜೆವಣ ಕರನ ಆರಾಮು ಕೆಲೆ. ರಾತ್ರಿ ಬರೋಡಾ ಎಂಜಿನಿಯರಿಂಗ ಕಾಲೇಜಾಚೆ ಸಭಾಗೃಹಾಂತ ಸಭಾ ಕಾರ್ಯಕ್ರಮ ದಾಲೆ ನಂತರ 'ಗಾಂಟಿ' ನಾಟಕ ಚಲ್ಲೆಂ.

ಹೆರ್ದಿವಸು ಹಾಂವ ವೆಂಕಟೇಶಾಲೆ ಸಾಂಗಾತಿ Museum ಇತ್ಯಾದಿ ಪಳಯುಲೆಂ. ದಿ.ಬಾಬ ಬಾಳಿಗಾಲೆ ವಾಸು ಬಾಳಿಗಾಲಿ ಧೂವ ರಮಣಿ ಭಟ್ಟ ಹಿಗೆಲೆ ಘರಕಡೆ ಹಾಂವೆ ವಚುನ ತಿಗೆಲೊ ಆಶೀರ್ವಾದ ಘೆತಲೊ. ಥಂಯತಾಕುನ ರೈಲ್ವೆ ನಿಲ್ದಾಣಾಕ ವಚುನ ರೈಲಾರಿ ಮಂಗಳೂರಾಕ ಭಾಯರ ಸರಲಿಂತಿ ಆನಿ 16.10.2008 ಸಾಂಜೆ ಮಂಗಳೂರಾಕ ಪಾವಲಿಂತಿ.

ಮಹಾರಾಷ್ಟ್ರಾಂತ :

2008 ವರಸ ದಿಲ್ಲಿ ತಾಕುನ ಶುರುವಾತ ದಾಲೆಲೆಂ ವಿಶ್ವ ಕೊಂಕಣಿ ಅಭಿಯಾನ ಯೋಜನಾ, 2009 ಮೇ ಮ್ಹಯನ್ಯಾಂತ ಪರತ ಮುಂಬಯಿ ತಾಕುನ ಶುರುವಾತದಾಲೆಂ. 2009 ಜನವರಿಂತ ವಿಶ್ವ ಕೊಂಕಣಿ ಕೇಂದ್ರ ಉಗ್ತಾವಣ ಸಮಾರಂಭಾಚೆ ತಯಾರಿ ಇತ್ಯಾದಿ, ಇತ್ಯಾದಿ ಕಾರಣಾನ ಅಭಿಯಾನ ಮುಕಾರ ಗೆಲೆಲೆಂ.

1.5.2009 ಶುಕ್ರವಾರಾ ದನಪಾರಾ ಗ.2.00 ಮುಂಬಯಿ ಮಾಟುಂಗಾ ವಿಶ್ವೇಶ್ವರಯ್ಯಾ

ಸಭಾ ಸಾಲಾಂತ ಕೇಂದ್ರ ಸಾಹಿತ್ಯ ಅಕಾಡೆಮಿಚೆ ಸಹಯೋಗಾರಿ 'ಬಹುಭಾಷಾ ಸಾಹಿತ್ಯ ಗೋಷ್ಠಿ ಚಲ್ಲೆಲೆಂ. ಕೊಂಕಣಿ, ಮರಾಠಿ ಗುಜರಾತಿ, ಸಿಂಧಿ ಸಾಹಿತ್ಯ ಆನಿ ಕವಿತಾ ಗೋಷ್ಠಿ ಬರೇ ದಾಲೆಲೆಂ. ನಂತರ ಶಿಮೊಗ್ಗಾ ಕೊಂಕಣಿ ಬಾಯಾಲಾಂಗೆಲೆ ಪಂಗಡಾನ 'ಅಭಿಮನ್ಯು ಕಾಳಗ ಪ್ರಸಂಗ' ಯಕ್ಷಗಾನ ಖೇಳ ಪ್ರದರ್ಶನ ಕೆಲೆಲೆಂ. ಕುಮಟಾ ಮೋಹನ ಧಾರೇಶ್ವರಾಲೆಂ ಸಿಂಹ ನೃತ್ಯ ಆನಿ ಕಾರವಾರಚೆ ವಸಂತ ಬಾಂದೇಕರ ಹಾಗೆಲೆ ಮಿಮಿಕ್ರಿ ಕಾರ್ಯಕ್ರಮಯ ಆಶಿಲೆ.

ಸಭಾ ಕಾರ್ಯ್ಯಾಕ್ರಮ ಪೊಪ್ಯುಲರ್ ಬೂಕ ಡಿಪೋ ಮ್ಹಾಲಕ ಶ್ರೀ ರಾಮದಾಸ ಭಟಕಳಾನ ದಿವ್ಲೊ ಲಾವನ ಉಗ್ತಾವಣ ಕೆಲೆಂ. ಕೊಂಕಣಿ ಮ್ಹಾಲಗಡೊ ಸಾಹಿತಿ ಶ್ರೀ ನಾಗೇಶ ಸೋಂದೆನ ಶ್ರೀಮತಿ ಕಮಲಾ ದೇವಿ ಚಟ್ಟೋಪಾಧ್ಯಾಯ' ಜೀವನ ಚರಿತ್ರ ಪುಸ್ತಕ ಉಜವಾಡಾಯಲೆ. ಫಾ.ಡಾ. ಚಾರ್ಲ್ಸ ವಾಜ, ಕವಿ ಜೆ.ಬಿ.ಸಿಕ್ವೇರ ಆನಿ ಡಾ. ಚಂದ್ರಶೇಖರ ಎನ್.ಶೆಣೈ ಸೊಯರೆ ದಾವನ ಆಶಿಲೆ. ಅಭಿಯಾನ ಕಾರ್ಯಕ್ರಮಾಕ ಆಯಿಲ್ಯಾಂಕ ಪಾನಕ ದೀವನ (welcome drink) ಸ್ವಾಗತ ಕೆಲೆಲೆಂ.

ದಿ.2.5.2009 ಶನವಾರ ಸಾಂಜೆ ದಹಿಸರ ಶ್ರೀ ಕಾಶೀಮಠಾಚೆ ಶ್ರೀ ವಿಠಳ ರಖುಮಾಯಿ ದೇವಳಾಚೆ ಶ್ರೀಮದ ಮಾಧವೇಂದ್ರ ಸಭಾ ಭವನಾಂತ 'ವಿಶ್ವ ಕೊಂಕಣಿ ಅಭಿಯಾನ' ಕಾರ್ಯಕ್ರಮ ದಾಲೊ. ದಹಿಸಾರ ಕಾಶೀ ಮಠಾಚೆ ಬಗಲೇನ ಖೂಬ ಸಂಖ್ಯಾರಿ ದ.ಕ.ಜಿಲ್ಲಾ ಆನಿ ಕೊಚ್ಚಿ ಇತ್ಯಾದಿ ಗಾಂವಚೆ ಕೊಂಕಣಿ ಲೋಕ ವಾಸಸ್ಥ ದಾಲಯಾತಿ. ತಾಂಕಾ ಆಮಗೆಲೊ ಕಾರ್ಯಕ್ರಮ ಮಸ್ತ ಆವಡಲೊ.

ದಿ. 3.5.2009 ನವೀ ಮುಂಬಯಿಂತ ವಾಶಿ ಶ್ರೀ ಬಾಲಾಜಿ ಮಂದಿರಾಚೆ ಆಡಳ್ತ ಮಂಡಳಿಚೆ, ಸಹಯೋಗಾನ, ಬಗಲೆಚೆ 'ಸಾಯಿ ಮಂದಿರ ಸಭಾ ಸಾಳ' ಹಾಂಗಾ ಯಕ್ಷಗಾನ ಖೇಳ ಇತ್ಯಾದಿ ಚಲ್ಲೆಲೆ. ಖೂಬ ಲೋಕ ಜಮಲೆಲೆ. ಕಾರ್ಯ-ಕ್ರಮ ಬರೋ ದಾಲೊ. ಥಂಚೆ ಸಮಾಜಾಚೆ ಮುಖೇಲಾನಿ ಖೂಬ ಸಹಕಾರ ದಿಲಲೊ.

ದಿ.5.5.2009 ಹಾಂವೆ ಶ್ರೀ.ಜೆ.ಬಿ.ಸಿಕ್ವೇರಾ ಆನಿ ಡಾ. ಚಂದ್ರಶೇಖರ ಶೆಣೈಲೆ ಸಾಂಗಾತಾಕ ಪೂನಾಕ ಗೆಲಲೊ. ಥಂಯ ಕಾರ್ಪೋರೇಶನ ಬ್ಯಾಂಕಾಚೆ ಎ.ಜಿ.ಎಮ್ ಶ್ರೀ ಜೋನ ಡಿ'ಸೋಜಾ ಹಾಗೆಲೆ ಧಫ್ತರಾಂತ ಪೂನಾಚೆ ವೆಗವೆಗಳೆ ಕೊಂಕಣಿ ಸಮಾಜಾಚೆ ಮುಖೇಲ ಜಮಲೆಲೆ. ತಾಂಕಾ ವಿಶ್ವ ಕೊಂಕಣಿ ಕೇಂದ್ರಾಚೆ ವಾವ್ರ, ವಿಶ್ವ ಕೊಂಕಣಿ ಅಭಿಯಾನಾಚೆ ಉದ್ದೇಶ, ಸಾಂಸ್ಕೃತಿಕ ಕಾರ್ಯಕ್ರಮಾಚೆ ವಿಷಯಾಂತ ಮಾಹಿತಿ ದಿಲಿ. ದಾಲಯಾರ ಥಂಯ ಕಸಲೇಯ ಬರೆ ಪ್ರತಿಕ್ರಿಯಾ ಮೇಳನಿ. ಶ್ರೀ.ಜಾನ ಡಿ.ಸೋಜಾನ ಮಸ್ತ ಇತಲೆ ಸಹಾಯ ಆನಿ ಸುವಿಧಾ ಭಾಸಯ್‌ಲ್ಯಾರೀ ಥಂಯ ಕಾರ್ಯಕ್ರಮ ಮಾಂಡೋನ ಹಾಡಚೆ ವಿಷಯಾಂತ ಕಸಲೋಯ ಸೂಚನಾ ಮೇಳನಿ.

ಆಮಗೆಲೆ ವಿಶ್ವ ಕೊಂಕಣಿ ಕೇಂದ್ರ ವತೀನ ಮುಂಬಯ್ತ ಚಲ್ಲಲೆ ಅಭಿಯಾನ ಕಾರ್ಯಕ್ರಮಾಂತ ಮುಂಬಯಿ ವಡಾಲಾ ಶ್ರೀ ರಾಮ ಮಂದಿರಾಚೆ ಆಡಳ್ತ ಮಂಡಳಿ, ಮುಂಬಯಿ ಕೊಂಕಣಿ ಭಾಷಾ ಮಂಡಲ, ಚಿತ್ರಾಪುರ ಸಾರಸ್ವತ ಸಮಾಜ, ವಾಶಿ ಶ್ರೀ ಬಾಲಾಜಿ ಮಂದಿರಾಚೆ ಆಡಳ್ತ ಮಂಡಳಿ, ಆನಿ ದಹಿಸರ ಕಾಶೀಮಠ ಸಮೀತಿ ಆನಿ ಶ್ರೀ ವ್ಹಿ. ಆರ ಕಾಮತ, ಶ್ರೀ.ಎನ.ಎನ.ಪಾಲ ಡಾ. ಚಂದ್ರಶೇಖರ ಶೆಣೈ, ಜಾನ ಡಿ.ಸಿಲ್ವಾ, ಜೆ.ಬಿ.ಮೊರಾಯಸ ವಿಶ್ವೇಶ್ವರಯ್ಯ ಭವನಾಚೆ ಆಡಳ್ತ ಮಂಡಳಿ; ಆನಿ ಖಜಾನದಾರ ಶ್ರೀ ಬಿ.ಜಿ ನಾಯಕ, ಶ್ರೀ.ಉ. ನರಸಿಂಹ ಕಿಣಿ, ಕಮಲಾಕ್ಷ ಸರಾಫ ವಾಶಿ ಶ್ರೀ. ಪ್ರಮೋದ ಕಾಮತ, ಬಿ.ಆರ ಭಂಡಾರಿ ಹಾನ್ನಿ ಖೂಬ ಸಹಕಾರ ದಿಲೆಲ್ಯಾ ನಿಮಿತ್ತಾನ ಮುಂಬಯ್ತ ತೀನ ದಿವಸಾಚೆ ವಿಶ್ವ ಕೊಂಕಣಿ ಅಭಿಯಾನ ಬರೇ ರೀತಿನ ಯಶಸ್ವೀ ದಾವನ ಚಲ್ಲೆಲೆ.

ತ್ಯಾ ನಂತರ ಪಾವಸಾಡಿ ಆಯಿಲ್ಯಾನ, ವಿಶ್ವ ಕೊಂಕಣಿ ಅಭಿಯಾನ ಕಾರ್ಯಕ್ರಮ ಖಂಚೇಯ ಗಾವಾಂತ ಮಾಂಡೋವನ ಹಾಡಚಾಕ ಜಾಯನಿ. ಪರತ 2009 ನವೆಂಬರ ಮ್ಹಯನ್ಯಾಂತ ವಿಶ್ವ ಕೊಂಕಣಿ ಅಭಿಯಾನ ಶಿವಮೊಗ್ಗಾಚೆ ಶ್ರೀಮತಿ ಪ್ರತಿಮಾ ದೇವದಾಸ ನಾಯಕ ಆನಿ ಪಂಗಡ

ಹಾಂಗೆಲೆ ಕೊಂಕಣಿ ಮಹಿಳಾ ಯಕ್ಷಗಾನ ಖೇಳ, ಆನಿ ಕುಮಟಾ ಮೋಹನ ಧಾರೇಶ್ವರಾಲೆ 'ಸಿಂಹ ನೃತ್ಯ' ಕಾರ್ಯಕ್ರಮ ಘೇವನ ದಿ 13.11.2009 ಸುಳ್ಯಾಂತ ಶ್ರೀ ದುರ್ಗಾ ಪರಮೇಶ್ವರಿ ಕಲಾ ಮಂದಿರಾಂತ 14.11.2009 ಪಾಣೆಮಂಗಳೂರ ಶ್ರೀ ವೀರ ವಿಠಳ ದೇವಳಾಚೆ ಶ್ರೀ ಸುಕೃತೀಂದ್ರ ಕಲಾ ಮಂದಿರಾಂತ 15.11.2009 ಬಂಟವಾಳ ಶ್ರೀ ಯಶವಂತ ವ್ಯಾಯಾಮ ಶಾಳೆಂತ ಚಲ್ಲೆಲೆಂ. ಆನಿ ದಿ.30.11.2009 ಪೂತ್ತೂರಾಂತ ಶ್ರೀ ಪಿ.ಗಣಪತಿ ನಾಯಕ, ಪುತ್ತೂರ ಪಾಂಡುರಂಗ ನಾಯಕ ಆನಿ ಶ್ರೀಮತಿ ವತ್ಸಲಾ ನಾಯಕ ಹಾಂಗೆಲೆ ಉಮೇದಿನ ಬರೇ ರೀತಿನ ಚಲ್ಲೆಲೆ. ಏಡಪದವು ಶ್ರೀ ಗೋಪಾಳ ಗೌಡಾ ಆನಿ ಪಂಗಡಾಚೆ ಕುಡುಬಿ ಗುಮ್ಮಟ ನೃತ್ಯ, ಆನಿ ವತ್ಸಲಾ ನಾಯಕಾನ ತರಬೇತ ದಿಲೆಲೆ ಕೊಂಕಣಿ ಬಾಯಲಾಂಗೆಲೆ ಆನಿ ವಿದ್ಯಾರ್ಥಿಂಗೆಲೆ ಸಾಂಸ್ಕೃತಿಕ ಕಾರ್ಯಾವಳ ಆಶಿಲೆಂ. ಖೂಬ ಜನ ಮೆಳೆಲೆಂ.

ವಿಶ್ವ ಕೊಂಕಣಿ ಮಾನ್ಯತಾಯ ಸಂಭ್ರಮ:

2010 ಇಸವಿಂತ ಅಗೋಸ್ತ 20 ತಾರೀಕ ದಿವಸ ಕೊಚ್ಚಿ (ಕೇರಳ) ಕಲ್ಲಿಕೋಟೆ, ಮಂಗಳೂರ, ಕುಂದಾಪುರ ಆನಿ ಉತ್ತರ ಕನ್ನಡ ಜಿಲ್ಲಾಚೆ ಕುಮಟಾಂತ 'ಕೊಂಕಣಿ ಮಾನ್ಯತಾಯ ದಿವಸ ಸಂಭ್ರಮ' ಬರೇ ರೀತಿನ ಕರಚಾಕ ಶ್ರೀ ರಾಮದಾಸ ಕಾಮತ ಯು, ಹಾಣೆ ಬರೇ ದೇಣಿಗಾ ದಿಲೆಲೆ. ತ್ಯಾ ನಿಮಿತ್ತಾನ 'ಸಂಭ್ರಮು' ಕಾರ್ಯಾವಳಿಂತ ಪ್ರಾಥಮಿಕ ಶಾಳಾ (1-5 ಕ್ಲಾಸ) ಹ್ಯಾಸ್ಕೂಲ (6-10) ಆನಿ ಕಾಲೇಜ ವಿದ್ಯಾರ್ಥಿಂಕ ಕೊಂಕಣಿ ಸಾಂಸ್ಕೃತಿಕ ಕಾರ್ಯಕ್ರಮ ಬದ್ದಲ ವ್ಹಡ ಬಹುಮಾನ ದಿವಚೆ ಜಾಹಿರ ಕೆಲೆಲ್ಯಾನ 5000 ಶಾಳಾ ಕಾಲೇಜ ಕೊಂಕಣಿ ವಿದ್ಯಾರ್ಥಿನಿಂ ಬಹುಸಂಖ್ಯಾರಿ ಭಾಗಿ ದಾವಾಚಾಕ ದಾಲೆ. ಆನಿ ಗಾಂವಚೆ ದಾರಲೆ ಬಾಯಲಾನಿಂಯ ಭಾಗ ಘೇವನ ಯಶಸ್ವೀ ದಾಲೆಂ.

ನಂತರ ಹ್ಯಾ ಪಾಂಚ (ಕೊಚ್ಚಿ, ಕಲ್ಲಿಕೋಟೆ, ಮಂಗಳೂರ, ಕುಂದಾಪುರ ಆನಿ ಕುಮಟಾ) ಗಾವಾಂತ ಚಲ್ಲೆಲೆ ಸ್ಪರ್ಧಾಂತ ಪಯಲೆಂ ಆಯಿಲೆ ಹ್ಯಾಸ್ಕೂಲ ಆನಿ ಕಾಲೇಜ ವಿಭಾಗಾಚೆ ಆನಿ ವಿದ್ಯಾರ್ಥಿ ಪಂಗಡಾಚೆ ವಿದ್ಯಾರ್ಥಿಂಕ ಬೆಂಗಳೂರ ಭಾರತೀಯ ವಿದ್ಯಾ ಭವನಾಂತ 'ವಿಶ್ವ ಕೊಂಕಣಿ ಯುವ ಸಂಭ್ರಮ' ಮ್ಹಳಲೊ ಕಾರ್ಯಕ್ರಮ ಚಲಯಲೆಂ. ವಿಜಯಾ ಬ್ಯಾಂಕ ಚೆಯರಮನ ಶ್ರೀ ಆಲ್ಬರ್ಟ ತೌರೊ, ಕೆನರಾ ಬ್ಯಾಂಕ ಇ.ಡಿ. ಶ್ರೀ ಹೆಚ.ಎಸ್.ಯು. ಕಾಮತ, ಶ್ರೀ ಆರ.ವ್ಹಿ.ದೇಶ–ಪಾಂಡೆ ಆನಿ ಬೆಂಗಳೂರ ಆರ್ಚ ಬಿಷಪ ರೈ. ರೆ.ಬರ್ನಾರ್ಡ ಮೋರಾಸ, ಆನಿ ಬೆಂಗಳೂರ ದೂರದರ್ಶನಾಚೆ ಡೈರೆಕ್ಟರ ಶ್ರೀ.ಮಹೇಶ ಜೋಶಿ ಮುಖೇಲ ಸೊಯರೆ ದಾವನ ಆಯಿಲೆ. ಕೊಂಕಣಿ ಕ್ರೈಸ್ತ ಅಸೋಸಿಯೇಶನಾಚೆ ಶ್ರೀ. ವಲೇರಿಯನ ಫೆರ್ನಾಂಡಿಸ, ಕಾಶೀಮಠ ಸಮಿತಿಚೆ ಶ್ರೀ.ಪಿ.ಆರ ನಾಯಕ, ಶ್ರೀಮತಿ ಶೀಲಾ ನಾಯಕ ಹಾನ್ನಿ ಮಸ್ತ ಇತಲೆ ಸಹಾಯ ಸಹಕಾರ ದಿಲೆಲ್ಯಾನ ಕಾರ್ಯಕ್ರಮ ಯಶಸ್ವೀ ದಾಲೊ. ಶ್ರೀ.ರಾಮದಾಸ ಕಾಮತಿನ ಉಪಸ್ಥಿತಿ ಆಸುನ, ಕುಮಟಾಚೆ ಏಕ ಚಲ್ಯೆನ ಕೆಲೆಲೆ ಚಿತ್ರಾಕ ರೂ. 5000/- ಪ್ರೋತ್ಸಾಹ ಧನ ದಾವನ ದಿಲೆಲೆ.

✦✦✦

ವಿಶ್ವ ಕೊಂಕಣಿ ಕೇಂದ್ರ ಬಾಂದಕಾಮ

2005 ಇಸವಿಂತ ವಿಶ್ವ ಕೊಂಕಣಿ ಕೇಂದ್ರ ಬಾಂದಕಾಮಾಕ ದಾವಕಾ ದಾಲಲೊ ದುಡ್ಡು ಎಕಟಾಯು ಕರಚೆ ವಾವ್ರ ಶುರು ಕರಚಾಂತ ಮನ ಘಾಲನ, ಪಯತ್ನ ಕರಚೆ ದೀವಸ ಆಯಲೆ. ತ್ಯಾ ನಿಮಿತ್ತಾನ ದೇಶಾಚೆ ವೆಗವೆಗಳೆ ಗಾಂವಾಂಕ ಭೇಟ ದೀವನ ಕೊಂಕಣಿ ದಾನಿಂಕ, ಸಂಘ ಸಂಸ್ಥ್ಯಾಂಕ ಮೆಳಚೆ ವಾವ್ರ ಚಾಲು ಕೆಲ್ಲೆ. ಪಯಲೆಂ ಕಾರ್ಪೊರೇಶನ ಬ್ಯಾಂಕಾಕ ವಿಶ್ವ ಕೊಂಕಣಿ ಮ್ಯುಸಿಯಂ ಖಾತಿರ ರೂ. 20.00 ಲಾಖ ದೀವಕಾ ಅಶಿಂ ಅರ್ಜಿ ದಿವಚಾಕ ಕಾರ್ಪರೇಶನ ಬೇಂಕಾಚೆ ಶ್ರೀ ಚೇರಿಯನ ವರ್ಗೀಸಾಕ ಮೆಳಿಂತಿ. ಜನರಲ ಮೆನೇಜರ ಶ್ರೀ ಕೆ. ಅಚ್ಚುತ ಪೈ, ಡೆ. ಜನರಲ ಮೆನೇಜರ ಶ್ರೀ ಬಿ. ಆರ ಭಟ್ಟ ತಶೀಂಚಿ, ಶ್ರೀ ಗೋಕುಲದಾಸ ಪ್ರಭುಲೆ ಸಹಕಾರಾನ ಕಾರ್ಪೊರೇಶನ ಬ್ಯಾಂಕ ತಾಕುನ ರೂ. 20 ಲಕ್ಷ ದೇಣಿಗಾ ಮೆಳಚೆ ಪತ್ರ ಆಯಲೆಂ. ತಾಜೆ ನಿಮಿತ್ತಾನ ಕೆನರಾ ಬ್ಯಾಂಕ ಆನಿ ಇತರ ಬೇಂಕ ಆನಿ ಸಂಘ ಸಂಸ್ಥ್ಯಾಂ ತಾಕುನ ಆನಿ ಕೊಂಕಣಿ ದಾನಿಲಾಗಿ ತಾಕುನ ದೇಣಿಗಾ ನಿಮ್ಸುಚಾಕ ಆಮಕಾ ಬಲ ಆಯಲೆಂ. ತಶೀಂಚಿ ಹಾಂವೆ ಶ್ರೀ ಕುಡ್ಪಿ ಜಗದೀಶ ಶೆಣ್ಯೈಕ ಲಾಗಿ ಘೆವನ ಮುಂಬಯಿ ಬೆಂಗಳೂರಾಕ ವಚುನ ಹಾಂಕಾ ತಾಂಕಾ ಮೆಳಚೆ ವಾವ್ರ ಶುರುಕೆಲೆಂ. ಶ್ರೀ ಕೆ.ಕೆ. ಪೈಮಾಮೂಯಿ, ಬೆಂಗಳೂರ ಆನಿ ಮುಂಬಯಿಕ ಆಮಗೆಲೆ ಸಾಂಗಾತಿ ಆಯಿಲೊ.

ಮಂಗಳೂರ ಶ್ರೀ ಗೋಕರ್ಣ ಮಠಾಂತ ಮೊಕಾಂ ಕರತ ಆಶಿಲೆ ಶ್ರೀ ಗೋಕರ್ಣ ಪರ್ತಗಾಳಿ ಜೀವೋತ್ತಮ ಮಠಾಧೀಶ ಶ್ರೀ ವಿದ್ಯಾಧಿರಾಜ ತೀರ್ಥ ಸ್ವಾಮೀಜಿಕ ಶ್ರೀ ಕುಡ್ಪಿ ಜಗದೀಶ ಶೆಣೈ ಆನಿ ಹಾಂವೆ ಮೇಳನ ವಿಶ್ವ ಕೊಂಕಣಿ ಕೇಂದ್ರ ಜಾಗ್ಯಾಕ ಯೇವನ ಆಶೀರ್ವಾದ ಕರಕಾ ಅಶಿಂ ಮಾಗಣಿ ಕೆಲೆಲಿ. ಶ್ರೀ ಶ್ರೀ ಗುರುವರ್ಯಾನಿ ದಿ. 9.12.2004 ಬ್ರಸ್ತಾರಾ ಸಕಾಳಿ ಜಾಗ್ಯಾಕ ಸಂದರ್ಶನ ಕರನ ಆಶೀರ್ವಚನ ಕೆಲೆಂ. 'ಆಜಿ ಸ್ವಾತೀ ನಕ್ಷತ್ರ' (ಮೆಗೆಲೇಂಯು ಜಲ್ಮ ನಕ್ಷತ್ರ) ಜಾಲೆಲ್ಯಾನ ಬಾಂದಕಾಮ ಸುಧೃಡ ಜಾತಾ. ಜಾಗೊ ಆನಿ ಆಯ ವಾಸ್ತು ಲಕ್ಷಣ ಪ್ರಕಾರ ಆಸಾ. ಬರೇ ದಾತಲೆಂ' ಅಶಿಂ ಆಶೀರ್ವಾದ ಕೆಲಲೊ. ತ್ಯಾ ನಿಮಿತ್ತಾನ ಆಮಕಾ ಮಾನಸಿಕ ದಾವನ ಖೂಬ ಧೈರ್ಯ ಸ್ಥೈರ್ಯ ಮೆಳೆಂ.

ಮುಂಬಯ್ತು ಶ್ರೀ.ವ್ಹಿ.ಆರ ಕಾಮತ (ವಾಮನ ಕಾಮತ) ಕೊಂಕಣಿ ಸಮಾಜಾಚೆ ನಾಮನೇಚೆ ಕಾರ್ಯಾಕರ್ತ. ತಾಣೆ ಮುಂಬಯ ಲಾಗಚೆ ಪನವೇಲಾಲಾಗಿ ಶಾಂತಿ ಧಾಮ ನಾವಾಂಚೆ ವ್ಹಡ ಏಕ ಕ್ಷೇತ್ರ ಮಾಂಡೋನ ಹಾಳೆಂ. ತೊ ಏಕ ಉತಮ ಕ್ರೀಯಾಶೀಲ ಸಾಮಾಜಿಕ ಮುಖೇಲ. ಮೆಗೆಲೆ ವಿಷಯಾಂತ ಮಸ್ತ ಅಭಿಮಾನ ದಾಕಯತಾಲೊ. ಶಾಂತಿ ಧಾಮಾಂತ ಶಾಳಾ ಕಾಲೇಜ, ಬಾಲಕಾಶ್ರಮ, ವೃದ್ಧಾಶ್ರಮ ಇತ್ಯಾದಿ ವ್ಯವಸ್ಥಾ ತಾಣೆ ಕೆಲಯಾ. ತೊ ರಿಲಾಯನ್ಸ ಕಂಪೆನಿಚೆ ಮುಖೇಲ ಉಪಾಧ್ಯಕ್ಷ ಆಶಿಲೊ. ತಾಕಾ ಕ್ಯಾನ್ಸರ ದಾವನ ವಗೀಚಿ ಅಂತರಲೊ. ಮುಂಬಯಿಕ ಗೆಲೆಲೆ ತಾವಳಿ ಕೆದನಾಯ ತಾಗೆಲೆ ಆಫೀಸಾಕ ಹಾಂವ ತಾಕಾ ಮೆಳೂಂಕ ವತ್ತಾಲೊ. ನಂತರ ತಾಣೇಚಿ ಮ್ಹಾಕಾ ತಾಗೆಲೇ ಕಾರಾರಿ ಹೋಟೆಲಾಕ ಹಾಣ್ ಸೊಡೆಚೆ ಆಶಿಲೆ.

ದಿ.12.7.2009 ಆಯ್ತಾರಾ ಬಂಟವಾಳ ಲಾಗಚೆ ಅಮ್ಮೆಂಬಳ ಶ್ರೀ ಗೋಪಾಳ ಕೃಷ್ಣ ದೇವಳಾಂತ ಚಾತುರ್ಮಾಸ ವೃತಾರಿ ಆಶಿಲೆ ಶ್ರೀ ಗೋಕರ್ಣ ಪರ್ತಗಾಳಿ ಜೀವೋತ್ತಮ ಮಠಾಧೀಶ ಶ್ರೀ ವಿದ್ಯಾಧಿರಾಜ ತೀರ್ಥಸ್ವಾಮ್ಯಾನಿ ಶ್ರೀ.ವಾಮನ ಕಾಮತಿಕ ತಾಣೆ ದಿಲೆಲೆ ಸಮಾಜ ಸೇವಾ, ಆನಿ ಶ್ರೀ ಮಠಾಕ ದಿಲೆಲೆ ಸೇವಾ ಖಾತಿರ 'ಏಕಲವ್ಯ' ಪ್ರಶಸ್ತಿ ದೀವನ ಸನ್ಮಾನ ಕೆಲಲೊ. ಹೆರ್ದಿವಸು ದಿ.13.7.2009 ಮುಂಬಯಿಕ ವಚ್ಚೆ ವಾಟ್ಟೇರಿ ತೊ ತಾಗೆಲೊ ಸಂಸಾರ ಸಮೇತ ತಾಗೆಲೊ ದೋಸ್ತ, ಮುಂಬಯಚೆ ಕೈಗಾರಿಕೋದ್ಯಮಿ ಶ್ರೀ ರಾಜನ ಭಟ್ಟಾಕ ಘೇವನ ವಿಶ್ವ ಕೊಂಕಣಿ ಕೇಂದ್ರಾಕ ಆಯಿಲೊ. ವಿಶ್ವ ಕೊಂಕಣಿ ಕೇಂದ್ರ ಇಮಾರತ ಆನಿ ವೆಗವೆಗಳೆ ವ್ಯವಸ್ಥಾ ಪೊಳೋವನ ತಾಂಕಾ

ಮಸ್ತ ಖುಷಿ ದಾಲೆಲೆ. ಆಪಣ ವಿಶ್ವ ಕೊಂಕಣಿ ಕೇಂದ್ರಾಕ ರೂ.1.00 ಲಾಖ ದೇಣಿಗಾ ದಿತಾಂ ಮ್ಹೊಣು ತಾಣೆ ಸಾಂಗಲೆ. ಮುಂಬಯಿ ವತ್ತಚಿ ತಾಕಾ ಕ್ಯಾನ್ಸರ ರೋಗ ನಿಮಿತ್ತಾನ ತಾತ್ತಾವೆಳಿ ಆಸ್ಪತ್ರೆಕ ಚಿಕಿತ್ಸಾ ಖಾತಿರ ವಚ್ಚ್ಯಾಕ ಆಸಚೆ ಪಳೆಲೆಂ. ತ್ಯಾ ನಿಮಿತ್ತಾನ ವಿಶ್ವ ಕೊಂಕಣಿ ಕೇಂದ್ರಾಕ ದೇಣಿಗಾ ರೂ1.00 ಲಾಖ ತಾಕಾ ಧಾಣ್ ದಿವಚಾಕ ದಾಯನಿ. ದಾಲಯಾರ, ತಾಣೆ ಮರಣ ಪಾವಚೆ ದೋನ ದಿವಸ ಪಯಲೆಂ ಪ್ರಾಣಾಂತಿಕ ಸ್ಥಿತಿರ ಆಸತನಾಯ ರೂ1.00 ಲಾಖಾಚೆ ಬ್ಯಾಂಕ ಡಿ.ಡಿ. ಶ್ರೀ ಪ್ರದೀಪ ಪೈಕ ಧಾಣ್ ದಿಲೆಲೆಂ.

ದಿ.30.6.2009 ಸಕಾಳಿ ಪೂನಾ ಶಹರಾಂತ ಆಸಚೆ ಬ್ಯಾಂಕ ಆಫ ಮಹಾರಾಷ್ಟ್ರ ಮುಖ್ಯ ಕಚೇರಿಕ ವಚುನ ಅಧ್ಯಕ್ಷ ಶ್ರೀ ಏಲನ್ ಪಿರೇರಾ ಹಾಕಾ ಹಾಂವ ವೆಂಕಟೇಶಾಲೆ ಸಾಂಗಾತಾಕ ವಚುನ ಮೆಳಲೊ. ತಾಣೆ ಆಮಕಾ ಭಾರಿ ಆತ್ಮೀಯತಾ ದಾಕೋವನ ಸ್ವಾಗತ ಕೆಲೆ. ತಾಕಾ ವಿಶ್ವ ಕೊಂಕಣಿ ಕೇಂದ್ರಾಚೆ ವಿಷಯ ಸಾಂಗಲೆ ಆನಿ ಬಾಂದಕಾಮಾಕ ಬೇಂಕ ತಾಕುನ ದೇಣಿಗಾ ದೀವಕಾ ಅಶಿಂ ವಿನಂತಿ ಪತ್ರ ದಿಲೆಂ. ತಾಣೆ ವಗೀಚಿ ವಿಶ್ವ ಕೊಂಕಣಿ ಕೇಂದ್ರಾಕ ರೂ. 5.00 ಲಾಖ ದೇಣಿಗಾ ಬ್ಯಾಂಕ ಚಕ್ ಧಾಣು ದಿಲೆಲೆಂ.

ಸಾರಸ್ವತ ಬ್ಯಾಂಕ ಭಾರತ ದೇಶಾಚೆ ಪ್ರಥಮ ಸಹಕಾರಿ ಕ್ಷೇತ್ರಾಚೆ ಬೇಂಕ. ತೆಂ ಮುಂಬಯಿಂತ ಆಶಿಲೆ ಉತ್ತರ ಕನ್ನಡ ಜಿಲ್ಲಾಚೆ ಕೊಂಕಣಿ ಸಾರಸ್ವತಾನಿ ಸಹಕಾರ ಕ್ಷೇತ್ರಾಂತ ಸ್ಥಾಪನ ಕೆಲೆಲೆಂ. ಮಸ್ತ ವರಸ ಪಯಲೇಂಚಿ ಸಾರಸ್ವತ ಬ್ಯಾಂಕಾಕ ವಿದೇಶ ವ್ಯವಹಾರ ಕರಚಾಕ ಭಾರತೀಯ ರಿಜರ್ವ ಬ್ಯಾಂಕಾನ ಪರವಾನಗಿ ದಿಲೆಲಿ.

ಸಾರಸ್ವತ ಬ್ಯಾಂಕಾನ ಕರ್ನಾಟಕಾಂತ ಪಯಲೆಂ ಪಾವಟಿ 4 ಶಾಖಾ ಮಂಗಳೂರಾಂತ ದಿ.19.9.2009 ದಿವಸ ಉಗ್ತಾವಣ ಕೆಲೆಲೆಂ. ಬ್ಯಾಂಕಾಚೆ ಅಧ್ಯಕ್ಷ ಶ್ರೀ ಏಕನಾಥ ಸಿ. ಠಾಕುರ ಉಗ್ತಾವಣ ಕಾರ್ಯಾಕ ಯೇವಚೆ ಆಶಿಲೆಂ. ತಾಕಾ ಹಾಂವೆ ವಿಶ್ವ ಕೊಂಕಣಿ ಕೇಂದ್ರಾಕ ಭೇಟ ದಿವಕಾ ಅಶಿಂ ವಿನಂತಿ ಪತ್ರ ಧಾಡಿಲೆ. ತೆ ಮಾನ್ಯ ಕರನ ದಿ.20.9.2009 ದಿವಸ ಸಾಂಜೆ ತಾಣೆ ವಿಶ್ವ ಕೊಂಕಣಿ ಕೇಂದ್ರಾಕ ತಾಗೆಲೆ ಬ್ಯಾಂಕಾಚೆ ಇನ್ನಿತರ ಮುಖ್ಯಸ್ಥಾಂಗೆಲೆ ಸಾಂಗಾತಿ ಭೇಟಿ ದಿಲೆಂ. ತೊ ಪಯಲೆಂ ತಾಕುನೂಚಿ ಕಾಮಗಾರ ಸಂಘಟನೆಂತ ಕಾರ್ಯಾನಿರತ ಆಶಿಲೊ ಕಂಯ. ತಶಿ ದಾವನ ಕೇಂದ್ರ ಸರಕಾರಾಚೆ ಮಾಜಿ ಮಂತ್ರಿ ಶ್ರೀ ಜೋರ್ಜ ಫೆರ್ನಾಂಡಿಸ ಹಾಂಗೆಲೆ ಶಿಷ್ಯ ವೃತ್ತಿಂತ ಆಶಿಲೊ. ನಂತಾ ತಾಕಾ ಕೊಂಕಣಿ ಭಾಷಾ ಬದ್ದಲ ಖೂಬ ಅಭಿಮಾನ. ದಿ. ಬಾಕಿಬಾಬ ಬೊರಕರ, ಡಾ.ಮನೋಹರ ಸರದೇಸಾಯ, ಶೆಣ್ಯೆ ಗೊಂಯಬಾಬ ಇತ್ಯಾದಿ ಕೊಂಕಣಿ ಸಾಹಿತ್ಯ ಕ್ಷೇತ್ರಾಂತುಲೆ ಮುಖೇಲಾಂಗೆಲೆ ಪರಿಚಯ ಆಶಿಲೆ.

ತಾಣೆ ವಿಶ್ವ ಕೊಂಕಣಿ ಕೇಂದ್ರಾಂತ ದವರಲೆಲೆ ಜಾರ್ಜ ಫೆರ್ನಾಂಡಿಸಾಲೆ ವರ್ಣ ಚಿತ್ರ ಪೊಳೋವನ ತಾಣೆ ಖೂಬ ಖಾಯಷ ಕೆಲೆಂ. ತಾಕಾ ನಮಸ್ಕಾರ ಘಾಲೊ. ಸಭಾ ಕಾರ್ಯಾಕ್ರಮಾಚೆ ವೇಳಾರಿ ಬಾಕಿಬಾಬಾಲೆ ಪದಂ ಗಾಯಲಿಂತಿ. ಆನಿ ಮೆಗೆಲೆ ಸ್ವಾಗತ ಭಾಷಣ ದಾತನಾಚೀ ತಾಣೆ ಮೈಕ (Mike) ಘೆವನ ಸಾರಸ್ವತ ಬ್ಯಾಂಕಾಚೆ ದೇಣಿಗಾ ದಾವನ ರೂ. 20.00 ಲಾಖ ಜಾಹೀರ ಕೆಲೆ. ತೆಂ ಮಾತ್ರ ನ್ಹಂಯ, ಮ್ಹಾಕಾ ಮುಂಬಯ ಯೆವಚಾಕ ಆಮಂತ್ರಣ ದೀವನ, ತಾಗೆಲೆ ಕೇಂದ್ರ ಕಚೇರಿಂತ ಚಲ್ಲಲೆ ಸಮಾರಂಭಾಂತ ಮೆಗೆಲೆ 'ವಿಶ್ವ ಕೊಂಕಣಿ ಕೇಂದ್ರ ದರ್ಶನ (VISION)' ಖೂಬ ಪ್ರಶಂಸಾ ಕರನ ಶಾಲ ಪಾಂಗರೂನ, ಸ್ಮರಣಿಕಾ, ಶ್ರೀಫಲ ದೀವನ ಫೂಲಾಮಾಳಾ ಘಾಲನ ಸನ್ಮಾನ ಕೆಲೊ. ಆನಿ ರೂ.20.00 ಲಾಖಾಚೆ ಬ್ಯಾಂಕ ಡಿ.ಡಿ ಹಾತಾಂತರ ಕೆಲೆಂ. ವರಲೆಲೆ ಮುಖೇಲಾನಿಯ ಖೂಬ ಪ್ರಶಂಸಾ ಕರನ ವಿಶ್ವ ಕೊಂಕಣಿ ಕೇಂದ್ರಾಕ ಮುಖಾರಿಯ ತಾಂಗೆಲೆ ಬ್ಯಾಂಕಾಚೆ ಫಾಟಿಂಬಾ ಭಾಸಾಯಲೆಂ.

✦✦✦

ವಿಶ್ವ ಕೊಂಕಣಿ ಕೇಂದ್ರ ಪ್ರವೇಶ

15.7.2008 ದಿವಸ ವಿಶ್ವ ಕೊಂಕಣಿ ಕೇಂದ್ರ ಪ್ರವೇಶ ಕೆಲೊ. ಥಂಯ ಆನಿಕಯ ಮಸ್ತ ಬಾಂದಕಾಮ ದಾವಚೆ ಬಾಕಿ ಆಶಿಲೆಂ. ದಾಲಯಾರ ಪ್ರವೇಶ ದಾವನ ದಫ್ತರಾಂತ ಕಾಮ ಕರಚಾಕ ಕಾಂಹೀ ಅಡಕಳ ನಾಶಿಲಿ. ತಶಿ ದಾಲೆಲ್ಯಾನ, 15.7.2008 ಮಂಗಳವಾರಾ ವೇದಮೂರ್ತಿ ಶ್ರೀ ಬಂಟವಾಳ ಮುರಳೀಧರ ಭಟ್ಟ ಆನಿ ಶಕ್ತಿನಗರ ದೇವಮಾತಾ ದೇವಾಲಯಾಚೆ ಧರ್ಮಗುರು ವಂ. ಜಯಪ್ರಕಾಶ ಹಾನ್ನಿ ಪ್ರಾರ್ಥನಾ ಕರನ ದಾಲೆ ಪರಾಂತೆ ಆಮ್ಹಿ ವಿಶ್ವ ಕೊಂಕಣಿ ಕೇಂದ್ರ ಪ್ರವೇಶ ಕೆಲೆಂ. ಆಮಗೆಲೆ ಸಾಂಗಾತಿ ವಾವ್ರ ಕೆಲೆಲೆ ಥೋಡೇ ವಾವ್ರಾಂಡಿಕ ಆಮಂತ್ರಣ ದಿಲೆಲೆಂ. ಹಾಜೇನ ಮುಖಾವಯಲೆ ವರಲೆಲೆ ಬಾಂದಕಾಮುಯ ವಗೀನ ಕರಚಾಕ ಸುಲಭ ದಾಲೆಂ.

ತಶೀಂಚಿ ಥೋಡೆ ದಿವಸಾನಿ ಕೊಂಕಣಿ ಪ್ರತಿಷ್ಠಾನಾಚೆ ವಿಶ್ವಸ್ಥ ಮಂಡಳಿಚೆ ಸಭಾ (Board of Trustees of Konkani Language & Cultural Foundation) ವಿಶ್ವ ಕೊಂಕಣಿ ಕೇಂದ್ರಾಂತ ಪ್ರಥಮ ದಾವನ ಚಲ್ಲೆಂ. ಪ್ರತಿಷ್ಠಾನಾಚೆ ಚೇಯರಮೇನ ಶ್ರೀ.ಕೆ.ಕೆ.ಪೈ ಮಾಮು ಆಶಿಲೊ. ನಂತಾ ಶ್ರೀ.ಪಿ. ದಯಾನಂದ ಪೈ ಬೀ ಆಶಿಲೊ. ಶ್ರೀ.ಪ್ರದೀಪ ಜಿ.ಪೈನ ಮ್ಹಾಕಾ ಸೂಚನಾ ದಿಲೆಲೆವರಿ, ಹಾಂವೆ ಶ್ರೀ. ದಯಾನಂದ ಪೈಕ ಸಭೆಂತ ಏಕಿ ಮಾಗಣಿ ಕರನ, ಶ್ರೀ.ಪಿ.ದಯಾನಂದ ಪೈ ಆನಿ ಶ್ರೀ.ಪಿ.ಸತೀಶ ಪೈ ಟ್ರಸ್ಟಾಚೆ ವತೀನ ರೂ. 1.00 ಕೋಟಿ ತಾನ್ನಿ ದಾನ ದೀವನ ವಿಶ್ವ ಕೊಂಕಣಿ ಕೇಂದ್ರಾಚೆ ಮುಖ್ಯ ಪ್ರತೋದಕ (Chief Promoter) ದಾವಕಾ ಅಶಿಂ ವಿನಂತಿ ಕೆಲ್ಲೆಲೆ. ಶ್ರೀ.ಕೆ.ಕೆ.ಪೈ ಮಾಮ್ಮಾನಂಯ ಮೆಗೆಲಿ ಸೂಚನಾ ಮಾನ್ಯ ಕರಕಾ ಅಶಿಂ ಶ್ರೀ.ಪಿ. ದಯಾನಂದ ಪೈಕ ಸಾಂಗಿಲೆ. ತೆಂ ಮಾನ್ಯ ಕರನ ಶ್ರೀ.ಪಿ. ದಯಾನಂದ ಪೈನ ಮಾಗಶಿ ಮುಖಾರ ಪಳಯನಾತಿಲೆ ತಕ್ಷಣ ವಿಶ್ವ ಕೊಂಕಣಿ ಕೇಂದ್ರಾಕ ತಾಗೆಲೆ ರೂ. 1.00 ಕೋಟಿ ದೇಣಿಗಾ ಘೋಷಣ ಕೆಲೆಲೆಂ ಆಮಕಾ ಥಂಯ ಮೆಳೆಲ್ಯಾಂಕ ಖೂಬ ಖೂಬ ಸಂತೋಷಾಚೆ ದಾಲೆಂ. (ಶ್ರೀ. ದಯಾನಂದ ಪೈನ ಯೆದೊಳೂಚಿ ರೂ.25.00 ಲಾಖ ದಿಲೆಲೆಂ ಆಶಿಲೆಂ). ತಶಿಂ ದಾವನ ಬಾಂದಕಾಮಾಕ ಶ್ರೀ ಪಿ.ದಯಾನಂದ ಪೈ ಶ್ರೀ. ಪಿ. ಸತೀಶ ಪೈ ವಿಶ್ವ ಕೊಂಕಣಿ ಕೇಂದ್ರ ಅಶಿಂ ನಾಂವ ದಿಲಾಂ.

✦✦✦

ವಿಶ್ವ ಕೊಂಕಣಿ ಕೇಂದ್ರ ಉಗ್ತಾವಣ

2009 ಇಸವಿ ವಿಶ್ವ ಕೊಂಕಣಿ ಕೇಂದ್ರಾಚೆ ಸಂಭಂಧಾನ ಥೊಡ್ಯೊ ಪ್ರಮುಖ ಗಜಾಲ್ಯೊ ಘಡಲ್ಯೊತಿ.

ಕೆ.ಕೆ. ಪೈ ಅಂತರ್ಲೊ:

ಆಮ್ಹಿ 17.1.2009 ದಿವಸ ಶನ್ವಾರಾ ಸಾಂಜೆ ವೇಳಾ ವಿಶ್ವ ಕೊಂಕಣಿ ಕೇಂದ್ರ ಇಮಾರತ ಉಗ್ತಾವಣ ಕರಚೆ ವಿಷಯಾಂತ, ಆಮಗೆಲೆ ಮ್ಹಾಲಗಡೆ ಶ್ರೀಕೆ.ಕೆ.ಪೈ ಮಾಮಾಲಾಗಿ ವಿಚಾರ ಕರನೂಚೀ ಠರಯಿಲೆಂ. ದಾಲಯಾರಿ ಆಮಕಾ ಇತಲೆ ವರಸ ತಾಕುನ ಮಾಯಾ ಮೋಗಾನ ವಿಶ್ವಾಸಾನ ಮಾರ್ಗದರ್ಶನ ದೀವನ, ಆಮಗೆಲೆ ಸರ್ವ ಕೊಂಕಣಿ ವಾವ್ರಾಂಕ ಪ್ರೋತ್ಸಾಹ ದಿತಲೊ ಶ್ರೀ.ಕೆ.ಕೆ.ಪೈ ಮಾಮು ದಿ. 14.1.2009 ದಿವಸ ದನಪಾರ ಗಂ. 1.00ಕ ಅಂತರಲೊ. ಥೊಡೇ ದಿವಸ ತೊ ಜೀವಾಂತ ಆರಾಮ ನಾತಿಲೆ ಮಣಿಪಾಲ ಕೆ.ಎಂ.ಸಿ ಆಸ್ಪತ್ರಂತ ಆಶಿಲೊ. ಪೈಮಾಮು ಕೊಂಕಣಿ ಸಮಾಜಾಕ, ಕೊಂಕಣಿ ಭಾಸ, ಸಾಹಿತ್ಯಾಕ, ಮಸ್ತ ಇತಲೆ ಸಹಾಯ ಸಹಕಾರ ದಿವನ, ಸಮಾಜ ಪ್ರಗತಿಶೀಲ ವಾಟ ಧರಚಾಕ ಖೂಬ ಮಾರ್ಗದರ್ಶನ ದೀತ ಆಶಿಲೊ. ತಾಗೆಲೆ ಮರಣ ಆಮಕಾ ನೀಜ ಅರ್ಥಾನ ಭರತಿ ಕರಚಾಕ ದಾಯನಾ ನಾತಿಲೆ ತಿತಲೆ ನಷ್ಟ ಅಶಿಂ ಸಾಂಗೂಕಾ ದಾತಾ. ಅಂತ್ಯಕ್ರಿಯಾ (funeral) 15.1.2009 ದನ್ವಾರಾ ಗಂ 1.00 ಚಲ್ಲೆಲೆಂ. ಆಮ್ಹಿ 10-15 ಜನ ಮಣಿಪಾಲಾಕ ವಚುನ ಚರಮಾಂಜಲಿ ದೀವನ ಆಯಲಿಂತಿ. ಮಹಾತ್ಮ ಗಾಂಧಿ ಕಾಲೇಜಾಚೆ ಸಭಾ ಗೃಹಾಂತ ಪೈಮಾಮಾಲೆ ಮೃತ ದೇಹ ದವರಲೆಲೆಂ. ಇಂದ್ರಾಳಿ ಸ್ಮಶಾನಾಂತ ಮಡೆ ಲಾಶಿಲೆ. ಕೇಂದ್ರ ಮಂತ್ರಿ ಶ್ರೀ ಆಸ್ಕರ ಫೆರ್ನಾಂಡಿಸ ಆಯಿಲೊ.

ಉಗ್ತಾವಣ ಸಮಾರಂಭ:

17.1.2009 ವಿಶ್ವ ಕೊಂಕಣಿ ಕೇಂದ್ರ ಉಗ್ತಾವಣ ಸಮಾರಂಭಾಕ ಶ್ರೀ ಪೈ ಮಾಮಾನ ಆಸೂಕಾ ಆಶಿಲೆಂ. ತಾಗೆಲೆ ಮರಣ ನಿಮಿತ್ತಾನ ತೆಂ ಸಾಧ್ಯ ನಾ ಜಾಲೆ. ದಾಲ್ಯಾರೀಯ ತಾಗೆಲೆ ಉಗ್ಡಾಸ ಕಾಣ್, ತಾಗೆಲೆ ಆತ್ಮಾಕ ಪರಮಾಂಜಲಿ ವ್ಯಕ್ತ ಕರನೂಚಿ ಆಮ್ಹಿ ವಿಶ್ವ ಕೊಂಕಣಿ ಕೇಂದ್ರ ಉಗ್ತಾವಣ ಸಮಾರಂಭ ಶುರುವಾತ ಕೆಲೆಂ.

ಸಮಾರಂಭಾಚೆ ಅಧ್ಯಕ್ಷ ಸ್ಥಾನ ಪ್ರತಿಷ್ಠಾನಾಚೆ ಚೆಯರಮ್ಯಾನ (ಎಮಿರಿಟಸ) ಶ್ರೀ.ಆರ.ವ್ಹಿ ದೇಶಪಾಂಡೆಜೀನ ಘೆತಿಲೆ. ಗೋಂಯ ರಾಜ್ಯಾಚೆ ಸನ್ಮಾನ್ಯ ಮುಖ್ಯ ಮಂತ್ರಿ ಶ್ರೀ. ದಿಗಂಬರ ಕಾಮತ ಮುಖೇಲ ಸೊಯರೆ ಆಶಿಲೆಂ. ಗೋವಾ ಸರಕಾರಾಚೆ ಮಾಜಿ ಮುಖ್ಯ ಮಂತ್ರಿ ಶ್ರೀ. ಲಿಯೋಜಿನೊ ಫೆಲೆರೊಯ ಆಶಿಲೊ. ಹ್ಯಾಚ ಸಂದರ್ಭಾರ ಮಣಿಪಾಲ ಪೈ ಬಂಧುಗೆಲೆ ಪ್ರತಿನಿಧಿ ದಾವನ ಶ್ರೀಮತಿ ಸಂಧ್ಯಾ ಸತೀಶ ಪೈ, ಕಾರ್ಪೊರೇಶನ ಬ್ಯಾಂಕ ಅಧ್ಯಕ್ಷ ಶ್ರೀ ಜೆ.ಎಮ್ ಗರ್ಗ, ದಾನಿ ಶ್ರೀ ಡಾ.ಪಿ.ದಯಾನಂದ ಪೈ ಆನಿ ಶ್ರೀ ಪಿ.ಸತೀಶ ಪೈ, ಶ್ರೀ ರೋನಾಲ್ಡ ಕೊಲಾಸೊ ಆಯಿಲೇತಿ. ಸನ್ಮಾನ್ಯ ಶ್ರೀ ದಿಗಂಬರ ಕಾಮತಿನ ಗೋಂಯ ಸರಕಾರಾಚೆ ವತೀನ ಪಯಲೊ ವಾಂಟೋ (Instalment) ದಾವನ ರೂ. 10.00 ಲಕ್ಷಾಚೆ ಡಿ.ಡಿ.ದಿಲೆಂ. ಆನಿ ಮೆಗೆಲೆ ವಾವ್ರ ಖೂಬ ಪ್ರಶಂಸಾ ಕೆಲೆಂ. ವೇದಿಕೇರಿ ಆಶಿಲೆ ಪೂರಾಯ ಮುಖೇಲಾನಿ ಭಾಷಣಾಂತ ಮೆಗೆಲೆ ದರ್ಶನ (VISION) ವಿಷಯಾಂತ ಪ್ರಶಂಸಾ ಕೆಲೆಲೆಂ. ರೂ.1.00 ಲಕ್ಷ ವಯರ ದೇಣಿಗಾ ದಿಲೆಲ್ಯಾಂಕ ಫಲಕ, ಶಾಲ ಫುಲಾಗೊಂಚೊ ದೀವನ ಮಾನ ಕೆಲಲೊ. ಬೆಂಗಳೂರ ದೂರದರ್ಶನಾಚೆ ಉಪ ನಿರ್ದೇಶಕಿ ಶ್ರೀಮತಿ ಉಷಾ ಕಿಣಿನ ತಾಂಗೆಲೆ ತಜ್ಞಾಂಕ ಹಾಳೆಲೆ. ತಾನ್ನಿ ಸಮಾರಂಭ ರಿಕಾರ್ಡ ಕರನ ಪ್ರಸಾರ ಕೆಲೆಲೆಂ.

27.1.2009ದಿವಸ ಜಮಲೆಲೆ ಕೊಂಕಣಿ ಪ್ರತಿಷ್ಠಾನಾಚೆ ಕಾರ್ಯಾಕಾರೀ ಸಮಿತಿ ಮಂಡಳಿಂತ ಶ್ರೀ ಕೆ.ಕೆ.ಪೈ ಮಾಮಾನ ನಿಧನ ದಾಲೆಲೆ ನಿಮಿತ್ತಾನ ಖಾಲಿ ದಾಲೆಲೆ ಸ್ಥಾನಾರಿ ಶ್ರೀ ಪಿ. ದಯಾನಂದ ಪೈಕ ಚೆಯರಮೇನ ದಾವನ ನಿರ್ಣಯ ಕೆಲೆಲೆಂ.

✦✦✦

ಧಾರ್ಮಿಕ ಸೌಹಾರ್ಧ ಸಮೀತಿ - 2008

2006-2007 ವರಸಾಂತ ದ.ಕ. ಜಿಲ್ಲ್ಯಾಚೆ ಸುರತ್ಕಲ ಆನಿ ಬಂಟವಾಳ ತಾಲೂಕೆಂತ ಥಂಯ ಥಂಯ ತಾತ್ಪಾವಳಿ ಮತೀಯ ಗಲಾಟೆ ದಾತಾಲೆ. ಸಮಾಜಾಚೆ ವೆಗಳೆ ವೆಗಳೆ ಸ್ತರಾಚೆ ಜನಾಮಧೆಂ, ಗ್ಯೆರ ಸಮ್ಜುಣ ಲ್ಹಾನ ನಮೂನೇರಿ ಶುರು ದಾವನ, ನಂತರ ತೇಂಚಿ ವ್ಹಡ ಲಡಾಯೊ, ಗೊಂದಳ ದಾವಚೆ ವಾತಾವರಣ ನಿರ್ಮಾಣ ದಾವನ ಜಿಲ್ಲಾಂತ ಆಶಿಲೆ ಶಾಂತ ವಾತಾವರಣಾಕ ಧಕ್ಕೊ ಆಯಿಲೊ. ಹೆಂ ನಾಗರೀಕ ಸಮಾಜಾಚೆ ಕಳವಳಾಕ ಕಾರಣ ದಾಲೆಂ. ತಶಿದಾವನ ಸಮಾಜಾಚೆ, ಮುಖ್ಯ ದಾವನ, ವಿಚಾರವಂತ ಆನಿ ಶಾಂತಿ ಖಾತಿರ ತಾನಿ ಆಶಿಲೆ ಅಲ್ಪ ಸಂಖ್ಯಾಕ ಮುಸಲ್ಮಾನ ಮುಖೇಲಾನಿ ಹಿಂದೂ ಆನಿ ಕ್ರೈಸ್ತ ಮುಖೇಲಾಂಕ ಮೇಳನ ಜಿಲ್ಲಾಂತ ವಾಯಟ ದಾಯತ ಯೆವಚೆ ವಾತಾವರಣ, ಆಮ್ಹಿ ವೆಗಳೆ ವೆಗಳೆ ಸಮಾಜಾಚೆ ಮುಖೇಲಾನಿ ಸಾಂಗಾತಾಕ ಯೇವನ, ನಿತ್ತಳ ಕರಚಾಕ ಆನಿ ಪರಸ್ಪರ ಬಂಧುತ್ವ, ವಿಶ್ವಾಸ ವಾಡುನ ಯೆವಚಾಕ ಪ್ರಯತ್ನ ಕರಕಾ ಮ್ಹಳೆಲೆ ವಿಚಾರ ಮಾಂಡಯಿಲೆ. ಜನಾಬ ಕೆ.ಎಂ.ಶರೀಫ ಆನಿ ತಾಗೆಲೆ ಸಾಂಗಾತಿ ಮುಸ್ಲಿಂ ತರನಾಟೆ ಮ್ಹಾಕಾ ಯೇವನ ಮೆಳೆಲೆ. ತಾನಿ ಯೆದೋಳೂಚಿ ಹಿಂದೂ ಸಮಾಜಾಚೆ ಮ್ಹಾಲ್ಗಡೆ ಸಾಹಿತಿ, ಶ್ರೀ. ಏರ್ಯ ಲಕ್ಷ್ಮೀನಾರಾಯಣ ಆಳ್ವಾ, ಡಾ.ಜಾನ ಫೆರ್ನಾಂಡಿಸ, ನವೀನಚಂದ್ರ ಸುವರ್ಣ ಇತ್ಯಾದಿ ಮಾನೆಸ್ತಾಂಕ ಮೆಳನ ಮೆಗೆಲಾಗಿ ಆಯಿಲೇತಿ. ಹೆ ಮೊಲಾಧಿಕ ವಾವ್ರಾಂತ ಹಾಂವಯ ಮೇಳಕಾ ಅಶಿಂ ತಾಂಗೆಲೊ ವಿಚಾರ ಮೆಗೆಲಾಗಿ ತಾನ್ನಿ ಸಾಂಗಲೆ. ಹಾಂವೆ ದಾಯತ ಮ್ಹಣು ಕಬೂಲಿ ದಿಲಿ. ಹ್ಯಾ ವಾವ್ರಾಂತ ಮೆಗೆಲೆ ದೋಸ್ತ ಜನಾಬ ಯೆನೇಪೋಯಾ ಮಹಮ್ಮದ ಕುಂಞ, ಡಾ.ಸಿ.ಪಿ ಹಬೀಬುರ ರಹಮಾನ (ಯುನಿಟಿ ಹೆಲ್ತ ಕಾಂಪ್ಲೆಕ್ಸ) ಅಸಲೆ ಮುಖೇಲಯ ಆಶಿಲೆ.

ಆಮ್ಹಿ ಸಾಂಗಾತಾಕ ಮೇಳನ ಸಭಾ ಕರನ 'ಧಾರ್ಮಿಕ ಸೌಹಾರ್ಧ ಸಮೀತಿ' ನಾಂವಾರಿ ಏಕ ಸಮೀತಿ ಮಾಂಡೋವನ ಹಾಳೆಲೆಂ. ದ.ಕ. ಜಿಲ್ಲಾಚೆ ಮಸ್ತ ಇತಲೆ ಗಾಂವಾಂತ ರ್‍ಯಾಲಿ ಕರನ ಶಾಂತಿ ಸಂದೇಶ ಪ್ರಚಾರ ಆನಿ ಪ್ರಸಾರ ಕರಚೆ ಠರಯಲೆಂ.

ಧಾರ್ಮಿಕ ಸೌಹಾರ್ಧ ಸಮೀತಿಚೆ ಗೌ.ಅಧ್ಯಕ್ಷ ದಾವನ ಶ್ರೀ.ಏರ್ಯ ಲಕ್ಷ್ಮೀನಾರಾಯಣ ಆಳ್ವಾ, ವಂ.ಫಾ.ಜಾನ ಫೆರ್ನಾಂಡಿಸ ಆನಿ ನವೀನ ಚಂದ್ರ ಡಿ.ಸುವರ್ಣ, (ಕಾರ್ಯಾಧ್ಯಕ್ಷ) ಅಜೀತ ಕುಮಾರ ರೈ ಮಾಲಾಡಿ, ಡಾ.ಸಿ.ಪಿ. ಹಬೀಬುರ ರಹಮಾನ, ಮುಗಳವಳ್ಳಿ ಕೇಶವ ಧರಣಿ (ಅಧ್ಯಕ್ಷ. ದಲಿತ ನೌಕರಾಂಗೆಲೆ ಹಿತರಕ್ಷಣ ಸಮೀತಿ) ಜನಾಬ ಹಸನ ಹಾಜೀ, ವಿಠಳ ಸುವರ್ಣ, ಹಾಜಿ ಮಹಮ್ಮದ ಹನೀಫ ಇತ್ಯಾದಿ ಉಪಾಧ್ಯಕ್ಷ, ಹಾಜೀ ಯೆನೋಪೋಯಾ ಮುಹಮ್ಮದ ಕುಂಞ ಕೋಶಾಧ್ಯಕ್ಷ ಎಂ. ಶರೀಫ ಕಾರ್ಯದರ್ಶಿ ದಾವನ ಸ್ವಾಗತ ಸಮೀತಿಂತ ಆಶಿಲಿಂತಿ.

ದಿ. 29.3.2008 ಶನ್ವಾರಾ ದನ್ಪಾರಾ ಗಂ. 3.00ಕ ಜ್ಯೋತಿ ಸರ್ಕಲ ತಾಕುನ ಶಾಂತಿ ಮೆರವಣೂಕ, ಕೆಥೋಲಿಕ ಧರ್ಮಪ್ರಾಂತ್ಯಾಚೆ ಅಧ್ಯಕ್ಷ ಅತೀ ವಂದನೀಯ ಬಿಷಪ ಡಾ.ಅಲೋಶಿಯಸ ಪೌಲ ಡಿ.ಸೋಜ ಹಾನ್ನಿ ಚಾಲನ ಕೆಲೆಲೆ. ಶಾಂತಿ ಮೆರವಣೂಕಾಂತ ಹಜಾರಾನಿ ದಾರಲೆ ಬಾಯಲಂ (ತೇವಂಯಿ ಮುಸ್ಲಿಂ ಬಾಯಲಂ) ಶಾಂತಿ ಘೋಷಣ ಘಾಲನ ಆಯಲಿಂತಿ.

ನಂತರ ಸಾಂಜೆ ಗಂ.5.00ಕ ಶ್ರೀ ಬೇಲಿಮಠ ಶ್ರೀ ಶ್ರೀ ಶಿವರುದ್ರ ಸ್ವಾಮೀಜಿನಿಂ ಸಮ್ಮೇಳನ ಉಗ್ತಾವಣ ಕೆಲೆಲೆ. ಸುಬ್ರಹ್ಮಣ್ಯ ಮಠಾಚೆ ಶ್ರೀ ಶ್ರೀ ವಿದ್ಯಾ ಪ್ರಸನ್ನ ಸ್ವಾಮೀಜಿ ಆನಿ ಇತರ ಹಿಂದೂ ಆನಿ ಇಸ್ಲಾಂ ಧರ್ಮಾಚೆ ಮತ ಪಂಡಿತಾನಿಂ ಮುಖೇಲಾನಿಂ ಶಾಂತಿ ಸಂದೇಶ ದೀವನ ಭಾಷಣ ದಿಲೆಂ. ಶೇವಟ ಅಖಿಲ ಭಾರತ ಮುಸ್ಲಿಂ ಪರ್ಸನಲ

ಲಾ ಬೋರ್ಡಾಚೆ ಉಪಾಧ್ಯಕ್ಷ ಮೌಲಾನಾ ಮುಹಮ್ಮದ ಸಿರಾಜುಲ ಹಸನ ಹಾಗೆಲೆ ಸಮಾರೋಪ ಭಾಷಣ ಆಶಿಲೆಂ.

ಹಾಂವೆ ಮೆಗೆಲೆ ಭಾಷಣಾಂತ, ಬಂಟವಾಳ ಸೀರತ ಕಮೀಟಿ ನಾಂವಾರಿ, ಜನಾಬ ಬಿ. ಅಹ್ಮಮದ ಹಾಜೀ ಮೋಹಿಯುದ್ದೀನ ಹಾಣೆ ಸೌಹಾರ್ದ ವಾವ್ರ ಶುರುವಾತ ಕೆಲೆಲೆಂ ಆನಿ ತ್ಯಾ ವೇಳಾರಿ ಹಾಂವೆ ತಾಕಾ 'ಸೀರತ ಚಳವಳಿ' ಅಶಿಂ ನಾಂವ ದೀವನ ಪ್ರಚಾರ ಕೆಲೆಲೆಂ, ತಾಜೆ ನಿಮಿತ್ತಾನ ತುಂಬೆ ಪರಿಸರಾಂತ ಕಶಿ ಸಕಡಯ ಜಾತಿ ಮತಾಚೆ ಜನ ಶಾಂತ ರೀತಿರಿ ಪರಸ್ಪರ ಪ್ರೀತಿ ವಿಶ್ವಾಸಾರ ಜೀವನ ಚಲಯತ ಆಸಚಿ ಮ್ಹಳೆಲೆ ಮೆಗೆಲೊ ಅನುಭವ ಸಾಂಗಲೆಂ.

ತಾಜೆ ಮಾಗಿರ ಆಮ್ಹಿ ತೀ ಸಮೀತಿ ಕಾಯಂ ದವರಚಾಕ ತಾಕಾ ಸಂವಿಧಾನ ತಯಾರ ಕೆಲೆಂ. ಆನಿ ರಿಜಿಸ್ತ್ರಿ ಕೆಲೆಂ. ಆತಾಂ ತಾಜೆ ವಾವ್ರ ಚಲತ ಆಸಾ.

✦✦✦

ಬಸ್ತಿ ವಾಮನ ಶೆಣ್ಯೈ ಅಮೃತ ಮಹೋತ್ಸವ

ದಿ.13.10.2009 ದಿವಸ ಸಾಂಜೆವೇಳಾ ವಿಶ್ವ ಕೊಂಕಣಿ ಕೇಂದ್ರಾಚೆ ಚೆಯರಮ್ಯಾನ ಡಾ.ಪಿ.ದಯಾನಂದ ಪೈ ಹಾಂಗೆಲೆ ಅಧ್ಯಕ್ಷತೇರ ಚಲ್ಲೆಲೆ ಪ್ರತಿಷ್ಠಾನಾಚೆ ನಿರ್ದೇಶಕ ಮಂಡಳಿ ಸಭಾಂತ 'ಶ್ರೀ ಬಸ್ತಿ ವಾಮನ ಶೆಣ್ಯೈ ಅಮೃತೋತ್ಸವ ಸಮಾರಂಭ' ಪ್ರತಿಷ್ಠಾನಾಚೆ ವತೀನ ಚಲವ್ಚೆ ಅಶಿಂ ನಿರ್ಣಯ ಕೆಲೆಲೆಂ.

ಡಾ.ಪಿ. ದಯಾನಂದ ಪೈ (ಕೊಂಕಣಿ ಪ್ರತಿಷ್ಠಾನಾಚೆ ಚೆಯರಮೇನ) ಹಾಗೆಲೆಂ ಮುಖೇಲಪಣಾರಿ 'ಬಸ್ತಿ ವಾಮನ ಶೆಣ್ಯೈ ಅಮೃತ ಮಹೋತ್ಸವ ಸಮಾರಂಭ' ಸಂಘಟನ ಕರನ ಹಾಳಲೆ. ಸಮಾರಂಭ ದಿ.17.1.2010 ದಿವಸ ಬರೇ ರೀತಿನ ಚಲ್ಲೆಂ. ಚಿ.ಗಣಪತಿ ಅಮೇರಿಕಾಚೆ ಲಾಸವೇಗಸ ತಾಕುನ ಆಯಿಲೊ. ಚಿ.ದಿನ್ನು ದಿಲ್ಲಿ ತಾಕುನ ಯೇವನ ಪಾವಿಲೊ.

ದಿ. 17.1.2010 ಸಕಾಳಿ ಶ್ರೀ ಉದಯ–ಭೆಂಬ್ರೆ, ಡಾ.. ತಾನಾಜಿ ಹಳರಣಕರ, ಗೋವಾ ಕೊಂಕಣಿ ಅಕಾಡೆಮಿ ಅಧ್ಯಕ್ಷ ಶ್ರೀ. ಏನ.ಶಿವದಾಸ, ಕೆ. ಗೋಕುಲದಾಸ ಪ್ರಭು, ಬೆಳಗಾಂವ ತಾಕುನ ಶ್ರೀ. ವಿ.ವಿ.ಶೆಣ್ಯೈ, ಕೊಚ್ಚಿ ತಾಕುನ ಶ್ರೀ ಪಯ್ಯನೂರ ರಮೇಶ ಪೈ, ಮುಂಬಯಿ ತಾಕುನ ಡಾ.ಚಂದ್ರಕಾಂತ ಎನ. ಶೆಣ್ಯೈ ಆಯಿಲೇತಿ. ಆನಿಕಯ ಮಸ್ತ ಕೊಂಕಣಿ ಮುಖೇಲ ಕುಮಟಾ ಕಾರವಾರ, ಕಲ್ಲಿಕೋಟೆ, ಕಾಸರಗೋಡ ತಾಕುನೂಯ ಅಭಿಮಾನ ದವರನ ಲೋಕ ಆಯಿಲೇತಿ.

ಸಕಾಳಿ 10.00ಕ ಶ್ರೀ. ಟಿ.ವಿ.ರಮಣ ಪೈ ಸಭಾ ಗೃಹಾಂತ ಸಮಾರಂಭ ಶುರುವಾತ ದಾಲೆಲೆಂ. ಸಕಾಳಿ ಪಯಲೆಂ ಖ್ಯಾತ ಸಾಹಿತಿ ಆನಿ ಮೆಗೆಲೊ ಗುರು ಸಮಾನ ದಾಲಲೊ ಶ್ರೀ ಏರ್ಯ ಲಕ್ಷ್ಮೀನಾರಾಯಣ ಆಳ್ವ ಅಧ್ಯಕ್ಷ ದಾವನ 'Integration through language' ವಿಷಯಾರಿ ಸಮ್ಮೇಳನ ಚಲ್ಲೆಲೆಂ. ಬ್ಯಾರಿ ಅಕಾಡೆಮಿ ತಾಕುನ ಶ್ರೀ. ಇಂಚ್ಲಂಗೋಡ, ತುಳು ಅಕಾಡೆಮಿ ವತೀನ ಏರ್ಯ ಲಕ್ಷ್ಮೀನಾರಾಯಣ ಆಳ್ವಾ, ಕೊಂಕಣಿ ಭಾಷಾ ವಯರಿ ಶ್ರೀ ಎನ.ಶಿವದಾಸ ಗೋವಾ ಹಾನ್ನಿ ಉಲಯಲೆ. ಮುಂಬಯಿಚೆ ಉದ್ಯಮಿ ಶ್ರೀ ಆಲ್ಬರ್ಟ ಡಿ'ಸೋಜ ಮುಖೇಲ ಸೊಯರೆ ದಾವನ ಆಶಿಲೊ. ಕೊಂಕಣಿ ಭಾಷಾ ಮಂಡಳಾಚೆ ಅಧ್ಯಕ್ಷ ಫಾ.ಏರಿಕ ಕ್ರಾಸ್ತಾ, ಅರುಣ ಉಭಯಕರ ಹಾಂಗೆಲೆ ಭಾಷಣ ಆಶಿಲೆಂ.

ಸಾಂಜೆ 5.30ಕ ಟಿ.ವಿ. ರಮಣ ಪೈ ಹೋಲಾಂತೂಚಿ 'ಶ್ರೀ ಬಸ್ತಿ ವಾಮನ ಶೆಣ್ಯೈ ಅಮೃತೋತ್ಸವ ಸಮಾರಂಭ' ಚಲ್ಲೊ ಡಾ. ಪಿ. ದಯಾನಂದ ಪೈನ ಸಮಾರಂಭ ಸಭಾಚೆ ಅಧ್ಯಕ್ಷ ಸ್ಥಾನ ಘೆತಿಲೆಂ. ರಾಜ್ಯಸಭಾ ಸದಸ್ಯ ಆನಿ ಮಾಜಿ ಕೇಂದ್ರ ಮಂತ್ರಿ ಶ್ರೀ ಆಸ್ಕರ ಫೆರ್ನಾಂಡಿಸ ಆಶಿಲೊ. ಉದಯ ಭೆಂಬ್ರೆನ ಅಭಿನಂದನಾ ಭಾಷಣ ಕೆಲೆಂ. ಶ್ರೀ ಗುರುದತ್ತ ಬಂಟವಾಳಕಾರ (ಗುರು) ಹಾಣೆ ತಯಾರಿ ಕೆಲೆಲೆ ಮೆಗೆಲೆ ಜೀವನಾ ವಯಲೆಂ ಡಾಕ್ಯುಮೆಂಟರಿ ಫಿಲಂ ಪ್ರದರ್ಶನ ದಾಲೆಂ. ಶ್ರೀ.ಕೆ.ಜಿ. ಮಲ್ಯಾನ 'ಮಾನಪತ್ರ' ತಯಾರ ಕೆಲೆಲೆ. ತೆಂ ಕಾರ್ಪೊರೇಶನ ಬ್ಯಾಂಕ ಜನರಲ್ ಮೇನೇಜರ ಶ್ರೀ.ಬಿ.ಆರ.ಭಟ್ಟ ಹಾಣೆ ವಾಜಿಲೆಂ.

ಡಾ.ದಯಾನಂದ ಪೈನ ಮೆಗೆಲೆ 'ಜೀವನಾಚಿ ಸಾಧನ, ಮೆಗೆಲೆ ಕರ್ತುತ್ವ ಶಕ್ತಿ, ಸಮಾಜ ಮುಖೀ ವಾವ್ರ ಆನಿ ಸಮರ್ಪಣ ಭಾವನಾ' ವಿಷಯಾಂತ ಉಲಯಲೊ. ಆನಿ 'ವಿಶ್ವ ಕೊಂಕಣಿ ಕೇಂದ್ರ' ಸ್ಥಾಪನ ಕರಚೆ ಖಾತಿರ ವಾವ್ರ ಕೆಲೆಲೆಂ, ತಾಜ್ಯಾನ ಬಸ್ತಿ ವಾಮನ ಶೆಣ್ಯೈ ಕೊಂಕಣಿ ಜಗಾಂತ ಅವಿ–ಸ್ಮರಣೀಯ ಮ್ಹೊಣು ಮಸ್ತ ಶ್ಲಾಘನಾ ಕರನ ಉಲಯಲೊ.

ಹಾಂವೆ ಬರೆಯಿಲೆ, ಮೆಗೆಲೇ ಜೀವನಾಚೆ ಚಿತ್ರಣ ದೀವಚೆ 'ಅಮೃತ ಮಂಥನ' ಕನ್ನಡ ಲ್ಹಾನ ಪುಸ್ತಕ ಡಾ.ದಯಾನಂದ ಪೈನ ಉಗಾವಣ ಕೆಲೆಂ. ನಂತರ ದೇಶಭರಿ ತಾಕುನ ಆಯಿಲೆ ಸಂಘ ಸಂಸ್ಥಾಂಚೆ ಮುಖೇಲಾನಿ, ಸಭಾಗೃಹಾಂತ ಮೆಳೆಲ್ಯಾನಿ ಮ್ಹಾಕಾ ಮಾಲಾರ್ಪಣ ಕೆಲೆಂ.

ಮೆಗೆಲೆ ಭಾಷಣಾಂತ ಹಾಂವೆ ಲ್ಹಾನ ಪ್ರಾಯ ತಾಕುನ ಮೆಗೆಲೆ ಜೀವನಾಕ ಏಕ ಆದರ್ಶ, ಉಗ್ತೆ ಮನಾನ ಕಾಳಜಾನ ಸಮಾಜಾಚೆ, ಭಾಸ, ಕಲಾ ಆನಿ ಸಾಂಸ್ಕೃತಿಕ ಕ್ಷೇತ್ರಾಂತ ಸ್ಫೂರ್ತಿ ದಿಲೆಲೆ, ಮಾರ್ಗದರ್ಶನ ಕೆಲೆಲೆ, ಮ್ಹಾಕಾ ಸಹಾಯ ಆನಿ ಆಶೀರ್ವಾದ ದೀವನ ಪಾಟಿಂಬಾ ದಿಲೆಲೆ, ಶ್ರೀ ತಿರುಮಲ ವೆಂಕಟರಮಣ ಸ್ವಾಮೀ, ಕಾಶೀ ಮಠಾಧೀಶ ಶ್ರೀ ಸುಧೀಂಧ್ರ ತೀರ್ಥ ಸ್ವಾಮೀ, ಮೆಗೆಲೆ ಆವಯ ಬಾಪಯ, ಶ್ರೀ ಟಿ.ಎ.ಪೈ, ಶ್ರೀ ಧರ್ಮಸ್ಥಳ ಡಾ.ಶ್ರೀ ವೀರೆಂದ್ರ ಹೆಗ್ಗಡೆ, ಶ್ರೀ ಅಹಮ್ಮದ ಹಾಜೀ ಮೊಹಿಯುದ್ದೀನ, ಶ್ರೀ ಕೆ.ಕೆ.ಪೈ, ಬಂಟವಾಳ ನಾರಾಯಣ ನಾಯಕ, ಶ್ರೀ ಆರ.ವ್ಹಿ.ದೇಶಪಾಂಡೆ ಡಾ.ಪಿ.ದಯಾನಂದ ಪೈ, ಶ್ರೀ ರೋನಾಲ್ಡ ಕೊಲಾಸೊ ಹಾಂಗೆಲೆ ನಾಂವ ಕಾಣ್ ತಾಂಕಾ ಹಾಂವ ಚಿರಋಣಿ ಅಶಿಂ ಸಾಂಗಲೆಂ. ತಶೀಂಚಿ ಶಾಳಾ ಶಿಕ್ಷಣಾಂತು ಕುಡ್ಗಿ ಮಾಧವ ಶೆಣೈ ಶ್ರೀ ಸುಶೀಲಾ ಬಾಯಿ, ನಾರಾಯಣ ಪ್ರಭು, ಶ್ರೀ ಬಿ.ಪಾಂಡುರಂಗ ಬಾಳಿಗ, ದಾಸ ಮಾಸ್ತರ, ಅನಂತ ಮಾಸ್ತರ, ಶ್ರೀ ಬಿ. ಶ್ರೀನಿವಾಸ ನಾಯಕ ಬಿ.ದಾಮೋದರ ಪ್ರಭು, ಶ್ರೀ ಎಂ. ವೇದವ್ಯಾಸ ಪ್ರಭು, ಪಿ.ನಾರಾಯಣ ಕಾಮತ, ಬೊ.ಪ್ರಭಾಕರ ಪ್ರಭು ಹಾಂಗೆಲೋಯ ಉಗಡಾಸ ಕಾಣ್, ತಾನ್ನಿ ದಿಲೆಲೆ ಸಹಾಯ ಸಹಕಾರ, ಉಗಡಾಸ ಕಾಣ್ ಭಾಷಣ ಕೆಲೆ. ಶ್ರೀ ವೆಂಕಟೇಶ ಬಾಳಿಗಾನ ದೇವು ಬರೆಂ ಕೊರೊ ಮ್ಹಳೆಲೆಂ. ನಂತರ ಆಯಿಲೆ ಸರ್ವಾಂಕಯ ಜೆವಣ ಆಶಿಲೆ.

'ಬಸ್ತಿ ವಾಮನ ಶೆಣೈ ಅಮೃತೋತ್ಸವ ಸಮೀತಿ'ನ ಮೆಗೆಲೊ ಹಿತಚಿಂತಕ ಡಾ.ಪಿ.ದಯಾನಂದ ಪೈ ಆನಿ ಹಿತೈಷಿನಿಂ ಮೇಳನ 'ಅಮೃತೋತ್ಸವ' ಸಮೀತಿ ಮಾಂಡೋವನ ಹಾಣ್ ಮಸ್ತ ಇತಲೆ ವಾವ್ರ ಕೆಲೆಲ್ಯಾನ, ಅಮೃತೋತ್ಸವ ಸಮಾರಂಭ ಬರೇ ರೀತಿನ ಯಶಸ್ವೀ ದಾಲೆಂ. ಸಮೀತಿಚಿ ವಾವ್ರಾಡಿಂಕಯು, ಸಮಾರಂಭಾಂತ ಭಾಗಿ ದಾಲೆಲ್ಯಾಂಕಯ ಮಸ್ತ ಇತಲೆ ಖುಷಿ ದಾಲೆಂ.

ಹ್ಯಾ ಸಂಧರ್ಭಾರಿ 1994 ಇಸವಿಂತ ಮ್ಹಾಕಾ 60 ವರಸ ದಾಲೆಲೆ ತೆದನಾಚಿ ಪರಿಸ್ಥಿತಿಚೆ ಉಗ್ಡಾಸ ಆತಾಂ ಯೆತಾ. ತಾವಳಿ ಮ್ಹಾಕಾ ನಿವೃತ್ತಿ ವೇತನ ಮೆಳನಾಶಿಲೆಂ. ಚಿ.ಮಾಧವಾಲೆ ದುಕಾನಾಂತೂಯ ವ್ಯಾರು ನಾತಿಲೆ ಕಷ್ಟ ಆಶಿಲೆ. ಚಿ. ದಿನ್ನುಲೆ ದುಕಾನ ನಷ್ಟ ಆನಿ ಕಷ್ಟಾರೀ ಚಲತ ಆಶಿಲೆಂ. ಮೆಗೆಲೆ ಸಾಟಿ ವರಸಾಚೆ ಸಂಭ್ರಮ ಕರಚೆಂ ಸಾಧ್ಯಚೀ ನಾಶಿಲೆಂ. ಘರಾಂತ ಏಕ ದಮ್ಡಿಯೀ ನಾಶಿಲಿ. ರಾತ್ರಿ ಮೆಗೆಲೆ ಚರ್ಡುವಾನಿಂ, ಬಹುಶಃ ಖಂಯಕೀ ತಾಕುನ ಊಷಿಣ ಹಾಣ್, ಮ್ಹಾಕಾ ಏಕ ಪೇಂಟ ಪೀಸ್ ಆನಿ ಶರ್ಟಾಚೆ ಆಂವಗೆಲೆ (shirt piece) ಹಾಣ್ ಉಡಗಿರೆ ದಿತನಾ ಮ್ಹಾಕಾ ದೊಳ್ಯಾಂತ ತಾಕುನ ಊದಾಕ ಆಯಿಲೆಂ. ಇತಲೆಂ ವರಸ ಬ್ಯಾಂಕ ಮೆನೇಜರ ದಾವನ, ಗೆಲೆಲೆ ಗಾಂವಾಂತ ಪೂರಾಯ ಸಾಮಾಜಿಕ ಸೇವಾ ಕರನ ಖೂಬ ಗೌರವ ಘೆತಿಲೆ, ಮ್ಹಾಕಾ ಆಜೀ ಆರ್ಥಿಕ ದಾವನ ದುಡ್ವಾಚೆ ತಾಪತ್ರಯಾಚೆ ಹೀ ನಿಕೃಷ್ಟ ಪರಿಸ್ಥಿತಿ ಆಯ್ಲಿಮೂ? ಅಶಿಂ ಪೊಟಾಂ ತಾಕುನ ದುಃಖ ಉಮಳ್ಳುನ ಆಯಿಲೆಂ.

ತೇಂಚಿ ಆಜಿ, ಡಾ.ಪಿ.ದಯಾನಂದ ಪೈ, ಕುಡ್ವಿ ಜಗದೀಶ ಶೆಣೈ, ಪ್ರದೀಪ ಜಿ.ಪೈ ಆನಿ ಶ್ರೀ. ಬಿ.ಆರ ಭಟ್ಟ ಅಸಲೆ ಮೆಗೆಲೆ ಹಿತೈಷಿನಿಂ ಮೆಗೆಲೆ ವಯ್ರ ಆಶಿಲೆ ತಾಂಗೆಲೆ ಅಭಿಮಾನಾನ ಆನಿ ಮಾಯಾ ಮೋಗಾನ ಸುಮಾರ ರೂ.8 ಲಕ್ಷಾ ವಯ್ರ ಖರ್ಚಕರ್ನ, ಸಮಾರಂಭ ಮಾಂಡೋವನ ಹಾಣ್, ಸ್ಮರಣಿಕಾ (Souvenir) ಛಾಪ್ಸುನ, ಮೆಗೆಲೆ ಖಾತಿರ ಕಾಳೆಲೆ ವಾಂವಟ, ಆಟಯ್ಸುನಾ, ಮೆಗೆಲೆ 60 ವರಸಾಚೆ ವೇಳಾರ ಆಶಿಲಿ ಪರಿಸ್ಥಿತಿ ಆನಿ ಆಯಚಿ ಪರಿಸ್ಥಿತಿ ಅವಲೋಕನ ಕರತನಾ, ಹರ್ದೆ ಭರನು ಯೆತಾ. ಶ್ರೀ ಕೆ.ಜಿ.ಮಲ್ಯಾ ಶ್ರೀ.ವೆಂಕಟೇಶ ಎನ. ಬಾಳಿಗ, ಗುರುದತ್ತ ಬಂಟವಾಳಕಾರ, ಕುಂಬಳೆ ನರಸಿಂಹ ಪ್ರಭು, ಪ್ರಭಾಕರ ಪ್ರಭು, ಪಿ. ನಾರಾಯಣ ಕಾಮತಿ, ಚಿ.ಬಾಬಣ್ಣಾ (ಎನ.ಸುಧಾಕರ ಪ್ರಭು, ಮೈಸೂರ) ಹಾನ್ನಿ ಪೂರಾಯ ಮಸ್ತ ವಾಂವ್ಟ ಕಾಳೆಲೆ ವಿಸರಚೆ ನ್ಹಂಯ.

ಶ್ರೀ ರಾಜದೀಪ ಸರದೇಸಾಯಿ:

ತಶೀಂಚಿ ದೋನ ಮ್ಹಯನ್ಯಾನ ಭಾರತ ಆನಿ ಇತರೇ ದೇಶಾಂತೂಯ ಪ್ರಸಾರ ಮಾಧ್ಯಮ ಕ್ಷೇತ್ರಾಂತ ನಾಂವ ಪಾವಿಲೆ CNN/IBN ಮುಖೇಲಿ ಶ್ರೀ. ರಾಜದೀಪ ಸರದೇಸಾಯಿ ಆನಿ ಬಾಯ್ಲು

ಶ್ರೀಮತಿ ಸಾಗರಿಕಾ ಘೋಸ ಹಾನ್ನಿ ವಿಶ್ವ ಕೊಂಕಣಿ ಕೇಂದ್ರಾಕ ಆಯಿಲಿಂತಿ. ದಿಲ್ಲಿಂತ ಆಸಚೆ ಚಿ.ದಿನ್ನುಲೆ ಸಂಪರ್ಕಾನ ಆಯಿಲ್ಯಾನ ತಾನ್ನಿ ವಿಶ್ವ ಕೊಂಕಣಿ ಕೇಂದ್ರಾಚೆ ವಿಷಯಾಂತ ಆಸಕ್ತ ದಾಲೆಲೆ. ತ್ಯಾ ನಿಮಿತ್ತಾನ ರಾಜದೀಪ ಆನಿ ಸಾಗರಿಕಾ ದಿ.6.3.2010 ಕೇಂದ್ರಾಕ ಪಾವಿಲಿಂತಿ.

ರಾಜದೀಪ ಸರದೇಸಾಯಲೊ ಬಾಪಯ ದೀಲಿಪ ಸರದೇಸಾಯ, 30-40 ವರಸ ಪಯಲೆಂ ವ್ಹಡ ಏಕ ಕ್ರಿಕೆಟ ಖೇಳಗಾಡಿ (cricket player). ತೊ ಗೊಂಯಕಾರ ಆಶಿಲೊ. ಕ್ರಿಕೆಟ ಖೇಳ ಕ್ಷೇತ್ರಾಂತ ತಾಣೆ ಮಸ್ತ ನಾಂವ ಘೇವನ ಅಮರ ದಾಲೊ. ತಾಗೆಲೆ ಭಾವೆ ಚಿತ್ರ ಹಾಡೋವನ ಹಾಂವೆ ರಾಮದಾಸ ಶೇವಗೂರಾಲಾಗಿ ಸಾಂಗೂನ ತಾಗೆಲೆ ವರ್ಣಚಿತ್ರ (portrait) ತಯಾರಿ ಕೆಲೆಲೆ.

ಶ್ರೀ ರಾಜದೀಪ ಸರದೇಸಾಯ ಆನಿ ಸಾಗರಿಕಾ ಕೇಂದ್ರಾಕ ಆಯಿಲೆ 6.3.2010 ದಿವಸೂಚಿ ವಿಶ್ವ ಕೊಂಕಣಿ ಕೇಂದ್ರಾಂತುಲೆ ಕೀರ್ತಿ ಮಂದಿರ (Hall of Home) ಆಮ್ಮಿ ತಾಂಗೆಲೆ ಹಸ್ತೂನಿ ದಿವೊ ಲಾವನ ಉಗ್ತಾವಣ ಕೆಲೆಲೆಂ. ನಂತಾ ತಾಕಾ ಕೇಂದ್ರಾವತೀನ ಸನ್ಮಾನೂಯ ಆಶಿಲೊ. ರಾತ್ರಿ ಮಂಗಳೂರಚೆ ಪತ್ರಕಾರಾಲೆ ಸಾಂಗಾತಾಕ 'ಮುಲಾಖಾತ'ಯ ಆಶಿಲೆ. ನಂತರ ಅಪೂಟ ಕೊಂಕಣಿ ಮಾಸ್ಸಿ ರಾಂದಯೋ (curry) ತಯಾರಿ ಕರನ ಜೆವಣಯ ಆಶಿಲೆಂ. ಸಾಗರಿಕಾಕ ಮಾಸಳಿ ರಾಂದಯೋ ಆನಿ ತಳ್ಳೆಲೆ (fried fish items) ಖೂಬ ಆವಡಲೆಂ.

ಸಕಾಳಿ ಹೆರ್ದಿವಸು ತಾಜಮಹಾಲಾಂತ ಬಿಬ್ಯಾ ಉಪ್ಕರಿ, ರೊಟ್ಟಿ, ಇಡ್ಲಿ, ಸಾಂಬಾರ, ಶೇಂವಯ ತೋಯ ಕರನ ಫಳಾರಯ ಆಶಿಲೊ. ತಾಜಮಹಾಲಾಚೆ ಕಾಫಿ ತಾಂಕಾ ಖೂಬ ರುಚಿ ಲಾಗಲಿ. ರಾಜದೀಪ 2 ಕಪ್ ಕಾಫಿ ಪಿಲೊ. ನಂತರ ಏಲೋಸಿಯಸ ಕಾಲೇಜಾಚೆ ಚಾಪೆಲ ತಾಂಕಾ ದಾಕಯಲೆಂ. ನಂತರ ತಾನ್ನಿ ವಿಮಾನಾರಿ ಮುಂಬಯ್ಕ ಭಾಯರ ಸರಲಿಂತಿ. ರಾಜದೀಪ ಸರದೇಸಾಯಿನ ವಿಶ್ವ ಕೊಂಕಣಿ ಕೇಂದ್ರ ಪಳೋವನ ಖೂಬ ಸಂತೋಷ ಆನಿ ಅಭಿಮಾನ ವ್ಯಕ್ತ ಕೆಲೊ. ಆನಿ ಸಂದರ್ಶಕಾಂಗೆಲೆ ಪುಸ್ತಕಾರಿ ತಾಣೆ 'A great day for all of us' ಅಶಿಂ ಬರಯಲಾಂ.

✦✦✦

Letter from Lakshmi Narayan Alva

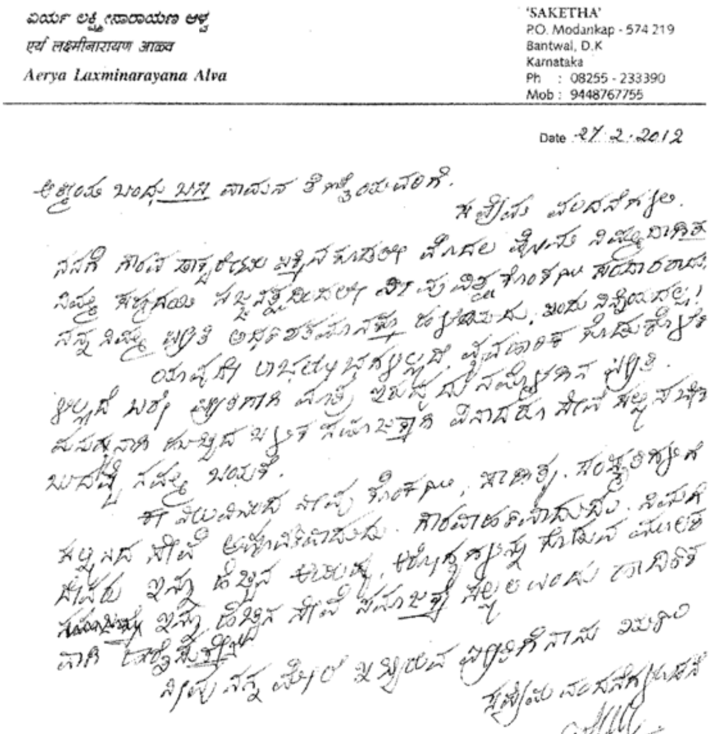

ಏರ್ಯ ಲಕ್ಷ್ಮೀನಾರಾಯಣ ಆಳ್ವ
एर्य लक्ष्मीनारायण आळ्व
Aerya Laxminarayana Alva

'SAKETHA'
P.O. Modankap - 574 219
Bantwal, D.K
Karnataka
Ph : 08255 - 233390
Mob : 9448767755

Date 27.2.2012

ವಿಶ್ವಕೊಂಕಣಿ ಪರಿಚಯ ಕೋಶ

ಭಾರತ ದೇಶಾಚೆ ಪಶ್ಚಿಮ ಕರಾವಳಿ ವೇದಕಾಲ ತಾಕುನ ಸಪ್ತಕೊಂಕಣ, ಕೊಂಕಣ ಕರಾವಳಿ ಇತ್ಯಾದಿ ನಾಂವಾನ ಫಾಮಾದ ದಾವನ ಚರಿತ್ರೆಂತ ದಾಖಲ ದಾಲಯಾ. ಉತ್ತರಾಂತ ಮಹಾರಾಷ್ಟ್ರಾಚೆ ಥಾನಾ, ರತ್ನಗಿರಿ ಮಾಳವಾಣ (ಕೊಂಕಣ) ಗೊಂಯ, ಕರ್ನಾಟಕ ರಾಜ್ಯಾಚೆ ಉತ್ತರ ಕನ್ನಡ, ಉಡುಪಿ, ದಕ್ಷಿಣ ಕನ್ನಡ ಜಿಲ್ಲಾ ತಶೀಂಚಿ ದಕ್ಷಿಣಾಂತ ಮಲಬಾರ, ಕೊಚ್ಚಿತಾಂಯ ಕೊಂಕಣ ಕರಾವಳಿ ಅಥವಾ ಸಪ್ತಕೊಂಕಣ ನಾವಾನ ಪಾತಳಲ್ಯಾ.

ಹ್ಯಾ ಕೊಂಕಣ ಕರಾವಳಿಂತುಲೆ ಗೊಂಯ, 'ಕೊಂಕಣಿ ಭಾಷಾಚೆ ಕುಳಾರ' ಅಶಿಂ ಮ್ಹಣುನ ಘೆತಾ. ಗೊಂಯ ತಾಕುನ 16ವೆ ಶತ-ಮಾನಾಂತ, ವಿದೇಶಿ ಆಕ್ರಮಣಕಾರಾಲೆಂ ದುರಾಡಳಿತಾಚೆ ಆನಿ ಕೊಂಕಣಿ ಮಾಯಭಾಸ, ಸಂಸ್ಕೃತಿ, ಸಂಸ್ಕಾರಾಚೆ ವಯ್ರ ದಾಲೆಲೆ ಆಕ್ರಮಣಾಚೆ ನಿಮಿತ್ತಾನ ಕೊಂಕಣಿ ಉಲೋವಚೆ ಹಿಂದೂ, ಕ್ರೈಸ್ತ, ಮುಸ್ಲಿಂ ನವಾಯತ, ಉತ್ತರಾಕ ಥಾನೆ ಆನಿ 'ಕೊಂಕಣ ಪ್ರದೇಶಾಕ' ಆನಿ ದಕ್ಷಿಣಾಂತ ನಗರ ರಾಜ್ಯಾಂಕ ಕಾರವಾರ, ಮಂಗಳೂರ, ಮಲಬಾರ, ಆನಿ ಕೊಚ್ಚಿ ಆನಿ ದೇಶಾಂತರ ವಚುನ ರಾವಚೆ ದಾಲೆ. ಆತಾಂಚೆ ಆನಿ ಮುಖಾವಯಲೆ ಪಿಳಗಿಕ, ಹ್ಯಾ ಪ್ರದೇಶಾಂಚೆ, ಭೌಗೋಲಿಕ, ಚಾರಿತ್ರಿಕ, ಸಾಂಸ್ಕೃತಿಕ, ವಿಚಾರಾಚೆಂ, ತಶೀಂಚಿ ಪಕ್ಷಿ, ಪ್ರಾಣಿ, ಫುಲಾಂ, ಝಾಡಂ, ವನಸ್ಪತ, ರೂಕ, ವಾಲಯೋ, ಕೊಂಕಣಿಚೆ ಫಾಮಾದ ವ್ಯಕ್ತಿಂ, ಸಂಘ ಸಂಸ್ಥಾ, ವಿದ್ಯಾ ಸಂಸ್ಥಾ, ದೇವಳಂ, ಇಗರ್ಜಿ, ಮಸೀದಿ, ನಾಂವಾದಿಕ ಗಾಂವ, ಶಹರಾಚೆ ವಿಸ್ತೃತ ಮಾಹಿತಿ ಆನಿ ಪರಿಚಯ ಕರನ ದಿವಚೆ ಕೋಶ ತಯಾರಿ ಕರಚೆಂ ವಿಷಯಾಂತ ಹಾಂವೆ ಏಕ ಯೋಜನಾ ಹಾತಾಂತ ಘೆತಲೆಂ.

ಗೊಂಯ ವಿಶ್ವವಿದ್ಯಾಲಯಾಚೆ ಪಯಲೊ ಕೊಂಕಣಿ 'ವಿಶ್ವಕೋಶ' (Encyclopedia)ಚೆ ಮುಖೇಲ ಸಂಪಾದಕ, ಕೊಂಕಣಿ ವಿಭಾಗಾಚೆ ಮುಖ್ಯಸ್ಥ ದಾವನ ವಾವರಲೆಲೆ ಆನಿ ಅಖೀಲ ಭಾರತ ಕೊಂಕಣಿ ಪರಿಷದ್ ಆದಲೆ ಅಧ್ಯಕ್ಷ ಡಾ. ತಾನಾಜಿ ಹಳರಣಕರ ಹಾಂಕಾ ಮೇಳನ ಮೆಗೆಲೆ ವಿಚಾರ ತಾಂಕಾ ವಿವರ ದಾವನ ಸಾಂಗಲೆಂ. ಆನಿ ಡಾ. ಹಳರಣಕರಾಂಕ ವಿಶ್ವ ಕೊಂಕಣಿ ಪರಿಚಯ ಕೋಶ ಯೋಜನಾಚೆ ರೂಪರೇಷಾ ತಯಾರ ಕರನ ದಿವಚಾಕ ವಿನಂತಿ ಕೆಲೆಂ. ತಶೀ ತಾಣೆ ಮಸ್ತ ಇತಲೆ ವಿಚಾರ ಕರನ, ಅಗತ್ಯ ಆಶಿಲೆ ಮಾಹಿತಿ ಘೆವಚೆ ಆನಿ ಯೋಜನಾ ಪತ್ರ Project Report ಕರಚೆ ವಾವ್ರ ಕರನ ತಾಜೆ ಏಕ ಪ್ರತಿ ಮ್ಹಾಕಾ ದಿಲಿ. ತೆಂ ಹಾಂವೆ ಶ್ರೀ ಕೆ.ಕೆ.ಪೈ ಮಾಮಾಲಾಗಿ ದವರನ ತಾಗೆಲಿ ಕಬೂಲಿ ಘೆತಲೆ.

2007 ಎಪ್ರಿಲ ಮ್ಹಯನ್ಯಾಂತ ಆಮ್ಚಿ ವಿಶ್ವ ಕೊಂಕಣಿ ಕೇಂದ್ರ ಆಡಳ್ತ ಮಂಡಳಾಚೆ ಸಭಾಂತ 'ವಿಶ್ವ ಕೊಂಕಣಿ ಪರಿಚಯ ಕೋಶ' ಯೋಜನಾ ಮಾಂಡುನ ರೂ 40.00 ಲಾಖ ದುಡ್ವಾಚೆ ಅಂದಾಜ ಪತ್ರ ಮಾನ್ಯ ಕೆಲೆಂ.

ತಾಜೆ ನಂತರ ಮೈಸೂರಚೆ ಭಾರತೀಯ ಭಾಷಾ ಸಂಸ್ಥಾನ (Central Institute of Indian Languages) ಹಾಜೆ ನಿರ್ದೇಶಕ ಡಾ. ಉದಯ ನಾರಾಯಣ ಸಿಂಗ್ ಹಾಕಾ, ಡಾ. ತಾನಾಜಿ ಹಳರಣಕರ ಆನಿ ಹಾಂವ ಮೆಳೆಲಿಂತಿ. ತಾಕಾ ವಿಶ್ವ ಕೊಂಕಣಿ ಪರಿಚಯ ಕೋಶಾಚೆ ಯೋಜನಾ ಪತ್ರ ದಿಲೆಂ. ತೆಂ ತಾಣೆ ಭಾರೀ ಸಂತೋಷಾನ ಘೇವನ ತಾಂಗೆಲೆ ಸಮೀತಿ ಮುಕಾರ ದವರನ ಕಳಯತಾಂ ಮ್ಹಣಾಲೊ. ನಂತರ ಥೊಡೇ ಮ್ಹಯನೆ ನಂತರ ತಾಂಗೆಲೆ ಆಫೀಸಾಚೆ ಪತ್ರ ಆಯಲೆಂ. ತಾಂತುತುಲ್ಯಾನ ಪರಿಚಯ ಕೋಶಾಚೆ ಸಂಪಾದಕ ಮಂಡಳ ಆನಿ ಶಿಬಂಧಿಂಗೆಲೆ ಖರ್ಚಾಕಾತಿರ 10.00 ಲಾಖ 'ಭಾಷಾ ಸಂಸ್ಥಾನಾಚೆ' ವತೀನ (ವರ್ಸಾಕ ರೂ.3,33,333 ಅಶಿಂ ತೀನಿ ವರಸಾಕ)

ಯೋಜನಾ ಕಾರ್ಯಗತ ಕರಚೆ ಖಾತಿರ ದಿತಾತಿ ಅಶಿಂ ಪತ್ರಾಂತ ತಾನ್ನಿ ಅಧಿಕೃತ ದಾವನ ಕಳಯಿಲೆಂ.

ತ್ಯಾ ನಂತರ ಆಮ್ಹಿ ಮುಂಬಯಿ, ಗೊಂಯ, ಕುಮಟಾ, ಮಂಗಳೂರ, ಕೊಯಕ್ಕೊಡ (ಕೆಲಿಕಟ) ಕೊಚ್ಚಿ ಅಶಿಂ ಮುಖ್ಯ ಮುಖ್ಯ ಗಾವಾಂತ ಕೊಂಕಣಿ ಲೇಖಕ, ಭಾಷಾ ತಜ್ಞ ಆನಿ ವಾವ್ರಾಡಿಂಗೆಲೆ ಸಭಾ ಜಮೋವನ ಥಂಯ ವಿಶ್ವ ಕೊಂಕಣಿ ಪರಿಚಯ ಕೋಶ ಯೋಜನಾ ಬದ್ದಲ ಮಾಹಿತಿ ದಿಲೆಂ. ಆನಿ ತಾನ್ನಿ ತ್ಯಾ ತ್ಯಾ ಪ್ರದೇಶಾಂತುಲೆ ಖ್ಯಾತ ಕೊಂಕಣಿ ಮಾನೆಸ್ತ, ವಿದ್ಯಾ ಸಂಸ್ಥೆ, ಝಾಡಂ, ರೂಕ, ವಾಲಯೊ, ಫಲಪುಷ್ಪ, ಪ್ರಾಣಿ, ಚಾರಿತ್ರಿಕ, ಧಾರ್ಮಿಕ ಕೇಂದ್ರಾಚೆಂ ವಿಷಯಾರ ಪರಿಚಯಾತ್ಮಕ ಲೇಖನ ಬರೋವನ ಧಾಡಕಾ ಅಶಿಂ ವಿನಂತಿ ಕೆಲೆಲಿ. ತೆ ನಿಮಿತ್ತಾನ ಖೂಬಶೆಂ ಮಾನೆಸ್ತಾನಿ ವೆಗವೆಗಳೆ ವಿಷಯಾರ ಲೇಖನ ಧಾಣ್ ದಿಲಿಂತಿ. ಆತಾಂಯ ಧಾಣ್ ದೀತ ಆಸತಿ.

ಮ್ಹೈಸೂರಚೆ ಭಾರತೀಯ ಭಾಷಾ ಸಂಸ್ಥಾನಾಚೆ (C.I.I.L.) ನಿರ್ದೇಶಕ ಡಾ. ಉದಯ ನಾರಾಯಣ ಸಿಂಗ ಮೆಗೆಲೊ ಲಾಗೀಚೊ ಮಿತ್ರ ದಾವನ ಆಶಿಲೊ. ತಾಣೆ ತಾಗೆಲಿ ಮಾಯಭಾಸ ಮೈಥಿಲಿ ಆನಿ ಕೊಂಕಣಿ ಭಾಷೆಕ ಲಗ್ಗೀ ಸಂಬಂಧ ಆಶಿಲೊ ವಿಷಯ ಮ್ಹಾಕಾ ಸಾಂಗತ ಆಸತಾಲೊ. ಭಾಷಾ ಸಂಸ್ಥಾನಾಚೆ ಪಶ್ಚಿಮ ವಲಯ ಪ್ರಾದೇಶಿಕ ಕೇಂದ್ರ ಪೂನಾಂತ ಆಸಾ. ಗೋಂಯಾಂತ ತೆಂ ಕೇಂದ್ರ ಕರಚಾಕ ತುಮ್ಹಿ ಪ್ರಯತ್ನ ಕೆಲಯಾರಿ ತಾಜೇನ ಕೊಂಕಣಿ ವಾವ್ರಾಕ ಖೂಬಶೆಂ ಲಾಭ ದಾತಲೆಂ; ಅಶಿಂ ತಾಣೆ ಮ್ಹಾಕಾ ಸಾಂಗಿಲೆ. ತೆ ವಿಷಯಾಂತ ಹಾಂವೆ ಗೋಂಯಚೆ ಆದಲೆ ಮುಖ್ಯಮಂತ್ರಿ ಶ್ರೀ ಲಿಯೋಜಿನೋ ಫೆಲೆರೂ, ಶ್ರೀ ಉದಯ ಭೆಂಭ್ರೆ, ಕೊಂಕಣಿ ಅಕಾಡೆಮಿ ಅಧ್ಯಕ್ಷ ಶ್ರೀ ಪುಂಡಳೀಕ ನಾಯ್ಕ, ಡಾ. ತಾನಾಜಿ ಹಳರಣಕರ, ನಂತಾ 2008 ಇಸವಿಂತ ಕೊಚ್ಚಿ ಅ.ಭಾ ಕೊಂಕಣಿ ಪರಿಷದ ಅಧ್ಯಕ್ಷ, ಆನಿ ರಾಜ್ಯ ಸಭಾ ಸಾಂದೆ ಶ್ರೀ ಶಾಂತಾರಾಮ ನಾಯಕಾ–ಲಾಗೀಯ ಸಾಂಗಿಲೆ. ಆನಿ ತ್ಯಾ ಅಧಿವೇಶನಾಂತ ತ್ಯಾ ವಿಷಯಾಂತ ಏಕ ನಿರ್ಣಯ ಪಾಸ ಕೆಲೆಲೆಂ. ಶ್ರೀ ನಾಯ್ಕಾನ ಏಕ ಪಾವಟಿ ಆಪಣೆ ರಾಜ್ಯ ಸಭಾಂತ ಪ್ರಶ್ನೊ ಘಾಲಲೊ ವಿಷಯ ಮಾತ್ರ ಸಾಂಗಲೆ ಶಿವಾಯ ನಂತರ ತ್ಯಾ ವಿಷಯಾಂತ ಕಿತೆಂ ದಾಲೆಂ ಹೆಂ ಆಜಿಕಯ ಕಳನ ಯೇನಿ. ಆನಿ ತೆಂ ದಾಯನಾ ಅಶಿಂ ಆತಾ ಕಳ್ನೂಯ ಆಂಚುಲಾಂ. ಗೊಂಂಯ್ಕಾರಾಂಗೆಲೆ ಆನಿ ಸರಕಾರಾಚೆ ಆಲಸ್ಯಾನ ಅಶಿಂ ದಾಲೆ.

ಇಸವಿ 2007 ಮೇ. ತಾ. 5, 6, ಆನಿ 7 ಅಶಿಂ ತೀನ ದಿವಸ ಗೊಂಯಚೆ ಕುಡಚಡೆಂತ ಅಖಿಲ ಭಾರತೀಯ ಕೊಂಕಣಿ ಸಾಹಿತ್ಯ ಸಮ್ಮೇಳನ ಆಶಿಲೆಂ. ತ್ಯಾಚ ವೇಳಾರ ಮುಂಬಯಿ ತಾಕುನ ಡಾ. ಚಂದ್ರಕಾಂತ ಎನ. ಶೆಣ್ಯೈ ಆನಿ ಅನಂತ ಅಮ್ಮೆಂಬಳ ಆಯಿಲೇತಿ. ಗೋವಾ ಕೊಂಕಣಿ ಅಕಾಡೆಮಿಚೆ ಅಧ್ಯಕ್ಷ ಶ್ರೀ ಪುಂಡಳೀಕ ಎನ.ನಾಯಕ ಆನಿ ಸುನಾಪರಾಂತ ದಿಸಾಳ್ಯಾಚೆ ಸಂಪಾದಕ ಶ್ರೀ ಸಂದೇಶ ಪ್ರಭುದೇಸಾಯ ಆನಿ ಹಾಂವೆ 'ಕೊಂಕಣಿ ಚೆನಲ' ಏಕ ಶುರುವಾತ ಕರಚೆ ವಿಷಯಾಂತ ಭಾಸಾಭಾಸ ಕೆಲೆಲೆ. ಮುಂಬಯ, ಗೋಂಯ ಕರ್ನಾಟಕ ಆನಿ ಕೇರಳ ರಾಜ್ಯಾಂತುಲೆ ಸಾಮಾಜಿಕ ಸಾಂಸ್ಕೃತಿಕ, ಲೋಕವೇದ ಕಾರ್ಯಾವಳ ಪ್ರಸ್ತುತ ಕರಚೆಂ, ಖಬರ ಪ್ರಸಾರ ಕರಚೆ, ತಸಲೆಂ 24 ತಾಸಾಚೆ ಏಕ ಕೊಂಕಣಿ ಚೆನಲ ಶುರುವಾತ ಕರಚೆಂ ವಿಷಯಾಂತ, ತಾಜೆ ಸಾಧ್ಯತಾ ಆನಿ ತಾಜೆ ಪ್ರಯೋಜನ ಇತ್ಯಾದಿ ವಿಚಾರಾಂತ ಆಮ್ಹಿ ಉಲಯಲಿಂತಿ. ಮ್ಹಾಕಾ ವಿಶ್ವ ಕೊಂಕಣಿ ಕೇಂದ್ರ ಬಾಂದಕಾಮ ಆನಿ ವೆಗವೆಗಳೆ ಕಾರ್ಯಕ್ರಮ ಹಾತಾಂತ ಘೆತಿಲ್ಯಾನ 'ಚೆನಲ್' ವಿಷಯಾಂತ ಕಾಂಹೀ ಮನ ದಿವಚಾಕ ದಾಯನಿ.

✦✦✦

ಕನ್ನಡ ಕೊಂಕಣಿ ರತ್ನಕೋಶ

1970ವೆ ದಶಕಾಂತ ಕರ್ನಾಟಕ ಸರಕಾರಾಚೆ ಅನುದಾನ ಘೇವನ ಕನ್ನಡ ಸಾಹಿತ್ಯ ಅಕಾಡೆಮಿನ, ಶ್ರೇಷ್ಠ ಶಬ್ಧ ಕೋಶ ತಜ್ಞ ಡಾ.ಜಿ.ವೆಂಕಟ ಸುಬ್ಬಯ್ಯ (ಬೆಂಗಳೂರ) ಹಾಂಗೆಲೆ ಮುಖೇಲಪಣಾರಿ 'ಕನ್ನಡ ರತ್ನಕೋಶ' ಮ್ಹಳೆಲೆ ಏಕ ಉನ್ನತ ಮಟ್ಟಾಚೆ ಶಬ್ದ ಕೋಶ ಪ್ರಕಾಶನ ಕೆಲೆಲೆಂ. ರತ್ನಕೋಶ ಸಾಮಾನ್ಯ ಕನ್ನಡ ಭಾಷಿಕಾಂಕ, ಮುಖ್ಯ ದಾವ್ನ ವಿದ್ಯಾರ್ಥಿಂಕ ಪಾವಕಾ ಮ್ಹಳೆಲೆ ಉದ್ದೇಶಾನ ತಾಕಾ ಬರೇ ರೂ. 5/- ಮೋಲ ದವರಲೆಲೆಂ. ತಶಿಂ ದಾವನ ರತ್ನಕೋಶ ಖೂಬ ಜನಾನಿಂ ಮೋಲಾಕ ಘೆವಚೆ ತಶಿದಾಲೆಂ. ಹಾಂವೆ 25-50 ರತ್ನಕೋಶ ಮೋಲಾಕ ಘೇವನ, ಮೆಗೆಲೆ ಸಾಹಿತ್ಯ ಪ್ರೇಮೀ ದೋಸ್ತಾಂಕ ಆನಿಕಯ ವಿಶೇಷ ದಾವನ ಚಡ್ಡುವಾಂಕ ಮೂಂಜಿ (ಉಪನಯನ) ಅಥವಾ ಲಗ್ನ ಸಂಧರ್ಭಾರಿ, ಜಲ್ಮ ದಿವಸ ಸಮಾರಂಭಾಚೆ ವೇಳಾರಿ ಉಡಗಿರೆ ದಾವನ ದಿವಚೆಂ ಆಶಿಲೆಂ.

ಹಾಂವ ಕರ್ನಾಟಕ ಕೊಂಕಣಿ ಸಾಹಿತ್ಯ ಅಕಾಡೆಮಿ ಅಧ್ಯಕ್ಷ ಆಶಿಲೆ ದಿವಸಾಂತೂಚಿ, ಕನ್ನಡ ರತ್ನಕೋಶಾಂತೂಲೆ ಕನ್ನಡ ಶಬ್ದಾಂಕ ಕೊಂಕಣಿ ಅರ್ಥ ದೀವನ ಕನ್ನಡ ಕೊಂಕಣಿ ರತ್ನಕೋಶ ಶಬ್ದಕೋಶ ಪ್ರಗಟ ಕರಕಾ ಮ್ಹಳೆಲೆ ಆಮೆಗೆಲೊ ಉದ್ದೇಶ ಆಶಿಲೊ. ದಾಲಯಾರ ಮೆಗೆಲೆ ಅಧ್ಯಕ್ಷ ಪದಾಚೆ ಅವಧಿಂತ ಸರಕಾರ ತಾಕುನ ಮೆಳಚೆ ಅನುದಾನ (grant) ಊಣೇ ಆಶಿಲ್ಯಾನ ತೀ ಯೋಜನಾ ಕಾರ್ಯರೂಪಾಕ ಹಾಡೂಂಕ ದಾಯನಿ ಆಶಿಲೆಂ. ದಾಲಯಾರೀ ಕನ್ನಡ ಕೊಂಕಣಿ ರತ್ನಕೋಶ ಕರಚೆ ಮೆಗೆಲೆ ಮನಾಂತ ಆಶಿಲೇಂಚಿ. ತೀ ಯೋಜನಾ ಕಾರ್ಯರೂಪಾಕ ಹಾಡಚಾಕ, ಮೆಗೆಲೆ ಇತರ ವಾವ್ರಾಚೆ ನಿಮಿತ್ತಾನ ಮುಖ್ಯ ದಾವನ ವಿಶ್ವ ಕೊಂಕಣಿ ಕೇಂದ್ರಾಚೆ ಬಾಂಧಕಾಮ ಉಬಾರಚೆ ಆಶಿಲ್ಯಾನ ಆನಿ ತಾಜೆ ಖಾತಿರ ದೇಶ ವಿದೇಶಾಂತ ಸಂಚಾರ ಕರನ ರೂ.2 ಕೋಟಿ ಜಮೋವಂಚೆ ಆಶಿಲ್ಯಾನ - ಮ್ಹಾಕಾ ಕನ್ನಡ ಕೊಂಕಣಿ ರತ್ನಕೋಶ ಯೋಜನಾ ಹಾತಾಂತ ಕಾಣ್ ಘೇವಚಾಕ ಖೂಬ ದಿವಸ (ವರ್ಸಂ) ಲಾಗಲೆ. ದಾಲಯಾರೀ, ಕನ್ನಡ ಕೊಂಕಣಿ ರತ್ನಕೋಶ ಯೋಜನಾ ಮೆಗೆಲೆ ಮನಾಂತ ಖೊಂಬುನೂಚಿ ಆಶಿಲೆಂ.

ಆಮಗೆಲೆ ವಿಶ್ವ ಕೊಂಕಣಿ ಕೇಂದ್ರ ಬಾಂದಕಾಮ ಶುರುವಾತ ದಾಲೆ ನಂತರ ಕನ್ನಡ ಕೊಂಕಣಿ ರತ್ನಕೋಶ ಯೋಜನಾ ಕಾರ್ಯರೂಪಾಕ ಹಾಡಚೆ ಮೆಗೆಲೆ ನಿರ್ಧಾರಾಕ ಮೂರ್ತಸ್ವರೂಪ ಯೆವಚಾಕ ಸಂಧಿ ಮೆಳೆಲೆ. ಕೊಂಕಣಿ, ಹಿಂದಿ, ಸಂಸ್ಕೃತ, ಪ್ರಾಕೃತ ಭಾಷಾ ಪಂಡಿತ ಆನಿ ಸಂಶೋಧನ ಕಾರ್ಯಂ ಕೆಲಲೊ ವಿದ್ವಾಂಸ ಶ್ರೀ ಎಂ.ಮಾಧವ ಪೈ ಮಾಮಾಕ ಹಾಂವೆ ಶಿಮೊಗ್ಗಾಕ ವಚುನ ತಾಕಾ ಮೆಳೆಲೆ ಸಂಧರ್ಭಾರಿ, ಮೆಗೆಲಿ ಯೋಜನಾ ತಾಗೆಲಾಗಿ ಮಂಡನ ಕೆಲೆಂ. ಕನ್ನಡ ರತ್ನಕೋಶಾಚೆ ಆನಿ ಇತರ ಕನ್ನಡ ಶಬ್ದಕೋಶಾಚೆ ಆಧಾರಾರಿ ಕನ್ನಡ– ಕನ್ನಡ ಶಬ್ದಾರ್ಥ ಆನಿ ಕೊಂಕಣಿ ಭಾಷೆಂತುಲೆ ವೆಗವೆಗಳೆ ಅರ್ಥ ಪೂರ್ಣ ರೂಪಾರಿ ದಿವಚೆ, ಆನಿ ಕನ್ನಡ ಆನಿ ಕೊಂಕಣಿ ಭಾಷೆಚೆ ಮೂಳ ಲಿಪಿ ದೇವನಾಗರಿನಯ್ ದಿಲಯಾರಿ ಕೊಚ್ಚಿ, ಗೋಂಯ, ಮಹಾರಾಷ್ಟ್ರಾಂತ ಆಸಚೆ, ಕೊಂಕಣಿ ಭಾಷಿಕಾಂಕ, ಆನಿ ಕನ್ನಡ ಭಾಷಾಚೆ ಜನಾಂಕಯ್, ಕೊಂಕಣಿ ಆನಿ ಕನ್ನಡ ಭಾಷಾ ಶಬ್ದಾಂಚೆ ಅರ್ಥ ಆನಿ ಪರಿಚಯ ದಾವಚಾಕ, ಸುವಿಧಾ ಮೆಳತಾ. ಆನಿ ಉಭಯ ಭಾಷಾ ಬಾಂಧವ್ಯ ವಾಡುನ ಯೆವಚಾಕಯ್ ವಾಟ ಮೆಳತಲೆಂ ಮ್ಹಳೆಲೆ ಮೆಗೆಲೆ ಮನಾಂತು ಆಶಿಲೆ ವಿಚಾರ, ತಾಗೆಲೆ ಮುಕಾರ ದವರಲೆ. ಶ್ರೀ ಮಾಧವ ಪೈ ಮಾಮಾನ ವ್ಹಡ ಮನ ಕರನ ಕನ್ನಡ ಕೊಂಕಣಿ ರತ್ನಕೋಶ ಪರಿಪೂರ್ಣ ದಾವನ ಯೆವಚೆ ಪ್ರಮಾಣಾರಿ ಆಪಣ ಪ್ರಯತ್ನ ಕರತಾ ಮ್ಹೋಣು ಮ್ಹಾಕಾ ಆಶ್ವಾಸನ ದಿಲೆಂ.

✦✦✦

ಶ್ರೀ ಮಾಧವ ಪೈಮಾಮಾನ ಆಸಚೆ ಕರ್ನಾಟಕ ರಾಜ್ಯಾಚೆ ಶಿಮೊಗ್ಗಾಂತ. ಥಂಯ ತೊ ಸಹ್ಯಾದ್ರಿ ಕಾಲೇಜಾಂತ ಪ್ರಾಂಶುಪಾಲ ದಾವನ ನಿವೃತ್ತ ಜೀವನ ಕರೀತ ಆಸಾ. ತಾಕಾ ವೀರಶೈವ ಪಂಥಾಚೆ ವೆಗವೆಗಳೆ ಮಠಾಚೆ ಸ್ವಾಮೀಜಿನಿಂ ಪೊರನೆ ಕನ್ನಡ (ಹಳೆ ಗನ್ನಡ) ಭಾಷೆಂತ ಆಶಿಲೆ ವೀರಶೈವ ಗ್ರಂಥಂ, ಸಾಹಿತ್ಯ, ನವೆಂ ಕನ್ನಡ (ಹೊಸಗನ್ನಡ) ಸಾಹಿತ್ಯಾಕ ರಚನ ಕರನ ದಿವಕಾ ಅಶಿಂ ಫಾಟಿ ಲಾಗಿಲ್ಯಾನ ತಾಗೆಲೆ ಹಾತಾರಿ ಮಸ್ತ ಸಾಹಿತ್ಯ ಕೃತಿ ಕರಚೆ ವಾವ್ರ ಆಶಿಲೆ. ದಾಲಯಾರೀ ಮಾಯಭಾಷಾಚೆ ಮೋಗ ದವರನ ತಾಣೆ ಮೆಗೆಲೆ ಯೋಜನೆಕ ಖಾಂದ ದಿಲಲೊ ವಿಷೇಷ ದಾವನ ಉಲ್ಲೇಖ ಕರಕಾ ದಾತಾ.

ಕನ್ನಡ ಕೊಂಕಣಿ ರತ್ನಕೋಶಾಚೆ ವಾವ್ರ ಸಾಂಪಚಾಕ 6 ವರಸ ದಾವಕಾ ದಾಲೆಂ ಶ್ರೀ ಮಾಧವ ಪೈ ಮಾಮಾನ, ಕನ್ನಡ ಶಬ್ದಾಂಕ ಕೊಂಕಣಿ ಅರ್ಥ ಕನ್ನಡ ಲಿಪಿಂತ ಬರೋವನ ದಿಲೆಲೆ ದಾಲಯಾರೀ, ತೆಂ ಪ್ರೆಸ್ಸಾಂತ ಡಿ.ಟಿ.ಪಿ. ಕರತಲಿಂ ಅನ್ಯ ಭಾಷಿಕ ದಾಲೆಲ್ಯಾನ ತಾನ್ನಿ ಕೆಲೆಲೆಂ ವಾವ್ರಾಂತ ಮಸ್ತ ಇತಲೆ ಚುಕ್ಯೊ ದಿಸತಲೇಂಚಿ. ತೆಂ ಸಮ ಕರನ ಮಾಧವ ಮಾಮಾನ ದಿಲಯಾರೀ ಪರತ ದಿತನಾ ವಿಂಗಡ ಚುಕ್ಯೊ ತಾಂತುಲ್ಯಾನ ದಿಸೂನ ಯೆವಚೆಂ ಸಾಮಾನ್ಯ ಆಶಿಲೆ.

ನಂತಾ, ಕನ್ನಡ ಲಿಪಿಯೆಂತ ಆಶಿಲೆ ಚುಕ್ಯೊ ಸಮಕರನ ದಿವಚೆ ಕಷ್ಟ ಏಕ ದಾಲಯಾರಿ, ದೇವನಾಗರಿ ಲಿಪಿಂತ ಬರೋವನ ದಿಲೆಲೆ ಡಿ.ಟಿ.ಪಿ. ಕರಚೆಂ, ತಾನ್ನಿ ಕೆಲೆಲ್ಯಾಂತ ದಿಸುನು ಆಯಿಲ್ಯೊ ಚುಕ್ಯೊ ಸಮ ಕರನ ದಿವಚೆಂ, ಪರತ ದಿಶಿಲೊ ಚುಕ್ಯೊ ಸಮಕರನ ಪ್ರೆಸ್ಸಾಕ ದಿವಚೆಂ, ಅಶಿಂ ಮಸ್ತ ಪಟಿ ದಾವನ ದಾವನ ಯೆತಾಲೆ. ತ್ಯಾ ಖಾತಿರ ಮಾಧವ ಮಾಮಾನ ಶಿವಮೊಗ್ಗಾ ತಾಕುನ ಮಂಗಳೂರಾಕ ಯೇವನ ತಾಗೆಲೆ ಮ್ಹಾಲ್ಗಡೊ ಪೂತಾಂತಯು ಥೋಡೇ ದಿವಸ ರಾವಪಾಕ ಯೆವಚೆಂ ಆಶಿಲೆಂ.

ಹ್ಯಾ ಮಧ್ಯೆಂತ ಶಿವೊಗ್ಗಾ ತಾಗೆಲೆ ಘರಕಡೆ ನೆಲಾರಿ ಪಾಯ ನಿಸೋರನ ಪೋಣು ತಾಕಾ ಹಾತಾಕ ಮಾರ ಪಳಲೊ. ತಶಿ ದಾವನ ಥೋಡೇ ಮ್ಹಯನೆ ರತ್ನಕೋಶಾಚೆ ಕಾಮಾಂತ ಕಳಾವ (delay) ಆಯಲೆಂ. ದಾಲಯಾರೀ ಮಾಧವ ಮಾಮಾನ ರತ್ನಕೋಶ ರಚನ ಕರಚೆ ದಿವಸಾಂತ ಯಾ ಛಾಪಖಾನೆಕ ತಾಕುನ ಆಯಿಲೆ ಪ್ರೂಫ್ ಪರತ್ ಪರತ್ ಸಮಕರನ ದಿವಚಾಕ ಮಸ್ತ ಕಾಳ ಲಾಗತಲೆ ದಾಲಯಾರೀ, ತೆ ಪೂರಾಯ ಕಷ್ಟ ಕಾರ್ಪಣ್ಯ ಮನಾಂಕ ವ್ಹರನಾಶಿ, ಸಹನಾ ಆನಿ ದೀಕ್ಷಾ ಘೇವನ, ಬದ್ಧತಾಯೇನ ವಾವ್ರ ಕೆಲೆಲ್ಯಾನ ರತ್ನಕೋಶ ಶೋಭಿತ ದಾವನ, ಮುದ್ರಣ ದಾವನ, ಭಾಯರ ಯೆವಚೆ ತಶಿಂ ದಾಲೆ.

ಮುದ್ರಣಾಚೆ ಕಾಮ ದಾಯತ ಆಸತನಾಚೀ, ತಾಕಾ ಲಾಗಚೆ ಖರ್ಚ, ಕಾಗದ ಮೊಲಾಕ ಘೇವಚೆ ಇತ್ಯಾದಿಕ ರೂ 8.00 ಲಕ್ಷ ದಾವಕಾ ಅಶಿಂ ಕಳನ ಆಯಲೆಂ. ಕನ್ನಡ ಕೊಂಕಣಿ ರತ್ನಕೋಶಾಚೆ ಮುದ್ರಣ ಕರಚೆ ಶ್ರೀ ಸುಶೀಲ ಪೈನ, ಮಸ್ತ ಇತಲೆ ಕಷ್ಟ ಪಾವನ ಮುದ್ರಣಾಚೆ ಕಾರ್ಯ ಕರನ ದಿಲಾಂ. ಆನಿ ಪರಮಾತ್ಮಾಲಿ ದಯಾ ವಿಶ್ವ ಕೊಂಕಣಿ ಕೇಂದ್ರಾ ವಯ್ರ ಆಶಿಲ್ಯಾನ, ಬೆಂಗಳೂರಚೆ ಶ್ರೀ ಯು. ರಾಮದಾಸ ಕಾಮತ ಹಾಣೆ ದುಡ್ವಾ ಸಹಾಯ ಕೆಲೆಲ್ಯಾನ ಕನ್ನಡ ಕೊಂಕಣಿ ರತ್ನಕೋಶ ಶೋಭಿತ ಆನಿ ಅರ್ಥಪೂರ್ಣ ದಾವನ ಉಜ್ವಾಡಾಕ ಆಯಲೆಂ. ನಂತರ ತ್ಯಾ ಯೋಜನಾಕ ಕರ್ನಾಟಕ ಸರಕಾರಾಚೆ ಅನುದಾನಯ (Grant) ಮೆಳೆಲೆಂ.

ದಿ. 12.6.2011 ಸಾಂಜೆ ಗಂ.4.00ಕ ನಾಮನೇಚೆ ಕನ್ನಡ ಸಾಹಿತಿ ಶ್ರೀಮತಿ ಪದ್ಮಾ ಮೋಹನ ಶೆಣೈಲೆ ಹಾತಾನಿ ರತ್ನಕೋಶಾಚೆ ಉಗ್ತಾವಣ ದಾಲೆಂ. ಶ್ರೀಮತಿ ಚಂದ್ರಕಲಾ ನಂದಾವರ (ಗಣಪತಿ ಪದವಿ ಪೂರ್ವ ಕಾಲೇಜಾಚೆ ನಿವೃತ್ತ ಪ್ರಾಂಶುಪಾಲ) ಸಮಾರಂಭಾಚೆ ಅಧ್ಯಕ್ಷಸ್ಥಾನ ಘೆತಿಲೆ. ಆನಿ ದ.ಕ.ಜಿಲ್ಲಾ ಕನ್ನಡ ಸಾಹಿತ್ಯ ಪರಿಷತ್ತ ಅಧ್ಯಕ್ಷ ಶ್ರೀ ಪ್ರದೀಪ ಕುಮಾರ ಕಲ್ಕೂರಾ ಮುಖೇಲ ಸೊಯರೆ ದಾವನ ಸಮಾರಂಭಾಂತ ಭಾಗಿ ದಾಲೆಲೆ.

✦✦✦

ಟಿ.ವಿ.ಮೋಹನದಾಸ ಪೈ
(VISION TVM 2030)

ಶ್ರೀ ಟಿ.ವಿ. ಮೋಹನದಾಸ ಪೈ, ಬೆಂಗಳೂರಚೆ ಜಗದ್ವಿಖ್ಯಾತ ಇನಫೊಸಿಸ ಟೆಕ್ನಾಲಜಿ ಕಂಪೆನಿಚೆ ವ್ಹಡ ಹುದ್ದ್ಯಾರ ಆಶಿಲೊ ಕೊಂಕಣಿ ಮಾನೆಸ್ತ. ತಾಗೆಲೆ ಬುದ್ವಂತಕಾಯ ಆನಿ ಮುಖೇಲತ್ವ ಜಗಭರಿ ಪ್ರಖ್ಯಾತ ಆಸಾ. ಹಾಂವ ವಿಶ್ವ ಕೊಂಕಣಿ ಕೇಂದ್ರ ಬಾಂದಕಾಮ ಜಾವನ ಯೆತನಾ ಆಮಗೆಲೆ ವಾವ್ರಾಕ ತಾಗೆಲೊ ದುಡ್ವಾ ಸಹಾಯ ಮೆಳಯಾರಿ ದಾಯುತ ವ್ಹಳೆಲೆ ಮೆಗೆಲೆ ಮನಾಂತೂಲಿ ಆಶಾ ಶ್ರೀ ಪ್ರದೀಪ ಪೈಲಾಗಿ ಸಾಂಗತ ಆಶಿಲೊ. ಪ್ರದೀಪ ಪೈನ ಶ್ರೀ ಮೋಹನದಾಸ ಪೈಲೊ ಸಹಯೋಗಿ ಶ್ರೀ ಯು ರಾಮದಾಸ ಕಾಮತಿಲಾಗಿ ವಿಷಯ ಪ್ರಸ್ತಾವ ಕೆಲಲೋಯ ಆಶಿಲೊ. ದಾಲಯಾರಿ ಖಂಚಾಕಯ ಯೋಗ ಯೇವಕಾ. ಬಹುಶ: ವಿಶ್ವ ಕೊಂಕಣಿ ಬಾಂದಕಾಮ ಜಾವ್ನ ಮುಖಾವಯಲೆ ದುಸರೆ ಹಂತಾಚೆ ಕಾಮ ಶುರು ದಾವಕಾ ಅಶಿಂ ಆಮ್ಮಿ ಲೆಕ್ಕುನ ಆಸತನಾಚಿ ಏಕ ದಿವಸ ಶ್ರೀ ರಾಮದಾಸ ಕಾಮತಿನ ಶ್ರೀ ಪ್ರದೀಪ ಪೈಕ 'ಶ್ರೀ ಮೋಹನದಾಸ ಪೈ ದಿ.3.12.2009 ಬ್ರಸ್ತಾರಾ ಸಕಾಳಿ 8.30ಕ ವಿಶ್ವ ಕೊಂಕಣಿ ಕೇಂದ್ರ ಪೊಳೋವಚಾಕ ಯೆತಾ' ಅಶಿಂ ಫೋನ ಕರ್ನ ಕಳಯಿಲೆಂ.

ದಿ.3.12.2009 ದಿವಸ ಸಕಾಳಿ ಆಮ್ಮಿ ವಿಶ್ವ ಕೊಂಕಣಿ ಕೇಂದ್ರಾಂತ ಶ್ರೀ ಟಿ.ವಿ.ಮೋಹನದಾಸ ಪೈಕ ಸ್ವಾಗತ ಕರಚಾಕ ಗೆಲೆಲಿಂತಿ. ಶ್ರೀ ಪೈ ಆನಿ ಶ್ರೀ ರಾಮದಾಸ ಕಾಮತ ಜುಸ್ತ 8.30ಕ ವಿಶ್ವ ಕೊಂಕಣಿ ಕೇಂದ್ರಾಕ ಯೇವನ ಪಾವಲೆ. ಶ್ರೀ ಪೈಕ ಕೊಂಕಣಿ ಭಾಷಾ ಸಾಹಿತ್ಯ ಆನಿ ಇತರ ವಿಷಯಾಂತ ಮಸ ಮಾಹಿತಿ ನಾ ಆಶಿಲೆ ಶೆಂ ದಿಸತಾ. ತಾಕಾ ಆಮಗೆಲೆ ವಿಶ್ವ ಕೊಂಕಣಿ ಕೇಂದ್ರಾಚೆ ಭವ್ಯ ಇಮಾರತ ಆನಿ ತಾಂತೂತುಲೆ ವೆಗವೆಗಳೆ ವಿಷಯಾಚೆ ವಿಭಾಗಂ ಪೊಳೋವ್ನ ಖುಷಿ ದಾಲಿ. ಹಾಂವೆ ತಾಕಾ ವಿಶ್ವ ಕೊಂಕಣಿ ಗ್ರಂಥಾಲಯ ದಾಕೋವ್ನ ಆಮಗೆಲಾಗಿ 2500 ಕೊಂಕಣಿ ಪುಸ್ತಕ ಆಸತಿ. ಅಶಿಂ ಕಳಯತನಾ ತಾಕಾ ಅಜಾಪ ದಾಲೆಂ. ತೆದನಾಚಿ ಶ್ರೀ ಪೈನ ತಾಗೆಲೆ ಆವಯ ಶ್ರೀಮತಿ ಟಿ.ವಿಮಲಾ ವಿ.ಪೈ ಹಾಂಗೆಲೆ ನಾಂವಾರಿ ವರಸಾಕ ರೂ 1.00 ಲಾಖಾಚೆ ಅತ್ಯುತ್ತಮ ಕೊಂಕಣಿ ಪುಸ್ತಕ ಪುರಸ್ಕಾರ ಜಾಹೀರ ಕರಚಾಕ ಆಪಣ ರೂ. 10.00 ಲಾಖ ದಿತಾ ಅಶಿಂ ಸಾಂಗಲೆಂ.

ತಾಕಾ ವಿಶ್ವ ಕೊಂಕಣಿ ಬೋರ್ಡ ರೂಮ, ಕೀರ್ತಿ ಮಂದಿರ (Hall of Fame) ವಿಶ್ವ ಕೊಂಕಣಿ ಪ್ರಾಚೀನ ವಸು ಸಂಗ್ರಹಾಲಯ, ಶ್ರೀ ರೋನಾಲ್ಡ ಕೊಲಾಸೋನ ದಿಲೆಲೆ ವಿಶ್ವ ಕೊಂಕಣಿ ಭಾಷಾ ಸಂಸ್ಥಾನ (World Institute of Konkani Language Research & Studies), ಮಿನಿ ಕನ್ವೆನಷನ ಥಿಯೇಟರ ಇತ್ಯಾದಿ ದಾಕೋವನ ಯೆತನಾ ತುಮಗೆಲೆ ಮುಖಾವಯಲೆ ಹಂತಾಚೆ ಬಾಂದಕಾಮ ಯೋಜನಾ ಕಸಲೆ? ಅಶಿಂ ತಾಣೆ ಮೆಗೆಲಾಗಿ ನಿಮಗಿಲೆ. ತೆದನಾ ಹಾಂವೆ ತಾಗೆಲಾಗಿ ದೋನ ಹೊಸ್ಟೆಲ ಬಾಂದಕಾಮಾಚೆ ವಿಚಾರ ವಿಸ್ತಾರಾಯೇನ ಸಾಂಗಲೆಂ. ತೆದನಾಚಿ ಶ್ರೀ ಪೈನ ಆಪಣೆ ಆವಯಲೆ ನಾಂವಾರಿ ಏಕ ಹಾಸ್ಟೆಲ ಬಾಂದುನ ದಿತಾಂ ಅಶಿಂ ಆಶ್ವಾಸನ ದಿಲೆಲೆಂ ಆನಿ ಆಮಗೆಲೆ 'Visitors book' ಘೇವನ ವಿಶ್ವ ಕೊಂಕಣಿ ಕೇಂದ್ರಾಚೆ ಯೋಜನಾ ಆನಿ ಆಮಗೆಲೆ ವಾವ್ರ ಹ್ಯಾ ವಿಷಯಾಂತ ಖೂಬ ಶ್ಲಾಘನಾ ಕರ್ನ ಬರಯಲೆಂ.

ತಶೀಂಚಿ ದೋನ ದಿವಸಾನಿ ಇನಫೋಸಿಸ ಕಂಪೆನಿಚೆ ಆರ್ಕಿಟೆಕ್ಟ ಮೆ. ಶೋಭಾ ಡೆವೆಲಪರ್ಸ ಎಂಜಿನಿಯರಾನಿ ಯೇವನ, ಹೊಸ್ಟಲ ಬದ್ದಲ ನೀಲಿನಕ್ಷಾ (Blue Print) ಘೆವನ ಗೆಲೆ. ಆನಿ ಶ್ರೀ ಮೋಹನ ದಾನ ಪೈಲೆ ಆದೇಶ ಘೇವ್ನ ವಿಂಗಡಚೇ ಏಕ ವಿಸ್ತತ ರೂಪಾಚೆ ನೀಲಿನಕ್ಷಾ ರಚನ ಕರ್ನ ದಿಲೆಂ. ಆಮ್ಮಿ 32 ಜನಾನಿಂ ರಾವಚೆ ವ್ಯವಸ್ಥಾಂಚೆ ದೋನ ಹಾಸ್ಟೆಲ ಬಾಂದಕಾಮಾಚೆ ಪ್ಲಾನ ಕೆಲೆಲೆ. ತೆಂ ತಾನ್ನಿ ವಿಂಗಡಚಿ ರೂಪ ದೀವ್ನ 58 ಜನಾಂಕ ರಾವಪಾಚೆ ಯೋಜನಾ ಕರ್ನ ದಿಲೆಂ. ಆಮ್ಮಿ ರೂ. 80 ಲಕ್ಷ ಖರ್ಚ ಲಾಗಚೆ ದೋನ ಹೊಸ್ಟೇಲ ಯೋಜನಾ ಕರ್ನ ದವರಿಲೆಂ ಆತಾಂ ತಾಗೆಲೆ ಯೋಜನಾಕ ಲಾಗಿಲಾಗಿ ರೂ.3.00 ಕರೋಡ ಖರ್ಚ ಯೆತಾ ಅಶಿಂ ಅಂದಾಜ ಕೆಲಾಂ. ಆನಿ ಸಗಳೇಚಿ ಜಾಗ್ಯಾರಿ ರೂಕ, ವಾಲಿ, ಫುಲಜಾಡ, ಪಾರ್ಕ ಇತ್ಯಾದಿ ರಚನ ಕರಚೇಯ ಶ್ರೀ ಪೈಲೆ ಯೋಜನಾ ಆಸಾ.

✦✦✦

ಶ್ರೀಮತಿ ವಿಮಲಾ ವಿ. ಪೈ
ವಿಶ್ವ ಕೊಂಕಣಿ ಅತ್ಯುತ್ತಮ ಕೊಂಕಣಿ ಪುಸ್ತಕ ಪ್ರಶಸ್ತಿ

ವಿಶ್ವ ಕೊಂಕಣಿ ಕೇಂದ್ರಾಕ ಪಯಲೇಂ ಪಾವಟಿ ಸಂದರ್ಶನಾಕ ಆಯಿಲ್ಯಾ ಶ್ರೀ.ಟಿ.ವ್ಹಿ.ಮೋಹನ-ದಾಸ ಪೈನ, ವಿಶ್ವ ಕೊಂಕಣಿ ಕೇಂದ್ರಾಚೆ ವತೀನ ಆಪಣ್ಯಾಲಿ ಆವಯ ಶ್ರೀಮತಿ ವಿಮಲಾ ವಿ.ಪೈ. ನಾಂವಾರ 'Best Konkani Book of the Year Award' ದೀವನ ಕೊಂಕಣಿ ಸಾಹಿತಿಂಕ ಪ್ರೋತ್ಸಾಹನ ದೀವಕಾ ಅಶಿಂ ಸಾಂಗಿಲೇಂ. ತಶೀಂಚಿ ಹಾಂವೆ 15 ಜನಾಲೆ ಪ್ರಾಥಮಿಕ ಕೊಂಕಣಿ ಪುಸ್ತಕ ವಾಜಪೀ ಲೋಕಾಂಕ ಪತ್ರಧಾಣ್ ತಾನ್ನಿ ರೆಫ್ರಿ ದಾವನ ತ್ಯಾ ಪ್ರಶಸ್ತಿ ದಿವಚೆ ವಿಷಯಾಂತ ಕರ್ನಾಟಕ, ಗೊಂಯ ಆನಿ ಕೇರಳ ರಾಜ್ಯಾಚೆ ಪತ್ರಾರಿ ಜಾಹೀರ ಕರನ ಪ್ರಕಟ ಕೆಲೆಲೆಂ. ಆನಿ ಕೊಂಕಣಿ ಸಂಘಾ ಸಂಸ್ಥ್ಯಾಕಯ ಬರೋವನ ಪ್ರಚಾರ ದಿಲಲೊ ಆದಲೆ 3 ವರಸಾಂತ ಪ್ರಗಟ ದಾಲೆಲೆಂ ಕೊಂಕಣಿ ಪುಸ್ತಕಾಂತ ತಾಂಗೆಲೆ ಖಾಯಶೆಚೆ ಅತ್ಯುತ್ತಮ ಪುಸ್ತಕ ವೆಂಚುನ ಶಿಫಾರಸ ಧಾಣ್ ದಿವಚಾಕ ಬರಯಲೆಂ. ತಾನ್ನಿ ಧಾಣ್ ದಿಲೆಲೆಂ ಯಾದಿ ಕೆಲೆಂ. ನಂತರ ಖ್ಯಾತ ಕೊಂಕಣಿ ಸಾಹಿತಿ ಆನಿ ಮ್ಹಾಲ್ಗಡೊ ಪುಢಾರಿ ಎಡ್.ಉದಯ ಎಲ್ ಭೆಂಬ್ರೆಲೆ ಮುಖೇಲಪಣಾರಿ ಫಾ. ಮಾರ್ಕ ವಾಲ್ಡರ, ಡಾ.ತಾನಜಿ ಹಳರಣಕರ, ಶ್ರೀ. ಗೋಕುಲ-ದಾಸ ಪ್ರಭು ಆನಿ ಕವಿ ಮೆಲ್ವಿನ ರೊಡ್ರಿಗಸ್ ಹಾಂಗೆಲೆ ಜ್ಯೂರಿ ಸಮೀತಿಕ ಯಾದಿ ದೀವನ ಅತ್ಯುತ್ತಮ ಪುಸ್ತಕ ವೆಂಚೂನ ಶಿಫಾರಸ ಕರಚಾಕ ವಿನಂತಿ ಕೆಲಿ.

2010 ವರಸಾಚೆ ಅತ್ಯುತ್ತಮ ಪುಸ್ತಕ ಪುರಸ್ಕಾರ ಗೊಂಯಚೆ ಶ್ರೀ ಮಹಾಬಲೇಶ್ವರ ಸೈಲ (ಮೂಳ ಕಾರವಾರ ಲಾಗಚೆ ಮಳಲಿ) Malali ಹಾಂಗೆಲೆ 'ಹವತಣ' ಪುಸ್ತಕಾಕ ಮೆಳೆಲೆ. ಶ್ರೀಮತಿ ವಿಮಲಾ ವಿ.ಪೈ. 'ವಿಶ್ವ ಕೊಂಕಣಿ ಪುಸ್ತಕ ಪುರಸ್ಕಾರ' ಪ್ರದಾನ ಸಮಾರಂಭ ದಿ. 18.12.2010 ಗೊಂಯ ಮಡಗಾಂವ ರವೀಂದ್ರ ಭವನಾಂತ ಚಲ್ಲಲೊ. ಗೊಂಯು ಮುಖೇಲ ಮಂತ್ರಿ ಮಾನ್ಯ ಶ್ರೀ ದಿಗಂಬರ ಕಾಮತ ಸೊಯರೆ ಆಶಿಲೆ. ಒಡಿಯಾ ಭಾಷಾ ಸಾಹಿತ್ಯಕಾರ ಪ್ರೊ.ಪ್ರಫುಲ ಕುಮಾರ ಮೊಹಾಂತಿನ ಪ್ರಶಸ್ತಿ ಪ್ರದಾನ ಕೆಲೆಂ. ಶ್ರೀ ಟಿ.ವಿ ಮೋಹನದಾಸ ಪೈ, ತಾಗೆಲಿ ಆವಯ್ ಶ್ರೀಮತಿ ವಿಮಲಾ ವಿ.ಪೈ, ಶ್ರೀ ಉದಯ ಭೆಂಬ್ರೆ ಇತ್ಯಾದಿ ವೇದಿರಿ ಆಶಿಲಿಂತಿ. ಸಮಾರಂಭ ಖೂಬ ಸಂಭ್ರಮಾರಿ ದಾಲೊ.

ಹವತಣ ಪುಸ್ತಕ ಶ್ರೀಮತಿ ವಿದ್ಯಾ ಪೈನ ಇಂಗ್ಲಿಷ ಭಾಷೆಂತ 'The Kiln', ಡಾ.ಸುನೀತಿ ಬಾಯಿನ ಮಳಯಾಳಂ ಭಾಷೆಂತ 'ಚೂಳ' ಅಶಿಂ ಅನುವಾದ ದಾವನ ವಿಶ್ವ ಕೊಂಕಣಿ ಸಾಹಿತ್ಯ ಮಾಲಾಂತ ಪ್ರಗಟ ದಾಲಾಂ. ಆನಿ ಎಸ.ಎಮ್. ಕೃಷ್ಣರಾವ್‌ನ ಕನ್ನಡ ಭಾಷೆಂತ ಅನುವಾದ ಕರನ 'ಆವಿಗೆ' ನಾವಾನ ಪ್ರಗಟ ದಾವಚೆ ಆಸಾ.

ಶ್ರೀಮತಿ ವಿಮಲಾ ವಿ. ಪೈ ವಿಶ್ವ ಕೊಂಕಣಿ ಅತ್ಯುತ್ತಮ ಕೊಂಕಣಿ ಪುಸ್ತಕ ಪ್ರಶಸ್ತಿ - 2011 : ಸಮಾರಂಭ

ಶ್ರೀಮತಿ ವಿಮಲಾ ವಿ. ಪೈ ಅತ್ಯುತ್ತಮ ಕೊಂಕಣಿ ಪುಸ್ತಕ ಪುರಸ್ಕಾರ-2011 ಗೊಂಯಚೆ ದಾಮೋದರ ಮೌಜೊ (ಭಾಯ್ ಮೌಜೊ) ಹಾಂಗೆಲೆ "ಸುನಾಮಿ ಸೈಮನ್" ಕೊಂಕಣಿ ಕಾದಂಬರಿಕ ಫಾವೊ ದಾಲೆಂ.

ಕೊಂಕಣಿ ಪುಸ್ತಕ ಜಾತ್ರಾ :

ಹ್ಯಾ ವರಸಾಚೆ ಪ್ರಶಸ್ತಿ ಪ್ರಧಾನ ಸಮಾರಂಭಾಚೆ ವಾಂಟೊ ದಾವನ ಸಕಾಳಿ ಟಿ. ವಿ.ರಮಣ ಪೈ ಸಭಾಭವನಾಂತ ಕೊಂಕಣಿ ಪುಸ್ತಕ ಜಾತ್ರಾ ಶ್ರೀಮತಿ ಸಂಧ್ಯಾ ಪೈ (ಸಂಪಾದಕಿ ತರಂಗ ಕನ್ನಡ ಹಪ್ತ್ಯಾಳೆ) ನ ದಿವೊ ಲಾವನ ಉಗ್ತಾವಣ ಕೆಲೆಂ.

ವಿಶ್ವ ಕೊಂಕಣಿ ಮಂಡಲ ಗೋಷ್ಠಿ: (Round Table Conference)

ನಂತರ ಕೊಂಕಣಿ ಭಾಷಾ ಸಾಹಿತ್ಯ ಕಾರ್ಯಾವಳಿಂತೂಚಿ ವಿಶೇಷ ಆನಿ ವಿಶಿಷ್ಟ ಕಾರ್ಯಕ್ರಮ ದಾವನ "ವಿಶ್ವ ಕೊಂಕಣಿ ಮಂಡಲ ಗೋಷ್ಠಿ" (Round Table Conference) ಆಂಯೋಜನ ಕೆಲೆಲೆಂ. ಕೊಂಕಣಿ ಭಾಷೆಚೆ ಖ್ಯಾತ ಸಾಹಿತಿ, ಲೇಖಕ ಆನಿ ಕೊಂಕಣಿ ಮಾತೃಭಾಸ ದಾವನ ಆಸಚೆ ಕನ್ನಡ, ಇಂಗ್ಲೀಷ್ ಆನಿ ಇತರ ಭಾಷಾ ಸಾಹಿತಿಂಗೆಲೆ ಭಾಸಾಭಾಸ ಕಾರ್ಯಕ್ರಮ ಆಶಿಲೆ. ತಾಂತು ಸಾಹಿತಿ, ಆನಿ ಲೇಖಕ ಶ್ರೀ ಎ.ಜಿ. ಗೋಪಾಲ ಕೃಷ್ಣನ್, ಶ್ರೀಮತಿ ಸಂಧ್ಯಾ ಎಸ್. ಪೈ (ತರಂಗ ಸಂಪಾದಕಿ) ಮಣಿಪಾಲ, ಶ್ರೀ ಬಿ. ಗೋಪಾಲ ಕೃಷ್ಣ ಪೈ ಬೆಂಗಳೂರ (ಕೇಂದ್ರ ಸಾಹಿತ್ಯ ಅಕಾಡೆಮಿ ಪ್ರಶಸ್ತಿ ವಿಜೇತ), ಶ್ರೀ ಜಯಂತ ಕಾಯ್ಕಿಣಿ ಬೆಂಗಳೂರ (ಕನ್ನಡ ಕಾದಂಬರಿಕಾರ, ಸಿನೆಮಾ ಸಂಗೀತಕಾರ ಆನಿ ನಿರ್ದೇಶಕ), ಶ್ರೀ ಪಿ. ಶಿವರಾಜ, ಪ್ರೊ. ಸುಧೀರ ತಾಡಕೋಡಕರ, ಶ್ರೀ ಆರ್ ಜಯಪ್ರಕಾಶ ಕೂಳೂರ, ಶ್ರೀ ಶಿವಪ್ರಸಾದ ಶೆಣ್ಯೆ, ಶ್ರೀ ಸುರೇಶ ಲೊಟ್ಲಿಕರ, ಶ್ರೀ ವಿ. ಕೃಷ್ಣ ವಾಧ್ಯಾರ ಆನಿ ಡಾ. ಗೀತಾ ಶೆಣ್ಯೆ ಹಾನ್ನಿ ವಾಂಟೊ ಘೆತಿಲೊ.

ಕೊಂಕಣಿ ಸಾಹಿತಿ ಶ್ರೀ ಉದಯ್ ಎಲ್. ಭೆಂಬ್ರೆ, ಶ್ರೀ ಪುಂಡಳೀಕ ಎನ್.ನಾಯಕ್, ಡಾ. ತಾನಾಜಿ ಹಳರಣಕರ, ಶ್ರೀ ದಾಮೋದರ ಮೌಜೊ, ಫಾದರ್. ಮಾರ್ಕ ವಾಲ್ಡರ್, ಶ್ರೀಮತಿ ಜಯಶ್ರೀ ಶ್ಯಾನಭಾಗ, ಡಾ. ಸಿ.ಎನ್. ಶೆಣ್ಯೆ, ಶ್ರೀ ಆರ್ ಎಸ್. ಭಾಸ್ಕರನ್, ಶ್ರೀ ಪಯ್ಯನೂರು ರಮೇಶ ಪೈ, ಕೂಡ್ಲು ಆನಂದ ಶ್ಯಾನಭಾಗ, ಶ್ರೀ ಹೇಮಾಚಾರ್ಯ, ಶ್ರೀ ಎಚ್. ಎಮ್. ಪೆರ್ನಾಳ್, ಶ್ರೀಮತಿ ಜೂಡಿ ಪಿಂಟೊ ಆಶಿಲೆ. ಆನಿ ಕೊಂಕಣಿ ಮಾತೃಭಾಷಿಕ ಅನುವಾದಕ ಜಾವನ ಡಾ.ಎಲ್.ಸುನೀತಾ ಬಾಯಿ, ಕೊಂಕಣಿ ಪ್ರಕಾಶಕ ಜಾವನ ಶ್ರೀ ದಿಲೀಪ ಬೊರಕಾರ, (ಬಿಂಬ ಗೊಂಯ) ಫಾದರ್ ಫ್ರಾನ್ಸಿಸ್ ರೊಡ್ರಿಗಸ್ (ರಾಕ್ಣೊ) ಆಶಿಲಿಂಚಿ.

ಸಾಂಜೆ 4.00 ತಾಂಯ ಭಾಸಾಭಾಸ ಚಲ್ನ ಕೊಂಕಣಿ ಥಾವ್ನ ಕನ್ನಡ, ಇಂಗ್ಲಿಷ್ ಹಿಂದಿ ಇತ್ಯಾದಿ ಭಾಷೆಂಕ ಕೊಂಕಣಿ ಸಾಹಿತ್ಯ ಅನುವಾದ ಕೆಲಯಾರ ಭಾರತ ಆನಿ ವಿದೇಶಾಂತ ಕೊಂಕಣಿ ಸಾಹಿತ್ಯಾಚೆ ಪ್ರಸಾರ ದಾತಾ. ತಶೀಂಚಿ ವಿಂಗಡ ಭಾಷಾ ಸಾಹಿತ್ಯ ಕೊಂಕಣಿ ಭಾಷೆಕ ಅನುವಾದ ಕರನ ಕೊಂಕಣಿ ವಾಜಪೀ ಲೋಕಾಂಕ ಸಾಹಿತ್ಯ ವಾಜುಚಾಂತ ಅಭಿರುಚಿ ವಾಡೋಚೆ, ವಿಮರ್ಷಾ ಕರಚೆ, ಅಭ್ಯಾಸ ವಾಡೋವಚೆಂ ತಶಿ ದಾತಾ, ವಿಶ್ವ ಕೊಂಕಣಿ ಕೇಂದ್ರ ಆನಿ ವಿಶ್ವ ಕೊಂಕಣಿ ಸಾಹಿತ್ಯ ಅಕಾಡೆಮಿನ ಹ್ಯಾ ವಿಷಯಾಂತ ಚಡಾನ ಚಡ ಭಾರ ಘಾಲಕಾ ಅಶಿಂ ಅಭಿಪ್ರಾಯ ಆಯಿಲೊ. ಆನಿಕಯ ಮುಖ್ಯ ದಾವನ ಕೊಂಕಣಿ ಮಾತೃಭಾಷೆಚೆ ಸಾಹಿತ್ಯಕಾರ ಆನಿ ಇತರ ಭಾಷಾ ಲೇಖಕಾಮದೆಂ ಪರಸ್ಪರ ಪರಿಚಯ ದಾವಚೆ ತಶಿಂ ದಾಲೆಂ.

ನಂತರ ಆತಾಂ ವಿಶ್ವ ಕೊಂಕಣಿ ಕೇಂದ್ರಾನ ಮಸ್ತ ಇತಲೆ ಪುಸ್ತಕ ಅನುವಾದ ಕರಚಾಂತ ಮುಖಾರ ಪಾವಲಂ ದವರಲಾತಿ. ಹ್ಯಾ ದೋನ ವರಸಾಂತ 5-6 ಕಾದಂಬರಿ, ಲ್ಹಾನ ಕಾಣಯೊ ಕೊಂಕಣಿ ಭಾಷೆಕ ಆನಿ ಕೊಂಕಣಿ ಲ್ಹಾನ ಕಾಣಯೆಚೆ ದೋನ ಕನ್ನಡ ಅನುವಾದ ಪುಸ್ತಕಂ ಯೆದೊಳೂಚಿ ಪ್ರಕಾಶನ ದಾಲಯಾತಿ.

ನಂತಾ ಥೋಡೆ ನಾಟಕಕಾರಾನಿ ತಾಂಗೆಲೆ ಬರಯಿಲೆ ಪೊರನೆ ನಾಟಕಾಚೆ ಹಸ್ತಪ್ರತಿ (manuscript) ವಿಶ್ವ ಕೊಂಕಣಿ ಲೈಬ್ರೇರೀಕ ಪಾವಿತ ಕೆಲಯಾತಿ.

10-11-2011 ದಿವಸ ಸಾಂಜೆ 5.30ಕ ವಿಮಲಾ ವಿ. ಪೈ ಅತ್ಯುತ್ತಮ ಕೊಂಕಣಿ ಪುಸ್ತಕ ಪುರಸ್ಕಾರ ಸಮಾರಂಭ ಶುರುವಾತ ದಾಲೊ. ನಾಮನೆಚೆ ಕನ್ನಡ ಲೇಖಕ, ಅನುವಾದಕ, ಚಿಂತಕ, ಭಾಷಣಕಾರ ಆನಿ ಬೆಂಗಳೂರಚೆ ಕುವೆಂಪು ಭಾಷಾ ಭಾರತಿ ಪ್ರಾಧಿಕಾರಾಚೆ ಅಧ್ಯಕ್ಷ ಡಾ. ಪ್ರಧಾನ ಗುರುದತ್ತ ಮುಖೇಲ ಸೊಯ್ರೆ ದಾವನ ಆಶಿಲೆ. 2011 ಪ್ರಶಸ್ತಿಕ ಫಾವೊ ದಾಲಲೊ ಕೊಂಕಣಿ ಸಾಹಿತ್ಯಾಚೊ ಅಗ್ರಮಾನ್ಯ ಲೇಖಕ, ಸಾಹಿತಿ ಶ್ರೀ ದಾಮೋದರ ಮೌಜೊಕ ರೂ.1.00 ಲಾಖ, ಶಾಲ, ಶ್ರೀಫಳ, ಯಾದಸ್ತಿಕಾ ಆನಿ ಮಾನಪತ್ರ ದೀವನ ಸನ್ಮಾನ ಕೆಲಲೊ. ಶ್ರೀಮತಿ ಟಿ. ವಿಮಲಾ ವಿ.

ಪೈ, ಶ್ರೀ ಟಿ.ವಿ. ಮೋಹನದಾಸ ಪೈ, ಶ್ರೀ ರಾಮದಾಸ ಕಾಮತ್ ಯು. ಆನಿ ಶ್ರೀ ಉದಯ್ ಎಲ್ ಭೆಂಭ್ರೆ ವೇದಿರಿ ಆಶಿಲೆ.

ಡಾ. ಪ್ರಧಾನ ಗುರುದತ್ತಾನ 'ಕೊಂಕಣಿ ಭಾಷಿಕಾನಿ ಕನ್ನಡ ಸಾಹಿತ್ಯಾಕ ದಿಲೆಲೆ ದೇಣೆ ಮಹತ್ವಾಚೆ ಆಸಾ. ಕೊಂಕಣಿ ಮಾತೃ ಭಾಷೆಚೆ ರಾಷ್ಟ್ರಕವಿ ಮಂಜೇಶ್ವರ ಗೋವಿಂದ ಪೈ, ಪಂಜೆ ಮಂಗೇಶ ರಾವ್, ಯಶವಂತ ಚಿತ್ತಾಲ, ಇತ್ಯಾದಿ ಸಾಹಿತಿನಿ ಕೆಲೆಲೆ ಕನ್ನಡ ಸಾಹಿತ್ಯಾಚೆ ವಾವರ ಸಾಂಗುನು, "ಕೊಂಕಣಿ ಸಾಹಿತ್ಯಕಾರ ನಾತಲ್ಯಾರಿ ಕನ್ನಡ ಸಾಹಿತ್ಯ ಶೂನ್ಯ" ಮ್ಹಣಾಲೊ. ನಂತಾ, ವಿಶ್ವ ಕೊಂಕಣಿ ಕೇಂದ್ರಾನ ಹಾತಾಂತ ಘೇತಿಲೆ, ಕೊಂಕಣಿ ಸಾಹಿತ್ಯ ಅಭಿವೃದ್ಧಿ ವಾವರ ಆನಿ ಪ್ರತ್ಯೇಕ ದಾವನ ಅನುವಾದ ಕಾರ್ಯಾವಳ ಖೂಬಶೆಂ ಪ್ರಶಂಸನೀಯ ಅಶಿಂ ಮ್ಹಣಾಲೊ. ಶ್ರೀ ಉದಯ್ ಎಲ್. ಭೆಂಭ್ರೆನ ಪುರಸ್ಕಾರ ಪಾವೊ ದಾಲಲೊ ಪುಸ್ತಕ "ಸುನಾಮಿ ಸೈಮನ್" ಆನಿ ಲೇಖಕ ಭಾಯ್ ಮೌಜೋಕ ಅಭಿನಂದನ ಕೆಲೆಂ. ಶ್ರೀಮತಿ ವಿಮಲಾ ವಿ. ಪೈ ಆನಿ ಶ್ರೀ ಟಿ.ವಿ. ಮೋಹನದಾಸ ಪೈನ ಭಾಷಣ ಕೆಲೆಂ.

ನಂತರ ಮುಂಬಯಿಚೆ ತ್ರಿವೇಣಿ ಕಲಾ ಸಂಗಮ ಹಾಂಗೆಲೆ "ಋಣಾನುಬಂಧ" ಕೊಂಕಣಿ ನಾಟಕ ಪ್ರದರ್ಶನ ಆಶಿಲೆಂ. ಆಂಯುಚೆ ಸಕಾಳಿತಾಕುನ ರಾತ್ರಿ ಮೇರೆನ ಕಾರ್ಯಕ್ರಮ ಬರೇ ಯಶಸ್ವೀ ದಾವನ ದಾಲೆಂ. ವಿಶ್ವ ಕೊಂಕಣಿ ಪುಸ್ತಕ ಜಾತ್ರಾಂತ ಖೂಬ ಪುಸ್ತಕಂ ವಿಕ್ರೊ ದಾಲಿಂತಿ. ಜನಯ್ ಖೂಬ ಆಶಿಲಿಂತಿ.

ಶ್ರೀಮತಿ ವಿಮಲಾ ವಿ. ಪೈ ವಿಶ್ವ ಕೊಂಕಣಿ ಸಾಹಿತ್ಯ ಪುರಸ್ಕಾರ –2012:

2012 ಇಸವಿಚೆ ವಿಮಲಾ ವಿ. ಪೈ ವಿಶ್ವ ಕೊಂಕಣಿ ಸಾಹಿತ್ಯ ಪುರಸ್ಕಾರ ಸಮಾರಂಭ ದಿ. 12-12-2012 ಬುಧವಾರಾ ಮಂಗಳೂರಾಂತ ಶ್ರೀ ಟಿ.ವಿ.ರಮಣ ಪೈ ಸಭಾಂತ ಚಲ್ಲೆಲೆ. ಖ್ಯಾತ ಕೊಂಕಣಿ ಲೇಖಕ ಗೊಂಯಚೆ ಖ್ಯಾತ ನಾಟಕ, ಸಾಹಿತ್ಯಕಾರ ಲೇಖಕ ಶ್ರೀ ಪುಂಡಳೀಕ ಎನ್. ನಾಯ್ಕಾನ ಬರಯಿಲೆ "ರಂಗಕಾವ್ಯ" ಪುಸ್ತಕಾಕ ಫಾವೊ ದಾಲೆಂ. ಹಾಂಕಾ ರೂ. 1.00 ಲಾಖ, ಶಾಲ, ಶ್ರೀಫಳ, ಯಾದಸ್ತಿಕಾ ಆನಿ ಮಾನ ಪತ್ರ ದೀವನ ಸನ್ಮಾನ ಕೆಲಲೊ. ಶ್ರೀ ಪುಂಡಳೀಕ ನಾಯ್ಕ ಏಕ ಉತ್ತಮ ಲೇಖಕ ಮಾತ್ರ ನ್ಹಂಯ, ತೋ ಕೊಂಕಣಿ ಚಳ್ವಳಾಚೆ ಫುಢಾರಿ, ಕೇಂದ್ರ ಸಾಹಿತ್ಯ ಅಕಾಡೆಮಿಂತ ಕೊಂಕಣಿ ಭಾಷಾ ಸಮಿತೀಚೆ ನಿಮಂತ್ರಕ ಆನಿ ಆತಾಂ ಗೊಂಯ ಕೊಂಕಣಿ ಅಕಾಡೆಮಿಚೆ ಅಧ್ಯಕ್ಷ ದಾವನೂಯ ಆಸಾ.

ಬೆಂಗಳೂರ ಕರ್ನಾಟಕ ಸಂಸ್ಕೃತ ವಿಶ್ವ ವಿದ್ಯಾಲಯಾಚೆ ಉಪಕುಲಪತಿ (Vice Chancellor) ಪ್ರೊ. ಮಲ್ಲೇಪುರಂ ಜಿ. ವೆಂಕಟೇಶ ಸಮಾರಂಭಾಂತ ಮುಖೇಲ ಸೊಯ್ರೊ ದಾವನ ಆಸುನ, ಶ್ರೀ ಪುಂಡಳೀಕ ಎನ್. ನಾಯಕಾಕ ವಿಶ್ವ ಕೊಂಕಣಿ ಸಾಹಿತ್ಯ ಪುರಸ್ಕಾರ ಪ್ರದಾನ ಕೆಲೆಂ.

"ವಿಮಲಾ ವಿ.ಪೈ ವಿಶ್ವ ಕೊಂಕಣಿ ಜೀವಿತ ಸಿದ್ಧಿ ಸಮ್ಮಾನ":

ವಿಶ್ವ ಕೊಂಕಣಿ ಸಾಹಿತ್ಯ ಪುರಸ್ಕಾರ ಪ್ರದಾನ ಕಾರ್ಯ ದಾಲೆ ನಂತರ "ವಿಮಲಾ ವಿ. ಪೈ ವಿಶ್ವ ಕೊಂಕಣಿ ಜೀವಿತ ಸಿದ್ಧಿ ಸಮ್ಮಾನ" ಕೊಂಕಣಿ ಚಳ್ವಳಾಚೆ ಫುಢಾರಿ, ಲೇಖಕ, ಕವಿ, ನಾಟಕ ಕಲಾವಿದ ಆನಿ ಲ್ಹಾನ ಪ್ರಾಯೇರ' ತಾಕುನು ನಿರಂತರ ಕೊಂಕಣಿ ಭಾಸ, ಸಾಹಿತ್ಯ ಆನಿ ಗೊಯಾಂತ ಕೊಂಕಣಿ ಜನತಾಚೆ ಉತ್ಕರ್ಷಾಕ, ಸ್ವಾಭಿಮಾನ ಜಾಗ್ರತ ಕರಚಾಕ ವಾವ್ರ ಕರತ ಆಸಚೆ ಎಡ್ವೋಕೇಟ್ ಉದಯ್ ಎಲ್. ಭೆಂಭ್ರೆಕ ಫಾವೊ ದಾಲೆಲೆ. ಹಾಂಕಾ ರೂ.1.00 ಲಾಖ, ಶಾಲ, ಶ್ರೀಫಳ, ಯಾದಸ್ತಿಕಾ ಆನಿ ಮಾನ ಪತ್ರ ದೀವನ ಪ್ರೊ. ಮಲ್ಲೇಪುರಂ ಜಿ. ವೆಂಕಟೇಶಾನ ತಾಕಾ ಪ್ರಶಸ್ತಿ ಪ್ರದಾನ ಸನ್ಮಾನ ಕೆಲಲೊ.

ವೇದಿರಿ ಆಶಿಲೆ ಶ್ರೀಮತಿ ವಿಮಲಾ ವಿ. ಪೈ ಆನಿ ಸುಪುತ್ರ ಶ್ರೀ ಟಿ.ವಿ. ಮೋಹನದಾಸ ಪೈನ ಉದಯ್ ಭೆಂಭ್ರೆಲೆ ಅಸ್ಖಲಿತ ತಾಳ್ಯಾರಿ ಆನಿ ಪ್ರಫುಲ್ಲಿತ ವಿಚಾರ ಮಂಡನ ಕೆಲೆಲೆ ಆಯ್ಕುನು ಭೆಂಭ್ರೆಲೆ ವಿಚಾರ ಸರಣಿಚೆ ಏಕ ಧ್ವನೀಕರಣ ಸಿ.ಡಿ. ಕರಚೆ ವಿಚಾರ ಸಾಂಗಲೆ. ತಶೀಂಚಿ ಶ್ರೀ ಪುಂಡಳೀಕ ಎನ್. ನಾಯ್ಕಾಲೆ "ರಂಗ ಕಾವ್ಯ"

"ರಂಗ ರಂಜನ" "ರಂಗಶಿಲ್ಪ" 3 ಪುಸ್ತಕಾಚೆ ಪಾಂಯಶಿ ಪಾಂಯಶಿ (500) ಪ್ರತ್ಯೊ ವಿಶ್ವ ಕೊಂಕಣಿ ಕೇಂದ್ರಾಚೆ ವತೀನ ಖರೀದಿ ಕರನ ಶಾಲಾ ಕಾಲೇಜಾಚೆ ಗ್ರಂಥಾಲಯಾಕ ದೇಣಿಗಾ ದಾವನ ಪಾವೋಕಾ ಅಶಿಂ ಆದೇಶ ದಿಲೊ. ತೇಂವಯ ಕಾರ್ಯಗತ ದಾಲಾಂ.

ಅಶಿಂ ಟಿ. ವಿ. ಮೋಹನದಾಸ ಪೈನ ವಿಶ್ವ ಕೊಂಕಣಿ ಕೇಂದ್ರಾಚೆ ಅಭಿವೃದ್ಧೀಕ ಮಾತ್ರ ನ್ಹಂಯ ಕೊಂಕಣಿ ಸಾಹಿತ್ಯಾಚೆ, ವಾಡಾವಳೀಕಯ ಖೂಬ ದಾನ ದಿಲಾಂ. ಕೊಂಕಣಿ ಭಾಷೆಂತ ಬರ್‍ಯಾನ ಬರೆಂ ಸಾಹಿತ್ಯ ರಚನ ದಾವಕಾ ಮ್ಹಳೆಲೆ ಉದ್ದೇಶಾನ ವಿಶ್ವ ಕೊಂಕಣಿ ಸಾಹಿತ್ಯ ಪುಸ್ತಕಾಂ ಪ್ರಕಾಶನ ಕರಚಾಕ, ಭಾರತೀಯ ಆನಿ ಇಂಗ್ಲೀಷ್ ಭಾಷಾಂತರ ಅನುವಾದ ಕರನ ಮುದ್ರಣ ಕರಚಾಕ ಮಸ್ತ ದುಡ್ವಾ ಸಹಾಯ ಕೆಲಾಂ.

ತೆಂ ಮಾತ್ರ ನ್ಹಂಯ್, ಕೊಂಕಣಿ ಭಾಷೆಕ "ಜ್ಞಾನ ಪೀಠ ಪ್ರಶಸ್ತಿ" ಘೆತಿಲೊ, ಕೊಂಕಣಿ ಸಾಹಿತ್ಯಾಚೆ ಮೇರು ಮಾನವ ಪದ್ಮ ಭೂಷಣ ಪ್ರಶಸ್ತಿ ವಿಜೇತ ಡಾ. ರವೀಂದ್ರ ಕೇಳೇಕರ ಬಾಬಾಲೆ ಪೂರಾಯ ಸಾಹಿತ್ಯ ಕೃತ್ಯೊ ಮೋಲಾಕ ಘೇವನ ಕೊಂಕಣಿ ಭಾಷಿಕಾಂಗೆಲೆ ಆಡಳ್ತ ಮಂಡಳೀಚೆ ಅಧೀನ ಆಸಚೆ ಶಾಳಾ ಕಾಲೇಜ ವಿದ್ಯಾ ಸಂಸ್ಥೆಂಚೆ ಪುಸ್ತಕ ವಾಚನಾಲಯಾಂಕ ದೇಣಿಗಾ ದಾವನ ದಿವಚಾಕಯ್, ವಿಶ್ವ ಕೊಂಕಣಿ ಕೇಂದ್ರಾಕ ದುಡು ದಿಲಾ. ತಶಿಂ ದಾವನ ಆಮ್ಚಿ ಶಾಳಾ ಕಾಲೇಜಾಂಕ ರವೀಂದ್ರ ಕೆಳೇಕರ ಸ್ಮರಣಾರ್ಥ ಕೊಂಕಣಿ ಪುಸ್ತಕ ಧಾಣ್ ದೀತ ಆಸತಿ. ಆರತಾಂಚೆ 2012 ಇಸವಿಚೆ ಅತ್ಯುತ್ತಮ ಕೊಂಕಣಿ ಪುಸ್ತಕ ಪುರಸ್ಕಾರ ಫಾವೊ ದಾಲೆಲೆ ರಂಗ ಕಾವ್ಯ ಮಾಲಿಕಾಂತುಲೆ 3 ಪುಸ್ತಕಾಂಚೆ 500 ಪ್ರತ್ಯೊ ಘೇವನ ಶಾಳಾ ಕಾಲೇಜಾಂಚೆ ವಾಚನಾಲಯಾಂಕಯ ದೇಣಿಗಾ ರೂಪಾನ ದಿಲಾಂ.

✦✦✦

ಶ್ರೀ ಟಿ. ವಿ. ರಮಣ ಪೈ, ಶ್ರೀಮತಿ ವಿಮಲಾ ವಿ. ಪೈ
ವಿಶ್ವ ಕೊಂಕಣಿ ವಸತಿ ಗೃಹ (Hostel)

ಶ್ರೀ ಟಿ. ವಿ. ಮೋಹನದಾಸ ಪೈಲೆ ಆವಯ ಶ್ರೀಮತಿ ವಿಮಲಾ ವಿ.ಪೈನ ವಿಶ್ವ ಕೊಂಕಣಿ ವಸತಿ ಗೃಹ (Hostel) ಬಾಂದಕಾಮಾಕ ಏಕ ವರಸಪಯಲೆಂ ದಿ.10-10-2010 ಬಾಂದಾಪಾತೋರ ದವರತಾನಾ ಆದೇಶ ದಿಲೆಲೆ ವರಿ ದಿ. 11-11-2011 ದಿವಸ ಸಕಾಳಿ ಗಂ. 11.00 11 ನಿಮಿಷಾಕ ವಸತಿ ಗೃಹ ಉಗ್ತಾವಣ ದಾಲೆ. ಸನ್ಮಾನ್ಯ ಶ್ರೀ ಆರ್ ವ್ಹಿ ದೇಶಪಾಂಡೆ. ಡಾ. ಪಿ. ಡಾ. ದಯಾನಂದ ಪೈ (ಚೆಯರ್ ಮ್ಯಾನ) ಆನಿ ಕರ್ನಾಟಕ ವಿಧಾನ ಸಭಾ ಉಪ ಸಭಾಪತಿ ಶಾಸಕ ಶ್ರೀ ಎನ್. ಯೋಗೀಶ ಭಟ್ ಮುಖೇಲ ಸೊಯ್ರೆ ದಾವನ ಆಶಿಲೆಂ. ನಂತಾ ಶ್ರೀಮತಿ ವಿಮಲಾ ವಿ. ಪೈ, ಟಿ.ವಿ.ಮೋಹನದಾಸ ಪೈ, ಭಾವು ಶ್ರೀ ರಾಮಚಂದ್ರ ಪೈ, ಶ್ರೀ ರಾಮದಾಸ ಕಾಮತ್ ಯು. ವೇದಿರಿ ಆಶಿಲಿಂಚಿ. ಶ್ರೀ ಪ್ರದೀಪ ಜಿ. ಪೈ, ಶ್ರೀ ಗಿರಿಧರ ಕಾಮತ್, ಶ್ರೀ ಎಂ.ಎನ್.ಪೈ. ಹಾನ್ನಿ ಸಂಚಾಲಕ ದಾವನ ಉಗ್ತಾವಣ ಸಮಾರಂಭ ವೈಭವಾನ ಆನಿ ಯೋಗ್ಯ ರೀತೀನ ಚಲ್ನ ಪೂರಾ ಜನಾಂಕ ಆನಂದ ಜಾಲೆಂ. ಕುಂದಾಪುರ ತಾಕುನು ಶ್ರೀ ಕೆ. ಬಿ. ಖಾರ್ವಿನ ತಾಂಗೆಲೆ ಸಾಂಗಾತಿ 100 ಖಾರ್ವಿ ತರ್ನ್ಯಾಟ್ಯಾಂಕ ಬಸ್ ಕರನ ಹಾಳೆಲೆ.

'ಶ್ರೀ ಟಿ. ವಿ. ರಮಣ ಪೈ ಶ್ರೀಮತಿ ವಿಮಲಾ ವಿ. ಪೈ' ವಿಶ್ವ ಕೊಂಕಣಿ ಹಾಸ್ಟೇಲಾಕ ಸುಮಾರ ರೂ. 3.00 ಕೋಟಿ ಖರ್ಚ ದಾಲಾ. ಶ್ರೀ ಟಿ. ವಿ. ಮೋಹನದಾಸ ಪೈನ ಏಕಲ್ಯಾನಚೀ ತೋ ಖರ್ಚ ಸ್ವಂತಾನ ಭರಲಾಂ. ಆನಿ ಹಾಸ್ಟೆಲ ವಿಶ್ವ ಕೊಂಕಣಿ ಕೇಂದ್ರಾಕ ದೇಣಿಗಾ ದಾವನ ದಿಲಯಾ. ಹ್ಯಾ ನಿಮಿತ್ತಾನ ಮೆಗೆಲೆ ಸ್ವಪ್ನಾಚೆ ವಿಶ್ವ ಕೊಂಕಣಿ ಕೇಂದ್ರಾಚೆ ದುಸರೆ ಪಾವಂಡೊ (Second Stage) ಯೋಜನ ಮ್ಹಾಕಾ ಕಾಂಯ್ ಕಷ್ಟ ನಾತಿಲೆ ಕೊಣಾಲ್ಯಾಕಯ ದುಡ್ಡು ಮಾಗುಕಾ ಪಣಿ ನಾತ್ತಿಲೆ, ಶ್ರೀ ವೆಂಕಟರಮಣ ಸ್ವಾಮಿಲೆ ವ್ಹಡ ಆಶೀರ್ವಾದಾನ ನಿರ್ಮಾಣ ದಾಲೆಂ.

ಹ್ಯಾ ವಿಷಯಾಂತ ಅನಿಕಯ ವ್ಹಡ ವಿಚಾರ ಮ್ಹಳಯಾರಿ ಶ್ರೀ ಟಿ.ವಿ. ಮೋಹನದಾಸ ಪೈನ "ತುಮ್ಹಿ ಹಾಸ್ಟೆಲಾಂತ ಕೂಡಂ (Rooms) ಭಾಡೆಕ ದಿವಚಾಕ ನಜ್ಜ. ವಿಶ್ವ ಕೊಂಕಣಿ ವಿದ್ಯಾರ್ಥಿ ವೇತನ ನಿಧಿ ಘೆತ್ತಿಲೆ ವಿದ್ಯಾರ್ಥಿಂಕ 3 ದಿವಸಾಚೆ ತರಬೇತ ಶಿಬಿರ ಆಯೋಜನ ಕರನ ತಾಂಗೆಲ್ಯಾಂತುಲೆ "ಭೌಧಿಕ ದಿಶಾ" ಉತ್ತೇಜಿತ ಕರಚೆ ಖಾತಿರ, ಶಿಬಿರಾಂತ ಭಾಗಿ ದಾವಚೆ ವಿದ್ಯಾರ್ಥಿಂಕ, ವಿಶ್ವ ಕೊಂಕಣಿ ಕೇಂದ್ರಾಚೆ ತರಫೇನ ಚಲಚೆ ಸೆಮಿನಾರ, ಗೋಷ್ಠಿ, ಸಂಶೋಧನ ಕಾರ್ಯಾಂತ ಭಾಗಿ ದಾತಲ್ಯಾಂಕ ಮಾತ್ರ ವಸತಿ ಗೃಹ ಉಗತೆ ಕರಕಾ" ಅಶಿಂ ಆದೇಶ ದಿಲಾಂ. ತಶಿಂ ದಾವನ ವಸತಿಗೃಹ ತ್ಯಾ ಉನ್ನತ ಆನಿ ಸಮಾಜಮುಖೀ ಉದ್ದೇಶಾಂಕ ಮಾತ್ರ ಉಪಯೋಗ ದಾಯತ ಆಸಾ.

✦✦✦

ವಿಶ್ವ ಕೊಂಕಣಿ ವಿದ್ಯಾರ್ಥಿ ವೇತನ ನಿಧಿ
(Vishwa Konkani Students Scholarship Fund)

ಆಮ್ಗಿ ವಿಶ್ವ ಕೊಂಕಣಿ ಕೇಂದ್ರ ಸ್ಥಾಪನ ಕೆಲಲೊ ಉದ್ದೇಶ ಮ್ಹಳ್ಯಾರಿ ಕೊಂಕಣಿ ಭಾಸ ಸಾಹಿತ್ಯ, ಕಲಾ ಸಂಸ್ಕೃತಿ ಆನಿ ಲೋಕವೇದಾಚೆ ಅಭಿವೃದ್ಧಿಚೆ ವಾವ್ರ ಆಮಗೆಲೆ ಯೋಜನಾ ಪ್ರಕಾರಚೀ ದಾವನ ವತಚೀ ಆಶಿಲೆ. ವಿಶ್ವ ಕೊಂಕಣಿ ಕೇಂದ್ರಾಚೆ ವಾವ್ರ, ವ್ಯವಸ್ಥಾ ಹೆಂ ಮನಾಂತ ವ್ಹರ್ನ, ಶ್ರೀ ಟಿ.ವಿ. ಮೋಹನದಾಸ ಪೈನ ವಿಶ್ವ ಕೊಂಕಣಿ ಕೇಂದ್ರಾಕ ಏಕ ನವೇಂಚಿ ದೃಷ್ಟಿ ಹಾಡಯಲಿ.

ಶ್ರೀ ಮೋಹನದಾಸ ಪೈನ 'ಕೊಂಕಣಿ ಜನಾಲೆ ಮುಖ್ಯ ದಾವನ ತರುಣ ವಿದ್ಯಾರ್ಥಿಂಗೆಲೆ ಬರೆಪಣ ದಾವನ ಮುಖಾವಯಲೆ ಕೊಂಕಣಿ ಪೀಳಗಿ ವಿದ್ಯಾ ಕ್ಷೇತ್ರಾಂತ್ರ, ಸಾಮಾಜಿಕ ಆನಿ ಉದ್ಯೋಗಿಕ ಕ್ಷೇತ್ರಾಂತೂಯು ಬಳಿಷ್ಠ ಏಕ ಸಮಾಜ ದಾವನ ದೇಶಾಂತ ಆನಿ ಪರದೇಶಾಂತ ದಿಸೂನ ಯೇವಕಾ ಮ್ಹಳೆಲೆ ದಿಷ್ಠಾವೊ (VISION) ಆಮಗೆಲೆ ಮುಖಾರ ದವರಲೆಂ. ಆನಿ ಹ್ಯಾ ವಿಷಯಾಂತ 25 ಯೋಜನಾಂಚೆ ಪಟ್ಟಿ ದೀವನ ವಿಶ್ವ ಕೊಂಕಣಿ ಕೇಂದ್ರಾಕ ನವೆಂ ಏಕ ರೂಪ ದಿಲೆಂ. ಆಮ್ಗಿ ತಾಕಾ 'VISION TVM' ಮ್ಹಳೆಲೆ ನಾಂವ ದೀವನ ತೆಂ ಸರ್ವ ಕಾರ್ಯಕ್ರಮ ಕಾರ್ಯ-ರೂಪಾಕ ಹಾಡಚಾಕ ಪಾವಲಂ ದವರಲಿಂತಿ.

ತಾಜೆ ನಿಮಿತ್ತಾನ ಶ್ರೀ ಪೈನ ವಿಶ್ವ ಕೊಂಕಣಿ ಕೇಂದ್ರಾಚೆ ಮುಖೇನ ಉನ್ನತ ಶಿಕ್ಷಣ, ತಾಂತ್ರಿಕ ಆನಿ ವೈದ್ಯಕೀಯ ಕಾಲೇಜಾಕ ವತ್ತಲೆ ಕೊಂಕಣಿ ವಿದ್ಯಾರ್ಥಿಂಕ ಆರ್ಥಿಕ ಪಾಲವ ದೀವನ ವಿದ್ಯಾರ್ಜನೇಕ ಮಜತ ಕರಕಾ ಮ್ಹಳಲೊ ವಿಚಾರ ಆಮಗೆಲೆ ಮುಖಾರ ದವರಲೊ. ನಂತಾ ಆಪಣ ಸ್ವತಾ: ಥೊಡೇ ಲೋಕಾಂಕ ಸಾಂಗುನ ರೂ. 50.00 ಲಾಖ ದಿವಯತಾ ಮ್ಹಳಾಲೊ. ತಶಿಂ ತಾಣೇ ಉಮೇದ ಘೇವನ ರೂ. 50.00 ಲಾಖ ವಿಶ್ವ ಕೊಂಕಣಿ ವಿದ್ಯಾರ್ಥಿ ವೇತನ ನಿಧಿಕ ದೇಣಿಗಾ ದಿಲೆಂ.

ಆಮ್ಗಿ ವಿಶ್ವ ಕೊಂಕಣಿ ವಿದ್ಯಾರ್ಥಿ ವೇತನ ನಿಧಿಕ ಶ್ರೀ.ರಾಮದಾಸ ಯು. ಕಾಮತ ಚೆಯರಮೇನ ಆನಿ ಶ್ರೀ.ಪ್ರದೀಪ ಜಿ. ಪೈ ಕಾರ್ಯದರ್ಶಿ ದಾವನ ಆಶಿಲೆ ಏಕ ಸಮೀತಿ ರಚನ ಕೆಲೆಂ. ತಾಂತ್ರಿಕ ಆನಿ ವೈದ್ಯಕೀಯ ಕಾಲೇಜಾಕ ವತ್ತಲೆ ವಿದ್ಯಾರ್ಥಿಂಗೆಲೆ ಕುಟುಂಬಾಚೆ ಆದಾಯ ರೂ. 2.50 ಲಾಖಾಪಶಿಂ ಊಣೆ ಆಸುನ, ಪಿ.ಯು.ಸಿಂತ 70% ವಯ್ರ ಮಾರ್ಕ ಆಶಿಲೆ ಆನಿ ಸಿ.ಇ.ಟಿ.ಪರೀಕ್ಷಾಂತ 20000 ಪಶಿ ಊಣೆ ರೇಂಕ (Rank) ಅಸೂಕಾ ಮ್ಹಳೆಲೆ ಶರ್ತ ಆಶಿಲೆಂ.

ತಶಿಂ ಆಮ್ಗಿ ವಿದ್ಯಾರ್ಥಿ ವೇತನ ನಿಧಿ ವಿಷಯಾಂತ ವೆಗವೆಗಳೆ ದೈನಿಕ, ಹಪ್ತ್ಯಾಳೆಂ ಆನಿ ಮ್ಹನ್ಯಾಳ್ಯಾಂತ ಪ್ರಗಟ ಕರನ ಆನಿ ವಿಶ್ವ ಕೊಂಕಣಿ ವೆಬ್ ಸ್ಯಾಟಾರಿಯ ಘಾಯ್ಸ ಕೆಲೆಂ. ತ್ಯಾ ನಿಮಿತ್ತಾನ ಮುಂಬಯಿ ತಾಕುನ ಕೊಚ್ಚಿ ಮೇರೇನ ವಾಸಕರನ ಆಶಿಲೆ 500-600 ಕೊಂಕಣಿ ವಿದ್ಯಾರ್ಥಿನಿಂ ಅರ್ಜಿ ಘಾಲೆಲಿ. ಹ್ಯಾ ವಿಷಯಾಂತ ವ್ಯವಸ್ಥಿತ ದಾವನ ಆಯಿಲೆ ಅರ್ಜ್ಯೊ ತಪಾಸಣ ಕರನ, ಅರ್ಹ ವಿದ್ಯಾರ್ಥಿಂಕ ಮಾತ್ರ ವಿದ್ಯಾರ್ಥಿ ವೇತನ ಮೆಳಚೆ ತಶಿಂ ದಾವಕಾ ಮ್ಹಳೆಲೆ ದೃಷ್ಟಿನ, ಶ್ರೀ.ಡಿ.ಟಿ.ಪೈ, ಗಿಲ್ಬರ್ಟ ಡಿ'ಸೋಜ, ಶ್ರೀ ಸಿ.ಡಿ.ಕಾಮತ ಹಾನ್ನಿ ಸಾಂದೆ ದಾವನ ಆಶಿಲಿ ಸಮೀತಿ ನೇಮಣೂಕ ಕೆಲೆಂ. ಹ್ಯಾ ಸಮೀತಿನ 160 ಕೊಂಕಣಿ ಅರ್ಹ ವಿದ್ಯಾರ್ಥಿಂಗೆಲೆ ಯಾದಿ ಶಿಫಾರಸ ಕರನ ದಿಲೆಂ.

ದಿ. 20.8.2010 ದಿವಸ ಮ್ಹಳ್ಯಾರಿ 'ಕೊಂಕಣಿ ಮಾನ್ಯತಾಯ ದಿವಸ' ಟಿ.ವಿ.ರಮಣ ಪೈ ಸಭಾ ಭವನಾಂತ ಚಲ್ಲೆಲೆ ಸಮಾರಂಭಾಂತ 160 ವಿದ್ಯಾರ್ಥಿಂಕ ತಾಂಗೆಲೆ ಮ್ಹಾಲ್ಗಡ್ಯಾಲೆಂ ಉಪಸ್ಥಿತಿಂತ ವಿದ್ಯಾರ್ಥಿ ವೇತನ ವಾಂಟಿಲೆಂ. ಡಾ.ಪಿ.ದಯಾನಂದ ಪೈ ಶ್ರೀ ರಾಮದಾಸ ಯು ಕಾಮತ, ಶಾಸಕ ಎನ ಯೋಗಿಶ ಭಟ್ಟ ದಾನಿ ಶ್ರೀ ಅಮ್ಮೆಂಬಳ ಅಣ್ಣಪ್ಪ ಕಾಮತಿ, ಕೆನರಾ

ಹ್ಯಾಸ್ಕೂಲ ಎಸೋಸಿಯೇಶನಾಚೆ ಕಾರ್ಯಾದರ್ಶಿ ಶ್ರೀ ಎಂ. ಅಣ್ಣಪ್ಪ ಪೈ ಹಾಜರ ಆಶಿಲೆ. ಜೆವಣಾಚೆ ನಂತರ ತ್ಯಾ ವಿದ್ಯಾರ್ಥಿಂಕ ವಿಶ್ವ ಕೊಂಕಣಿ ಕೇಂದ್ರಾಕ ವ್ಹರನ ಕೇಂದ್ರ ದಾಕೋವನ ಥೊಡೆ ಮಾಹಿತಿ ದಿಲೆಲಿ.

2010 ವರಸಾಚೆ 160 ವಿದ್ಯಾರ್ಥಿಂಕ ರೂ50 ಲಾಖ ಆನಿ 2011 ವರಸಾಂತುಲೆ 140 ವಿದ್ಯಾರ್ಥಿಂಕ ರೂ.1 ಕೋಟಿ 20 ಲಾಖ ವಾಂಟಲ್ಯಾ. ನಂತಾ ಕೇರಳಾಂತ ಕೊಚ್ಚಿಂತ ಆನಿ ಲಾಗಿಸರ ಆಸಚೆ ಗಾಂವಾತುಲೆ ಆರ್ಥಿಕ ಆನಿ ಸಾಮಾಜಿಕ ದಾವನ ಮಾಗಶಿ ಆಶಿಲೆ, ಕಾಲೇಜಾಂತ ಬಿ.ಎ., ಬಿ.ಕಾಂ, ಬಿ.ಎಸ.ಸಿ ಶಿಕ್ಷಣ ಘೆವಚೆ ಕೊಂಕಣಿ ವಿದ್ಯಾರ್ಥಿಂಕಯ ವಿಶ್ವ ಕೊಂಕಣಿ ವಿದ್ಯಾರ್ಥಿನಿಧಿ ವೇತನ (scholarships) ವಾಂಟಲ್ಯಾ. ಹ್ಯಾ ದೋನ ಸಮಾರಂಭಾಂತೂಯ ಶ್ರೀ ಟಿ.ವಿ.ಮೋಹನದಾಸ ಪೈ ಆನಿ ಶ್ರೀ ರಾಮದಾಸ ಕಾಮತಿನ ಭಾಗ ಘೆತಿಲೆ. ಆನಿ ಹ್ಯಾ ವಾವ್ರಾಂತ ತಾಂಕಾ ಖೂಬ ಸಂತೋಷ ದಾಲಲೊ ದಿಸೂನ ಆಯಲಾಂ.

ಶ್ರೀ ಟಿ.ವಿ.ಮೋಹನದಾಸ ಪೈನ ದಿಲೆಲೆ ಮಾರ್ಗದಶನಾರಿ ವಿಶ್ವ ಕೊಂಕಣಿ ಕೇಂದ್ರಾನ ಆತಾಂ, Beneficiary Orientation Training Programme (BOTP) ದಿವಚೆ ವಾವ್ರ ಹಾತಾಂತ ಕಾಣ್ ಘೆತಲ್ಯಾ. ಆಮ್ಹಿ ವಿದ್ಯಾರ್ಥಿ ನಿಧಿ ಘೆತಿಲೆ 30-40 ಕೊಂಕಣಿ ವಿದ್ಯಾರ್ಥಿಂಗೆಲೆ ಏಕೇಕ ಪಂಗಡಾಕ ವಿಶ್ವ ಕೊಂಕಣಿ ಕೇಂದ್ರಾಕ ಆಪೋವನ ತಾಂಕಾ 3 ದಿವಸ ರಾವಪಾಚೆ, ಖಾಣ್ ಜೆವಣಾಚೆ ವ್ಯವಸ್ಥಾ ಕರಚೆ ಮಾತ್ರ ನ್ಹಂಯ BOTP ಯೋಜನಾ ಖಾತಿರ ಬರ್‍ಯಾನ ಬರೇ ತರಬೇತದಾರಾಂಕ ಆಪೋವ್ನೆ ದೀವನ ವಿದ್ಯಾರ್ಥಿಂಕ ಕೊಂಕಣಿ ಭಾಸ, ಸಂಸ್ಕೃತಿ, ಸಾಹಿತ್ಯ ಪರಂಪರಾ ವಿಷಯಾಂತ ಮಾಹಿತಿ ದೀವಚೆ, ತಾಂಕಾ ಇಂಗ್ಲಿಷ ಉಲೋವಚೆ, ವ್ಯಾಕರಣ, ಸಂದರ್ಶನಾಕ ಪಾವಚಾಂತ ಆನಿ ಸಾರ್ವಜನಿಕ ಸಭೆಂತ ಉಲೋವಚೆ ಇತ್ಯಾದಿ ವಿಷಯಾಂತ ತಜ್ಞಾನಿ ತರಬೇತ ದಿವಚೇಂಯ ಆಸಾ. ತಶಿಂ ದಾವನ ವಿಶ್ವ ಕೊಂಕಣಿ ವಿದ್ಯಾರ್ಥಿ ವೇತನ ಘೇತಿಲೆ ವಿದ್ಯಾರ್ಥಿನ ಮುಖಾರಿ ತಾಗೆಲೆ ಕಾಲೇಜ ಶಿಕ್ಷಣ ದಾತ್ತಚಿ ಸಮರ್ಥ ಆನಿ ವಿಶಿಷ್ಠ ವ್ಯಕ್ತಿ ದಾವನ ಆತ್ಮ ವಿಶ್ವಾಸಾರಿ ಭಾವೀ ಜೀವನಾಂತ ಮುಖಾರಿ ಯೇವಕಾ ಮ್ಹಳಲೊ ಉದ್ದೇಶ ಆಸಾ.

ನಂತರ ಆತಾಂ ಮುಖಾವಯುಲೆ ಮೇಟ ದಾವನ **ಕ್ಷಮತಾ** (Konkani Students Higher Achivement Motivation And Training Academy) ತರಬೇತ ಕಾರ್ಯಕ್ರಮು ಹಾತಾಂತ ಘೆತಲಾ.

ವಯುರ ದಿಲೆಲೆ ವಿಷಯು ಮಾತ್ರ ನ್ಹಂಯ, ವಿದ್ಯಾರ್ಥಿ ವೇತನ ಘೇತಿಲೆ ವಿದ್ಯಾರ್ಥಿಂಕ ತಾಂಗೆಲೆ ಪಾಠ ಪಥ್ಯಾಂತ ವಿಷಯ ಮಾಹಿತಿ ಅವಶ್ಯ ಆಸಲ್ಯಾರಿ ತಾಂಕಾ ಪೂರಕ ದಾವನ ತ್ಯಾ ವಿಷಯಾಂತ ಮಾಹಿತಿ ದಿವಚಾಕಯ ಡಾ.ಪಿ.ಡಿ.ಶೆಣ್ಯೆ (ಕೇಂದ್ರ ಸರಕಾರಚೆ ಕಾರ್ಮಿಕ ಮಂತ್ರಾಲಯಾಚೆ ನಿವೃತ್ತ ಕಾರ್ಯದರ್ಶಿ) ಹಾಂಗೆಲೆ ಮುಖೇಲಿಪಣಾರಿ Mentorship Programme Committee ಅಶಿ ಸಮೀತಿ ಆಸಾ ಕೆಲಯಾ.

ನಂತಾ ವಿಶ್ವ ಕೊಂಕಣಿ ವಿದ್ಯಾರ್ಥಿ ವೇತನ ನಿಧಿ ಘೇತಿಲ್ಯಾ ವಿದ್ಯಾರ್ಥಿಲೆ ಶಿಕ್ಷಣ, ಹಾಜರಿ, ವರ್ತನ (conduct) ವಿಷಯಾಂತೂಯ ಕಾಲೇಜಾಚೆ ಪ್ರಾಂಶುಪಾಲಾಂಕ ಪತ್ರ ಬರೋವನ ಮಾಹಿತಿ ಹಾಡೋವನ ಘೇವಚೆ ಪದ್ಧತಿ ಆಸಾ ಕೆಲ್ಯಾ. ಅಶಿಂ BOTP ಆನಿ ಕ್ಷಮತಾ (Konkani Students Higher Education and Traning Academy) ಯೋಜನಾಂ ನಿಮಿತ್ತಾನ ವಿಶ್ವ ಕೊಂಕಣಿ ವಿದ್ಯಾರ್ಥಿ ವೇತನ ಘೇತಿಲೆ ವಿದ್ಯಾರ್ಥಿಂಕ, ವಿದ್ಯಾರ್ಥಿ ವೇತನ ದಿವಚೆ ಮಾತ್ರ ನ್ಹಯ, ತ್ಯಾ ಕೊಂಕಣಿ ತರ್‍ನಾಟ್ಯಾಂಕ ತಾಂಗೆಲೆ ಉಚ್ಚ ಶಿಕ್ಷಣ ಪಾವತತಿ, ಕಾಲೇಜ ತಾಕುನ ಭಾಯರ ಯೆತನಾ ಏಕ ಪರಿಪೂರ್ಣ ನಾಗರಿಕ ದಾವನ, ಸಮಾಜಾಂತ ಏಕ ನಾಯುಕ (leader) ದಾವಚೆ ಅರ್ಹತಾ ಪಾವಚೆವರಿ ದಾತಲೆ. ಅಸಲೆ ಏಕ ಮುಹಾನ ಸದುದ್ದೇಶಾಚೆ 'ದರ್ಶನ' ಆಮಗೆಲೆ ಮುಖಾರಿ ಶ್ರೀ ಟಿ.ವಿ.ಮೋಹನದಾಸ ಪೈನ ದವರಲೆಂ. ಆನಿ ಹ್ಯಾ ವಾವ್ರಾಂತ ವಿಶ್ವ ಕೊಂಕಣಿ ವಿದ್ಯಾರ್ಥಿ ವೇತನ

ನಿಧಿ ಅಧ್ಯಕ್ಷ ಶ್ರೀ ರಾಮದಾಸ ಯು.ಕಾಮತ ಆನಿ ಕಾರ್ಯದರ್ಶಿ ಶ್ರೀ ಪ್ರದೀಪ ಪೈ, ಶ್ರೀ ಗಿರಿಧರ ಕಾಮತಿ ಆನಿ ಶ್ರೀ ಎಮ್.ಎನ.ಪೈ ಖೂಬ ವಾಂವಟ ಘೆತಾತಿ.

ಹ್ಯಾ ಯೋಜನಾಚೆ ನಿಮಿತ್ತಾನ, ವಿಶ್ವ ಕೊಂಕಣಿ ಕೇಂದ್ರ ಆನಿ ಕೇಂದ್ರಾಚೆ ಉದ್ದೇಶ ಚಾರೀ ರಾಜ್ಯಾಂತುಲೆ ಕೊಂಕಣಿ ಸಮಾಜಾಚೆ ಘರಾ ಘರಾಂತ ಆನಿ ಸಾರ್ವತ್ರಿಕ ದಾವನ ಕೊಂಕಣಿ ಮನಷಾಂಕ ಪಾವಚೆ ತಶಿಂ ದಾಲಾ ಅಶಿಂ ಮ್ಹಾಕಾ ವಿಶ್ವಾಸ ಆಸಾ.

ಶ್ರೀ ರಾಮದಾಸ ಕಾಮತ ಯು. ಆನಿ ಶ್ರೀ ಪ್ರದೀಪ ಜಿ. ಪೈ :

"ಹಸ್ತೆಕ (ಹಾತಿ) ಧರಕಾ ದಾಲಯಾರ ಅನೇಕ ಹಸ್ತೀಚಿ ದಾವಕಾ ದಾತಾ". ಅಶಿಂ ಏಕ ಮ್ಹಣ್ಣಿ ಆಸಾ. ಅಶಿಂ ಕಸಲ್ಯಾಕ ಬರೋವಚೆ ಮ್ಹಳ್ಯಾರಿ ಮ್ಹಾಕಾ ಬೆಂಗಳೂರಚೆ ಇನ್‌ಫೊಸಿಸ್ ಕಂಪೆನಿಚೆ ಉನ್ನತ ಅಧಿಕಾರ ಸ್ಥಾನಾರಿ ಆಸಚೆ ಶ್ರೀ ರಾಮದಾಸ ಕಾಮತಿ ಯು ಆನಿ ಶ್ರೀ ಟಿ.ವಿ.ಮೋಹನದಾಸ ಪೈಲೊ ಪರಿಚಯು ನಾಶಿಲೊ. ತಾಂಗೆಲೆ ಪರಿಚಯು ಆಶಿಲೆ ಮಾನೆಸ್ತಾಲೋಯ ಪರಿಚಯ ನಾಶಿಲೊ. ತೇ ದೋಗಯು ಮಹಾ ದಾನಿ ಮ್ಹಳೆಲೆ ಮಾತ್ರ ಆಯಕುನು ಆಶಿಲೊ. ಏಕ ದಿವಸು ಮೆಗೆಲೆ ವಯ್ರ ಮಸ್ತ ಮೋಗ ಆನಿ ಅಭಿಮಾನ ಆಶಿಲೊ ಶ್ರೀ ಪ್ರದೀಪ ಪೈಲಾಗಿ, ವಿಶ್ವ ಕೊಂಕಣಿ ಕೇಂದ್ರಾಚೆ ಬಾಂದಕಾಮು ಕಾತಿರ ದೇಣಿಗಾ ನಿಮಗುಚಾಕ ಗೆಲೆಲೆ ವೇಳಾರ, ರಾಮದಾಸ ಕಾಮತಿ ಆನಿ ಮೋಹನದಾಸ ಪೈಲೆ ಪರಿಚಯ ಆಶಿಲೆ ಕೋಣಯ ಮೆಳಯಾರಿ, ತಾಂಗೆಲಾಗಿ ದೇಣಿಗಾ ಘೇವಚೆ ವಿಷಯಾಂತ ಮೆಳಯೇತ ಆಶಿಲೆಂ". ಅಶಿಂ ಸಾಂಗಲೆ. ತಾಕಾ ಪ್ರದೀಪಾನ, "ರಾಮದಾಸ ಕಾಮತಿಲೊ ಪರಿಚಯ ಮ್ಹಾಕಾ ಆಸಾ. ತೊ ಮೆಗೆಲೆ ಆಫೀಸಾಕ ಕೆದನಾಯ ಕೆದನಾಯು ಯೆತ್ತಾ . ತಾಣೆ ಯೇವಚೆ ಆಸಲ್ಯಾರಿ ತುಕಾ ಸಾಂಗತಾ. ತೂಂವಯ ಯೋ. ಪಯಲೆ ಆಮ್ಹಿ ರಾಮದಾಸಾಲಾಗಿ ವಿಶ್ವ ಕೊಂಕಣಿ ಕೇಂದ್ರಾಚೆ ವಿಷಯಾಂತ ಉಲೋವಯಾ. ನಂತರ ಮೋಹನದಾಸ ಪೈಕ ತಾಗೆಲೆ ಕರಾನ ಸಂಪರ್ಕ ಕರಯಾಂ" ಮ್ಹಳಾಲೊ.

ತಶೀಂಚಿ ಥೋಡೆ ದಿವಸಾನಿ ಶ್ರೀ ರಾಮದಾಸ ಕಾಮತಿ, ಶ್ರೀ ಪ್ರದೀಪ ಪೈಲೆ ಆಫೀಸಾಕ ಆಯಲೊ. ಪ್ರದೀಪ ಪೈನ ಮ್ಹಾಕಾ ಫೋನ ಕರನ ತಾಗೆಲೆ ಆಫೀಸಾಕ ರಾಮದಾಸ ಕಾಮತಿಕ ಮೆಳೂಕ ಯೇವಚಾಕ ಸೂಚನ ದಿಲಿ. ಹಾಂವೆ ವತ್ತನಾ, ಗುಲ್ವಾಡಿನ ಸಂಗ್ರಹ ಕೆಲೆಲೆ ಬಾಳಗೀತಾಂ ಪುಸ್ತಕ 'ತಾತಾತಿಂಗಣ' ಆನಿ ತೆ ಪದಾಂಚೆ ಸಿ.ಡಿ. ಆನಿ ಶ್ರೀಮತಿ ಜ್ಯೋತ್ಸ್ನಾ ಕಾಮತಿನ ಸಂಗ್ರಹ ಕೆಲೆಲೆ ಒವ್ಯೊ ಪುಸ್ತಕ 'ಸುರಗ್ಯಾಸರ' ಆನಿ ಒವ್ಯೊಚೆ ಸಿ.ಡಿ. ಆನಿ ವಿಂಗಡ ದೋನ ಪುಸ್ತಕ ವ್ಹೆಲೆಲೆಂ. ಕೊಂಕಣಿ ಭಾಷಾಚೆ, ಸಾಹಿತ್ಯಚೆ ಆನಿ ಸಾಂಸ್ಕೃತಿಕ ಮಳಾರಿ ದಾಲೆಲೆ ಕಾಮಾಚೆ ವಿಷಯ ದಾವ್ನೊ, ವಿಶ್ವ ಕೊಂಕಣಿ ಕೇಂದ್ರ ಇಮಾರತ ಬಾಂದಿತ ಆಸಚೆ ಮೆಗೆಲೆ 'ವಿಜನ' (VISION)' ವಿಚಾರಾಚೆ ಕಲ್ಪನಾ ಶ್ರೀ ರಾಮದಾಸ ಕಾಮತಿಕ ನಾಶಿಲೆ ದಿಸತಾ. ಹಾಂವ ತೆಂ ಪೂರಾಯ ವಿಸ್ತಾರಾಯೇನ ಸಾಂಗತಚಿ ತೋ ಅಜಾಪ ದಾಲೊ. ಮಾಗಿರಿ ಕೊಂಕಣಿ ಸಾಹಿತ್ಯ ಕ್ಷೇತ್ರಾಂತ ಮೆಗೆಲಿ ವಿಂಗಡ ಯೋಜನಾ ವಿಷಯಾಂತ ತಾಣೆ ವಿಚಾರಲೆಂ. ಆನಿ ತಾಣೆ ಕೊಂಕಣಿ ಸಾಹಿತ್ಯ ಪ್ರಕಾಶನ ಕರಚಾಕ ದೇಣಿಗಾ ದಿಲೆಂ.

ನಂತ ವಯಲೆ ದಿವಸಾಂತ ಶ್ರೀ ಎಂ. ಮಾಧವ ಪೈನ ರಚನ ಕರಚೆ ಕನ್ನಡ–ಕೊಂಕಣಿ ರತ್ನಕೋಶ ಆನಿ ಇತರ ವಾವ್ರಾಕಯ ರಾಮದಾಸ ಕಾಮತಿನ ರೂ. 8.00 ಲಕ್ಷ ದಿಲಯಾ.

ವಿಶ್ವ ಕೊಂಕಣಿ ಕೇಂದ್ರ ದಾಲೆಲೆ 8 ಮ್ಹಯನ್ಯಾನ, ಶ್ರೀ ರಾಮದಾಸ ಕಾಮತಿನ, ಪ್ರದೀಪ ಪೈಕ ಫೋನ ಕರನ ಶ್ರೀ ಟಿ. ವಿ. ಮೋಹನದಾಸ ಪೈಕ ಆಪಣ ಸಕಾಳಿ ವಿಶ್ವ ಕೊಂಕಣಿ ಕೇಂದ್ರಾಕ ಘೇವನ ಯೆತಾ ಮ್ಹೊಣು ಸಾಂಗುನು ತಾಕಾ ಘೇವನ ಆಯಲೊ. ವಿಶ್ವ ಕೊಂಕಣಿ ಕೇಂದ್ರಾಚೆ ಇಮಾರತ, ಕೊಂಕಣಿ ಭಾಸ, ಸಾಹಿತ್ಯ, ಕಲಾ,

ಸಂಸ್ಕೃತಿ ಆನಿ ಲೋಕವೇದ ಖಾತಿರ ಮೆಗೆಲೆ ಯೋಜನಾಚೆ ಮಾಹಿತಿ ಘೇವನ ಮೆಗೆಲೆ 'ದರ್ಶನ' (VISION)'ಚೆ ಮಹತ್ವ ಆನಿ ಅಗತ್ಯ ಮನಾಕ ವ್ಹೆಲೆಲೆ ಶ್ರೀ ಮೋಹನದಾಸ ಪೈನ ನಂತರ ಆಮಗೆಲೆ ಸ್ವಪನ ಸಾಕಾರ ಕರಚಾಕ ತಾಗೆಲೇ ಮಸ್ತ ಇತಲೆ ಯೋಜನಾ ಆಮಗೆಲೆ ಮುಖಾರ ದವರಲೆಲೆಂ ತಾಕಾ ಆಮ್ಹಿ TVM VISION -2030 ಅಶಿಂ ನಾಂವ ದೀವನ ತ್ಯಾ ಖಾತಿರ ವಾವರ ಕರತ ಆಸತಿ (ಮೋಹನದಾಸ ಪೈನ ತಾಗೆಲೆ ಆವಯ ಬಾಪಯಲೆ ನಾಂವಾರಿ ದಿಲೆಲೆ ಕೋಟಿ ಕೋಟಿ ರೂಪಯ್ಯಾ, ದಾನಾಚೆ ವಿಷಯಾಂತ ಸವಿಸ್ತಾರ ವಿವರ ವಿಂಗಡ ಅಧ್ಯಾಯಾಂತ ದಿಲಾಂ.) ತ್ಯಾ ನಂತರ ಶ್ರೀ ಮೋಹನದಾಸ ಪೈನ ಆಮ್ಹಿ ವಿಶ್ವ ಕೊಂಕಣಿ ಕೇಂದ್ರಾಚೆ ವತೀನ ವಿಶ್ವ ಕೊಂಕಣಿ ವಿದ್ಯಾರ್ಥಿ– ವೇತನ ನಿಧಿ ಶುರುವಾತ ಕರಕಾ ಅಶಿಂ ಸಾಂಗಲೆ ಆನಿ ಆತಾ ಕೊಂಕಣಿ ವಿದ್ಯಾರ್ಥಿಂಕ ಆರ್ಥಿಕ ಮದತ ದಿವಚೆ ಕಾರ್ಯಾವಳೀಚೆ ವಾವ್ರ ಶ್ರೀ ರಾಮದಾಸ ಕಾಮತಿ ನಿಧಿಚೆ ಅಧ್ಯಕ್ಷ ದಾವನ, ಆನಿ ಶ್ರೀ ಪ್ರದೀಪ ಜಿ. ಪೈ ಕಾರ್ಯದರ್ಶಿ ದಾವನ ಕರತ ಆಸತಿ.

ಪ್ರದೀಪಾಲೆ ಸ್ವಂತ 'ಹಾಂಗ್ಯೊ ಆಯ್ಸಕ್ರೀಮ' ವ್ಯವಹಾರ ಪರ್ವತಾಚೆ ಇತಲೆ ಆಸಲ್ಯಾರೀ ತೋ ವಿದ್ಯಾರ್ಥಿವೇತನ ನಿಧಿಚೆ ವಾವ್ರ ರಾತಿ ದಿವಸ ಆಹರ್ನಿಶಿ ಕರತ ಆಸಾ. ಹೆಂ ವಿಶ್ವ ಕೊಂಕಣಿ ಕೇಂದ್ರಾಕ ಪರಮಾತ್ಮಾನ ದಿಲೆಲೆ ವರ. ಶ್ರೀ ಪ್ರದೀಪ ಜಿ. ಪೈ ಆನಿ ತಾಗೆಲಿ ಬಾಯ್ಲ ಶ್ರೀಮತಿ ದೀಪಾ ಪೈ ದೋಗಂಯ ಮೆಜ್ಜೆರಿ ಮ್ಹಾಲ್ಗಡಚಾರ ದೀವನ ಮಾಯಾ ಮೊಗಾನ ಮರ್ಯಾದ ದೀವನ ಆಸತಿ. ಆಜಿ ಮಂಗಳೂರಾಂತ ಮಸ್ತ ಇತಲೆ ಸಾರ್ವಜನಿಕ, ಧಾರ್ಮಿಕ, ಸಾಂಸ್ಕೃತಿಕ ಕಾರ್ಯಾವಳೀಂಕ ಪ್ರದೀಪ ಪೈಲೆ ಗುಪ್ತದಾನ ಆಸಾ. ತ್ಯಾ ವಿಷಯಾಂತ ತಾಕಾ ನಾಂವ ದಾವೊ, ಸ್ಥಾನ ಮಾನಾಚೆ ಅಪೇಕ್ಷಾ ನಾ. ದಾಲಯಾರ, ಹೆ ಸಕಡ ಸಾಧ್ಯ ದಾಲೆಲೆ ಶ್ರೀ ರಾಮದಾಸ ಕಾಮತಿಲೆ ಆನಿ ಮೋಹನದಾಸಾಲೆ ನಿಕಟ ಆನಿ ವಿಶ್ವಾಸಾಚೆ ಪ್ರತೀಕ ದಾವನ ಆಸಾ. ರಾಮದಾಸ ಕಾಮತಿ, ಪ್ರದೀಪಾಲೆ ಲಾಗೀಚೊ ಆನಿ ವಿಶ್ವಾಸಾಚೊ ಆಶಿಲೆ ನಿಮಿತ್ತಾನ ಹೆಂ ಸಕ್ಕಡ ಘೊಡವನ ಆಯಲಾಂ ಅಶಿಂ ಮೆಗೆಲೊ ವಿಶ್ವಾಸ. ತೆಂ ವಿಶ್ವ ಕೊಂಕಣಿ ಕೇಂದ್ರಾ ವಯರ ಆನಿ ಮೆಗೆಲೆ ವಯರ ಪರಮಾತ್ಮಾಲೇಚಿ ದಯಾ ಅಶಿಂ ಮ್ಹಾಕಾ ಭೊಗತಾ.

✦✦✦

ಶ್ರೀ ರವೀಂದ್ರ ಕೇಳೇಕರ

ಶ್ರೀ ರವೀಂದ್ರ ಕೇಳೇಕರ ಕೊಂಕಣಿ ಸಾಹಿತ್ಯಾಂತ ಬರೇ ನಾಂವ ಪಾವಿಲೊ ಲೇಖಕ, ಸಾಹಿತಿ, ಚಿಂತಕ, ಬಹುಭಾಷಾ ಜಾಣಕಾರ ಆನಿ ಭಾಷಣಕಾರ. ತಾಕಾ ಕೊಂಕಣಿ ಭಾಷಾ ಮಾತ್ರ ನ್ಹಯ, ಮರಾಠಿ, ಹಿಂದಿ, ಗುಜರಾತಿ, ಇಂಗ್ಲಿಷ, ಪೊರ್ಚುಗೀಜ ಭಾಷೆಂತೂಯ ಜಾಣ್ವೀಕಾಯ ಆಶಿಲೆಂ. ಹ್ಯಾ ಸರ್ವ ಭಾಷೆಂತೂಯ ತಾಣೆ ಲೇಖನ ಬರೋವನ ಬರೇ ಸಾಹಿತ್ಯ ರಚನ ಕೆಲಾ.

ತಾಗೆಲೆ ತರನಾಟೆ ಪ್ರಾಯೇರ, ಪ್ರಸಿದ್ಧ ಗಾಂಧೀವಾದಿ ಕಾಕಾ ಸಾಹೇಬ ಕಾಲೇಲಕರಾಲೆ ಸಂಪರ್ಕಾಕ ಆಯಿಲ್ಯಾನ, ತಾಣೆ ವಾರ್ದಾ ಆಶ್ರಮಾಂತ ರಾವುನ, ಗಾಂಧಿ ತತ್ವ ರಕ್ತಗತ ಕರನ ಘೇತಲೆ. ತಶೀ ಮುಖಾರಿ ಅಸ್ಸಾಮ ರಾಜ್ಯಾಂತೂಯ ತಾಣೆ ಗಾಂಧಿ ತತ್ವ ಆನಿ ದರ್ಶನ ಸಾಮಾನ್ಯ ಜನಾಂಕ ಪಾವೋಪಾಚೆ ಖಾತಿರ ವಾವ್ರ ಕೆಲೆಲೆ ಆಸಾ. ಹಜಾರಾನಿ ಕೊಂಕಣಿ, ಮರಾಠಿ ಲೇಖನ ಬರೋವನ ತೊ ಲೋಕ ಮೋಗಾಳ ದಾಲಲೊ. ಖಂಚೇಯ ಬರೆ ವಿಷಯಾ ವಯ್ರ ಲೇಖನ, ಸಾಹಿತ್ಯ ರಚನ ಕರತಲ್ಯಾಂಕ ಉತ್ತೇಜನ ದೀವನ ಉಜ್ವಾಡಾಕ ಹಾಡಚೆ ಉದ್ದೇಶಾನ ತಾಣೆ 'ಜಾಗ' ಕೊಂಕಣಿ ಪತ್ರಿಕಾ ಪ್ರಗಟ ಕರನ ಚಲಾಯಸುನ ಹಾಳೆಲೆ. ತಾಗೆಲೆ ಮರಣಾ ನಂತರ ಆತಾಂ 'ಜಾಗ' ಪತ್ರ ಡಾ.ಮಾಧವಿ ಸರದೇಸಾಯ (ತಾಗೆಲಿ ಭಾಚ್ಚಿ) ಸಂಪಾದಕಿ ದಾವನ ಪ್ರಕಾಶಿತ ಜಾಯತ ಆಸಾ.

ತಾಣೆ ನ್ಹೆಸಚೆ ಪುಡ್ವೆ, ಜುಬ್ಬಾ ಸ್ವಚ್ಛ, ಧವೆಂ ಆನಿ ಸೊಂಪೆ (simple). ತಶೀಂಚಿ ತಾಗೆಲೆ ಮನ, ಮನೋಭೂಮಿಕಾ, ಕೊಂಕಣಿ ಭಾಸ ಅಥವಾ ಸಾಹಿತ್ಯ, ಲಿಪಿ ಆನಿ ಸಮಾಜಾಚೆ ಭವಿಷ್ಯಾಚೆ ವಿಷಯಾಂತ ತಾಗೆಲೆ ಅಭಿಪ್ರಾಯ ಸ್ಪಷ್ಟ ಆನಿ ಸರಳ ಆಶಿಲೆ. ತಾಗೆಲೆ ಲೇಖನ ಸಾಮಾನ್ಯ ಜನಾಂಕಯ ಅರ್ಥಕರನ ಘೇವನ ಮನಾಂತ ವ್ಹರಚಾಕ ಸುಲಭ ಆಸತಾಲೆಂ.

'ಜ್ಞಾನಪೀಠ' ಪ್ರಶಸ್ತಿ ಭಾರತಾಂತುಲೆ ಸಾಹಿತ್ಯಾಂತ ಅತೀ ಉಚ್ಚ ಲೇಖಕಾಂಕ, ತಾಂಗೆಲೆ ಸಾಹಿತ್ಯ ಖಾತಿರ ಫಾವೊ ದಾವಚೆ ಶ್ರೇಷ್ಠ ಪ್ರಶಸ್ತಿ ದಾವನ ಆಸಾ. ಭಾರತಾಚೆ ಶ್ರೀಮಂತ ಉದ್ಯಮಿ ದಾನಿ ಆನಿ ದಾರ್ಶನಿಕ ಶ್ರೀ ಶಾಂತಿ ಪ್ರಸಾದ ಜೈನ ಆನಿ ಬಾಯಲ ಶ್ರೀಮತಿ ರಮಾ ಜೈನ ಹಾನ್ನಿ ಭಾರತೀಯ ಭಾಷೆಂತ ಸಾಹಿತ್ಯ ರಚನ ಕರಚೆ ಮಹಾನ ಸಾಹಿತ್ಯ–ಕಾರಾಂಕ ಸನ್ಮಾನ ಕರಚೆ ಉದ್ದೇಶಾನ ಹೀ ಪ್ರಶಸ್ತಿ ಸ್ಥಾಪನ ಕೆಲೆಲೆಂ. ಶ್ರೀ ರವೀಂದ್ರ ಕೇಳೆಕರ ಬಾಬಾನ ಭಾರತೀಯ ಭಾಷಾ ಕ್ಷೇತ್ರಾಂತ ಕೆಲೆಲೆ ಮೊಲಾಧೀಕ ಸಾಹಿತ್ಯ ರಚನಾಚೆ ವಿಷಯಾಂತ ಜ್ಞಾನಪೀಠ ಪ್ರಶಸ್ತಿ ವೆಂಚಣೂಕ ಸಮೀತಿಕ ಮಾಹಿತಿ ಆಶಿಲಿ. ದಾಲಯಾರ ರವೀಂದ್ರಬಾಬಾಲೆ ಸಾಹಿತ್ಯ ಇಂಗ್ಲಿಷ ಭಾಷೆಂತ ಯೇನಿ ದಾಲೆಲ್ಯಾನ ಸಮೀತಿನ ಖಂಚೇಯ ನಿರ್ಣಯ ಘೇವಚಾಕ ದಾಯನಿ ಆಶಿಲೆಂ.

ಹಾಂವೆ ವಿಶ್ವ ಕೊಂಕಣಿ ಸಾಹಿತ್ಯ ಅಕಾಡೆಮಿ ವತೀನ ರವೀಂದ್ರಬಾಬಾಲೆ ಕೊಂಕಣಿ ಲೇಖನಾಚೆ ಪುಸ್ತಕ 'ವೇಳೆ ವಯಲೊ ಘುಲೊ' 'Keleidoscope' ಮ್ಹಳೆಲೆ ನಾಂವಾರಿ ಇಂಗ್ಲಿಷ ಭಾಷೆಕ ಅನುವಾದ ಕೆಲೆಲೆಂ. ತೆಂ ಬೂಕ 'ಜ್ಞಾನಪೀಠ' ಪ್ರಶಸ್ತಿ ಸಮೀತಿಕ ಧಾಡಿಲೆಂ. ತಾನ್ನಿ ರವೀಂದ್ರ ಬಾಬಾಲೆ ಸಾಹಿತ್ಯ ವಾಜುನ ಅನುಭವ ಘೇವನ ತಾಕಾ 2009 ವರಸಾಚೆ ಜ್ಞಾನಪೀಠ ಪ್ರಶಸ್ತಿ ದಿಲೆಲೆಂ. ತ್ಯಾ ಸಮಾರಂಭಾಕ ಗೊಯಾಂತ ಹಾಂವಯ ಹಾಜರ ದಾಲಲೊ. ರವೀಂದ್ರ ಬಾಬಾಕ ದಿಲೆಲೆ ಮಾನಪತ್ರಾಂತ (citation) ವಿಶ್ವ ಕೊಂಕಣಿ ಕೇಂದ್ರಾಚೆ, ವಿಶ್ವ ಕೊಂಕಣಿ ಸಾಹಿತ್ಯ ಅಕಾಡೆಮಿ ವತೀನ, ರವೀಂದ್ರ ಬಾಬಾಲೆ ಕೊಂಕಣಿ ಲೇಖನಾಚೆ ಸಂಗ್ರಹ ಶ್ರೀಮತಿ ವಿದ್ಯಾ ಪೈನ ಇಂಗ್ಲಿಷಾಕ ಭಾಷಾಕ ಅನುವಾದ ಕರನ ಪ್ರಕಾಶನ ದಾಲೆಲೆ Kaleidoscope ಪುಸ್ತಕಾಚೆ ಉಲ್ಲೇಖ ದಾಲಾ.

ಪದ್ಮ ಭೂಷಣ, ಜ್ಞಾನಪೀಠ ಪ್ರಶಸ್ತಿ, ವಿಜೇತ ಡಾ. ರವೀಂದ್ರ ಕೇಳೆಕರ, ದಿ.27.8.2010 ದಿವಸ ತಾಗೆಲೆ 85 ಪ್ರಾಯೇರ ಅಂತರಲೊ. ಡಾ. ರವೀಂದ್ರ ಬಾಬಾಲೆ ಮರಣಾಚೆ ವಾರ್ತಾ ದೈನಿಕಾಂತ ವಾಜಿಲೆಲೆ ಶ್ರೀ. ಟಿ.ವಿ.ಮೋಹನದಾಸ ಪೈನ ಆಮಕಾ ದೂರವಾಣೆರಿ ರವೀಂದ್ರ ಬಾಬಾಲೆ ಪೂರಾಯ ಪುಸ್ತಕ ವಿಶ್ವ ಕೊಂಕಣಿ ಕೇಂದ್ರಾನ ಖರೀದಿ ಕರನ ವಾಚನಾಲಯಾಂಕ ವಿತರಣ ಕರಕಾ ಅಶಿಂ ಆದೇಶ ದಿಲೊ. ಹಾಂವೆ ತಾಗೆಲಿ ಭಾಚ್ಚಿ, ಡಾ. ಮಾಧವಿ ಸರದೇಸಾಯ ಹಿಗೆಲಾಗಿ ಉಲೋವನ ರವೀಂದ್ರ ಬಾಬಾಲೆ ಹರ ಏಕ ಪುಸ್ತಕಾಚೆ ಪೂರಾಯ ಪ್ರತ್ಯೋ ಧಾಣ್ ದಿವಚಾಕ ಸಾಂಗಲೆ. ಡಾ. ಮಾಧವಿನ ಆನಿ ಬಿಂಬ ಪ್ರಕಾಶನಾಚೆ ಶ್ರೀ. ದಿಲೀಪ ಬೋರಕರಾನ ತಾಂಗೆಲಾಗಿ ಆಶಿಲೆ ರವೀಂದ್ರ ಬಾಬಾಲೆ ಪೂರಾಯ ಪುಸ್ತಕಾಚೆ ಪ್ರತಿ ಧಾಣ್ ದಿಲೆಂ. ತೆಂ ಆಮ್ಹಿ ಖರೀದಿ ಕರನ 'ಪದ್ಮವಿಭೂಷಣ' ಡಾ. ರವೀಂದ್ರ ಕೇಳೆಕರ ಪುಸ್ತಕ ವಿತರಣ ಯೋಜನಾ' ಅಶಿಂ ನಾವಾನ ಕರ್ನಾಟಕ ಆನಿ ಭಾಯಚೆ ರಾಜ್ಯಾಚೆ, ಕೊಂಕಣಿ ಜನಾಲೆಂ ಆಡಳ್ತ ಮಂಡಳಿಚೆ ಶಾಳಾ/ಕಾಲೇಜಾಚೆ ಪುಸ್ತಕಾಲಯಾಂಕ ಧಾಣ್ ದಿಲೆಲೆಂ. ಹ್ಯಾ ಯೋಜನಾಕ ಶ್ರೀ ಟಿ.ವಿ. ಮೋಹನದಾಸ ಪೈನ ಪ್ರತ್ಯೇಕ ದಾವನ ರೂ.5.00 ಲಾಖ ದೇಣಿಗಾ ದಿಲೆಲಿ.

✦✦✦

ಅದಮ್ಯ ಚೇತನ :
ಶ್ರೀ ಆರ್.ವ್ಹಿ.ದೇಶಪಾಂಡೆ

ಆರತಾಂಚೆ ರಾಜಕೀಯ, ಸಾಮಾಜಿಕ ಕ್ಷೇತ್ರಾಂತ ವಾವ್ರ ಕರನ ಮುಖಾರ ಆಯಿಲೆ ಕೊಂಕಣಿ ಮಾನೆಸ್ತಾಲೆ ಪಯ್ಕಿ ಉತ್ತರ ಕನ್ನಡ ಜಿಲ್ಲಾ ಹಳಿಯಾಳಚೆ ಪುಢಾರಿ ಶ್ರೀ ರಘುನಾಥ ವಿಶ್ವನಾಥರಾವ ದೇಶಪಾಂಡೆ ಮುಖ್ಯ ದಾವನ ಆಸಾ. ಕರ್ನಾಟಕಾಚೆ ಆದಲೆ ಮುಖ್ಯ ಮಂತ್ರಿ ಮಾನ್ಯ ಶ್ರೀ ರಾಮಕೃಷ್ಣ ಹೆಗ್ಗಡೆಲೆ ಪ್ರಭಾ ವಲಯಾಂತ ಆಯಿಲೆ ನಂತರ ಆರ್.ವ್ಹಿನ ರಾಜಕೀಯ ಕ್ಷೇತ್ರ ಪ್ರವೇಶ ಕೆಲೆ. 70ವೆ ದಶಕಾಂತ ಜಯಪ್ರಕಾಶ ನಾರಾಯಣಾಲೆ ಕ್ರಾಂತಿ ಶುರುವಾತ ದಾತನಾ ತಾಂತು ಮೆಳೆಲೆ. ನಂತರ ರಾಜಕೀಯ ಕ್ಷೇತ್ರಾಂತ ಮೇಟ ದವರನ ವಯ್ರ ವಯ್ರ ಪಾವಲೆ. ಹಳಿಯಾಳ ಶಾಸಕ ದಾವನ ಕರ್ನಾಟಕ ವಿಧಾನ ಸಭಾಂತ ವಿರೋಧ ಪಕ್ಷಾಚೆ ನಾಯಕ ದಾಲೆ.

ಶ್ರೀ ದೇಶಪಾಂಡೆ ಸಾಹೇಬ ಏಕ ಪ್ರಭಾವೀ ರಾಜಕಾರಣಿ ದಾವನ ತಾಂಗೆಲೆ ಪ್ರಖರ ಜ್ಞಾನಾಂನಿ, ಅಸ್ಖಲಿತ ತಾಳ್ಯಾನಿ, ತರ್ಕ ಪೂರ್ಣ ವಾದ ಸರಣಿಂತಲ್ಯಾನ, ಆಡಳ್ತ ಪಕ್ಷಾಚೆ ಆನಿ ವಿರೋಧ ಪಕ್ಷಾಚೆ ವರ್ಚಸ್ವಿ ನಾಯಕ ದಾವನ ಕರ್ನಾಟಕ ರಾಜ್ಯಾಂತ ರಾಜಕೀಯ ಆನಿ ಸಾರ್ವಜನಿಕ ಜನ ಜೀವನಾಂತ ಉದೇನ ಆಯಲೆ.

1993 ಇಸವಿಂತ ಸನ್ಮಾನ್ಯ ಶ್ರೀ ಎಂ. ವೀರಪ್ಪ ಮೊಯಿಲಿ ಕರ್ನಾಟಕ ರಾಜ್ಯಾಚೆ ಮುಖೇಲ ಮಂತ್ರಿ ಆಸತನಾ ಹಾಂವ ಕೊಂಕಣಿ ಭಾಷಾ ಮಂಡಳ(ರಿ) ಕರ್ನಾಟಕಾಚೆ ಅಧ್ಯಕ್ಷ ಆಶಿಲೊ. ಆಮ್ಹಿ 1992 ಇಸವಿಂತ ಕೊಂಕಣಿ ಜಾಥಾ ವೇಳಾರ, ಕರ್ನಾಟಕ ರಾಜ್ಯಾಂತ ಸರಕಾರಾನ ಕೊಂಕಣಿ ಅಕಾಡೆಮಿ ಸ್ಥಾಪನ ಕರಕಾ ಮ್ಹಳೆಲೆ ವಿನಂತಿ ಪತ್ರ ಸನ್ಮಾನ್ಯ ಶ್ರೀ ಎಂ. ವೀರಪ್ಪ ಮೋಯಿಲಿಕ ದೀವಕಾ ಅಶಿಂ ಏಕ ಶಿಷ್ಟ ಮಂಡಳ (delegation) ವ್ಹರಚೆ ವೇಳಾರಿ ಶ್ರೀ ದೇಶಪಾಂಡೆ ಸಾಹೇಬ, ಕರ್ನಾಟಕ ವಿಧಾನ ಸಭಾ ವಿರೋಧ ಪಕ್ಷಾಚೆ ನಾಯಕ ಆಶಿಲೆ. ಶ್ರೀ ದೇಶಪಾಂಡೆ ಸಾಹೇಬ, ಮಂತ್ರಿ ಶ್ರೀ ಬ್ಲೆಸಿಯಸ ಡಿ.ಸೋಜ, ಬಂಟವಾಳ ನಾರಾಯಣ ನಾಯಕ, ಎಂ.ಎಲ್.ಸಿ. ಆನಿ ಇತರ ಕೊಂಕಣಿ ಮಾನೆಸ್ತಯ ಶಿಷ್ಟಮಂಡಳಾಂತ ಆಶಿಲೆ. ಹಾಂವೆ ವಿನಂತಿ ಪತ್ರ (Memorandum) ವಾಜುನ ಶ್ರೀ ಮೊಯಿಲಿಂಕ ದಿಲೆ. ತೆದನಾ ಶ್ರೀ ದೇಶಪಾಂಡೆ ಸಾಹೇಬಾನ, 'ನೀವು ವಿಧಾನ ಸಭೆಯಲ್ಲಿ ಕೊಂಕಣಿ ಅಕಾಡೆಮಿ ಕೂಡುವಿರಾಗಿ ಹೇಳಿರಿ. ನಾನು ಬೆಂಬಲ ಕೊಡುತ್ತೇನೆ' ಅಶಿಂ ಧೃಡ ದಾವನ ವಯಲ್ಯಾ ತಾಳ್ಯಾರಿ ಸಾಂಗಿಲೆ, ಮ್ಹಾಕಾ, ಆತಾಂಯ ಉಗಡಾಸ ಆಸಾ.

ದುಸರೆ ದಾವನ ಆಮ್ಹಿ 1995 ಇಸವಿಂತ ಪಯಲೆಂ ವಿಶ್ವ ಕೊಂಕಣಿ ಸಮ್ಮೇಳನ ಕರಚೆ ವೇಳಾರಿ ಜನತಾ ದಳ ಸರಕಾರಾಚೆ ಮುಖ್ಯ ಮಂತ್ರಿ ಸನ್ಮಾನ್ಯ ಶ್ರೀ ಹೆಚ.ಡಿ.ದೇವೆಗೌಡಾಲೆ ಸರಕಾರಾಂತ ಶ್ರೀ ಆರ.ವ್ಹಿ ದೇಶಪಾಂಡೆ ಮಂತ್ರಿ ಆಶಿಲೆ. ಹಾಂವೆ ತಾಂಕಾ ಮೆಳನ 'ಪಯಲೆಂ ವಿಶ್ವ ಕೊಂಕಣಿ ಸಮ್ಮೇಳನಾಕ, ಕರ್ನಾಟಕ ಸರಕಾರಾಚೆ ವತೀನ ಅನುದಾನ (grant) ದಿವ್ರೋಕಾ ಅಶಿಂ ವಿನಂತಿಕ ತಾಣೆ ಸ್ಪಂದನ ಕರನ ಸನ್ಮಾನ್ಯ ಶ್ರೀ ದೇವೆಗೌಡಾನ ರೂ.10.00 ಲಾಖ, ಧನ ಸಹಾಯ ಕರಚೆ ತಶಿಂ ಪ್ರಭಾವ ಘಾಲಲೊ ತೆಂ ಆಮಕಾ ವಿಶೇಷ ಉತ್ತೇಜನ ದಿಲೆಲೆಂ.

'ಹಾಂವ ಕೊಂಕಣಿ ಸ್ಥಂಯ ಆಶಿಲೊ. ಮೆಗೆಲೆ ಬಾಯಲೇನ (ತೀ ಗೊಂಯಚಿ) ಮ್ಹಾಕಾ ಕೊಂಕಣಿ ಕೆಲೊ'; ಅಶಿಂ ಶ್ರೀದೇಶಪಾಂಡೆ ಸಾಹೇಬಾನ ಭಾಷಣಾಂತ ಸಾಂಗಚೆ ಆಸಾ. ಶ್ರೀಮತಿ ದೇಶಪಾಂಡೆ ಏಕ ಆದರ್ಶ ಮೊಗಾಳ ಭಾರತೀಯ ಮಹಿಳಾ. ತೀ ಗೊಂಯಚಿ. ಶ್ರೀಮತಿ ದೇಶಪಾಂಡೆ ಮಾಮಾನ ತಾಗೆಲೆ ರಾಜಕೀಯ ಆನಿ ಇತರ ಸಾರ್ವಜನಿಕ ಕ್ಷೇತ್ರಾಂತ ಮಗ್ನ ದಾವನ, ಸಕ್ರೀಯ ಆಸತಾನಾ, ತೀ ತಾಂಗೆಲೆ ಸಂಸಾರಾಚೆ ಸರ್ವ ಕಾರ್ಯಾವಳ ಸಾಂಭಾಳನ ವ್ಹರತಾ.

ವಿಶ್ವ ಕೊಂಕಣಿ ಸಮ್ಮೇಳನಾಚೆ ನಂತರ ಆಮಗೆಲೆ ಕೊಂಕಣಿ ವಾವ್ರಾಕ ಶ್ರೀ ದೇಶಪಾಂಡೆನ ಚಡಚಡ ಮೆಳಚೆ ತಶಿಂ ದಾಲೆ. ವಿಶ್ವ ಕೊಂಕಣಿ ಬಾಂದಕಾಮಾಂತ ತಾಣೆ ಖೂಬ ಹಾತಭಾರ ದಿಲಾ. ಶ್ರೀ ಕೆ.ಕೆ.ಪೈ ಮಾಮಾನ ಶ್ರೀ ದೇಶಪಾಂಡೆ ಮಾಮಾಕ ಆಮ್ಗಿ ಚೆಯರಮ್ಯಾನ (ಎಮಿರಿಟಸ) ಕರಚೆ ಸೂಚನಾ ದಿಲೆಲಿ. ತೆ ಹಾಂವೆ ಸಮೀತಿಂತ ಪಾಸ ಕಲೆಂ. ಆತಾಂ ಶ್ರೀ ಆರ.ವ್ಹಿ.ದೇಶಪಾಂಡೆ, ಕೊಂಕಣಿ ಭಾಸ ಆನಿ ಸಂಸ್ಕೃತಿ ಪ್ರತಿಷ್ಠಾನ ವಿಶ್ವಸ್ತ ಮಂಡಳಿಚೆ ವ್ಹಾಲ್ಗಡೊ ದಾವನ ಆಮಗೆಲೆ ಸಾಂಗಾತಿ ಆಸಾ.

ಮೆಗೆಲೆ ಕೊಂಕಣಿ ವಾವ್ರಾಂತ, ಹಾಂವೆ ತಾಗೆಲೆ ಸಹಾಯ ಮಾಗುನ ವಿನಂತಿ ಕರಚಾಕ ಗೆಲೆಲೆ ಹರಏಕ ವೇಳಾರ ಶ್ರೀ ಆರ.ವ್ಹಿ.ದೇಶಪಾಂಡೆ ಸಾಹೇಬಾನ ಖೂಬ ಸಹಾಯು ಸಹಕಾರ ಮಾರ್ಗದರ್ಶನ ದಿಲಾಂ. 2008 ಇಸವಿಂತ ಆಮ್ಗಿ ಶ್ರೀ ಕೆ.ಕೆ.ಪೈ.ಮಾವಾಲೆ ಮುಖೇಲಪಣಾರಿ ದುಬಾಯಿಕ ವಿಶ್ವ ಕೊಂಕಣಿ ಕೇಂದ್ರ ಬಾಂದಕಾಮಚೆ ಧನ ಸಂಗ್ರಹಾಕ ಗೆಲೆಲೆ ವೇಳಾರಿ ಶ್ರೀ ದೇಶಪಾಂಡೆಜೀ ಆಮಗೆಲೆ ಸಾಂಗಾತಿ ಆಯಿಲೆ. ತಾಜೇನ ಆಮಕಾ ಖೂಬ ಪಾಟಿಂಬಾ ದುಬಾಯಿಂತ ಮೆಳೆಚೆ ತಶಿಂ ದಾಲೆಂ.

ಉತ್ತರ ಕನ್ನಡ ಜಿಲ್ಲಾಚೆ ಹಳಿಯಾಳ ಗಾಂವ ಶ್ರೀ ರಘುನಾಥರಾವ ವಿಶ್ವನಾಥರಾವ ದೇಶಪಾಂಡೆ ಹಾಂಗೆಲೊ ಜಲ್ಮಸ್ಥಳ. ತಾಂಗೆಲೆ ಮ್ಹಾಲ್ಗಡೆ, ಜಿಲ್ಲಾಂತುಲೆ ವ್ಹಡಾಂತ ವ್ಹಡ ಜಮೀನದಾರ. ಹಜಾರಾನಿಂ ಏಕರೆ ಭೂಂಯುಚೆ ವ್ಹಾಲಕ. ಬಾಪಯ ವಿಶ್ವನಾಥರಾವ ಬೆಳಗಾಂವ ಜಿಲ್ಲಾಂತ ಏಕ ನಾಮನೆಚೆ ವಕೀಲ. ಶ್ರೀ ರಘನಾಥರಾವ ದೇಶಪಾಂಡೆ ತರನಾಟೆ ಪ್ರಾಯೇರ ವಕೀಲ ದಾವನ ವೃತ್ತಿ ಕರನ ಆಶಿಲೆ. ಶ್ರೀಮಂತ, ಕ್ರಿಯಾಶೀಲ ವ್ಯಕ್ತಿತ್ವಾಚೆ, ಸಮಾಜಾಚೆ ವಾವ್ರಾಂತ ಆಸಕ್ತದಾವನ ವಿಶಾಲ ದೃಷ್ಟಿ, ಹೃದಯುವಂತಿಕಾ ಆಸಚೆ ರಘುನಾಥರಾವಾಂಕ, ತೆದನಾಚೆ ಕರ್ನಾಟಕಾಂತ ಮಾತ್ರ ನ್ಹಯು ದೇಶಾಂತೂಚಿ ರಾಜಕೀಯು ಕ್ಷೇತ್ರಾಂತ ಅಗ್ರಗಣ್ಯ ನಾಯಕ ಶ್ರೀ ರಾಮಕೃಷ್ಣ ಹೆಗ್ಗಡೆನ ರಾಜಕೀಯಾಂತ ಆಪೋವನ ಶಾಸಕ, ಮುಖಾರಿ ಕರ್ನಾಟಕ ರಾಜ್ಯ ಮಂತ್ರಿ ಮಂಡಲಾಂತ ಘೇವನ ಶ್ರೀ ದೇಶಪಾಂಡೆ ಹಾಂಗೆಲೆ ಕರ್ತವ್ಯ ಆನಿ ಕ್ರಿಯಾಶೀಲತಾ ಗುಣಾಂಕ ಏಕ ವ್ಹಡ ವೇದಿಕಾ ದಿಲಿ. ಮುಖಾರಿ ಶ್ರೀ ಹೆಚ.ಡಿ. ದೇವೇಗೌಡಾ, ಧರಂಸಿಂಗ, ಹಾಂಗೆಲ್ಯಾ ಮಂತ್ರಿ ಮಂಡಳಾಂತ ಮಂತ್ರಿ ದಾವನ ನೇಮಣೂಕಯು ದಾವನ ತಾಂಗೆಲೇಚಿ ಸ್ವಂತ ವ್ಯಕ್ತಿತ್ವಾಚೆ ಪರಿಚಯು ರಾಜ್ಯಾಂತ ಆನಿ ದೇಶಾಂತ ದಿಸೂನ ಯೆವಚೆ ತಶಿಂ ದಾಲಾ. ತಾಂಗೆಲೆ ಪ್ರಭಾ ವಲಯಾನ ವಿಶ್ವ ಕೊಂಕಣಿ ಕೇಂದ್ರ ಯೋಜನಾ ಸಫಲ ದಾವಚಾಕ ಖೂಬಶೆಂ ಸಹಾಯ ದಾಲಾ.

2011 ಇಸವಿಂತ ತಾಗೆಲೆ ಆತ್ಮ ಚರಿತ್ರಾ 'ಅದಮ್ಯ ಚೇತನ' ಪುಸ್ತಕ ಮೊಕಳಿಕ ಸಮಾರಂಭಾಕ ಹಾಂವ ಬೆಂಗಳೂರಾಕ ಗೆಲಲೊಂ.

✦✦✦

ಶ್ರೀಮತಿ ಗ್ರೆಸ ಪಿಂಟೊ

ಶ್ರೀಮತಿ ಗ್ರೆಸ ಪಿಂಟೊ ಏಕ ಅಸಾಮಾನ್ಯ ಕೊಂಕಣಿ ಮಹಿಳಾ ಅಶಿಂ ಸಾಂಗುಕಾ ದಾತಾ. ತೀ ಮಂಗಳೂರ ತಾಕುನ ಮುಂಬಯ್ಕ ವಚುನ ತಿಗೆಲೊ ಗೋವ್ ಶ್ರೀ ಅಗೋಸ್ತಿನ ಪಿಂಟೊ ಸಾಂಗಾತಾಕ ಘೇವನ 'ರಾಯನ್ ಇಂಟರ ನೇಷನಲ' (Rayn International)ನಾಂವಾನ ವಿದ್ಯಾ ಸಂಸ್ಥ್ಯಾಚಿಂ ಸಮೂಹ ಸ್ಥಾಪನ ಕೆಲೆಂ. ಆತಾಂ ದೇಶಾಂತುಲೆ ವ್ಹಡ ವ್ಹಡ ಶಹರಾಂತ ಮಾತ್ರ ನ್ಹಂಯು ಯುರೋಪ ಆನಿ ಇತರ ವಿದೇಶಾಂತುಯು 'ರಾಯನ ಇಂಟರನೇಷನಲ ಶಾಳಾ,' ಕಾಲೇಜ 2 ಲಕ್ಷ ವಿದ್ಯಾರ್ಥಿಂಕ ಉತ್ತಮ ಮಟ್ಟಾಚೆ ಶಿಕ್ಷಣ, ಶಿಸ್ತ ಆನಿ ಜೀವನಾಂತ ಗುಣಾತ್ಮಕ ದೃಷ್ಟಿ ವಾಡುನ ಯೇವಚಾಕ ತರಬೇತ ದೀತ ಆಸುನ ಜಗದ್ವಿಖ್ಯಾತ ದಾಲಾಂ. ಶ್ರೀ ಟಿ.ವಿ.ಮೋಹನದಾಸ ಪೈನ ತಿಕಾ 'Empress' (ಸಾಮ್ರಾಜ್ಞಿ) ಅಶಿಂ ಸಂಭೋಧನ ಕರಚೆ ಆಸಾ. ಗ್ರೇಸ ಪಿಂಟೊ ದಿ.5.3.2011 ದನ್ಪಾರಾ ವಿಶ್ವ ಕೊಂಕಣಿ ಕೇಂದ್ರಾಕ ಆಯಿಲಿ. ತೀಣೆ ವಿಶ್ವ ಕೊಂಕಣಿ ಕೇಂದ್ರ ಬಾಂದಕಾಮ ಆನಿ ಕೊಂಕಣಿ ಭಾಸ, ಸಂಸ್ಕೃತಿ ಸಾಹಿತ್ಯ ಖಾತಿರ ಆನಿ ವಿಶೇಷ ದಾವನ ಕೊಂಕಣಿ ವಿದ್ಯಾರ್ಥಿಂಕ ಉಚ್ಚ ಶಿಕ್ಷಣ ಪಾವಚಾಕ ದಿವಚೆ ವಿಶ್ವ ಕೊಂಕಣಿ ಸ್ಕಾಲರಶಿಪ ಯೋಜನಾ ಖೂಬ ಪ್ರಶಂಸಾ ಕೆಲೆ. ತಿಕಾ ಮೆಗೆಲೆ ವಯ್ರ ಖೂಬ ಅಭಿಮಾನ ಆಯಲೊ.

ಮಣಿಪಾಲಚೆ ಡಾ.ಟಿ. ರಾಮದಾಸ ಪೈ ಹಾಂಕಾ ಪದ್ಮ ವಿಭೂಷಣ ಪ್ರಶಸ್ತಿ ಮೆಳೆಲೆ ಆನಿ ಮಾನ್ಯ ಶ್ರೀ ಎನ.ಯೋಗಿಶ ಭಟ್ಟ್ ಕರ್ನಾಟಕ ರಾಜ್ಯ ವಿಧಾನ ಸಭಾಚೆ ಉಪ ಸಭಾಪತಿ ದಾವನ ಚುನಾವ ದಾಲೆಲೆ, ಸಂಧರ್ಭಾರಿ ಆಮ್ಮಿ ಮಂಗಳೂರ ಪುರಭವನಾಂತ ಏಕ ಸುಂದರ ಸಮಾರಂಭ ಆಯೋಜನ ಕೆಲೆಲೆ. ತ್ಯಾ ಸಮಾರಂಭಾಂತ ಮುಖೇಲ ಸೊಯ್ರಿ ದಾವನ ಶ್ರೀಮತಿ ಗ್ರೇಸ ಪಿಂಟೋ ಆಯಿಲಿ. ತೀಣೆ ತಿಗೆಲೆ ಅಸ್ಖಲಿತ ಭಾಷಣ ಕೊಂಕಣಿ ಭಾಷೇನಚಿ ಕೆಲೆಲೆಂ. ತಿಗೆಲೆ ಶ್ರೀಮಂತ ಕಂಠಾನ (ತಾಳೊ) ದೇಶ ವಿದೇಶಾಂತ ವಿದ್ಯಾ ಕ್ಷೇತ್ರಾಂತ ಚಲಚೆ ವಿಷಯ ಉಲಯಲಿ. ಆನಿ ವಿಶ್ವ ಕೊಂಕಣಿ ಕೇಂದ್ರಾಚೆ ಬಾಂದಕಾಮ ಆನಿ ಯೋಜನಾ ವಿಷಯಾಂತ ನಂತಾ ಮೆಗೆಲೆ ವಿಷಯಾಂತ ತೀಣೆ ಕಾಳಜಾ ತಾಕುನ ಆಯಿಲೆ ಭಾವನಾ ಪ್ರಕಟ ಕೆಲೆಂ. ಸಮಾರಂಭಾಂತ ಜಮಲೆಲ್ಯಾಂಕ ಗ್ರೇಸ ಪಿಂಟೋ ಬದ್ದಲ ತಿಗೆಲಿ ವ್ಹಡವಿಕಾಯ ಸಮಜಲಿ. ನಂತರ ಹಾಂವ ಮುಂಬಯಿ ಗೆಲೆಲೆ ವೇಳಾರ ತಿಕಾ ಭೆಟಿಲೊ ಆಸಾ.

2011 ನವಂಬರ ತಾ.10-12 ತಾಂಯ ತೀನ ದಿವಸ ದಿಲ್ಲಿಂತ ರಾಯನ್ನ ಸಂಸ್ಥಾಂಚೆ ವತೀನ ಚಲ್ಲೆಲೆ 'ಅಂತರಾಷ್ಟ್ರೀಯ ವಿದ್ಯಾರ್ಥಿ ಸಾಂಸ್ಕೃತಿಕ ಉತ್ಸವ' (International Childrens Festival of Performing Arts) ಸುವಾಳ್ಯಾಕ ಶ್ರೀಮತಿ ಗ್ರೇಸ ಪಿಂಟೋನ ಮ್ಹಾಕಾ ಸೊಯರೊ ದಾವನ ಯೇವಕಾ ಅಶಿಂ ಮ್ಹಣು ಆಮಂತ್ರಣ ದೀವನ ದಿಲ್ಲಿಕ ಆಪೋವನ ವ್ಹೆಲೆಲೆ. ಆನಿ ಮ್ಹಾಕಾ ಖೂಬ ಮರ್ಯಾದ, ಪ್ರೀತಿ, ವಿಶ್ವಾಸ ದಾಕಯಲೊ. ನಂತಾ ಗ್ರೇಸ ಬಾಯೇನ ಆಮಗೆಲೆ ವಿಶ್ವ ಕೊಂಕಣಿ ವಿದ್ಯಾರ್ಥಿ ನಿಧಿಕಯ ರೂ. 5.00 ಲಾಖ ದೇಣಿಗಾ ದಿಲಿ.

ಮೇಡಮ ಗ್ರೇಸ ಪಿಂಟೊ ಕೊಂಕಣಿ ಮಹಿಳಾಂಕ ಮಾತ್ರ ನ್ಹಂಯ ಭಾರತೀಯ ಮಹಿಳಾಂ–ಕಯ ಆದರ್ಶ ದಾವನ ಆಸಾ. ಆನಿ ತಿಗೆಲೆ ಕೃರ್ತುಬ ಶಕ್ತಿಕ ವ್ಹಡ ನಿದರ್ಶನ ದಾವನ ರಾಯನ್ ಇಂಟರನೇಷನಲ ಆಜಿ ಜಗತ್ಯಾಚೆ ವೆಗವೆಗಳೆ ದೇಶಾಂತ ವಿದ್ಯಾಕ್ಷೇತ್ರಾಂತ ವಾವುರತ ಆಸಾ. ನಂತಾ, ದೀಸ ವತಾಂ ವತಾಂ ತಾಂಗೆಲೆ ವಿದ್ಯಾ ಸಂಸ್ಥಾಚೆ ಸಂಖ್ಯಾ, ದೇಶ ವಿದೇಶಾಂತ ಚಡ ಚಡ ಜಾಯತ ಆಸಾ. ಹೆಂ ಕೊಂಕಣಿ ಭಾಷಿಕಾಂಕ ಗರ್ವಾಚೊ ವಿಷಯ.

✦✦✦

ಕುವೈಟ ತುಳು ಕೂಟ ಪ್ರಶಸ್ತಿ – 2010

ಕುವೈಟ ತುಳು ಕೂಟ ಸಂಸ್ಥೆನ ತಾಂಗೆಲೆ ಧಾ ವರಸಾಚೆ ದಶಮಾನೋತ್ಸವ ಸುವಾಳ್ಯಾಕ ಮ್ಹಾಕಾ ಆಮಂತ್ರಣ ಧಾಡಿಲೆ. ತಶೀಂಚಿ ತುಳು, ಬ್ಯಾರಿ, ಕನ್ನಡ ಭಾಷಿಕ ಸಾಹಿತಿಂ, ಶ್ರೀ ಸೀತಾರಾಮ ಕುಲಾಲ, ಶ್ರೀಮತಿ ಸಾರಾ ಅಬುಬಕ್ಕರ, ಆನಿ ಶ್ರೀಮತಿ ಶೆಟ್ಟ ಹಾಂಕಾಯ ಆಮಂತ್ರಣ ಆಶಿಲೆಂ. ಆಮ್ಹಿ ದಿ. 13.10.2010 ಬುದ್ವಾರಾ ಬಜ್ಪೆ ವಿಮಾನ ತಳಾಕ ತಾಕುನ ವಿಮಾನಾರಿ ಮುಂಬಯಿಕ ವಚುನ, ಥಂಯ ತಾಕುನ ಕುವೈಟಾಕ ಗೆಲಿಂತಿ.

ದಿ.14.10.2010 ಸಕಾಳಿ ಆಮ್ಹಿ 'ಪುರಾತನ ಮಚ್‌ವೆ' ಆಸಚೆ Ship Museumಕ ಗೆಲಿಂತಿ. ಥಂಯ ಪಯಲೆಂ ಕಾಲಾಚೆ ವೆಗವೆಗಳೆ ಕಾಲಾವಧಿಚೆ ಮಚ್‌ವೆ (ships) Museum ಆಸಾ. ಕುವೈಟಾಂತುಲೆ ವಿಂಗಡ ಆಕರ್ಷಕ ಜಾಗೆ, ಬಿಲ್ಡಿಂಗ ಪಳಯಲೆಂ. ಸಾಂಜೆ American School Hall ಹಾಂಗಾ ತುಳು ಸಾಂಸ್ಕೃತಿಕ ಕಾರ್ಯಕ್ರಮ ಆಶಿಲೆ. ಡಾ.ಪಿ.ದಯಾನಂದ ಪೈ ವಿಶೇಷ ಅತಿಥಿ ದಾವನ ಆಯಿಲೊ. ಆಮಕಾ ಕುವೈಟ ಜಿ.ಎಸ.ಬಿ. ಲೋಕಾಂಗೆಲೆ ಸತ್ಯನಾರಾಯಣ ವ್ರತ (ಮ್ಹಯನ್ಯಾಚೆ) ಸಮಾರಂಭಾಂತ ಸನ್ಮಾನ ಆಶಿಲೊ.

ಹೆರ್ದಿವಸು ದಿ. 15.10.2010 ಕುವೈಟ ತುಳುಕೂಟ ದಶಮಾನೋತ್ಸವ ಖೂಬ ಸಂಭ್ರಮಾರಿ ಚಲ್ಲಲೊ. ಅಬುದಾಭಿ ತಾಕುನ ಡಾ. ಬಿ.ಆರ್ ಶೆಟ್ಟಿ, ಕುವೈಟಾಂತುಲೊ ಭಾರತ ದೇಶಾಚೆ ರಾಯಭಾರಿ ಶ್ರೀ ಮೆಹತಾ ಇತ್ಯಾದಿ ಆಯಿಲೆಂ. ಆಮಕಾ ಶಾಲ, ಸ್ಮರಣಿಕಾ ದೀವನ ಸನ್ಮಾನೂಯ ಆಶಿಲೊ. ಮಂಗಳೂರ ತಾಕುನ ಆಯಿಲೆ ಶ್ರೀ ಕುದ್ರೋಳಿ ಗಣೇಶಾಲೆ ಜಾದೂ ವಿಸ್ಮಯ, ಸಂಗೀತ (orchestra) ಆನಿ 'ಪಾಣ್ಯೆರೆಲಾ ಅತ್ತ ಪಾಣಂದೆ ಇಪ್ಪೆರೆಲಾ ಅತ್ತ' ತುಳು ನಾಟಕ ಆಶಿಲೆ. ತುಳು ಕೂಟ ಸದಸ್ಯಾನಿಂ ಮಸ್ತ ಖರ್ಚ ಕರನ, ಉತ್ತಮ ರೀತಿನ ಆನಿ ಶಿಸ್ತಾನ 3 ದಿವಸಾಚೆ ಕಾರ್ಯಾವಳ ಮಾಂಡೋನ ಹಾಳೆಲೆ. ಆಮಕಾ ಕುವೈಟಾಕ ವಿಮಾನಾರಿ ಯೆವಚೆ ವಚ್ಚೆ ಟಿಕೇಟ ಆನಿ ರಾವಚಾಕ ಅತ್ಯುತ್ತಮ ಹೋಟೆಲ ವ್ಯವಸ್ಥಾ ತಾನ್ನಿ ಕೆಲೆಲೆಂ. ನಂತರ ಥೊಡೇ ದಿವಸಾನಿ ತಾನ್ನಿ ಮಂಗಳೂರಾಕ ಯೇವನ ವಿಶ್ವ ಕೊಂಕಣಿ ಕೇಂದ್ರಾಕ ಭೇಟ ದಿಲೆಂ.

✦✦✦

ಕರ್ನಾಟಕ ರಾಜ್ಯೋತ್ಸವ ಪ್ರಶಸ್ತಿ - 2010

ಕರ್ನಾಟಕ ಸರಕಾರ ನವಂಬರ ಏಕ ತಾರೀಕ 'ಕರ್ನಾಟಕ ರಾಜ್ಯೋತ್ಸವ' ಖೂಬ ಗಡ್ಡಾಂಯೇರಿ ಆಚರಣ ಕರತಾಂ. ಆನಿ ಸಾರ್ವಜನಿಕ ಸೇವಾ, ಸಾಹಿತ್ಯ, ಕಲಾ, ಶಿಕ್ಷಣ ಇತ್ಯಾದಿ ಕ್ಷೇತ್ರಾಂತ ಸೇವಾ ದೀವನ ನಾಂವ ಘೇತಿಲೆ ಸಾಧಕಾಂಕ ರಾಜ್ಯೋತ್ಸವ ಪ್ರಶಸ್ತಿ ದಿತಾ. 2010 ಇಸವಿಂತೂಯ ದಿ.29.10.2010 ದಿವಸ ಸಾಂಜೆ ವೇಳಾ ಸರಕಾರಾನ ಬೆಂಗಳೂರಾಂತ ರಾಜ್ಯೋತ್ಸವ ಪ್ರಶಸ್ತಿ ವಿಜೇತಾಂಗೆಲೆ ನಾಂವ ಜಾಹೀರ ಕೆಲೆ. ದೂರದರ್ಶನಾರಿ ನಾಂವ ಆಯಿಲಿಂತಿ. ಆಮುಗೆಲೊ ವಿಶ್ವ ಕೊಂಕಣಿ ಕೇಂದ್ರಾಚೆ ಅಧ್ಯಕ್ಷ ಡಾ.ಪಿ.ದಯಾನಂದ ಪೈಲೆಂ ನಾಂವ ಆಶಿಲೆ. ತೆಂ ಪೊಳೋವನ ಆಮಕಾ ಖೂಬ ಸಂತೋಷ ದಾಲೆ. ದಾಲಯಾರಿ ಹೆರ್ದಿವಸು ದಿ.31.10.2010 ಆಮ್ಮಿ ವಿಶ್ವ ಕೊಂಕಣಿ ಕೇಂದ್ರಾಂತ ಆಸತನಾ, ರಾಜ್ಯ ಮುಖ್ಯ ಮಂತ್ರಿ ಮಾನ್ಯ ಶ್ರೀ ಬಿ.ಎಸ ಯಡಿಯೂರಪ್ಪ ಹಾಗೆಲೊ ವಾರ್ತಾ-ಕಾರ್ಯದರ್ಶಿ ಶ್ರೀ ಆರ.ಪಿ. ಜಗದೀಶ ಹಾಗೆಲೊ ಫೋನ ಆಯಲೊ. ಆನಿ ಮ್ಹಾಕಾಯ ಹ್ಯಾ ವರಸಾಚೆ ರಾಜ್ಯೋತ್ಸವ ಪ್ರಶಸ್ತಿ ಫಾವೊ ದಾತಾ. 'ತುಂವೆ ಫಾಯ ರವೀಂದ್ರ ಭವನಾಂತ ಚಲಚೆ ರಾಜ್ಯೋತ್ಸವ ಪ್ರಶಸ್ತಿ ಪ್ರದಾನ ಸಮಾರಂಭಾಂತ ಹಾಜರ ಆಸುನ ಮಾನ್ಯ ಮುಖ್ಯ ಮಂತ್ರಿಲೆ ಹಾತಾನ ಪ್ರಶಸ್ತಿ ಸ್ವೀಕಾರ ಕರಕಾ' ಅಶಿಂ ತಾಣೆ ಸಾಂಗಲೆ. ಮಾಗಿರಿ ಮ್ಹಾಕಾ ಕಳನ ಆಯಲೆಂ ಕೀ CNN/IBNಚೆ ಶ್ರೀ ಡಿ.ಪಿ.ಸತೀಷ್ ಹಾಣೆ ಮುಖ್ಯ ಮಂತ್ರಿಕ ಸಾಂಗುನ ಆಶಿಲ್ಯಾನ ಮ್ಹಾಕಾಯ ರಾಜ್ಯೋತ್ಸವ ಪ್ರಶಸ್ತಿ ಫಾವೊ ದಾಲೆ ಮ್ಹೊಣು ಮುಖ್ಯ ಮಂತ್ರಿಲ್ಯಾ ಕಚೇರಿ ತಾಕುನ ಮ್ಹಾಕಾ ಫೋನ ಆಯಿಲೊ. ತಶೀಂಚಿ ಹಾಂವ ಸಾಂಜೆವೇಳಾಚೆ ವಿಮಾನಾರಿ ಬೆಂಗಳೂರಾಕ ಗೆಲೊ.

ದಿ.1-11-2010 ಸಾಂಜೆ 5.30ಕ ರವೀಂದ್ರ ಭವನಾಕ ಮೆಗೆಲೊ ಭಾವು ಚಿ.ಪ್ರಭಾಕರ ಆನಿ ಗೀತಾಲೆ ಸಾಂಗಾತಾಕ ಗೆಲೊ. ಫುಳ್ಳೆ ವರಸ ರಾಜ್ಯಾಂತ ಬರಗಾಲ ಪರಿಸ್ಥಿತಿ ಆಶಿಲೆ ನಿಮಿತ್ತಾನ, ತ್ಯಾ ವರಸ ರಾಜ್ಯೋತ್ಸವ ಪ್ರಶಸ್ತಿ ದೀನಿ ನಾತಿಲ್ಯಾನ, ಹ್ಯಾ ವರಸ 180 ಸಾಧಕಾಂಕ ಪ್ರಶಸ್ತಿ ಫಾವೊ ದಾವಚೆಂ ತಶಿ ದಾಲೆಂ. ರಾಜ್ಯೋತ್ಸವ ಪ್ರಶಸ್ತಿ ಶಾಲ, ರೂ.1.00ಲಕ್ಷ ಸಂಭಾವನ, ಮಾನಧನ, ಆನಿ 20ಗ್ರಾಂ ಭಾಂಗರಾಚೆ ಪದಕ ಮೆಳನ ಆಸಾ. ಆನಿ ಮ್ಹಾಕಾ ಬೆಂಗಳೂರಾಕ ಯೇವನ ವಚ್ಚಾಕ ಖರ್ಚಯ್ ದಿಲಲೊ. ಹಾಂವೆ ಲೆಕ್ಕನಾ ಕರನಾ ನಾತಿಲೆಂ ಅಶಿಂ ಪ್ರಶಸ್ತಿ ಮೆಳೆಲೆ, ಶ್ರೀ ವೆಂಕಟರಮಣ ಸ್ವಾಮೀನ ದಿಲೆಲೆ ಭಾಗ್ಯ ಅಶಿಂ ಮ್ಹಾಕಾ ವಿಶ್ವಾಸ ಆಸಾ.

ತ್ಯಾ ದಿವಸ ಮೆಗೆಲೆ ಸಾಂಗಾತಿ, ಡಾ.ಪಿ.ದಯಾನಂದ ಪೈ, ಶ್ರೀ ಭದ್ರಗಿರಿ ಸರ್ವೋತ್ತಮ ಪೈ, ಕುಂದಾಪುರ ಉಪ್ಪಿನಕುದ್ರು ಭಾಸ್ಕರ ಕಾಮತ (ಬೊಂಬೆ ಖೇಳ) ಹಾಂಕಾಯ ರಾಜ್ಯೋತ್ಸವ ಪ್ರಶಸ್ತಿ ಫಾವೊ ದಾಲಾ. ಹೆಂ ಏಕ ಸಂತೋಷಾಚೆ ಆನಿ ಗೌರವಾಚೆ ವಿಷಯದಾವನ ಆಸಾ.

ಚಿ.ಬಸ್ತಿ ಆನಂದಾಕ 'ಪೊಗೊ' ಪ್ರಶಸ್ತಿ

ಆಮಗೆಲೆ ಬಸ್ತಿಕಾರ ಘರಾಣ್ಯಾಕ ಮಸ್ತ ಖುಷಿ ಖಬರ ದಾವನ ಚಿ.ದಿನ್ನುಲೆ ಚಲ್ಲೊ ಚಿ. ಆನಂದಾಕ, `Pogo ಚೆನಲಾ'ನ 'Wiz Kid' ಅಶಿಂ ಪ್ರಶಸ್ತಿ (award) ದಿಲೆಲೆಂ. ತೊ ಕಾರ್ಯಕ್ರಮ ದಿ. 28.12.2008 ಆಯತಾರಾ 10.00ಕ Pogo ಚೆನಲಾರಿ ಆಯಿಲೆಂ ಪಳಯಲೆಂ. ತಾಕಾ ದಿಲ್ಲಿ ತಾಕುನ ತಾಗೆಲೆ ಆವಯ ಬಾಪಯ ಸಮೇತ ವಿಮಾನಾರಿ ಮುಂಬಯಿಕ ಯೇವನ ವಚ್ಚೆ ಆನಿ ಮುಂಬಂಯ್ತು ರಾವಪಾಚಿ ವ್ಯವಸ್ಥಾ ಚೆನಲಾನ ಕೆಲೆಲೆಂ. ತಾಕಾ 18 ವರಸ ಭರಿ ದಾತನಾ ರೂ 5.00 ಲಕ್ಷ ಮೆಳಚೆ ಇನ್ಶೂರೆನ್ಸ ಪಾಲಿಸಿ ಮೆಳಯಾ.

ಹೆಂ ಆಮಗೆಲೆ ಕುಟುಂಬಾಕಚೀ ಖುಷಿಚೆ ಆನಿ ಗೌರವಾಚೆ ವಿಷಯ.

ಬಂಟವಾಳ ರೋಟರಿ ಕ್ಲಬ್ ಪ್ರಶಸ್ತಿ :

ಬಂಟವಾಳ ರೋಟರಿ ಕ್ಲಬಾಂತ ಹಾಂವ 1972-1978 ತಾಂಯ ಸಾಂದೊ ಆಸೂನ ಮಸ್ತ ಇತಲೆ ಕಾಮ ಕೆಲೆಲೆಂ ಆಸಾ. 1983 ಇಸವಿ ನಂತರ ಮ್ಹಾಕಾ ತ್ಯಾ ಕ್ಲಾಬಾಚೊ ಸಂಪರ್ಕ ಸಂಭಂದ ನಾ ದಾಲೊ. ದಿ.26.3.2011 ದಿವಸ ಬಂಟವಾಳ ರೋಟರಿ ಕ್ಲಬಾಚೆ ವತೀನ ಬಂಟವಾಳ ಲಾಗಚೆ ವಗ್ಗಾ ಗಾವಾಂತ, ಕೇಂದ್ರ ಸರಕಾರಾಚೆ ಮಂತ್ರಿ ಸನ್ಮಾನ್ಯ ಶ್ರೀ ಎಂ.ವೀರಪ್ಪ ಮೊಯಿಲಿಲೆ ಹಸ್ತೂನಿ ಮ್ಹಾಕಾ ಸನ್ಮಾನ ಆಶಿಲೊ. ತೆ ಪರಿಸರಾಚೆ ದುರ್ಬಳ್ಯಾಂಗೆಲೆ ಘರಕಡೆ ವಿದ್ಯುತ್ತೀಕರಣ ದಾಲೆಲೆ ಸಂಧರ್ಭಾರಿ ಹೊ ಸಮಾರಂಭ ಚಲ್ಲಲೊ. ಖೂಬ ಜನ ಜಮಲೆಲಿಂತಿ.

✦✦✦

ಶ್ರೀಮತಿ ಉಷಾ ಕಿಣಿ

ಶ್ರೀಮತಿ ಉಷಾ ಕಿಣಿ ಬೆಂಗಳೂರ ದೂರದರ್ಶನಾಂತ ಸಹಾಯಕ ನಿರ್ದೇಶಕಿ ದಾವನ ಉದ್ಯೋಗಾಂತ ಆಸಾ. 1992 ಇಸವಿಂತ ಅಗೊಸ್ತ 20 ತಾರೀಕೆಚೆ ದಿವಸ ಕೇಂದ್ರ ಸರಕಾರಾನ ಲೋಕ ಸಭಾಂತ ಕೊಂಕಣಿ ಭಾಷಾಕ, ಭಾರತ ಸಂವಿಧಾನಾಚೆ 8ವೆ ವಳೇರಿಂತ ಮೆಳೋನ ಘೆತಿಲೆ ನಿಮಿತ್ತಾನ ಮೆಳಿಲೆ 42 ಸವಲತ್ತಾಚೆ ಪಯ್ಕಿ ದೂರದರ್ಶನಾಂತೂಯ ಕೊಂಕಣಿ ಕಾರ್ಯಕ್ರಮ ಪ್ರಸಾರ ದಾವಚಾಕ ಏಕ ಕಾರಣ ದಾಲೆಂ. ತ್ಯಾ ವೇಳಾರೀಚಿ ಶ್ರೀಮತಿ ಉಷಾ ಕಿಣಿ ಬೆಂಗಳೂರ ದೂರದರ್ಶನಾಂತ ಕಾಮಾಕ ಮೆಳೆಲಿ. ಆಮ್ಗಿ 1993 ಅಗೋಸ್ತ 20 ಆನಿ 21 ಅಶಿಂ ದೋನ ದಿವಸ ಮಂಗಳೂರಾಂತ 'ಕೊಂಕಣಿ ಸಂಭ್ರಮ' ಕಾರ್ಯಕ್ರಮ ದಬಾಜೇನ ಮಾಂಡೋನ ಹಾಳೆಲೆಂ. ತೆ ಕಾರ್ಯಕ್ರಮ ಬೆಂಗಳೂರ ದೂರದರ್ಶನಾರಿ ಪ್ರಸಾರ ಕರಕಾ ಅಶಿಂ ಬೆಂಗಳೂರ ದೂರದರ್ಶನ ಕೇಂದ್ರಾಚೆ ನಿರ್ದೇಶಕಾಕ ಸಂಪರ್ಕ ಕೆಲ್ಲ್ಯಾನ ತಾಣೆ ಮಂಗಳೂರ ಪುರಭವನಾಂತ ಚಲಚೆ 'ಕೊಂಕಣಿ ಸಂಭ್ರಮ' ಕಾರ್ಯಾವಳ ರಿಕಾರ್ಡಿಂಗ ಕರಚಾಕ ಶ್ರೀಮತಿ ಉಷಾ ಕಿಣಿ ಆನಿ ಪಂಗಡ ಧಾಣ್ ದಿಲೆಲೆಂ. ತೆಂ ಆಮಗೆಲೆ ಪಯಲ್ಯಾನ ಪಯಲೆಂ ಪ್ರಯತ್ನ.

ತೇ ವೇಳಾರಿ ಆಯಿಲಿ ಶ್ರೀಮತಿ ಉಷಾ ಕಿಣಿನ ತಿಗೆಲೆ ಪಂಗಡಾಚೆ ತಂತ್ರಜ್ಞಾಕರಚಾನ ಆಮಕಾ ಬರೇ ಸಹಕಾರ ದೀವನ ರಿಕಾರ್ಡಿಂಗ ಕರನ ಪ್ರಸಾರ ಕೆಲೆಲೆ. ತ್ಯಾ ನಂತರ ಶ್ರೀಮತಿ ಉಷಾ ಕಿಣಿನ ಹಾಂವೆ ಆಯೋಜನ ಕೆಲೆಲೆ ಮಸ್ತ ಇತಲೆ ಕೊಂಕಣಿ ಕಾರ್ಯಕ್ರಮ (sponsored ಆನಿ ವೆಗಳೆ) ಪ್ರಸಾರ ಕರನ ಆಮುಗೆಲೆ ಕೊಂಕಣಿ ಕಾರ್ಯ-ಕ್ರಮಾಂಕ ಪ್ರಚಾರ ಮೆಳಚೆ ತಶಿಂ ದಾಲೆಂ.

1995 ಇಸವಿಂತ ವಿಶ್ವ ಕೊಂಕಣಿ ಸಮ್ಮೇಳನ ಘಡಚೆ ಏಕ ಹಫ್ತೊ ಪಯಲೇಂಚಿ ಮಂಗಳೂರಾಕ ದೂರದರ್ಶನ ಪಂಗಡ ಘೇವನ ಯೇವನ ಉಷಾಕಿಣಿನ 'curtain raisor' ಚಿತ್ರೀಕರಣ ಕರನ, ಬೆಂಗಳೂರ ದೂರದರ್ಶನಾರಿ ಪರತ ಪರತ ಪ್ರಸಾರ ಕೆಲೆಲೆಂ ಮಾತ್ರ ನ್ಹಂಯ, ಗೊಂಯ ದೂರದರ್ಶನಾರೀ ಪ್ರಸಾರ ದಾವಚೆ ತಶೀಂ ಪಳಯಲೆಂ. ಹಾಜಾನ ಗೊಂಯಾಂತ ಆನಿ ಕರ್ನಾಟಕಾಂತ ಪಯಲೆಂ ವಿಶ್ವ ಕೊಂಕಣಿ ಸಮ್ಮೇಳನಾಕ ಅಭೂತಪೂರ್ವ ಪ್ರಚಾರ ಮೇಳನ ದೋನ ರಾಜ್ಯಾಂತುಲೆಂ ಕೊನ್ನಾ ಕೊನ್ನಾ ತಾಕುನ ಕೊಂಕಣಿ ಜನ ಆನಿ ಇತರ ಭಾಷಿಕ ಲೋಕಯ ಹಜಾರಾನಿಂ ಸಮ್ಮೇಳನ ದಿವಸಾಂತ ಯೇವನ ಭಾಗಿ ದಾವನ ಖುಷ್ ಪಾವಲೆಂ. ವಿಶ್ವ ಕೊಂಕಣಿ ಸಮ್ಮೇಳನಾಚೆ 7 ದಿವಸಾಚೆ ಕಾರ್ಯಕ್ರಮಯ ಶ್ರೀಮತಿ ಉಷಾ ಕಿಣಿನ ವಿಶೇಷ ಉಮೇದ ಘೇವನ ಚಿತ್ರೀಕರಣ ಕರನ ಬೆಂಗಳೂರ ದೂರದರ್ಶನಾರಿ ಪ್ರಸಾರ ಕೆಲೆಂ.

1998 ಇಸವಿಂತ ಹಾಂವ ಕರ್ನಾಟಕ ಕೊಂಕಣಿ ಸಾಹಿತ್ಯ ಅಕಾಡೆಮಿಚೆ ಅಧ್ಯಕ್ಷ ಆಸತನಾ, ನವದೆಹಲಿಂತ ತೀನ ದಿವಸಾಚೆ ಕೊಂಕಣಿ ಸಾಂಸ್ಕೃತಿಕ ಉತ್ಸವ ಮಾಂಡೋನ ಹಾಳೆಲೆ. ಕರ್ನಾಟಕಾಂತುಲೆ 130 ಕಲಾವಿದಾಂಕ ದಿಲ್ಲಿಕ ಆಪೋವನ ವ್ಹರನ ಥಂಯ ಕೊಂಕಣಿ ಸಾಂಸ್ಕೃತಿಕ ಕಲಾ ಪ್ರದರ್ಶನ ಕಾರ್ಯಕ್ರಮ ದವರಲೆಲೆಂ. ಆನಿ ತೆ ತೀನ ದಿವಸಾಂತುಲೆ ಕಾರ್ಯಕ್ರಮ ಚಿತ್ರೀಕರಣ ದಾವನ ಬೆಂಗಳೂರ ದೂರದರ್ಶನಾರಿ ಪ್ರಾಯೋಜಿತ ಕೊಂಕಣಿ ಕಾರ್ಯಕ್ರಮ ದಾವನ ಪ್ರಸಾರ ದಾಲೆಂ.

ಕರ್ನಾಟಕ ರಾಜ್ಯಾಂತುಲೆ ಕೊಂಕಣಿ ಮಹಿಳಾಂಕ ಬೆಂಗಳೂರಾಂತ 6 ದಿವಸ ಕೊಂಕಣಿ ಓವಿ (ovi) ಸಂಗೀತ ಕಾರ್ಯಶಾಳಾ ಕರನ ತೆಂ ದೂರದರ್ಶನಾರಿ ಪ್ರಸಾರ ಕೆಲೆಂ. ತಶೀಂಚ ಶ್ರೀ ಸಂತೋಷ ಕುಮಾರ ಗುಲ್ವಾಡಿನ ಸಂಗ್ರಹ ಕರನ ಹಾಂವೆ ಬಸ್ತಿ ಪ್ರಕಾಶನಾಚೆ ವತೀನ ಪ್ರಕಾಶನ ಕೆಲೆಲೆ 'ತಾ.ತಾ. ತಿಂಗಣ' ಬಾಳಗೀತಾಂ.

ವಿಷಯಾಂತೂಯ 6 ದಿವಸಾಚೆ ಕಾರ್ಯಾಗಾರ (workshop) ಬೆಂಗಳೂರ ಕಾಶೀ ಮಠಾಂತ ಚಲ್ಲೆಲೆಂ ದೂರದರ್ಶನಾರಿ ಪ್ರಸಾರ ಕೆಲೆಲೆಂ.

ಆರತಾಂಚ, ವಿಶ್ವ ಕೊಂಕಣಿ ಬಾಳ ನಾಟಕಂ 'ಕುಂಡ್ಯಾ ಕುರ್ಕುಳ' 'ಪಾತೋಳಿ ರೂಕ', 'ಚಂದ್ರಹಾಸ' ನಾಟಕಯ ಬೆಂಗಳೂರ ದೂರ ದರ್ಶನ ಚಂದನ ಚೇನಲಾರಿ ತಾಕುನ ಪ್ರಸಾರ ದಾಲಯಾಂ. ಹ್ಯಾ ಸರ್ವ ಕಾರ್ಯಕ್ರಮ ಬೆಂಗಳೂರ ದೂರದರ್ಶನ ತಾಕುನ ಪ್ರಸಾರ ದಾವಚಾಕ ಶ್ರೀಮತಿ ಉಷಾ ಕಿಣಿನ ವ್ಯಕ್ತಿಶ: ಮೆಹನತ್ ಘೆತಿಲ್ಯಾನ ವಯ್ರ ಬರೆಯಿಲೆ ಕಾರ್ಯಕ್ರಮ ಪ್ರಸಾರ ದಾಲೆ ಅಶಿಂ ಸಾಂಗುಕಾ ದಾತಾ.

ಶ್ರೀಮತಿ ಉಷಾಕಿಣಿನ ಮಾತೃಭಾಷಾ ವಯ್ರ ಮೊಗಾನ ವಯ್ರ ಬರೆಯಿಲೆ ಕಾರ್ಯಕ್ರಮ ದೂರದರ್ಶನಾರ ಪ್ರಸಾರ ಕರಚಾಂತ ಮೆಹನತ ಘೆತಿಲಿ ಮಾತ್ರ ನ್ಹಂಯ, ತಾಜಾ ಪಶಿ ಚಡ ದಾವನ ತಿಗೆಲೊ ಬಾಮ್ಮುಣು (ಗೋವ್) ಶ್ರೀ ವಸಂತ ಕಿಣಿನ ಆನಿ ಉಷಾ ಕಿಣಿನ ವಿಶ್ವ ಕೊಂಕಣಿ ಕೇಂದ್ರಾಕ ರೂ.1.00 ಲಾಖ ದೇಣಿಗಾಯ ಉಗತೆ ಮನಾನ ವಿಶೇಷ ದಾವನ ದಿಲಯಾ. ಹೆಂ ಬರೋವಚಾಕ ಮ್ಹಾಕಾ ಖೂಬ ಅಭಿಮಾನ ಭೊಗತಾ.

✦✦✦

ಕೊಡಿಯಾಲ ಖಬರ ಪತ್ರಿಕಾ

ಆರತಾಂಚೆ ದಿವಸಾಂತ ಆಮಗೆಲೆ ಸಮಾಜಾಚೆ ಜನಾಂಕ ಆಮಗೆಲೆ ಸಮಾಜಾಚೆ ವೆಗವೆಗಳೆ ಕ್ಷೇತ್ರಾಂತ ಚಲಚೆ ಬರೆಂ ಅಥವಾ ವಾಯಟ ವಿಷಯು ಕಳಚೆ ನಾ ದಾಲಯಾ. ಕೆದನಾಯ ಬಿಜಿ ಬಿಜಿ ಆಶಿಲ್ಯಾನ ಮಂಗಳೂರಚೆ ಮಣ್ಣಗುಡ್ಡೆರ ದಾಲೆಲೆ ಘಟನಾ (ಬರೆ ದಾವೊ ವಾಯಟ.) ರಥಬೀದಿಂತ ಆಶಿಲ್ಯಾಂಕ ಕಳಚೆ ನಾ. ಬಂಟವಾಳಾಂತ ದಾಲೆಲೆ ಏಕ ವ್ಹಡ ಯಾ ಲ್ಹಾನ ವಿಷಯ ಲಾಗಚೆ ಪಾಣೆಮಂಗಳೂರಾಂತುಲೆ ಸಮಾಜ ಬಾಂಧವಾಂಕ ಕಳಚೆ ನಾ, ಅಶಿ ಏಕ ಪರಿಸ್ಥಿತಿ ಆಯಲ್ಯಾ. ಆನಿ ಆಮಗೆಲೆ ಸಮಾಜಾಂತ ಕೊಂಕಣಿ ಪತ್ರಿಕಾ ವಾಜುಚೆ ವಿಷಯಾಂತ ಉದಾಸೀನತಾ ವಾಡುನ ಆಯಿಲೆ ವಿಷಯಾಂತ ಹಾಂವೆ ತಾತ್ತಾವಳಿ ಡಾ. ಮೋಹನ ಪೈ, ವೆಂಕಟೇಶ ಬಾಳಿಗಾ ಹಾಂಗೆಲಾಗಿ ವ್ಯಕ್ತ ಕರಚೆ ಆಶಿಲೆ. ಹ್ಯಾ ಖಾತಿರ ಏಕ ಕೊಂಕಣಿ ಪತ್ರ ಉಜ್ವಾಡಾವನು, ಆಮಗೆಲೆ ಸಮಾಜಾಚೆ ಖಂಯೀ, ಕಸ್ಸಲೇಯ ದಾವೊ ಏಕ ಘಟನಾ, ಸಮಾರಂಭ, ಸಮಾಜಾಂತುಲೆ ತರ್‍ನಾಟ್ಯಾಂಕ ಅಥವಾ ವಿದ್ಯಾರ್ಥಿಂಕ ಖಂಚೆಯ ಪಶಸ್ತಿ, 'ಪಾರಿತೋಷಕ' ಅಥವಾ ವಿಶೇಷ ಅಂಕ ಯಾ ಪ್ರಾವಿಣ್ಯತಾ ಮೆಳೆಲೆ ವಿಷಯಾಂತ ಹ್ಯಾ ಪತ್ರಾರಿ ಆಯಲ್ಯಾರಿ ಮಸ್ತ ಗಾಂವಚೆ ಜನಾಂಕ ಪತ್ರ ವಾಜೂನ ಮಾಹಿತಿ ಮೆಳಚೆ ತಶಿಂ ದಾತ್ತಾ ಮ್ಹಳೆಲೊ ಮೆಗೆಲೊ ಅಭಿಪ್ರಾಯ ತಾಂಗೆಲಾಗಿ, ಹಾಂಗೆಲಾಗಿ ವ್ಯಕ್ತ ಕರಚೆ ಆಶಿಲೆಂ.

ಜಾಹೀರಾತ (Advertisement) ವ್ಯವಹಾರಾಂತ ಆಶಿಲ್ಯಾ ವೆಂಕಟೇಶ ಬಾಳಿಗಾನ ಧೈರ್ಯ ಕರನ 'ಕೊಡಿಯಾಲ ಖಬರ' ಮ್ಹಳೆಲೆ ಪಾಕ್ಷಿಕ ಪತ್ರ (Fort- nightly) ಶುರುವಾತ ಕರಚಾಕ ನಿರ್ಧಾರಕೆಲೊ. ಶ್ರೀ ದಿ. ಕೆ.ಕೆ.ಪೈ ಮಾಮಾನ ಕೊಡಿಯಾಲ ಖಬರ ಪತ್ರ ಉಗ್ತಾವಣ ಕೆಲೆ. ತ್ಯಾ ನಂತರ ವೆಂಕಟೇಶಾನ ಆನಿ ಹಾಂವೆ ಮಸ್ತ ಗಾವಾಂಕ ವಚುನ ಕೊಡಿಯಾಲ ಖಬರ ಪಾಕ್ಷಿಕಾಕ ಏಜಂಟ ನೇಮಣೂಕ ಕರಚಾಕ ಪ್ರವಾಸ ಕೆಲಲೊ ಆಸಾ. ದಾಲಯಾರೀ ಸುರವೇಕ ಆಮಗೆಲೆ ಪ್ರಯತ್ನಾಕ ಫಲ ಮೇಳನಿ. ನಂತರ ವೆಂಕಟೇಶಾನ ವೆಗಳೆ ವೆಗಳೆ ರೀತಿನ ಪ್ರಯತ್ನ ಕೆಲ್ಲ್ಯಾನ ಆತಾಂ ಆರತಾಂ, ಹ್ಯಾ 4 ವರಸಾಂತ ಕೊಡಿಯಾಲ ಖಬರಾಚೆ ಸುಮಾರ 3000 ಪ್ರತಿ ದೇಶ ವಿದೇಶಾಂತ ಆಸಚೆ ಜನ ವಾಚಕ ದಾವನ ವಾಜಿತಾತಿ. ತೆಂ ಏಕ ವ್ಹಡ ಸಾಹಸ ಕೃತ್ಯ ಮ್ಹೊಣಚಾಕ ಅಡಚಣ ನಾ.

ಶ್ರೀ ವೆಂಕಟೇಶ ಬಾಳಿಗಾನ ಕರ್ನಾಟಕ ರಾಜ್ಯ ಆನಿ ಇತರ ರಾಜ್ಯಾಂತ ಕೊಂಕಣಿ ಜನಾಂಗೆಲೊ ಸಂಖೊ ಚಡ ಆಶಿಲೆ ಗಾವಾಂತ ಕೊಂಕಣಿ ಸಾಹಿತ್ಯ ಕಾರ್ಯಾಗಾರ (workshop) ಗೋಷ್ಠಿ (Seminar) ಕ್ವಿಜ್, ಸಾಂಸ್ಕೃತಿಕ ಸ್ಪರ್ಧಾಯ ಮಾಂಡೋನ ಹಾಳೆಲೆ ಆಸಾ. ಆರತಾಂ ವೆಂಕಟೇಶಾನ ಕೊಡಿಯಾಲ ಖಬರಾಚೆ ಚಾರ ವರಸಾಚೆ ಸಂಪಾದಕೀಯ (Editorials) 'ಮನಾದಾಕುನ' ಪುಸ್ತಕ ರೂಪಾರಿ ಹಾಳೆಲೆಂ ಆಸಾ.

✦✦✦

ಕಲಾ ಪ್ರವೀಣ ರಾಮದಾಸ ಶೇವಗೂರ

ಶೇವಗೂರ ರಾಮದಾಸ ಕಾಮತ ಏಕ ಜನ್ಮಥ ಚಿತ್ರ ಕಲಾವಿದ. ತಾಗೆಲೊ ಬಾಪಯ ಶ್ರೀ ಶೇವಗೂರ ಲಕ್ಷಣ ಕಾಮತ ಹಾಣೆ 20ವೆ ಶತಮಾನಾಚೆ ಆದಿಂತೂಚಿ ಮಂಗಳೂರ ರಥಬೀದಿಂತ ತಾಗೆಲೆ ಶೇವಗೂರ ಆರ್ಟ್ಸ್ ಕಲಾ ಶಾಲಾ ಶುರು ಕರನ ನಾಂವ ಪಾವಿಲೊ. ತಾಗೆಲೊ ಪೂತ ರಾಮ-ದಾಸಾಲೆ ಕಾಲೇಜ ಶಿಕ್ಷಣ ಮಂಗಳೂರಾಂತ ದಾತಚಿ, ತಾಕಾ ಬಾಪಯನ ಮುಂಬಯಿಚೆ ಜೆ.ಜೆ.ಸ್ಕೂಲ ಆಫ ಆರ್ಟ್ಸ್ ಹಾಂಗಾ ಕಲಾ ನೈಪುಣ್ಯ ತರಬೇತ ಘೆವಚಾಕ ಧಾಡಿಲೊ. ರಕ್ತಗತ ದಾವನ ಬಾಪಯ ತಾಕುನ ಆಯಿಲೆ ಕಲಾಭಿಜ್ನತಾ ಆನಿ ಮುಂಬಯಿ ಕಲಾ ಶಾಳೆಂತ ಘೇತಿಲೆ ತರಬೇತಾಚೆ ನಂತರ ರಾಮದಾಸ ಮಂಗಳೂರಾಕ ಬಾಪಯಲೆ ಕಲಾ ಶಾಳಾಕ ಪಾವತನಾ ತೊ ಏಕಲೊ ಪರಿಪೂರ್ಣ ವರ್ಣಚಿತ್ರ ಕಲಾವಿದ ದಾವನೂಚಿ ಯೇವನ, ಮಂಗಳೂರ ಕಲಾ ಕ್ಷೇತ್ರಾಂತ ಪ್ರವೇಶ ಕೆಲೊ ಅಶಿಂ ಸಾಂಗೂಯೇತ.

ನಂತರ ರಾಮದಾಸಾನ ಬಾಪಯಲೆ ನಾಂವ ಆನಿಕಯ ವ್ಹಡ ಮಾಪಾನ ಪ್ರಕಾಶಮಾನ ದಾವಚೆ ತಶಿಂ, ಆನಿ ಗಿರಾಯ್ಕಲೆಂ ಮನ ಆನಿ ಕಲಾಸಕ್ತಾಂಗೆಲೆ ಪ್ರತೀಕ್ಷಾಕ, ವಿಷೇಷ ದಾವನ ಧರ್ಮಸ್ಥಳ ಧರ್ಮಾಧಿಕಾರಿ ಡಾ.ವಿರೇಂದ್ರ ಹೆಗ್ಗಡೆ, ಡಾ.ಶಿವರಾಂ ಕಾರಂತ ಅಸಲ್ಯಾ ಕಲಾ ಪ್ರೇಮಿಂಗೆಲೆ ಪ್ರಶಂಶಾಕಯ ಘಾವೊದಾಲೊ. ರಾಮದಾಸಾನ *ಕೆಲೆಲೆ ಡಾ.ಶಿವರಾಂಕಾರಂತಾಲೆ ವರ್ಣಚಿತ್ರ* 1996 ಇಸವಿಂತ ಮಂಗಳೂರಾಂತ ಕನ್ನಡ ಸಾಹಿತ್ಯ ಸಮ್ಮೇಳನ (ತಾಜೆ ದೋನ ದಿವಸ ಪಯಲೆ ಡಾ. ಶಿವರಾಮ ಕಾರಂತ ಅಂತರಲೊ.) ಉಗ್ತಾವಣ ದಾತನಾ, ಪಯಲೆಂ ರಾಮದಾಸಾನ ಕೆಲೆಲೆ ಶಿವರಾಮ ಕಾರಂತಾಲೆ ವರ್ಣ ಚಿತ್ರ. (Portrait) ಡಾ.ಹೆಗ್ಗಡೆನ ಅನಾವರಣ ಕೆಲೆಂ. ತೆಂ ವರ್ಣ ಚಿತ್ರ ಶಿವರಾಂ ಕಾರಂತ ಉಠಾನ ಯೇವನ ಸಮ್ಮೇಳನ ವೇದಿರಿ ಉಪಸ್ಥಿತ ಆಶಿಲೆ ವರೀಚಿ ಸಮ್ಮೇಳನ ಮಾಂಟವಾಂತ ಜಮಲೆಲೆ ಹಜಾರೋ ಹಜಾರ ಪ್ರತಿನಿಧಿಂಕ ದಿಸೂನ ಯೇವನ, ತಾನ್ನಿ ದೊಳ್ಯಾಂತ ದಾಕುನ ದುಖಾ:ಶ್ರು ಗಳಯಲೆಂ. ತಸಲೊ ಏಕ ವ್ಹಡ ಕಲಾ ತಪಸ್ವಿ ಶೇವಗೂರ ರಾಮದಾಸ ಕಾಮತಿ.

ಶೇವಗೂರ ರಾಮದಾಸ ಕಶಿ ಏಕ ಚಿತ್ರ ಕಲಾವಿದಕೀ ತಶೀಂಚ ತಾಗೆಲೆ ಬಾಯಲ ಶ್ರೀಮತಿ ಸಂಧ್ಯಾ ಶೇವಗೂರ ಏಕ ಸಾಹಿತ್ಯಾಸಕ್ತ ಲೇಖಿಕಿ. ಮಸ್ತ ಇತಲೆ ನ್ಹಂಯ ದಾಲಯಾರೀ, ಮೌಲಿಕ ಸಾಹಿತ್ಯ ರಚನ ತೀಣೆ ಕೆಲಾಂ. ಕೊಂಕಣಿ ಭಾಷೆಂತ ಉತ್ತಮ ಸಾಹಿತ್ಯ ರಚನ ಕರಚಾಕ ಪ್ರಯತ್ನ ಕರತಾಲಿ. ಏಕ ಬರೇ ಸಾಹಿತ್ಯ ವಾಚಪಿ ದಾವನ, ಅನುವಾದ ಸಾಹಿತ್ಯ ರಚನ ಕರನ, ತೀಣೆ ನಾಂವ ಘೆತಿಲೆ. ದಾಲಂಯಾರ ತಿಕಾ ಮಧ್ಯವಂಯ ದಾತನಾಚಿ ಕ್ಯಾನ್ಸರ ರೋಗ ಯೇವನ ಅಂತರಲಿ. ತೀಣೆ ಮರಣ ಪಾವಚೆ 4 ದಿವಸ ಪಯಲೆಂ ಮ್ಹಾಕಾ ಮೊಳೋವಕಾ ಅಶಿಂ ರಾಮದಾಸಾಲಾಗಿ ಸಾಂಗುನ ಧಾಡಲೆಲೆಂ. ತಶಿ, ಹಾಂವ ಅತ್ತಾವರ ಕೆ.ಎಂ.ಸಿ. ಆಸ್ಪತ್ರೆಕ ತಿಕಾ ಮೊಳೋವಚಾಕ ಗೆಲಲೊ. ತೀಣೆ ಮಸ್ತ ನಿತ್ರಾಣ ಆಸಲ್ಯಾರೀ ಉಠಾನ ಯೇವನ ಮೆಗೆಲೆ ಪಾಯ ಧರಲೆ. ಆನಿ ಹಾಂವೆ ತಿಗೆಲೆ ಸಾಹಿತ್ಯ ರಚನ ಕರಚೆ ವಾವ್ರಾಂತ ತಿಕಾ ಉಮೇದ ದಿಲೆಲೆ ವಿಷಂಯಾಂತ ತೀಣೆ ಮೆಗೆಲೊ ಉಪಕಾರ ಆಟಯಲೊ. ದಿ.13.4.2011 ತೀ ಅಂತರಲಿ. ತಿಗೆಲೆ ಮರಣ ಮಂಗಳೂರಾಂತ ಕೊಂಕಣಿ ಸಾಹಿತ್ಯ ವಾವ್ರಾಕ ದಾಲೆಲೆ ವ್ಹಡ ನಷ್ಟ ಅಶಿಂ ಮೆಗೆಲೆ ಸಮ್ಜಣಿಕಾ.

✦✦✦

ಬಾಳ ನಾಟಕ ತರಬೇತ ಆನಿ ನಾಟಕ ಪ್ರದರ್ಶನ

ವಿಶ್ವ ಕೊಂಕಣಿ ಸಾಹಿತ್ಯ ಅಕಾಡೆಮಿ ನಂತರ ವಿಶ್ವ ಕೊಂಕಣಿ ನಾಟಕ ಅಕಾಡೆಮಿ ಕರಚೆ ಮೆಗೆಲೆ ಯೋಜನಾಂತ ಥೊಡೇ ವೇಳ ಲಾಗಲೊ. ದಾಲಯಾರೀ ಕೊಂಕಣಿ ಲ್ಹಾನ ಪ್ರಾಯೇಚೆ ಚೆರ್ಡುವಾಂಕ, ವಿದ್ಯಾರ್ಥಿಂಕ ಕೊಂಕಣಿ ನಾಟಕ ಅಭಿನಯ ತರಬೇತ ದೀವನ 'ಬಾಳ ನಾಟಕ' ಪ್ರದರ್ಶನ ಕರಚೆ ಯೋಜನಾ ಕಾರ್ಯಗತ ಕರಚೆ ವೇಳ ಆಯಲೊ.

ಸಾಬಾರ ವರಸ ತಾಕುನ ಮಂಗಳೂರಾಂತ ಲ್ಹಾನ ವಿದ್ಯಾರ್ಥಿಂಕ ಕನ್ನಡ ನಾಟಕ ತರಬೇತ ಕಾರ್ಯಶಾಳಾ ಕರತ ಆಸಚೆ ಶ್ರೀ ಪ್ರಕಾಶ ಶೆಣೈಲೊ ಸಂಪರ್ಕ ಮ್ಹಾಕಾ ದಾಲೊ. ತಾಕಾ ಕೊಂಕಣೀ ಭಾಷೆಚೆ ಬಾಳಾಂಕ ನಾಟಕ ತರಬೇತ ದೀವನ ಕೊಂಕಣಿ ನಾಟಕ ಪ್ರದರ್ಶನ ಕರಚೆ ಖಾತಿರ ಆಮೆಗೆಲೆ ಸಾಂಗಾತಾಕ ಮೇಳನ ವಾವ್ರ ಕರಚೆ ವಿಚಾರ ಸಾಂಗಲೊ. ತಾಣೆ ಮೆಗೆಲಿ ಸೂಚನಾ ಮಾನ್ನುನ ಘೇವನ, ತಾಗೆಲೆ ಸಾಂಗತಾಕ ಮೆಳನ ವಾವುರಚೊ ಶ್ರೀ ಜಗನ ಪವಾರ ಮ್ಹಳೆಲೆ ಏಕ ಉತ್ಕೃಷ್ಟ ಕಲಾವಿದ ಆನಿ ನಾಟಕ ತರಬೇತದಾರಾಕ ಘೇವನ ವಿಶ್ವ ಕೊಂಕಣಿ ಕೇಂದ್ರಾಕ ಯೇವನ ಚಿ. ಗುರುಲಾಗಿ ಆನಿ ಮೆಗೆಲಾಗಿ ಭಾಸಾಭಾಸ ಕೆಲೆಂ. ಆನಿ ಆಮ್ಹಿ ಕೊಂಕಣಿ ಚೆರ್ಡುವಾಂಕ ಆನಿ ವಿದ್ಯಾರ್ಥಿಂಕ ನಾಟಕ ತರಬೇತ ದೀವನ ನಾಟಕ ಪ್ರದರ್ಶನ ದಿವಚೆ ಯೋಜನಾಕ ಬುನ್ಯಾದ ಘಾಲಿ.

ಪಂ್ಯುಲೆಂ ಕುಂಡ್ಯಾಕುರ್ಕುಳ (ಗೊಯಾಂತ ಕುಂಡ್ಯಾ ಕುಸ್ಕುರ) ಲೋಕ ಕಾಣಿ ಘೇವನ ತಾಕಾ ಸಂಭಾಷಣ (script) ಬರೋವನ ನಾಟಕ ರೂಪಾರಿ ಹಾಡಚೆ, ಆನಿ ಲ್ಹಾನ ಪ್ರಾಯೇಚಾಂಕ ತರಬೇತ ದೀವನ ರಂಗವೇದಿರಿ ಹಾಡಚೆ ಅಶಿಂ ಠರಯಲೆಂ. ತಾನ್ನಿ ದೋಗಾನಿಯ ಕುಂಡ್ಯಾಕುರ್ಕುಳ ಕಾಣಯೇಕ ಗುರುಲೆ ಸಾಂಗಾತಾಕ ಬಯಸುನ ಸನ್ನಿವೇಶ ಆನಿ ಸಂಭಾಷಣ ಬರೋವನ ನಾಟಕ ತರಬೇತ ಪೂರ್ಣಕರನ ಪ್ರದರ್ಶನ ಕರಚಾಕ ತಯಾರಿ ಕೆಲೆಂ. ಆನಿ ಕೊಂಕಣಿ ಬಾಲನಾಟಕ ತರಬೇತ ಶಿಬಿರ ನಳಂದಾ ಸಭಾಗೃಹಾಂತ ಶುರುವಾತ ದಾವನ, 20 ದಿವಸ ನಂತರ ಕುಂಡ್ಯಾಕುರ್ಕುಳ ನಾಟಕಾಚೆ ಪಯಲೆಂ ಪ್ರಯೋಗ ಮಂಗಳೂರ ಪುರಭವನಾಂತ ಸಾದರ ಕೆಲೆಂ. ತಾಕಾ ಅಭೂತ-ಪೂರ್ವ ಪ್ರತಿಕ್ರಿಯಾ ಮೆಳೆಲಿ. ಪುರಭವನ ಪ್ರೇಕ್ಷಾಂಗೆಲೆ ಜಮಾತೇನ ಭೊರನ ಗೆಲೆಲೆಂ. ಆನಿ ಪ್ರತೀ ಎಕ್ಲ್ಯಾಲೆ ತೊಂಡತಾಕುನ ನಾಟಕ ಬರೆಂ ದಾಲಾ ಮ್ಹಳೆಲೆ ಶ್ಲಾಘನಾ ವ್ಯಕ್ತದಾಲೆಲೆಂ; ಆಮಗೆಲೆ ಪ್ರಯೋಗಾಚೆ ಪಯಲೆ ಪ್ರಯತ್ನಾಂತೂಚೀ ಯಶ ಮೆಳೆಲೆಂ ದಿಸೂನ ಆಯಲೆಂ.

ನಂತರ ಕುಂಡ್ಯಾಕುರ್ಕುಳ ಕಾರ್ಕಳಾಂತ ಶ್ರೀ ರಾಮದಾಸ ಕಿಣಿಲೆ ಪ್ರಾಯೋಜಕತ್ವಾರಿ, ಪ್ರದರ್ಶನ ದಾಲೆಂ ನಂತರ ಮಂಗಳೂರಾಂತ ಕರಾವಳಿ ಉತ್ಸವಾಚೆ ದಿವಸಾಂತ ಕರ್ನಾಟಕ ಕೊಂಕಣಿ ಸಾಹಿತ್ಯ ಅಕಾಡೆಮಿ ವತೀನ ಪ್ರದರ್ಶನ ದಾಲೆಂ. ನಂತರ ಬೆಂಗಳೂರ ಕಾಶೀಮಠಾಂತ ದಿ.14.4.2011 ಡಾ. ಪಿ.ದಯಾನಂದ ಪೈ ಹಾಂಗೆಲೆ ಪ್ರಾಯೋಜಕತ್ವಾರಿ ಚಲ್ಲೆಲೆ. ಉಡುಪಿ, ಕುಂದಾಪುರ, ಕಾರವಾರ, ಕುಮಟಾ, ಭಟಕಳ, ಆನಿ ಉಪ್ಪುಂದ ಅಶಿಂ ವಿಶ್ವ ಕೊಂಕಣಿ ಬಾಳ ನಾಟಕ ಅಭಿಯಾನ ಚಲ್ಲೆಲೆ.

ತಾಜಾಪಶಿ ವಿಶೇಷದಾವನ ಬೆಂಗಳೂರ ದೂರದರ್ಶನಾಚೆ ಉಪ ನಿರ್ದೇಶಕಿ ಶ್ರೀಮತಿ ಉಷಾಕಿಣಿಲೆ ಸಹಕಾರಾನ ಕುಂಡ್ಯಾಕುರ್ಕುಳ ಲೋಕ ನಾಟಕ ದಿ.15.5.2011 ದೂರದರ್ಶನ ಕೇಂದ್ರಾಂತ ರಿಕಾರ್ಡಿಂಗ ದಾವನ ಪಯಲೊ ವಾಂಟೊ ಪ್ರಸಾರ ದಾಲೆಂ. ಆಮ್ಹಿ ವಿಶ್ವ ಕೊಂಕಣಿ ಕೇಂದ್ರಾಂತ ತಾಜೆ CD ಕರನ ದವರಲೆಲೆಂ. ಆತಾಂ, ದೇಶ ವಿದೇಶಾಂತ ಕೊಂಕಣಿ ಜನ CD ಪಳಯತಚೀ, ಸಂತೋಷ ಭೊಗತಚೀ ಆಸತಿ.

'ಕುಂಡ್ಯಾಕುರ್ಕುಳ' ಕೊಂಕಣಿ ಲೋಕ ಕಾಣಿ ನಾಟಕ ರೂಪಾರಿ ಪ್ರದರ್ಶನಾಕ ಆಯಲೆ

ಪರಾಂತೆ ಪ್ರಕಾಶ ಶೆಣ್ಯೈ ಆನಿ ಶ್ರೀ ಜಗನ ಪವಾರಾನಿಂ ಗುರುಲೆ ಸಾಂಗಾತಾಕ ಮೇಳನ 'ಪಾತೋಳಿ ರೂಕು' ಮ್ಹಳೆಲೆ ಲೋಕ ಕಾಣಿ ನಾಟಕ ದಾವನ ಸಂಭಾಷಣ ಆನಿ ಸನ್ನಿವೇಶ ಬರೋವನ' ತೇಂವಯ ನಾಟಕ ರೂಪಾರಿ ಹಾಳೆಲೆಂ. ತ್ಯಾ ಖಾತಿರ ವಿಂಗಡ ಏಕ ಕೊಂಕಣಿ ವಿದ್ಯಾರ್ಥಿಂಗೆಲೆ ಪಂಗಡ, ತಯಾರಿ ದಾವನ 20 ದಿವಸಾಚೆ ತರಬೇತ ಘೇವನ ಮಂಗಳೂರ ಪುರಭವನಾಂತ ಪ್ರದರ್ಶನ ದಾಲೆಂ. ಆನಿ ನಾಟಕ ಖೂಬ ಪ್ರಶಂಸಾಕ ಪಾತ್ರ ದಾಲೆಂ. 'ಪಾತೋಳಿ ರೂಕು' ಕೊಚ್ಚಿಚೆ ಟಿ.ಡಿ. ಸಾಳೆಂತ ಪ್ರದರ್ಶನ ದಾಲೆಂ ನಂತರ ಮಾಂಡ ಸೋಭಾಣ ಸಂಸ್ಥಚೆ 'ಮ್ಹಯನ್ಯಾಚಿ ಮಾಚಿ' ಕಾರ್ಯಾವಳಿಂತ ಪ್ರದರ್ಶನದಾಲೆಂ.

ಚೆನ್ನೈಚೆ (ಆದಲೆ ಮದ್ರಾಸ) ಸಂಯುಕ್ತ ಗೌಡ ಸಾರಸ್ವತ ಸಭಾ ಏಕ ಕೊಂಕಣಿ ಜನಾಂಗೆಲೆ ಮ್ಹಾಲಗಡೊ ಸಂಸ್ಥೊ. ತ್ಯಾ ಸಂಸ್ಥ್ಯಾಚೆ 'ಶತಿ ವರಸ', ಸುವಾಳ್ಯಾಕ, ಸಂಸ್ಥ್ಯಾಚೆ ಆತಾಂಚೆ ಕಾರಭಾರಿನಿ ಮಸ್ತ ಇತಲೆ ಕಾರ್ಯಾವಳ ಹಾತಾಂತ ಕಾಣ ಘೇವನ ವರಸ ಭರಿ ವೆಗವೆಗಳೆ ಸಾಮಾಜಿಕ, ಸಾಂಸ್ಕೃತಿಕ ಕಾರ್ಯಕ್ರಮ ಕರನ ಸಂಭ್ರಮಾರಿ ಆಚರಣ ಕರಚೆ ಠರಯಿಲೆಂ. ಎಸ.ಜಿ.ಎಸ. ಸಭಾಚೆ ಮುಖೇಲಾನಿ 'ಪಾತೋಳಿ ರೂಕು' ಬಾಳಾಂಗೆಲೆ ನಾಟಕ ಚೆನ್ನೈಂತ ಶತಿ ಸಮಾರಂಭಾಚೆ ವಾಂಟೊದಾವನ ಪ್ರದರ್ಶನ ಕರಚಾಕ ಆಮಂತ್ರಣ ದಿಲೆಂ. ತಾನ್ನಿ ಅಮಕಾ ಮಸ್ತ ಇತಲೆ ಮಾನ ದೀವನ ಸಾಧನ ಸುವಿಧಾ ದೀವನ ಚೆನ್ನೈಕ ಆಪೋವನ, ದಿ.22.4.2012ದಿವಸ ಸಾಂಜೆ ಸಭಾಚೆ ವೇದಿರಿ 'ಪಾತೋಳಿ ರೂಕು' ನಾಟಕ ಪ್ರದರ್ಶನ ದಾಲೆಲೆ.

ಚೆರ್ಡುವಾಂಗೆಲೆ ಪ್ರತಿಭಾ ಪೋಳೊವನ ಥಂಯ್ ಮೆಳಲೆ ಶ್ರೋತ್ರಾಂಕ ಖೂಬ ಖೂಬ ಆನಂದ ದಾಲೆ. ಸಭಾಚೆ ಅಧ್ಯಕ್ಷ, ಕಾರ್ಯದರ್ಶಿ ಆನಿ ಮಂಡಳಿಚೆ ಸದಸ್ಯಾನಿಂ ಮುಕ್ತ ಕಂಠಾನ ನಾಟಕ ಶ್ಲಾಘನ ಕೆಲೆ ಮಾತ್ರ ನ್ಹಂಯ, ವಿಶ್ವ ಕೊಂಕಣಿ ಕೇಂದ್ರಾಚೆ ವತೀನ ಆನೀ ಏಕ ನಾಟಕ ಚೆನ್ನೈಂತ ತಾಂಗೆಲೆ ಸಭಾ ಭವನಾಂತ ಪ್ರದರ್ಶನ ಕರಕಾ ಅಶಿಂ ಅಭಿಪ್ರಾಯ ವ್ಯಕ್ತ ಕೆಲೆಂ. ನಂತಾ ಮ್ಹಾಕಾ ತಾಂಗೆಲೊ ಕಾರ್ಯದರ್ಶಿ ಶ್ರೀ ಸಿ.ಜೆ.ನಾಯಕ, ಖಜಾಂಚಿ ಶ್ರೀ ಕೆ.ಪಿ. ಲಕ್ಷ್ಮಣರಾವ್ (ಆಮ್ಹಿ 1988 ಇಸವಿಂತ ನವದೆಹಲಿಂತ ಕೊಂಕಣಿ ಕಲಾ ಉತ್ಸವ ಕೆಲೆಲೆ ವೇಳಾರಿ ತಾಣೆ ಆಮಕಾ ಖೂಬ ಸಹಾಯ ಕೆಲೆಲೆ ಹಾಂವೆ ಉಲ್ಲೇಖ ಕೆಲಾ) ಆನಿ ಶತಮಾನೋತ್ಸವ ಕಾರ್ಯಕ್ರಮಾಚೆ ಕಾರ್ಯದರ್ಶಿನ ಆಮಕಾ ಮಸ್ತ ಮರ್ಯಾದ ಆನಿ ಆತಿಥ್ಯ ದಿಲೆಲೆಂ ವಿಸೋರಚೆ ನ್ಹಂಯ.

ನಂತರ 'ಪಾತೋಳಿ ರೂಕ' ನಾಟಕ ದಿ. 9.6.2012 ದಿವಸ ಬೆಂಗಳೂರ ಕಾಶಿಮಠಾಂತ ಪ್ರದರ್ಶನ ದಾವನ ಹೆರ್ದಿವಸು 10.6.2012 ಶ್ರೀ ಉಷಾ ಕಿಣಿಲೆ ಸಹಕಾರಾನ ಬೆಂಗಳೂರ ದೂರ–ದರ್ಶನ ಕೇಂದ್ರಾಂತ ರಿಕಾರ್ಡಿಂಗಯ ದಾಲೆಂ. ಆನಿ ಆತಾಂ ದೂರದರ್ಶನ ಕೇಂದ್ರ ತಾಕುನ ಪ್ರಸಾರದಾತಚೀ ಆಸಾ.

✦✦✦

ಚಂದ್ರಹಾಸ ನಾಟಕ ಶತಮಾನೋತ್ಸವ

ಬಂಟವಾಳ ಶ್ರೀ ಬೊಳಂತೂರ ಕೃಷ್ಣ ಪ್ರಭುನ, (ಪ್ರೆಸ್. ದಾಸಪ್ಪ ಪ್ರಭು) ಕೊಂಕಣಿ ಭಾಷೆಂತ ಪಯಲ್ಯಾನ ಪಯಲೆಂ ಚಂದ್ರಹಾಸ ನಾಟಕ ಬರೋವನ ನಿರ್ದೇಶನ ಕರನ ದಿ. 12.2.1912 ದಿವಸ ಬಂಟವಾಳಾಂತ ಪ್ರದರ್ಶನ ಕೆಲೆಲೆ. ಆನಿ ತೆಂ ನಾಟಕ ತಾಗೆಲೇಚಿ ವಿಕ್ಟೋರಿಯಾ ಪ್ರಿಂಟಿಂಗ ಪ್ರೆಸ್ಸಾಂತ' ಮುದ್ರಣ ದಾವನ ಉಜ್ವಾಡಾಯಿಲೆಂ ತಾಜೆ ನಿಮಿತ್ತಾನ 'ಚಂದ್ರಹಾಸ ನಾಟಕ' ಕೊಂಕಣಿಂತುಲೆ ಪಯಲೆಂ ನಾಟಕ ಮ್ಹೊಣು ಖ್ಯಾತ ನಾಟಕ ಸಾಹಿತ್ಯಕಾರ, ಲೇಖಕ, ಕೊಂಕಣಿ ಚಳವಳಿಚೆ ಪುಢಾರಿ ಗೊಂಯಚೆ ಶ್ರೀ ಪುಂಡಳೀಕ ನಾಯಕ ಹಾಣೆ ಉಗತೆ ಮನಾನ ಘೋಷಣ ಕೆಲೆಲೆಂ.

'ಚಂದ್ರಹಾಸ ನಾಟಕ' ಮ್ಹಳೆಲೆ ವಿಷಯಾ ವಯ್ರ ದಿ. 14.10.2009 ಬುದ್ವಾರಾ ಬೋಳಂತೂರ ಕೃಷ್ಣ ಪ್ರಭುಲೆ ಮಾಂಯಗಾಂವ ಬಂಟವಾಳಾಂತ ಶ್ರೀ ಯಶವಂತ ವ್ಯಾಯಾಮ ಶಾಳೆಂತ ಏಕ ದಿವಸಾಚೆ 'ಕೊಂಕಣಿ ನಾಟಕಾಚೆಂ ಮೂಳ ಆನಿ ಆಧುನಿಕ ಕೊಂಕಣಿ ರಂಗಮಾಚಿ' ವಿಷಯಾರಿ ಸೆಮೀನಾರ ಆಶಿಲೆಂ. ಗೊಂಯಚೆ ಶ್ರೀ. ಪುಂಡಳೀಕ ನಾಯಕ, ಉದಯಭೆಂಬ್ರೆ, ಎನ.ಶಿವದಾಸ, ಶ್ರೀಧರ ಕಾಮತ ಬಾಂಬೋಳಿಕರ, ದಾಮೋದರ ಮೌಜೊ, ಡಾ.ತಾನಾಜಿ ಹಳರಣಕರ, ಡಾ.ಸಿ.ಎನ.ಶೆಣ್ಯೈ, (ಮುಂಬಯಿ) ಪೌಲ ಮೊರಾಸ, ಜಯಶ್ರೀ ಶೆಣ್ಯೈ ವೇದಿರಿ ಆಶಿಲಿಂತಿ. ಕನ್ನಡ ಭಾಷಾ ಸಾಹಿತಿ ಶ್ರೀ. ಏರ್ಯ ಲಕ್ಷ್ಮೀನಾರಾಯಣ ಆಳ್ವಾನ ಸೆಮಿನಾರ ಉಗ್ತಾವಣ ಕೆಲೆಲೆಂ.

ದಸ್ಪಾರಾ ಬಂಟವಾಳಾಚೆ ಕಲಾಕಾರ ಶ್ರೀ. ಮಧುಕರ ಮಲ್ಯಾ, ಪಿ.ವಸಂತ ಪ್ರಭು, ಬೊ.ಪ್ರಭಾಕರ ಪ್ರಭು, ಪಿ.ನಾರಾಯಣ ಕಾಮತ, ಶ್ರೀಮತಿ ಪ್ರೇಮಲತಾ ಪೈ, ಶ್ರೀ.ಎಸ.ಆರ ಮಡಿವಾಳ, ಬಿ.ಹೆಚ್. ಜಗದೀಶ ಪೈ, ಜಯಶ್ರೀ ಶೆಣ್ಯೈ, ಕೆ. ನರಸಿಂಹ ಕಾಮತ, ಜೆ.ಸುರೇಶ ಶೆಣ್ಯೈ ಹಾನ್ನಿ ಚಂದ್ರಹಾಸ ನಾಟಕಾಂತುಲೆ ಸಂಭಾಷಣ, ಆನಿ ಮೂಳ ಸಂಗೀತ ಸಾದರ ಕೆಲೆಂ.

ನಂತರ ದಿ. 12.2.2012 ತಾಕುನ ಏಕ ವರಸ ಭರಿ 'ಚಂದ್ರಹಾಸ ನಾಟಕಾಚೆ ಶತಮಾನೋತ್ಸವ ಆಚರಣ ಕರಚೆ ಠರಯಲೆ'.

ಬಂಟವಾಳಾಂತ ವಿಕ್ಟೋರಿಯಾ ಮುದ್ರಣ ಶಾಳಾ (Victoria Printing Press) ಸ್ಥಾಪನ ಕೆಲಲೊ ಶ್ರೀ ಬೊಳಂತೂರು ಕೃಷ್ಣ ಪ್ರಭು ಮ್ಹಳೆಲೆ ಮಹಾನ್ ಕೊಂಕಣಿ ನಾಟಕ ಕರ್ತ್ಯಾನ ಚಂದ್ರಹಾಸ ಕೊಂಕಣಿ ನಾಟಕ ಬರೋವನ, ನಿರ್ದೇಶನ, ಆನಿ ಸಂಗೀತ ಆನಿ ರಾಗ ಸಂಯೋಜನ ಕರನ ದಿ.10.2.1912 ದಿವಸ ಬಂಟವಾಳಚೆ ಶ್ರೀ ತಿರುಮಲ ವೆಂಕಟರಮಣ ಸ್ವಾಮೀ ದೇವಳಾಚೆ ಪ್ರಾಥಮಿಕ ಶಾಳೆಚೆ ರಂಗ ಮಂಚಾರಿ, ಯಶಸ್ವೀ ದಾವನ ಪ್ರದರ್ಶನ ಕೆಲೆಲೆ. ತೆ ನಾಟಕ ಪ್ರದರ್ಶನಾಕ ತೆ ಕಾಳಾರಿ ಅಭೂತ ಪೂರ್ವ ಶ್ಲಾಘನಾ ಮೆಳೆಲಿ. ಆನಿ ಮಸ್ತ ಪಾವಟಿ ಬಂಟವಾಳಾಂತ ಆನಿ ಇತರ ಕಡೇಯ ಪ್ರದರ್ಶನ ದಾಲೆಲೆಂ ಆಸಾ. ಚಂದ್ರಹಾಸ ನಾಟಕಾಚೆ ಪದಂ (ಸಂಗೀತ) ಕೇರಳಚೆ ಕೊಚ್ಚಿತಾಕುನ ಕರ್ನಾಟಕಾಚೆ ಕಾರವಾರ ಮೆರೇನ ಜನಾಂಗೆಲೆ ತೊಂಡಾರಿ ಘೊಳತಾಲೆಂ. ಆಮ್ಹಿ ಶಾಳಾ ಬಾಲಕ ಆಸತನಾ ತೆಂ ಕೊಂಕಣಿ ನಾಟಕ ಖೆಳೆಲೆಂ ಆಸಾ.

ಚಂದ್ರಹಾಸ ನಾಟಕಾಚೆ ವಿಷಯಾಂತ ಆಮ್ಹಿ ಶ್ರೀ ಪುಂಡಳೀಕ ಎನ್ ನಾಯಕಾಲಾಗಿ 2008 ಇಸವಿಂತ ಏಕ ಪಾವಟಿ ತಾಣೆ ಮಂಗಳೂರಾಕ ಆಯಿಲೆ ವೇಳಾರಿ ಸಾಂಗಿಲೆಂ. ತೆ ವಿಷಯಾರಿ ಶ್ರೀ ಪುಂಡಳೀಕ ನಾಯಕಾನ ಮಸ್ತ ಇತಲೆ ಉತ್ಸುಕತಾ ದಾಕಯಲೆಂ. ತಾಣೆ ಬಂಟವಾಳಾಕ ಸ್ವತ: ವಚುನ, ಬೋಳಂತೂರ ಕೃಷ್ಣ ಪ್ರಭುಲೆ ಘರ (ತೆದನಾ ಶ್ರೀ ಪ್ರಭು ಅಂತರ್ಲ್ಲಾ), ಆನಿ ಶಾಳಾ ಮೈದಾನಾಕ ಭೇಟಿ

ದಿಲಿ. ಆನಿ ಆಮ್ಮಿ 2012 ಫೆಬ್ರುವರಿ 10 ತಾರೀಕೇಕ 'ಚಂದ್ರಹಾಸ ನಾಟಕಾಚೆ ಶತಿ ಮಹೋತ್ಸವ' ಆಚರಣ ಕರಕಾ ಅಶಿಂ ವ್ಹಾಳಾಲೊ. ತ್ಯಾ ವಿಷಯಾಂತ ಹಾಂವೆಯು ಮಸ್ತ ಉತ್ಸುಕತಾ ದಾಕಯಲಿ. ಆನಿ ನಾಟಕ ಕಲಾವಿದ, ಸಾಹಿತ್ಯಕಾರ, ದಿಗ್ದರ್ಶನ, ಸಂಗೀತ ತಜ್ಞಾಂಗೆಲೆ ಏಕ ಸಭಾ ಆಪೋವನ 'ಚಂದ್ರಹಾಸ ನಾಟಕ ಶತಿ ಮಹೋತ್ಸವ' ಕರಚೆ ವಿಷಯಾಂತ ಭಾಸಾಭಾಸ ಕೆಲೆಲೆಂ. ಬರೇಚಿ ಸೂಚನಾ ಆಯಲ್ಯೊ. ಆನಿ ಶ್ರೀ ಪುಂಡಳೀಕ ನಾಯಕಾಲೆ ಸಂಚಾಲಕತ್ವಾರಿ ಏಕ ಸಮೀತಿಯ ನೇಮಣೂಕ ದಾಲೆಂ.

ನಂತರ ಪರತ ದೋನ ಪಾವಟಿ ಆಮ್ಮಿ ಸಾಂಗಾತಾಕ ಮೇಳನ 'ಚಂದ್ರಹಾಸ ನಾಟಕಾಚೆ ಶತಿಮಹೋತ್ಸವ' ವಿಜೃಂಭಣ ಆನಿ ಅರ್ಥಪೂರ್ಣ– ದಾವನ ಆಚರಣ ಕರಚೆ ವಿಷಯಾಂತ ಯೋಜನಾ ಘಾಲನ ಘೇತಲಿ. ತಾಂತುಲ್ಯಾನೂ ಚಂದ್ರಹಾಸ ನಾಟಕ ಖೆಳಚೆ ಖಾತಿರ ಕೊಂಕಣಿ ಭುರಗ್ಯಾಂಕ ತರಬೇತ ದಿವಚೆ (ii) ನಾಟಕ ಬಂಟವಾಳ ಮಂಗಳೂರ, ಕರ್ನಾಟಕ, ಗೊಂಯ, ಮುಂಬಯಿ ಕೇರಳಾಂತ ವೆಗವೆಗಳೆ ಗಾಂವಾಂತ ಪ್ರದರ್ಶನ ಕರಚೆ (iii) ದಿ. ಶ್ರೀ ಬೊಳಂತೂರ ಕೃಷ್ಣ ಪ್ರಭುಲೆ ಜೀವನ ಚರಿತ್ರಾ (Biography) ಬರೋವನ ಪ್ರಕಾಶನ ಕರಚೆ ಅಶಿಂ ಠರಯಲೆ. ನಂತಾ (iv) ದಿ 10.2.2012 ಆನಿ 11.2.2012 ದೋನ ದಿವಸಾಚೆ ರಾಷ್ಟ್ರೀಯ ಮಟ್ಟಾಚೆ ಕೊಂಕಣಿ ನಾಟಕ ಪರಿಸಂವಾದ ವಿಶ್ವ ಕೊಂಕಣಿ ಕೇಂದ್ರಾಂತ ಮಾಂಡೋವನ ಹಾಡಚೆ ಆನಿ ಹ್ಯಾಚ ಸಂಧರ್ಭಾರಿ (v) 'ವಿಶ್ವ ಕೊಂಕಣಿ ನಾಟಕ ಅಕಾಡೆಮಿ' ಸ್ಥಾಪನ ಕರಚೆ ಠರಯಲೆಂ.

ದಿ. 10.2.2012 ದಿವಸ ಸಕಾಳಿ 10.00ಕ ವಿಶ್ವ ಕೊಂಕಣಿ ಕೇಂದ್ರಾಚೆ ಶ್ರೀ ಎಂ. ಗೋವಿಂದರಾವ ಸಭಾ ಭವನಾಂತ 'ಚಂದ್ರಹಾಸ ನಾಟಕಶತಮಾನೋತ್ಸವ' ಸಂಭಂಧ ದಾವನ ದೋನ ದಿವಸಾಚೆ ರಾಷ್ಟ್ರೀಯ ಕೊಂಕಣಿ ನಾಟಕ ಸಮ್ಮೇಳನ ಉಗ್ತಾವಣ ದಾಲೆಂ. ಶ್ರೀ ಪುಂಡಳೀಕ ನಾಯಕ ಹಾನ್ನಿ ಅಧ್ಯಕ್ಷತಾ ಘೇತಿಲಿ. ಗೋವಾ ಕೊಂಕಣಿ ಅಕಾಡೆಮಿ ಅಧ್ಯಕ್ಷ ಶ್ರೀ ದಿಲೀಪ ಬೋರಕರ ಆನಿ ಕರ್ನಾಟಕ ಕೊಂಕಣಿ ಸಾಹಿತ್ಯ ಅಕಾಡೆಮಿ ಅಧ್ಯಕ್ಷ ಕಾಸರಗೋಡ ಚಿನ್ನಾ ಮುಖ್ಯ ಅತಿಥಿ ದಾವನ ಆಯಿಲೆ. ಕಾರ್ಯಶಾಳಾಂತ 15-20 ನಾಟಕ ರಂಗಕರ್ಮಿಭಾಗಿ ದಾಲೆಲೆ.

ಸಾಂಜೇವೇಳಾ, ಬಂಟವಾಳಾಂತ 100 ವರಸ ಪಯಲೆಂ ಬೊಳಂತೂರ ಕೃಷ್ಣ ಪ್ರಭುನ ಬರೋವನ, ಸಂಗೀತ ರಚನ, ನಿರ್ದೇಶನ ಕರನ ರಂಗ ಮಂಚಾರಿ ಹಾಳೆಲೆ ತೇಚಿ ಜಾಗಯಾರಿ, ಶ್ರೀ ತಿರುಮಲ ವೆಂಕಟರಮಣ ಸ್ವಾಮೀ ದೇವಳಾಚೆ ಏಲಿಮೇಂಟರಿ ಶಾಳೆಚ್ಯಾ ರಂಗ ವೇದಿರಿ, ಚಂದ್ರಹಾಸ ನಾಟಕಾಚೆ ಶತಮಾನೋತ್ಸವ ಉಗ್ತಾವಣ ದಾಲೆಂ. ಶ್ರೀಮತಿ ಸಂಧ್ಯಾ ಸತೀಷ ಪೈ (ತರಂಗ ಕನ್ನಡ ಹಪ್ತ್ಯಾಳ್ಯಾಚೆ ಸಂಪಾದಕಿ) ಮಣಿಪಾಲ ತಾಕುನ ಯೇವನ, ತೀಣೆ ದಿವ್ಲೊ ಲಾವನ ಉಗ್ತಾವಣ ಕೆಲೆಂ. ಖ್ಯಾತ ಕನ್ನಡ ತುಳು ಸಾಹಿತಿ, ಕೊಂಕಣಿ ಸಮಾಜಾ ವಯ್ರ ಅಪಾರ ಅಭಿಮಾನ ಆಸಚೊ ಮ್ಹಾಲ್ಗಡೊ ಶ್ರೀ ಏರ್ಯ ಲಕ್ಷ್ಮೀನಾರಾಯಣ ಆಳ್ವ, ಬಂಟವಾಳ ನಗರ ಅಭಿವೃದ್ಧಿ ಪ್ರಾಧಿಕಾರಾಚೆ ಅಧ್ಯಕ್ಷ ಶ್ರೀ ಅರ್ಲಾ ಗೋವಿಂದ ಪ್ರಭು ಸೊಯರೆ ದಾವನ ಆಯಿಲೆ. ಬೊಳಂತೂರ ಕೃಷ್ಣ ಪ್ರಭುಲೊ ಪೂತು ಶ್ರೀ ಬೊ. ವಸಂತಮಾಧವ ಪ್ರಭು ಆನಿ ನಾತ್ತು ಶ್ರೀ ಬೊ. ಪ್ರಭಾಕರ ಪ್ರಭೂಯ ಆಶಿಲೆ. ಪೈಲೋಡಿ ನಾರಾಯಣ ಕಾಮತಿ, ಪಿ.ವಸಂತ ಪ್ರಭು, ಪ್ರೊ. ಶ್ರೀಮತಿ ಪ್ರೇಮಲತಾ ಪೈ, ಶ್ರೀಮತಿ ವಾಣಿಶ್ರಿ ಬಾಳಿಗಾ ಆನಿ ಶ್ರೀಮತಿ ಭಾರತೀ ಕಾಮತ ಹಾನ್ನಿ ಮಸ್ತ ಮೆಹನತಿ ಘೆತಿಲೆಂ ನಿಮಿತ್ತಾನ ಸಮಾರಂಭ ಆನಿ ನಾಟಕ ಪ್ರದರ್ಶನ ಯಶಸ್ವೀ ದಾವನ ದಾಲೆಂ.

ಶ್ರೀ ಪ್ರಕಾಶ ಶೆಣೈ ಆನಿ ಶ್ರೀ ಜಗನ ಪವಾರಾಂಗೆಲೆ ನಿರ್ದೇಶನಾರಿ ಬಂಟವಾಳಚೆ ತರ್ನಾಟೆ ಆನಿ ಬಾಳಾಂಗೆಲೆ ನಟನ ಜನಾಂಲೆಂ ಖೂಬ ಶಿಫಾರಸ ಘೆವಚಾಕ ಫಾವೊ ದಾಲೆಲೆಂ. ಬಂಟವಾಳ ಪಾಣೆಮಂಗಳೂರ ಆನಿ ಜೊಡುಮಾರ್ಗ ಗಾಂವಾತಾಕುನ ಮಸ್ತ ಲೋಕ ಯೇವನ ಜಮಲೆಲೆ. ಆನಿ ತಾಂಕಾ 100 ವರಸ ಆದಿಂತ ಬಂಟವಾಳಾಂತ ಕೊಂಕಣಿ ನಾಟಕ ಕ್ಷೇತ್ರಾಚೆ ಉದರಗತಿ ಖಾತಿರ ಶ್ರೀ ಬೊ. ಕೃಷ್ಣ ಪ್ರಭುನ ಘಾಲ್ಲೆಲೆ ಬಾಂದಕಾಮಾಚೆ

(foundataion) ವಳಕ ದಾಲೆಂ. ಹೆರ್ದಿವಸು 11.2.2012 ಸಾಂಜೆವೇಳಾ ಮಂಗಳೂರ ಊರ್ವಾ ಕೆನರಾ ಹ್ಯಾಸ್ಕೂಲಾಚೆ ರಂಗಮಂಚಾರಿ, 'ವಿಶ್ವ ಕೊಂಕಣಿ ನಾಟಕ ಅಕಾಡೆಮಿ'ಚೆ ಉಗ್ತಾವಣ ಮಣಿಪಾಲ ರಂಗಭೂಮಿ ಸ್ಥಾಪಕ ಅಧ್ಯಕ್ಷ ಡಾ. ಹೆಚ್. ಶಾಂತಾರಾಮ ಹಾಣೆ ಯೇವನ ಕೆಲೆಲೆಂ. ಡಾ.ಕಸ್ತೂರಿ ಮೋಹನ ಪೈ (ಕಾರ್ಯದರ್ಶಿ ಕ.ರಾ.ಕೊಂಕಣಿ ಭಾಷಾ ಅಲ್ಪ ಸಂಖ್ಯಾಕ ವಿದ್ಯಾ ಸಂಸ್ಥಾಂಚೆ ಸಂಘಾಚೆ ಕಾರ್ಯದರ್ಶಿ)ನ ಅಧ್ಯಕ್ಷ ಸ್ಥಾನ ಘೆತಿಲೆಂ. ಮಂಗಳೂರ ಶಾಸಕ ಆನಿ ಕರ್ನಾಟಕ ವಿಧಾನ ಸಭಾಚೆ ಉಪ ಸಭಾಪತಿ ಶ್ರೀ ಎನ. ಯೊಗೀಶ ಭಟ (ತೊವಯ್ ಮೂಳ ಬಂಟವಾಳಾಚೊ) ಮುಖೇಲ ಸೊಯರೆ ದಾವನ ಯೇವನ ಬರೆಂ ಮಾಗಲೆಂ. ನಂತರ ಕೊಡಿಯಾಳಾಚೆ ಶಾಳಾ ವಿದ್ಯಾರ್ಥಿ ಆನಿ ವಿದ್ಯಾರ್ಥಿನಿನಿಂ ಚಂದ್ರಹಾಸ ಕೊಂಕಣಿ ನಾಟಕ ಖೇಳನ ಪ್ರೇಕ್ಷಕಾಂಗೆಲೆ ಪ್ರಶಂಸಾಕ ಫಾವೊದಾಲೆ.

✦✦✦

ಗುಜರಾತಾಂತ ಕೊಂಕಣಿ ಜನ

ಗುಜರಾತಾಚೆ ವಾಪಿ ಜಿಲ್ಲಾಚೆ ವಲ್ಸಾಡ ಪ್ರದೇಶಾಂತ ಖೂಬಶೆ ಕೊಂಕಣಿ ಲೋಕ ವಾಸ ಕರನ ಆಸತಿ. ತೆ ಬಹುಶ ಕೊಂಕಣಿ ರತ್ನಾಗಿರಿ ಮಾಳವಣ ಪ್ರದೇಶತಾಕುನ 100-200 ವರಸ ಪಯಲೆಂ ದೇಶಾಂತರ ಗೆಲೆಲೆ ಆಸೂಕಾ. ತಾಂಗೆಲೆ ಉಲೋವಚೆ ಕೊಂಕಣಿ ಭಾಷೆಂತ ಆತಾಂ ಫಕತ 20% ಕೊಂಕಣಿ ಶಬ್ಧ ಮಾತ್ರ ವರಲ್ಯಾತಿ. ತೆಂ ಜನ ಗುಜರಾತಾಂತ Shedule Tribe ದಾವನ ಆಸುನ, ಸರಕಾರ ತಾಕುನ ಮೆಳಚೆ ಮಸ್ತ ಇತಲೆ ಸವಲತ್ ಘೆವನ, ತಾಂಗೆಲೆ ಆರ್ಥಿಕ, ಸಾಮಾಜಿಕ, ವ್ಯಾವಸಾಯಿಕ ಬರೆಪಣ ಕರನ ಘೇತ ಆಸತಿ. ತಾಂಗೆಲ್ಯಾಂತುಲೆ ಏಕ ದೋನ ಜನ ಸರಕಾರಾಂತ, ಆನಿ ವಿದ್ಯಾಲಯಾಂತ ವ್ಹಡ ಅಧಿಕಾರ ಸ್ಥಾನಾಕ ಪಾವಲಯಾತಿ. ಬಿ.ಎ., ಬಿ.ಎಡ್ ಇತ್ಯಾದಿ ಪಾಸ ದಾವನ ಶಾಳಾ ಕಾಲೇಜ ಮಾಸ್ತರಯ್ ದಾಲಯಾತಿ.

ಆಮ್ಗಿ ದೇಶಾಂತುಲೆ ಕೊಂಕಣಿ ಜನ ಸಂಖ್ಯಾ ಕಿತಲೆ ಆಸಾ? ಮ್ಹೊಣು ದಶ ವಾರ್ಷಿಕ ಜನಗಣತಿ (census)ಚೆ ನಿಯಾಳ ಕೆಲೆಲೆ ವೇಳಾರಿ ಗುಜರಾತಾಂತ 1.60 ಲಕ್ಷ ಕೊಂಕಣಿ ಉಲಪಿ ಲೋಕ ಆಸಾ ಅಶಿಂ ವಾಜಿಲೆಲೆಂ ದಾಲಯಾರ ತೆ ಖಂಯ ಆಸತಿ ಮ್ಹಳೆಲೆ ಕಳನಿ ಆಶಿಲೆ.

ವಾಪಿ (ವಲ್ಸಾಡ) ಶಹರಾಂತ ವಾಸ ಕರನ ಆಸಚೆ ಡಾ. ಉಷಾ ಹೇರಂಜಾಳ (ಮೂಳ ಮಂಗ್ಳುರ) ಏಕ ಪಾವಟಿ ಮಂಗಳೂರಾಕ ತಿಗೆಲೆ ಕುಳಾರಾ ಆಯಿಲೆ ವೇಳಾರಿ ವಿಶ್ವ ಕೊಂಕಣಿ ಕೇಂದ್ರಾಕ ಆಯಿಲಿ. ಆನಿ ಮ್ಹಾಕಾ ಮೇಳನ ವಾಪಿ, ವಲ್ಸಾಡ, ನವಸಾರಿ ಜಿಲ್ಲಾಂತ ಸುಮಾರ 1.50 ಲಕ್ಷ ಕೊಂಕಣಿ ಉಲೋವಪಿ ಲೋಕ ಆಸತಿ. ತಾನ್ನಿ ಜನಗಣತಿ (ಖಾನೆ ಶುಮಾರಿ) ವೇಳಾರಿ ಕೊಂಕಣಿ ಭಾಷಿಕ ಅಶಿಂ ನೋಂದ ಕರತಾತಿ ಮ್ಹಳಾಲಿ. ತೆಂ ಆಯ್ಕತರಿ ಹಾಂವ ತಿಗೆಲೆ ಗಾಂವಾಕ ಯೆತಾ, ಆಮ್ಗಿ ತೆ ಕೊಂಕಣಿ ಭಾಂವ್ಡಾಂಕ ಮೇಳಯಾಂ ಅಶಿಂ ಸಾಂಗಲೆಂ.

ಡಾ. ಉಷಾ ಹೇರಂಜಾಳ ಮಣಿಪಾಲ ಕಸ್ತೂರಬಾ ಮೆಡಿಕಲ ಕಾಲೇಜಾಂತ ದೊಳ್ಯಾ ಡಾಕ್ಟರಿಕಾ ಶಿಕುನ, ಲಗ್ನ ದಾತಚಿ ಗುಜರಾತಾಚೆ ವಲ್ಸಾಡಾಂತ ಘರ ಆನಿ ನೇತ್ರ ಚಿಕಿತ್ಸಾಲಯ ಕರನ ಆಸಾ. ತಿಗೆಲೆ ನೇತ್ರ ಚಿಕಿತ್ಸಾ ವೃತ್ತಿ ಭಾಯರ, ತೀ ವಲ್ಸಾಡ ಲಾಗಚೆ 50-60 ಮೈಲ ದೂರ ದೂರ ಆಸಚೆ ಹಳ್ಳಿವಾಡಾಂಕ (Villages) ವಚುನ ದುರ್ಬಳ್ಯಾಂಕ 'ಧರ್ಮಾರ್ಥ ನೇತ್ರ ಚಿಕಿತ್ಸಾ ಶಿಬಿರ' (Free Eye Camp) ಸುಮಾರ 20-25 ವರಸ ತಾಕುನ ಸೇವಾ ಮನೋಭಾವಾನ ಕರತ ಆಸಾ. ತಿಗೆಲೊ ಗೋವ್ (ಬಾಮ್ಮುಣು) ಡಾ. ಹೇರಂಜಾಳಯ ತಿಗೆಲೆ ಸಾಂಗಾತಾ ವಚುನ ದೊಳ್ಯಾಚೆ ಶಸ್ತ್ರ ಚಿಕಿತ್ಸಾ ವೇಳಾರಿ ಬೊಧ ಚುಕುವ್ಚೆ (anesthesia) ಸೇವಾ ದೀತ ಆಸಾ (ತೆ ಭಾಯರ, ತಾಣೆ ಥಂಯ ವಿದ್ಯಾ ಸಂಸ್ಥಾಯ್ ಶುರುಕೆಲಾಂ. ರೋಟರಿ ಚಳ್ವಳಾಂತೂಯ ತೊ ಖೂಬಶೆ ವಾವ್ರ ಕರತ ಆಸಾ) ಡಾ.ಉಷಾ ಹೇರಂಜಾಳಾನ ಯೆದೋಳ ತಾಂಯ 500-600 'ಉಚಿತ ನೇತ್ರ ಚಿಕಿತ್ಸಾ' ಶಿಬಿರ ಕರನ ದುರ್ಬಳ್ಯಾಲೆ ಸೇವಾ ಕರನ ಜನ ಮೋಗಾಳ ದಾಲಯಾ. ಆನಿ ಹಳ್ಳಿ ವಾಡಾಂತ (Villages) ಚಲೋವನ ಹಾಡಚೆ ಧರ್ಮಾರ್ಥ ನೇತ್ರ ಚಿಕಿತ್ಸಾ ಶಿಬಿರಾಂತ ಯೆವಚೆ ಲೋಕಾನಿ ತಾಂಗೆಲಿ ಭಾಸ ಕೊಂಕಣಿ ಮ್ಹೊಂಣು ಆಪ್ಣಾ್ಯಲಾಗಿ ಸಾಂಗಚೆ ಆಸಾ,' ಅಶಿಂ ತೀಣೆ ಮ್ಹಾಕಾ ಸಾಂಗಲೆ. ಮ್ಹಾಕಾಯ ತೆ ವಿಷಯಾಂತ ಉಮೇದ ಆಯಲಿ. ಆನಿ ಹಾಂವ ತಿಗೆಲೆ ಗಾಂವಾಂಕ ಯೆತಾಂ, ತೆ ಕೊಂಕಣಿ ಭಾಷಿಕಾಲೆಂ ಭೇಟಿ ಕರಯಾ' ಅಶಿಂ ಡಾ.ಉಷಾಲಾಗಿ ಸಾಂಗಲೆ. ತೀಣೆಯ ದಾಯತ ಮ್ಹಳ್ಳೆಂ.

ಹಾಂವ 2011 ಫೆಬ್ರವರಿ ಮ್ಹಯನ್ಯಾಂತ ಮುಂಬಯಿಕ ಪಾವಿಲೆ ದಿವಸಾಂತ ದಿ 23.2.2011ಕ ರೈಲಾರಿ ವಲಸಾಡಾಕ ಪಾವಲೊಂ. ಸಕಾಳೀ ಡಾ. ಉಷಾ ರೈಲ್ವೆ ಸ್ಟೆಷನಾಕ ಯೇವನ ಮ್ಹಾಕಾ ಮೇಳನ,

ಸೀದಾ ವೆಸ್ತಾ (ನವಸಾರಿ) ಗಾಂವಾಕ, ಮ್ಹಾಕಾ ತಿಗೆಲೇ ಕಾರಾರಿ ಘೆವನ ಗೆಲಿ. ಥಂಯ ತ್ಯಾ ದಿವಸ ತಿಗೆಲೆ ದೋಳ್ಯಾ ಚಿಕಿತ್ಸಾ ಶಿಬಿರ ಆಶಿಲೆ. ತಾಂಗೆಲೆ ಶಿಬಿರಾಚೆ ಕಾಮ ಸಾಂಪಲೆ ನಂತರ ಥಂಯ ಮೆಳಲೆ ಖೂಬಶೆ ಕೊಂಕಣಿ ಲೋಕಾಂಕ ಹಾಂವ ಮೆಳಲೊ. ತಾಂಗೆಲಾಗಿ ಹಾಂವೆ ಆಮಗೆಲೆ ಮಂಗ್ಳೂರೀ ಕೊಂಕಣಿಂತೂಚೀ ಉಲಯಲೊ. ತಾಂಕಾ ತೆ ಮನಾಂತ ಗೆಲಾಶೆಂ ದಿಸಲೆಂ. ಥಂಯ ಮ್ಹಾಕಾ ಕಳನ ಆಯಿಲೆ ಮ್ಹಳ್ಯಾರಿ, ತಾಂಗೆಲೆ ಮ್ಹಾಲ್ಗಡೆ 100-200 ವರಸ ಪಯಲೆಂ ಗೊಂಯಾಚೆ ಉತ್ತರ ಭಾಗಾಚೆ ಕೊಂಕಣ ಪ್ರದೇಶ ತಾಕುನ ಮಜೂರ (labour) ದಾವ್ನ ಥಂಯ ಪಾವಿಲಿಂ. ತಾಂಗೆಲಾಂತ ದುರ್ಬಳಪಣ ಆತಾಂಯ ಆಸಾ. ತಾಂಕಾ ಕೊಂಕಣಿ ಶಿಕ್ಷಣ ಮೇಳನಿ ನಾತಿಲ್ಯಾನ, ಸಹಜ ದಾವನ ಗುಜರಾತಿ ಜನಾಲೆಂ ಭಾಸ ತಾಂಗೆಲ್ಯಾಂತ ಭರಸೂನ ಆಯಲ್ಯಾ. (ಕರ್ನಾಟಕಾಂತ ರಾವಿಲೆ ಆಮಗೆಲೆ ಕೊಂಕಣಿಂತ ಕನ್ನಡ ಶಬ್ಧ ಆಯಿಲ್ಯಾವರಿ)

ಆಮ್ಹಿ ತಾಂಗೆಲೆ ಚರ್ಡುವಾಂಕ ಕೊಂಕಣಿ ಶಿಕೋವಚಾಕ ಆತಾಂಚ ಶುರುವಾತ ಕೆಲಯಾರಿ, ಥಂಯಚೆ ಮುಖಾವಯಲೆ ಪೀಳಿಗಾ ಸಹಜ ದಾವನ ಕೊಂಕಣಿ ಉಲೋವಚಾಕ ಶುರುವಾತ ದಾತಲೆಂ ಅಶಿಂ ಮ್ಹಾಕಾ ಭೊಗಲೆಂ. ಆನಿ ಡಾ. ಉಷಾಲೆ ಸಹಕಾರಾನ ತ್ಯಾ ಪ್ರದೇಶಾಂತ ಖೂಬಶೆಂ ಕೊಂಕಣಿ ವಾವ್ರ ಕರಚಾಕ ದಾತಲೆಂ ಅಶಿಂ ಮ್ಹಾಕಾ ವಿಶ್ವಾಸ ಆಯಲೊ.ಹೊ ವಿಚಾರ ಹಾಂವ ಡಾ. ಉಷಾತಂಯ ಘರಕಡೆ ತ್ಯಾ ದಿವಸ ರಾತ್ರಿ ಮೆಳೆಲೆ 75-80 ಕೊಂಕಣಿ ಜನಾಲೆ ಮುಖಾರಿ ದವರಲೆ. ತಾನ್ನಿ ಸಹಕಾರ ದಿತಾಂ ಮ್ಹಳ್ಯಾಂ.

ಥಂಯ ತಾಕುನ ಯೆತ್ತಚೆ ಗೊಂಯಾಂತ ಮೆಳೆಲೆ ಅಖಿಲ ಭಾರತ ಕೊಂಕಣಿ ಪರಿಷದಾಚೆ ಕಾರ್ಯಕಾರೀ ಮಂಡಳಿಚೆ ಮುಖಾರಯ ಹಾಂವ ತಾಂಗೆಲೆ ವಿಷಯ ಮಾಂಡಯಲೆಂ. ಅಖಿಲ ಭಾರತ ಕೊಂಕಣಿ ಪರಿಷದ, ಗೋವಾ ಸರಕಾರ, ಗೊಂಯ ಕೊಂಕಣಿ ಅಕಾಡೆಮಿ ಆನಿ ಕೊಂಕಣಿ ಭಾಸ ಆನಿ ಸಂಸ್ಕೃತಿ ಪ್ರತಿಷ್ಠಾನ (ವಿಶ್ವ ಕೊಂಕಣಿ ಕೇಂದ್ರ) ಸಾಂಗಾತಾಕ ಮೇಳನ, ಗುಜರಾತಾಂತಲ್ಯಾ ತ್ಯಾ ಕೊಂಕಣಿ ಲೋಕಾಂಕ ಪರ್ತುನ ಕೊಂಕಣಿ ಮುಖ್ಯ ವಾಹಿನಿಕ ಹಾಡಚಾಂತ ಹಾತಾಕ ಹಾತ ಲಾವನ ವಾವ್ರ ಕರಚೆ ಠರಯಲೆಂ. (1)ಗುಜರಾತಾಂತುಲೆ ತಾಂಗೆಲೆ ವಿದ್ಯಾರ್ಥಿಂಕ, ಶಾಳಾ ವೇಳ ದಾಲೆ ಪರಾಂತೆ (after school hours) 1 ತಾಸ ಕೊಂಕಣಿ ಪಾಠ ಶಿಕೋವಚೆ (ಪಯಲೆಂ ಹಿಂದೀ ಪ್ರಚಾರ ಸಭಾ ಆಮಕಾ ಶಾಳೆಂತ ವರ್ಗ (classes) ಕರನ ಹಿಂದಿ ಶಿಕಚಾಕ ಸುವಿಧಾ ಕರನ ದಿತಾಲೆಂ). ತಶೀಂಚಿ ಕೊಂಕಣಿ ವರ್ಗ (class) ಶಾಳೆಂತ ಪ್ರಾರಂಭ ಕರಚೆ. (2)ಕೊಂಕಣಿ ಶಿಕಚೆ ವಿದ್ಯಾರ್ಥಿಂಕ ಕೊಂಕಣಿ ಪಾಠ್ಯ ಪುಸ್ತಕ (Text book) ಆನಿ ಲ್ಹಾನ ಕಾಣ್ಯೆ ಪುಸ್ತಕ, ಪದ್ಯ ಪುಸ್ತಕ, ನಾಟಕಂ ದೀವನ ತಾಂಕಾ ಕೊಂಕಣಿ ಶಿಕಚಾಂತ ಆಸಕ್ತಿ ಹಾಡಚೆಂ. (3) ಥಂಯ ಶಾಳೆಂತ ಶಿಕೋವಚೆ ಮಾಸ್ತರಾಂಕ, ಗೊಂಯಾಕ ಆಪೋವನ ಕೊಂಕಣಿ ಶಿಕೋವಚಾಕ ನಿಯಮಿತ ದಾವನ ತರಬೇತ (periodical Training) ದೀವನ ತಾಂಕಾ ಕೊಂಕಣಿ ಸಂಗೀತ, ನೃತ್ಯ, ನಾಟ್ಕುಳೆ ಇತ್ಯಾದಿ ವಿಷಯಾಂತೂಯ ತರಬೇತ ದಿವಚೆ. (4) ಥಂಯು ಥಂಯು ಕೊಂಕಣಿ ಸಾಹಿತ್ಯಾಚೆ ವಾಚನಾಲಯ (library) ಸ್ಥಾಪನ ಕರಚೆಂ, (5) ವೆಗವೆಗಳೆ ವಿಷಯಾ ವಯ್ರ ನಿಯಮಿತ ಸ್ಪರ್ಧಾಕೂಟ ಸಂಘಟನ ಕರಚೆಂ ನಂತಾ (6) ಅಖಿಲ ಭಾರತ ಕೊಂಕಣಿ ಪರಿಷದ ಅಧಿವೇಶನ, ಸಾಹಿತ್ಯ ಸಮ್ಮೇಳನಾಕ ಥಂಚೆ ಕೊಂಕಣಿ ಮಾಸ್ತರಾಂಕ ಆನಿ ಕೊಂಕಣಿ ಮುಖೇಲಾಂಕ ಆಪೋವಣೆ ದೀವನ, ಸೊಯರೆ ದಾವನ ಭಾಗಿ ದಾವಚಾಕ ಅವಕಾಶ ಕರನ ದೀವಕಾ ಮ್ಹಳೆಲೆ ವಿಷಯಾಂತ ಹಾಂವೆ ಪತ್ರ ದಿಲೆಲೆಂ. ತೆಂ ಅಖಿಲ ಭಾರತ ಕೊಂಕಣಿ ಪರಿಷದ ಕಾರ್ಯಕಾರಿ ಮಂಡಳಿನ ಮಾನ್ಪುನ ಘೆತಲೆಂ. ಹ್ಯಾ ವಿಷಯಾಂತ ಹಾಂವ ಮಂಡಳಿಕ ಉಗಾಡಾಸ ಕರತ ಆಸಾ.

ಡಾ.ಉಷಾ 2011 ಇಸವಿ ಕಾರವಾರಾಂತ ಚಲ್ಲೆಲ್ಯಾ ಅಖಿಲ ಭಾರತ ಕೊಂಕಣಿ ಸಾಹಿತ್ಯ ಸಮ್ಮೇಳನಾಕ ಆಯಿಲಿ. ತಿಗೆಲೆ ಪತ್ರ ಮಂಡನಯ

ಕೆಲೆಲೆ. ದಾಲಯಾರ, ಗುಜರಾತ ತಾಕುನ ಯೇವಕಾ ಆಶಿಲೆ, ಸಾಂಸ್ಕೃತಿಕ ಪಂಗಡ ಯೇವನ ಪಾವಚಾಕ ದಾಯುನಿ ನಾತಿಲ್ಯಾನ ತಾಂಕಾ ಹಾಂಗಾಚೆ ಕೊಂಕಣಿ ಜನಾಂಕ ಪರಿಚಯು ಕರನ ದೀವನ ಸಾಂಗಾತಾಕ ಮೆಳಚಾಕ ಅವಕಾಶ ದಾಯುನಿ.

ದಾಲಯಾರೀ 2012 ಇಸವಿ ಫೆಬ್ರವರಿ ಮ್ಹಯನ್ಯಾಂತ 17, 18 ಆನಿ 19 ದಿವಸ ಮುಂಬಯ್ತ ಚಲ್ಲೆಲೆ 28ವೆ ಅಖಿಲ ಭಾರತ ಕೊಂಕಣಿ ಪರಿಷದಾಚೆ ಅಧಿವೇಶನಾಂತ ಡಾ. ಉಷಾ ಹೇರಂಜಾಳ ಭಾಗಿ ದಾಲೆಲಿ ಆನಿ ಗುಜರಾತಾಂತುಲೆ ಕೊಂಕಣಿ ಜನಾಲೆ ವಿಷಯಾಂತ ವಿಸ್ತೃತ ಮಾಹಿತಿ ದೀವನ ಉಲಯಲಿ. ಥೊಡೇ ಕಾರಣಾಚೆ ನಿಮಿತ್ತಾನ ಹೆ ವಾವ್ರ ಮುಕಾರ ವಚನಿಚಿ.

✦✦✦

ಆಯುಷ್ಯಾಚೆ ಆಖೇರ ದಾವನ ಯೆತನಾ

ವ್ಹಯ, ಹಾಂವ ಭೂಂಯಚೆರ ಯೇವನ ಪಾವತ ದಾಕುನು ಚಲನ ಆಯಿಲಿ ವಾಟ ನಿಯಾಳತನಾ ಖೂಬ ಸಂತೋಷ ಅಭಿಮಾನ ಆನಿ ಸಾರ್ಥಕತಾ ದಿಸೂನ ಯೆತಾ. ಜಲ್ಮಾ ಆಯಿಲೆ ವ್ಯರ್ಥ ದಾವನ ದಿಸನಾ. ತಶ್ಶಿ ಹಾಂವೆ ಬಾಲ್ಯ ಪ್ರಾಯೇರ ಶಾಳೆಕ ವಚ್ಚೆ ದಿವಸಾಂತ, ಆನಿ ಬುದ್ಧಿ ಭರಲೆಲ್ಯಾ ನಂತರಯ ಮ್ಹಳಯಾರ ಮೆಗೆಲೆ ತರ್ನ್ನಾಟೆ ಪ್ರಾಯೆರ ದಾವೊ, ಉತ್ತರ ಪ್ರಾಯೇರ ದಾವೊ, ಮ್ಹಾಕಾ ಅಗತ್ಯ ನಾತಿಲೆ ಪಂಚಾತಿಕಾ, (gossiping) ಯಾ ಆಮೋದ ಪ್ರಮೋದ ಕರನ ಅಥವಾ ಇನ್ನಿತರ ಅಗತ್ಯ ನಾತಿಲೆ ಪೆಲ್ಲೆಲ್ಯಾ ಕಾಮಾಂತ, ವ್ಯವಹಾರಾಂತ ಮನ ಘಾಲಚಾಂತ ವೇಳು ಮೇಳ-ನಾಶಿಲೊ. ತಶಿಂ ಏಕ ಕ್ರಿಯಾತ್ಮಕ ಆನಿ ಧನಾತ್ಮಕ ಚಿಂತಪ ಮೆಗೆಲ್ಯಾಂತ ತೆ ವೆಂಕಟರಮಣ ಸ್ವಾಮೀನ ಭರಲೆಲ್ಯಾನ ಮ್ಹಾಕಾ ಮೆಗೆಲೆ ಜೀವನಾಂತ ಸುಖ ಸಂತೋಷ ಸಾರ್ಥಕತಾ ದಿಸೂನ ಯೆತಾ.

ಆಜಿ ಹಾಂವ ಅಂಯಂಶೆ (80) ವರಸಾಚೆ ಹುಮರಾರಿ ರಾವಿಲೆ ಹೆ ದಿವಸಾಂತ ಹಾಂವೆ ಕೆಲೆಲೆ ಮಸ್ತ ಇತಲೆ ವಾವ್ರ, ಯೋಜನಾಂ ಸಫಲ ದಾಲೆಲೆ, ತಾಕಾ ಮುಕುಟ ಪ್ರಾಯ ದಾವನ ವಿಶ್ವ ಕೊಂಕಣಿ ಕೇಂದ್ರ ಇಮಾರತ ಪಳಯತನಾ ಜೀವನ ವ್ಯರ್ಥ ದಾಯನಿ ಅಶಿಂ ಭಾವನಾ ಯೆತಾ. ಆನಿ ಸಂತೃಪ್ತತಾ ಮೆಳತಾ. ಮೆಗೆಲೆ ತಸಲೆ ಕರ್ಮಯೋಗಿಂಕ ಹಾಜೆ ಪಶಿ ಚಡ ಕಸಲೆಂ ದಾವಕಾ? ಆನೀ ಹಾಜೆ ಪ್ರಯೋಜನ ಕೇವಲ ಮ್ಹಾಕಾ ಯಾ ಮೆಗೆಲೆ ಕುಟುಂಬಾಕ ಯಾ ಮೆಗೆಲೆ ಸಮಾಜಾಕ ಮಾತ್ರ ನ್ಹಂಯ, ವಿಸ್ತೃತ ಸಮಾಜಾಕಯ ಮೇಳತ ಆಸತಲೆ. ಮ್ಹಳಲ್ಯಾಂತ ಆನೀಕಯ ಖೂಬ ಧನ್ಯತಾ ಭಾವ ಮೆಗೆಲ್ಯಾಂತ ಉಬಜತಾ.

ಹೆಂ ಸಕ್ಕಡಯ ಸಾಧ್ಯ ದಾಲೆಲೆಂ ಹಾಂವ ವಿಶ್ವಾಸ ದವರನ ಆಯಿಲೊ ಆರಾಧ್ಯ ದೇವ ಶ್ರೀ ತಿರುಮಲ ವೆಂಕಟರಮಣ ಸ್ವಾಮೀ ಆನಿ ಶ್ರೀ ಶ್ರೀ ಸುಧೀಂದ್ರ ತೀರ್ಥ ಸ್ವಾಮಿಜಿಂಗೆಲೆ ಆಶೀರ್ವಾದ ಆನಿ ಮೆಗೆಲ ವಾವ್ರಾಕ ಶುಭ ಆಟೋವ್ನ ಶ್ರೀ ಮಂಜುನಾಥ ಸ್ವಾಮೀಲೊ ಆಶೀರ್ವಾದ ಆಸಾ ಮ್ಹಣಚೆ ಪದ್ಮ ವಿಭೂಷಣ ಶ್ರೀ ಡಾ. ಧರ್ಮಸ್ಥಳ ವೀರೇಂದ್ರ ಹೆಗ್ಗಡೆಂಗೆಲೆ ಶುಭ ಕಾಮನಾ ಕಾರಣ ಅಶಿಂ ವಿಶ್ವಾಸ ಆಸಾ. ತಾಂಗೆಲೆ ಆಶೀರ್ವಾದಾನಚೀ ಹಾಂವೆ "ಪ್ರತ್ಯಕ್ಷ ದೇವು" ಅಶಿಂ ಆಟೋವ ಕರಚೆ ಶ್ರೀ ಟಿ.ಪೈ ಮ್ಹಾಕಾ ಮೆಳಲೊ.

ಹಾಂವೆ ಚೂಕಿ ಕೆಲಯಾರ ಸೋವನ ಸಮವಾಟ ದಾಕೋವನ ದಿತಾಲೊ ಶ್ರೀ ಕೆ. ಕೆ.ಪೈ ಮಾಮ್, ಹಾಂವೆ ವಿಶ್ವ ಕೊಂಕಣಿ ಸಮ್ಮೇಳನ ಯೋಜನಾ, ವಿಶ್ವ ಕೊಂಕಣಿ ಕೇಂದ್ರ ಸ್ಥಾಪನ ಕರಚೆ ವೇಳಾರ "ಮುಖಾರ ಚಲ್" ಮ್ಹಳಲೊ ಡಾ.ಪಿ.ದಯಾನಂದ ಪೈ ಆನಿ ಮ್ಹಾಕಾ ಮ್ಹಾಲ್ಗಡೊ ಮ್ಹೊಣು ಲೆಕಚೊ ಶ್ರೀ ರೊನಾಲ್ಡ ಕೊಲಾಸೊ ಆನಿ ಆತಾಂ ವಿಶ್ವ ಕೊಂಕಣಿ ಕೇಂದ್ರ ಯೋಜನಾ ಹಾಂವೆ "all inclusive" ದಾವನ ಕೆಲೆಲೆ ಮನಾಂತ ವ್ಹರ್ನ ವಿಶ್ವ ಮಟ್ಟಾರಿ ತಾಜೆ ಪ್ರಯೋಜನ ಮುಖಾವಯಲೆ ಯುವ ಪೀಳಿಗೆಕಯ ಮೆಳಚೆ ತಶಿಂ ಆನಿ ತ್ಯಾ ಕಾರಣಾನ ಮೆಗೆಲೆಯ ನಾಂವಾಚೆ, ಕಾಮಾಚೆ ವ್ಯಾಪ್ತಿ ಕೀರ್ತಿ ಜಗಭರಿ ಪಸರಚಾಕ "TVM -2030" ಯೋಜನಾಂಚೊ ಪುಂಜೊ ದಿಲೆಲೊ ಶ್ರೀ ಟಿ. ವಿ. ಮೋಹನದಾಸ ಪೈ, ರಾಮದಾಸ ಕಾಮತ ಯು. ಆನಿ ಮೊಗಾಚೊ ಪ್ರದೀಪ ಜಿ. ಪೈ ಇತಲೆ ವ್ಯಕ್ತಿ ಮೆಗೆಲೆ ಜೀವಿತಾಂತ ಮ್ಹಾಕಾ ತೃಪ್ತಿ ಹಾಡಯಿಲೆ ಶಕ್ತ್ಯೊ.

ಹ್ಯಾ ತನ್ಮಧ್ಯೆ ಮೆಗೆಲೆ ಅಭಿಮಾನಿಂ, ಮುಖ್ಯ ದಾವನ ಮಾಣೂರ ಲಕ್ಷ್ಮಣ ಕಾಮತ, ಪೈಲೋಡಿ ನಾರಾಯಣ ಕಾಮತ್ ಆನಿ ಬೊಳಂತೂರ ಶ್ರೀ ಪ್ರಭಾಕರ ಪ್ರಭುನಿಂ ಮೇಳನ ಮೆಗೆಲೆ 80ವೆ ಜಲ್ಮ ದಿಸಾಚೆ ಸಂಭ್ರಮ ಆಚರಣ ಕರಚೆ ವಾವ್ರ

ಶುರು ಕೆಲಯಾತಿ. ಕರ್ನಾಟಕ ರಾಜ್ಯ ಸರಕಾರಾಂತ ಅರಣ್ಯ ಆನಿ ಪರ್ಯಾವರಣ ಮಂತ್ರಿ ಮಾನ್ಯ ಶ್ರೀ. ಬಿ. ರಮಾನಾಥ ರೈ ಗೌರವ ಚೆಯರಮ್ಯಾನ, ದಾನಿ ಆನಿ ಮೆಗೆಲೊ ವ್ಹಡ ಅಭಿಮಾನಿ ಡಾ. ಪಾಣೆಮಂಗಳೂರ ದಯಾನಂದ ಪೈ (ಬೆಂಗಳೂರ) ಗೌರವ ಅಧ್ಯಕ್ಷ ಆನಿ ಬಂಟ್ವಾಳ ಶ್ರೀ ತಿರುಮಲ ವೆಂಕಟರಮಣ ಸ್ವಾಮೀ ದೇವಳಾಚೆ ಆಡಳ್ತ ಮೊಕ್ತೇಸರ ಶ್ರೀ ಮಾಣೂರ ಲಕ್ಷ್ಮಣ ಕಾಮತಿ, ಕಾರ್ಯಾಧ್ಯಕ್ಷ ದಾವನ ಆಸಚೆ "ಬಸ್ತಿ ವಾಮನ ಶೆಣ್ಯೈ-80 ಸಂಭ್ರಮ" ಸಮಿತಿ ರಚನ ಕೆಲಯಾ. ಶ್ರೀ ಪೈಲೋಡಿ ನಾರಾಯಣ ಕಾಮತಿ ಮುಖ್ಯ ಸಂಚಾಲಕ ಆನಿ ಶ್ರೀ ಪ್ರಭಾಕರ ಪ್ರಭು ಕಾರ್ಯದರ್ಶಿ ದಾವನ 'ಸಂಭ್ರಮ ಸಮಿತಿಂತ' ಆಸತಿ. ಮೆಗೆಲೊ ಗುರು ಸಮಾನ ದಾವನ ಆಸಚೊ ಮ್ಹಾಲ್ಗಡೆ ಸಾಹಿತಿ ಶ್ರೀ ಏರ್ಯ ಲಕ್ಷ್ಮೀ ನಾರಾಯಣ ಆಳ್ವಾನ ಮಸ್ತ ಉಮೇದ ದಾಕೋವನ 10-11-2013 ದಿವಸ ಸಕಾಳಿ ಯುವಜನಾಂತ ಸಾಮಾಜಿಕ ಆನಿ ಸಾಂಸ್ಕೃತಿಕ ಕ್ಷೇತ್ರಾಂತ ಉಮೇದ ಹಾಡಚೆ ಮುಖ್ಯ ವಿಷಯಾಂತ ಪರಿಸಂವಾದ (Seminar) ಕರಚಾಕ ಮುಖೇಲಪಣ ಘೇತಲಾ.

ನಂತಾ ಬಸ್ತಿ ವಾಮನ ಶೆಣ್ಯೈ-80 ಸಂಭ್ರಮ ಸಮಿತಿನ ದಸ್ವಾರಾ ಅಖಿಲ ಭಾರತ ಕೊಂಕಣಿ ಕವಿತಾ ಗೋಷ್ಠಿ, ನಂತರ ಮ್ಹಾಕಾ ಸನ್ಮಾನ ಸಮಾರಂಭ ಕರಚೆ ವ್ಹಡ ಕಾರ್ಯಕ್ರಮಾಚೆ ಆಂಯೋಜನ ಕೆಲಂಯಾ. ಹೆಂ ಸರ್ವ ವಿಷಯಾಂಚೆ ನಿಮಿತ್ತಾನ ಮ್ಹಾಕಾ ಜೀವನಾಂತ ಸಾರ್ಥಕತಾ ಆಯಿಲೆ ಅನುಭವ ಯೇತಾ ಆಸಾ.

ಆರತಾಂ, ಮೆಗೆಲೆ ಆರೋಗ್ಯಯ ತಿತಲೆ ಬರೆಂ ನಾ. ದಾಲಂಯಾರೀಂಯು ಜೀವನಾಂತ ಲವಲವಿಕಾ ಆನಿ ಮುಕಾರಸುನ ವಚ್ಚೆ ಖಂಚೇಯ ವಿಷಯಾಂತ ನಿರಾಶಾ ಯೇನಿ. ಧಾಡಸ, ಉರಬಾ, ಆನಿಕಯ ಊಣೆ ದಾಯನಿ. ನವೀ ನವೀ ಯೋಜನಾ ಪ್ರತ್ಯೇಕ ದಾವನ ವಿಶ್ವ ಕೊಂಕಣಿ ಕೇಂದ್ರ, ಆನಿ ತಾಕಾ ಸಂಭಂಧ ಪಾವಿಲೆ, ಕೊಂಕಣಿ ಭಾಷಾಚೆ, ಸಾಹಿತ್ಯಾಚೆ, ಕಲಾ ಸಂಸ್ಕೃತಿ, ಲೋಕವೇದ (folklore) ನಂತಾ ವಿಶ್ವ ಕೊಂಕಣಿ ವಿದ್ಯಾರ್ಥಿ ವೇತನ ನಿಧಿ, ಕ್ಷಮತಾ ತರಬೇತಿ ಯೋಜನಾಂಚೆ ಉದರಗತಿ ಖಾತಿರ ವೆಗವೆಗಳೆ ವಿಷಯು, ವಿಚಾರ ಮಾತ್ಯಾಂತ ಆಜಿಕಯು ಘುಂವತ ಆಸತಾ. ಆನಿ ತ್ಯೊ ಯೋಜನಾ ಕಾರ್ಯರೂಪಾಕ ಹಾಡಚಾಕಯ ಅಶಿಂ ಕರ್‍ಯೇತ, ತಶಿಂ ಕರ್‍ಯೇತ ಮ್ಹಳೆಲೆಯ ಮನಾಂತ ಯೇತಚೀ ಆಸತಾ. ಬಹುಶಃ ಜಲ್ಮಾರಿ ಆಯಿಲೆ ಹೀ ಪ್ರವೃತ್ತಿ, ಪರಿಭ್ರಮಣ, ಜೀವಿತ ಆಖ್ಯೆರ ದಾವಚೆ ತಾಂಯ ಆಸತಲೆಂ ಶೆಂ ದಿಸತಾ. ತೆಂ ಮೆಗೆಲೊ ಆರಾಧ್ಯ ದೈವ ಶ್ರೀ ವೆಂಕಟರಮಣ ಸ್ವಾಮೀಚಿ ಜಾಣ.

✦✦✦

The most thrilling and the most visually commanding task Basti undertook with such unparallel success is setting up the World Konkani Centre built on a 3-acre plot called World Konkani Centre at Shakti Nagar, Mangalore. It is a master-stroke. What has struck me in all these years has been Vamanbab's humility.

-M.V. Kamath

ಶ್ರೀ ಶೆಣ್ಯೈ ಅವರು ಮೂಲತ: ಗಾಂಧಿವಾದಿಗಳು ಅವರ ನಡೆ-ನುಡಿಯಲ್ಲಿ ಗಾಂಧಿವಾದದ್ ನೈಜ ಆದರ್ಶದ ಛಾಪು ಗೋಚರವಾಗುತ್ತದೆ. ಹಿಂದೆ ಖಾದಿ ಬಟ್ಟೆಗಳ ಮಾರಾಟ ಆಂದೋಲನದಲ್ಲಿ ಮುಂಚೂಣಿಯಲ್ಲಿದ್ದ ಅವರು, ಸಿಂಡಿಕೇಟ್ ಬ್ಯಾಂಕಿನಲ್ಲಿ ಅಧಿಕಾರಿಯಾಗಿದ್ದಾಗ ಮುಖ್ಯವಾಗಿ ಬಡವರಿಗೆ ಮತ್ತು ರೈತರಿಗೆ ವಿಶೇಷ ನೆರವು, ಸಾಲ ಸೌಲಭ್ಯಗಳನ್ನು ನೀಡಿ ಮಾನವೀಯತೆ ಮೆರೆದಿದ್ದಾರೆ. ಕೊಂಕಣಿ ಭಾಷೆಯನ್ನು ಉಳಿಸಿ, ಬೆಳೆಸುವ ಕಾಯಕದಲ್ಲಂತೂ ಶ್ರೀ ಶೆಣ್ಯೈ ಅವರು ಸದಾ ತಮ್ಮನ್ನು ತೊಡಗಿಸಿಕೊಂಡಿದ್ದಾರೆ.

-ಆರ್.ವಿ. ದೇಶಪಾಂಡೆ

It may not be an exaggeration to say that, but for the selfless service of our Vishwa Konkani Sardar Shri Basti Vaman Shenoy, no building or any activities would have come into existence. Even at this advanced age, he will go from place to place.

-Dr. P. Dayananda Pai

Basti Vaman Shenoy brings an uncommon passion in everything he does, and his enthusiasm is both infectious and inspiring. He is dedicated to the cause of bringing inspiration, a strong spirit of kinship and joy.

-K.V. Kamath

Shri Basti Vaman Shenoy is a National Treasure and a living legend of the Konkani speaking people. Throughout his life he has striven to preserve and protect the Konkani language and culture. A man of great foresight and vision, tireless in his approach, dedicated and committed to the cause of Konkani.

-T.V. Mohandas Pai

The contribution of Shri Basti Vaman Shenoy to Konkani language is colossal. The World Konkani Centre and the Konkani Language and Cultural Foundation with its singular objective of preserving and promoting Konkani language, art, culture, literature and folklore.

-Madam Grace Pinto

Basti Vamanmam has wide ranging contacts which have helped him to execute schemes for the welfare of Konkani - speaking youth and for building the grand edifice of Vishwa Konkani Kendra, which today is a hub of activities ranging from Information Technology to culture.

-Adv. Uday L. Bhembre

It is a true honor to convey my deepest appreciation to you through this letter. Your attendance at the First Konkani Sammelan in 1996 rekindled the Konkani spirit in North Americ. On behalf of the North American Konkani Community, I can say that we are really indebted to your humble service.

-Vasanth Bhat